

JAHRESRECHNUNG 2017

nach HRM2



Einwohnergemeinde Thierachern

INHALTSVERZEICHNIS

1	BERICHTERSTATTUNG	5
1.1	Bericht	5
1.1.1	Erfolgsrechnung	5
1.1.2	Spezialfinanzierungen (SF)	6
1.1.3	Investitionsrechnung	6
1.1.4	Bilanz	7
1.1.5	Nachkredite	7
1.2	Spezialfinanzierungen	8
2	ECKDATEN	9
2.1	Übersicht	9
2.2	Selbstfinanzierung / Finanzierungsergebnis	9
2.3	Gestufte Erfolgsausweise	10
2.3.1	Gesamter Haushalt	10
2.3.2	Allgemeiner Haushalt	11
2.3.3	Feuerwehr	12
2.3.4	Wasserversorgung	13
2.3.5	Abwasserentsorgung	14
2.3.6	Abfall	15
3	BILANZ	16
4	FUNKTIONEN	17
4.1	Erfolgsrechnung	17
4.1.1	Kommentar	18
4.2	Investitionsrechnung	22
5	SACHGRUPPEN	23
5.1	Erfolgsrechnung	23
5.1.1	Kommentar	24
5.2	Investitionsrechnung	26
6	GELDFLUSSRECHNUNG	27
7	FINANZKENNZAHLEN	29
7.1	Gesamthaushalt	29
7.2	Allgemeiner Haushalt	30
7.3	Spezialfinanzierung Feuerwehr	30
7.4	Spezialfinanzierung Wasserversorgung	30
7.5	Spezialfinanzierung Abwasserentsorgung	30
7.6	Spezialfinanzierung Abfall	31
8	ANTRAG DER EXEKUTIVE	32
9	BESTÄTIGUNGSBERICHT	34
10	GENEHMIGUNG DER JAHRESRECHNUNG	36
11	ANHANG	37

11.1 Regelwerk	37
11.1.1 Angewendetes Regelwerk.....	37
11.1.2 Bewertung Finanzvermögen	37
11.1.3 Bewertung Verwaltungsvermögen.....	38
11.1.4 Aktivierungsgrenzen.....	38
11.1.5 Bestehendes Verwaltungsvermögen	38
11.2 Grundlagen der Jahresrechnung	38
11.3 Eigenkapitalnachweis	39
11.4 Rückstellungsspiegel.....	40
11.5 Beteiligungsspiegel.....	41
11.6 Gewährleistungsspiegel.....	43
11.7 Anlagespiegel.....	44
11.8 Kredikontrolle	47
11.8.1 Verpflichtungskredite für Investitionen.....	47
11.8.2 Nachkredite.....	49
11.9 Weitere Massgebende Angaben.....	54
11.9.1 Werterhaltungskosten und Einlage in die SF Werterhalt Wasserversorgungsanlagen... 54	
11.9.2 Werterhaltungskosten und Einlage in die SF Werterhalt Abwasseranlagen.....	55
12 DETAILS ZUR JAHRESRECHNUNG	56
12.1 Bilanz	56
12.2 Erfolgsrechnung nach Funktionen	71
12.3 Erfolgsrechnung nach Sachgruppen.....	105
12.4 Investitionsrechnung nach Funktionen.....	114
12.5 Investitionen nach Sachgruppen.....	120

1 BERICHTERSTATTUNG

1.1 Bericht

Allgemeines

Die Jahresrechnung 2017 wurde nach dem Rechnungsmodell HRM2 gemäss Art. 70 Gemeindegesetz (GG, BSG 170.11) erstellt. Zum Einsatz gelangte die dafür spezialisierte Software Sage 50 der Firma DuMo Informatik & Scanning AG, Spreitenbach.

Ergebnisse

Nach HRM2 muss das Ergebnis des Gesamthaushalts von der Gemeindeversammlung genehmigt werden.

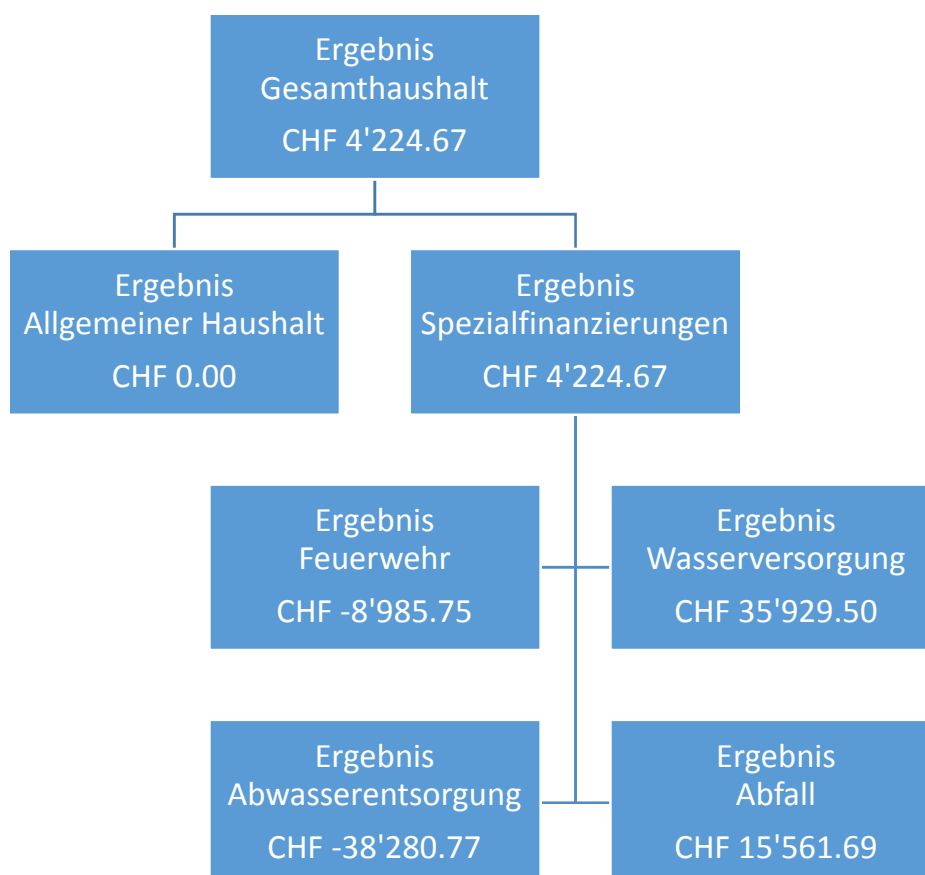

1.1.1 Erfolgsrechnung

Ergebnis Gesamthaushalt

Der Gesamthaushalt schliesst mit einem Ertragsüberschuss von CHF 4'224.67 ab. Budgetiert war ein Ertragsüberschuss von CHF 174'080.00. Die Schlechterstellung gegenüber dem Budget 2017 beträgt CHF 169'855.33.

Ergebnis Allgemeiner Haushalt

Der Allgemeine Haushalt schliesst mit einem Ertragsüberschuss von CHF 320'051.34 ab. Budgetiert war ein Ertragsüberschuss von CHF 171'775.00. Da die Nettoinvestitionen des Allgemeinen Haushalts höher sind als die ordentlichen Abschreibungen, ist dieser Betrag für zusätzliche Abschreibungen zu verwenden.

Die nachfolgenden Ereignisse bzw. Buchungen haben das Ergebnis der Jahresrechnung 2017 massgeblich beeinflusst:

- Erstmalige Abgrenzung der Ferien- und Überzeitguthaben per Ende 2017 führten zu einem Aufwand von CHF 56'916.45. In Zukunft fallen lediglich noch die Veränderungen der Zeitguthaben an.
- Die externe Unterstützung durch die Finances Publiques AG, welche aufgrund des überraschenden Todesfalls des ehemaligen Finanzverwalters bis im Mai 2017 nötig war, verursachte nicht budgetierten Kosten von CHF 67'860.65.
- Dank des guten Strassenzustands musste weniger Unterhalt ausgeführt werden. Anstelle von budgetiert CHF 95'000.00 wurden lediglich CHF 17'476.25 benötigt.
- Systembedingt wurden die obligatorischen zusätzlichen Abschreibungen auf CHF 320'051.34 erhöht. Budgetiert waren CHF 171'775.00. Der Allgemeine Haushalt schliesst damit ausgeglichen mit Null.

1.1.2 Spezialfinanzierungen (SF)

SF Feuerwehr

Die Funktion 1500 schliesst mit einem Aufwandüberschuss von CHF 8'985.75 ab. Budgetiert war ein Ertragsüberschuss von CHF 4'020.00. Das Eigenkapital (Rechnungsausgleich) beträgt CHF 261'871.97 (Konto 29000.01).

SF Wasserversorgung

Die Funktion 7101 schliesst mit einem Ertragsüberschuss von CHF 35'929.50 ab. Budgetiert war ein Ertragsüberschuss von CHF 91'000.00. Das Eigenkapital (Rechnungsausgleich) beträgt CHF 239'851.46 (Konto 29001.01). Der Bestand des Werterhalts beläuft sich auf CHF 653'647.55 (Konto 29301.01).

SF Abwasserentsorgung

Die Funktion 7201 schliesst mit einem Aufwandüberschuss von CHF 38'280.77 ab. Budgetiert war ein Ertragsüberschuss von CHF 84'900.00 ab. Das Eigenkapital (Rechnungsausgleich) beträgt CHF 419'975.61 (Konto 29002.01). Der Bestand des Werterhalts beläuft sich auf CHF 3'880'879.95 (Konto 29302.01).

SF Abfall

Die Funktion 7301 schliesst mit einem Ertragsüberschuss von CHF 15'561.69 ab. Budgetiert war ein Aufwandüberschuss von CHF 5'840.00. Das Eigenkapital (Rechnungsausgleich) beträgt CHF 293'992.42 (Konto 29003.01).

1.1.3 Investitionsrechnung

Es wurden insgesamt Nettoinvestitionen von CHF 2'447'981.35 getätigt. Budgetiert waren Nettoinvestitionen von CHF 4'388'000.00. Grund für das tiefere Ergebnis sind verschiedene Verzögerungen in den Bereichen Gemeindestrassen, Wasser und Abwasser.

1.1.4 Bilanz

Aktiven

Die Bilanzsumme beträgt per 31.12.2017 CHF 15'379'086.44 (Vorjahr: CHF 14'549'664.30). Davon beläuft sich das Finanzvermögen auf CHF 8'219'695.28 (Vorjahr: CHF 9'281'208.24). Gegenüber dem Vorjahr entspricht dies einer Abnahme von CHF 1'061'512.96. Hauptgrund ist die Abnahme der flüssigen Mittel von CHF 957'818.21. Das Verwaltungsvermögen beträgt per 31.12.2017 CHF 7'159'391.16 (Vorjahr: CHF 5'268'456.06), was einer Zunahme von CHF 1'890'935.10 entspricht.

Passiven

Das Fremdkapital beträgt CHF 5'993'996.33 (Vorjahr: CHF 5'682'049.85). Die Zunahme ergibt sich durch die Abnahme der laufenden Verbindlichkeiten (CHF 677'252.58) und der Zunahme der langfristigen Verbindlichkeiten (CHF 989'600.00).

Das Eigenkapital (Sachgruppe 29) beträgt per 31.12.2017 CHF 9'385'090.11 (Vorjahr: CHF 8'867'614.45). **Das massgebende Eigenkapital (Sachgruppe 299) beläuft sich auf CHF 2'262'555.77 (Vorjahr: CHF 2'262'555.77).**

1.1.5 Nachkredite

Es werden nur Nachkredite grösser CHF 2'500.00 aufgeführt.

Total	CHF	1'455'163.55
davon		
gebunden	CHF	1'046'131.02
Kompetenz Gemeinderat	CHF	409'032.53
zu beschliessen	CHF	0.00

1.2 Spezialfinanzierungen

(Gebührenfinanzierte Bereiche gemäss Art. 30 Bst. b FHDV)

SF Feuerwehr		
	Rechnungsjahr	Budget
Erfolg	-8'985.75	4'020.00
Verwaltungsvermögen per 31.12.2017	388'336.66	
Eigenkapital SF per 31.12.2017	261'871.97	

SF Wasserversorgung		
	Rechnungsjahr	Budget
Erfolg	35'929.50	91'000.00
Verwaltungsvermögen per 31.12.2017	579'825.60	
Bestand Werterhalt per 31.12.2017	653'647.55	
Eigenkapital SF per 31.12.2017	239'851.46	

SF Abwasserentsorgung		
	Rechnungsjahr	Budget
Erfolg	-38'280.77	84'900.00
Verwaltungsvermögen per 31.12.2017	407'538.85	
Bestand Werterhalt per 31.12.2017	3'880'879.95	
Eigenkapital SF per 31.12.2017	419'975.61	

SF Abfall		
	Rechnungsjahr	Budget
Erfolg	15'561.69	-5'840.00
Verwaltungsvermögen per 31.12.2017	0.00	
Eigenkapital SF per 31.12.2017	293'992.42	

2 ECKDATEN

2.1 Übersicht

	Rechnung 2017	Budget 2017	Rechnung 2016
Jahresergebnis Erfolgsrechnung Gesamthaushalt	4'224.67	174'080.00	-92'038.53
Jahresergebnis Erfolgsrechnung Allgemeiner Haushalt	0.00	0.00	0.00
Jahresergebnis Spezialfinanzierungen	4'224.67	174'080.00	-92'038.53
Steuerertrag natürliche Personen	4'596'832.15	4'580'700.00	4'519'743.71
Steuerertrag juristische Personen	68'238.40	64'000.00	84'749.75
Liegenschaftssteuer	413'830.00	420'000.00	416'372.05
Nettoinvestitionen	2'447'981.35	4'388'000.00	1'897'878.75
Bestand Finanzvermögen	8'219'695.28		9'281'208.24
Bestand Verwaltungsvermögen Gesamthaushalt	7'159'391.16		5'268'456.06
Bestand Verwaltungsvermögen Allgemeiner Haushalt	5'783'690.05		4'265'441.90
Bestand Verwaltungsvermögen Spezialfinanzierungen	1'375'701.11		1'003'014.16
Fremdkapital	5'993'996.33		5'682'049.85
Eigenkapital	9'385'090.11		8'867'614.45

2.2 Selbstfinanzierung / Finanzierungsergebnis

		Rechnung 2017	Budget 2017	Rechnung 2016
Ergebnis Gesamthaushalt	90	4'224.67	174'080.00	-92'038.53
Abschreibung Verwaltungsvermögen	33 +	553'888.25	543'690.00	366'900.00
Einlagen in Fonds und Spezialfinanzierungen	35 +	259'081.00	390'000.00	340'688.00
Entnahmen aus Fonds und Spezialfinanzierungen	45 -	65'881.35	24'600.00	2'130.00
Wertberichtigung Darlehen Verwaltungsvermögen	364 +	0.00	0.00	0.00
Wertberichtigung Beteiligungen Verwaltungsvermögen	365 +	0.00	0.00	-9'999.00
Abschreibungen Investitionsbeiträge	366 +	3'160.00	1'000.00	0.00
Einlagen in das Eigenkapital	389 +	320'051.34	171'775.00	55'133.44
Entnahmen aus dem Eigenkapital	489 -	0.00	0.00	0.00
Selbstfinanzierung		1'074'523.91	1'255'945.00	658'553.91

Nettoinvestitionen

Investitionsausgaben	5 +	2'912'481.35	4'463'000.00	2'082'374.75
Investitionseinnahmen	6 -	464'500.00	75'000.00	184'496.00
Nettoinvestitionen		2'447'981.35	4'388'000.00	1'897'878.75
Finanzierungsergebnis		-1'376'255.99	-3'132'055.00	-1'239'324.84

2.3 Gestufte Erfolgsausweise**2.3.1 Gesamter Haushalt**

	Rechnung 2017	Budget 2017	Rechnung 2016
Betrieblicher Aufwand	9'773'453.13	9'740'140.00	9'332'586.96
30 Personalaufwand	1'459'960.55	1'384'720.00	1'459'234.80
31 Sach- und übriger Betriebsaufwand	1'629'583.75	1'709'880.00	1'486'714.80
33 Abschreibungen Verwaltungsvermögen	553'888.25	543'690.00	366'900.00
35 Einlagen Fonds und Spezialfinanzierungen	259'081.00	390'000.00	340'688.00
36 Transferaufwand	5'870'939.58	5'711'850.00	5'679'049.36
37 Durchlaufende Beiträge	0.00	0.00	
Betrieblicher Ertrag	9'917'022.95	9'885'405.00	9'161'841.21
40 Fiskalertrag	5'249'916.90	5'227'200.00	5'154'526.21
41 Regalien und Konzessionen	90'367.00	89'000.00	79'835.00
42 Entgelte	1'268'104.80	1'620'280.00	1'232'539.26
43 Verschiedene Erträge	0.00	0.00	1'953.05
45 Entnahmen aus Fonds und Spezialfinanzierungen	65'881.35	24'600.00	2'130.00
46 Transferertrag	3'242'752.90	2'924'325.00	2'690'857.69
47 Durchlaufende Beiträge			
Ergebnis aus betrieblicher Tätigkeit	143'569.82	145'265.00	-170'745.75
34 Finanzaufwand	183'450.81	154'800.00	216'731.14
44 Finanzertrag	364'157.00	355'390.00	350'571.80
Ergebnis aus Finanzierung	180'706.19	200'590.00	133'840.66
Operatives Ergebnis	324'276.01	345'855.00	-36'905.09
38 Ausserordentlicher Aufwand	320'051.34	171'775.00	55'133.44
48 Ausserordentlicher Ertrag			
Ausserordentliches Ergebnis	-320'051.34	-171'775.00	-55'133.44
Gesamtergebnis Erfolgsrechnung	4'224.67	174'080.00	-92'038.53

2.3.2 Allgemeiner Haushalt

	Rechnung 2017	Budget 2017	Rechnung 2016
Betrieblicher Aufwand	8'570'635.25	8'335'895.00	8'086'771.98
30 Personalaufwand	1'338'732.40	1'274'800.00	1'317'769.45
31 Sach- und übriger Betriebsaufwand	1'238'745.75	1'229'985.00	1'117'422.00
33 Abschreibungen Verwaltungsvermögen	462'988.25	467'820.00	316'230.00
35 Einlagen Fonds und Spezialfinanzierungen	0.00	0.00	0.00
36 Transferaufwand	5'530'168.85	5'363'290.00	5'335'350.53
37 Durchlaufende Beiträge			
Betrieblicher Ertrag	8'743'261.95	8'337'980.00	8'042'800.01
40 Fiskalertrag	5'249'916.90	5'227'200.00	5'154'526.21
41 Regalien und Konzessionen	90'367.00	89'000.00	79'835.00
42 Entgelte	198'495.15	161'180.00	156'010.06
43 Verschiedene Erträge	0.00	0.00	1'953.05
45 Entnahmen aus Fonds und Spezialfinanzierungen	0.00	0.00	0.00
46 Transferertrag	3'204'482.90	2'860'600.00	2'650'475.69
47 Durchlaufende Beiträge			
Ergebnis aus betrieblicher Tätigkeit	172'626.70	2'085.00	-43'971.97
34 Finanzaufwand	182'358.11	151'300.00	214'142.14
44 Finanzertrag	329'782.75	320'990.00	313'247.55
Ergebnis aus Finanzierung	147'424.64	169'690.00	99'105.41
Operatives Ergebnis	320'051.34	171'775.00	55'133.44
38 Ausserordentlicher Aufwand	320'051.34	171'775.00	55'133.44
48 Ausserordentlicher Ertrag			
Ausserordentliches Ergebnis	-320'051.34	-171'775.00	-55'133.44
Gesamtergebnis Erfolgsrechnung	0.00	0.00	0.00

Dank Einsparungen in diversen Bereichen konnten die verschiedenen Mehrkosten (Abrenzung Ferien- und Überzeitguthaben, externe Verwaltungsunterstützung, etc.) mehr als kompensiert werden. Der Allgemeine Haushalt schliesst dadurch mit einem Ertragsüberschuss von CHF 320'051.34 (Budget CHF 171'775.00) ab, welcher jedoch systembedingt für zusätzliche Abschreibungen verwendet werden muss.

2.3.3 Feuerwehr

	Rechnung 2017	Budget 2017	Rechnung 2016
Betrieblicher Aufwand	278'045.95	278'105.00	300'301.93
30 Personalaufwand	118'728.15	107'920.00	140'575.35
31 Sach- und übriger Betriebsaufwand	103'017.80	114'155.00	106'426.58
33 Abschreibungen Verwaltungsvermögen	48'540.00	51'270.00	48'540.00
35 Einlagen Fonds und Spezialfinanzierungen	0.00	0.00	0.00
36 Transferaufwand	7'760.00	4'760.00	4'760.00
37 Durchlaufende Beiträge			
Betrieblicher Ertrag	270'152.90	285'025.00	270'667.70
40 Fiskalertrag	0.00	0.00	0.00
41 Regalien und Konzessionen	0.00	0.00	0.00
42 Entgelte	231'882.90	221'300.00	230'285.70
43 Verschiedene Erträge	0.00	0.00	0.00
45 Entnahmen aus Fonds und Spezialfinanzierungen	0.00	0.00	0.00
46 Transferertrag	38'270.00	63'725.00	40'382.00
47 Durchlaufende Beiträge			
Ergebnis aus betrieblicher Tätigkeit	-7'893.05	6'920.00	-29'634.23
34 Finanzaufwand	1'092.70	2'900.00	2'589.00
44 Finanzertrag	0.00	0.00	0.00
Ergebnis aus Finanzierung	-1'092.70	-2'900.00	-2'589.00
Operatives Ergebnis	-8'985.75	4'020.00	-32'223.23
38 Ausserordentlicher Aufwand	0.00	0.00	0.00
48 Ausserordentlicher Ertrag	0.00	0.00	0.00
Ausserordentliches Ergebnis	0.00	0.00	0.00
Gesamtergebnis Erfolgsrechnung	-8'985.75	4'020.00	-32'223.23

Trotz des leicht tieferen Aufwands schliesst die Feuerwehr um CHF 13'005.75 schlechter ab als budgetiert. Der Grund für das schlechtere Abschneiden liegt in erster Linie bei den zu hoch budgetierten Beiträgen der Gebäudeversicherung des Kantons Bern.

2.3.4 Wasserversorgung

	Rechnung 2017	Budget 2017	Rechnung 2016
Betrieblicher Aufwand	359'662.70	486'400.00	418'609.94
30 Personalaufwand	1'695.00	2'000.00	890.00
31 Sach- und übriger Betriebsaufwand	69'274.72	78'600.00	42'165.31
33 Abschreibungen Verwaltungsvermögen	8'060.00	15'200.00	2'130.00
35 Einlagen Fonds und Spezialfinanzierungen	93'192.00	200'000.00	181'706.00
36 Transferaufwand	187'440.98	190'600.00	191'718.63
37 Durchlaufende Beiträge			
Betrieblicher Ertrag	392'524.10	578'000.00	376'050.30
40 Fiskalertrag	0.00	0.00	0.00
41 Regalien und Konzessionen	0.00	0.00	0.00
42 Entgelte	363'848.95	562'800.00	373'920.30
43 Verschiedene Erträge	0.00	0.00	0.00
45 Entnahmen aus Fonds und Spezialfinanzierungen	28'675.15	15'200.00	2'130.00
46 Transferertrag	0.00	0.00	0.00
47 Durchlaufende Beiträge			
Ergebnis aus betrieblicher Tätigkeit	32'861.40	91'600.00	-42'559.64
34 Finanzaufwand	0.00	600.00	0.00
44 Finanzertrag	3'068.10	0.00	3'823.60
Ergebnis aus Finanzierung	3'068.10	-600.00	3'823.60
Operatives Ergebnis	35'929.50	91'000.00	-38'736.04
38 Ausserordentlicher Aufwand	0.00	0.00	0.00
48 Ausserordentlicher Ertrag	0.00	0.00	0.00
Ausserordentliches Ergebnis	0.00	0.00	0.00
Gesamtergebnis Erfolgsrechnung	35'929.50	91'000.00	-38'736.04

Durch die Verzögerung verschiedener Bauprojekte sind die Anschlussgebühren im 2017 beinahe komplett ausgeblieben. Dadurch belastet die Einlage in den Werterhalt die Rechnung um CHF 85'692.00. Trotz dieses nicht budgetierten Aufwands schliesst die Wasserversorgung mit einem positiven Ergebnis ab.

2.3.5 Abwasserentsorgung

	Rechnung 2017	Budget 2017	Rechnung 2016
Betrieblicher Aufwand	346'070.32	401'000.00	310'262.51
30 Personalaufwand	805.00	0.00	0.00
31 Sach- und übriger Betriebsaufwand	32'140.02	81'600.00	36'379.76
33 Abschreibungen Verwaltungsvermögen	34'300.00	9'400.00	0.00
35 Einlagen Fonds und Spezialfinanzierungen	165'889.00	190'000.00	158'982.00
36 Transferaufwand	112'936.30	120'000.00	114'900.75
37 Durchlaufende Beiträge			
Betrieblicher Ertrag	278'621.95	453'500.00	256'408.30
40 Fiskalertrag	0.00	0.00	0.00
41 Regalien und Konzessionen	0.00	0.00	0.00
42 Entgelte	241'415.75	444'100.00	256'408.30
43 Verschiedene Erträge	0.00	0.00	0.00
45 Entnahmen aus Fonds und Spezialfinanzierungen	37'206.20	9'400.00	0.00
46 Transferertrag	0.00	0.00	0.00
47 Durchlaufende Beiträge			
Ergebnis aus betrieblicher Tätigkeit	-67'448.37	52'500.00	-53'854.21
34 Finanzaufwand	0.00	0.00	0.00
44 Finanzertrag	29'167.60	32'400.00	31'422.55
Ergebnis aus Finanzierung	29'167.60	32'400.00	31'422.55
Operatives Ergebnis	-38'280.77	84'900.00	-22'431.66
38 Ausserordentlicher Aufwand	0.00	0.00	0.00
48 Ausserordentlicher Ertrag	0.00	0.00	0.00
Ausserordentliches Ergebnis	0.00	0.00	0.00
Gesamtergebnis Erfolgsrechnung	-38'280.77	84'900.00	-22'431.66

Durch die Verzögerung verschiedener Bauprojekte sind die Anschlussgebühren im 2017 beinahe komplett ausgeblieben. Dadurch belastet die Einlage in den Werterhalt die Rechnung um CHF 165'639.00. Mit einem Aufwandüberschuss von CHF 38'280.77 schliesst die Abwasserversorgung um CHF 123'180.77 schlechter als budgetiert. Mit Minderkosten beim Unterhalt des Kanalisationsnetzes konnte ein grösseres Defizit verhindert werden. Bei einem Rechnungsausgleich von CHF 419'975.61 (nach Verbuchung des Defizits) ist das Resultat jedoch verkräftbar. Das Ergebnis zeigt jedoch, dass die Abwasserentsorgung ohne Anschlussgebühren, welche an die Einlage in den Werterhalt angerechnet werden können, defizitär ist.

2.3.6 Abfall

	Rechnung 2017	Budget 2017	Rechnung 2016
Betrieblicher Aufwand	219'038.91	238'740.00	216'640.60
30 Personalaufwand	0.00	0.00	0.00
31 Sach- und übriger Betriebsaufwand	186'405.46	205'540.00	184'321.15
33 Abschreibungen Verwaltungsvermögen	0.00	0.00	0.00
35 Einlagen Fonds und Spezialfinanzierungen	0.00	0.00	0.00
36 Transferaufwand	32'633.45	33'200.00	32'319.45
37 Durchlaufende Beiträge			
Betrieblicher Ertrag	232'462.05	230'900.00	215'914.90
40 Fiskalertrag	0.00	0.00	0.00
41 Regalien und Konzessionen	0.00	0.00	0.00
42 Entgelte	232'462.05	230'900.00	215'914.90
43 Verschiedene Erträge	0.00	0.00	0.00
45 Entnahmen aus Fonds und Spezialfinanzierungen	0.00	0.00	0.00
46 Transferertrag	0.00	0.00	0.00
47 Durchlaufende Beiträge			
Ergebnis aus betrieblicher Tätigkeit	13'423.14	-7'840.00	-725.70
34 Finanzaufwand	0.00	0.00	0.00
44 Finanzertrag	2'138.55	2'000.00	2'078.10
Ergebnis aus Finanzierung	2'138.55	2'000.00	2'078.10
Operatives Ergebnis	15'561.69	-5'840.00	1'352.40
38 Ausserordentlicher Aufwand	0.00	0.00	0.00
48 Ausserordentlicher Ertrag	0.00	0.00	0.00
Ausserordentliches Ergebnis	0.00	0.00	0.00
Gesamtergebnis Erfolgsrechnung	15'561.69	-5'840.00	1'352.40

Anstelle eines Aufwandüberschusses von CHF 5'840.00 führten Minderkosten im gesamten Abfallbereich zu einem Ertragsüberschuss von CHF 15'561.69.

3 BILANZ

	Rechnung 2017	Rechnung 2016
1 Aktiven	15'379'086.44	14'549'664.30
10 Finanzvermögen	8'219'695.28	9'281'208.24
100 Flüssige Mittel und kurzfristige Geldanlagen	1'619'952.98	2'577'771.19
101 Forderungen	2'806'172.40	2'275'154.00
102 Kurzfristige Finanzanlagen	0.00	0.00
104 Aktive Rechnungsabgrenzung	47'064.50	648'625.25
106 Vorräte und angefangene Arbeiten	1'841.40	14'991.80
107 Finanzanlagen	0.00	20'002.00
108 Sachanlagen Finanzvermögen	3'744'664.00	3'744'664.00
109 Forderungen gegenüber Spezialfin. und Fonds im Fremdkapital	0.00	0.00
14 Verwaltungsvermögen	7'159'391.16	5'268'456.06
140 Sachanlagen Verwaltungsvermögen	6'160'862.26	4'777'763.41
142 Immaterielle Anlagen	664'593.65	233'976.65
144 Darlehen	200'000.00	200'000.00
145 Beteiligungen, Grundkapitalien	10'203.00	10'201.00
146 Investitionsbeiträge	123'732.25	46'515.00

	Rechnung 2017	Rechnung 2016
2 Passiven	15'379'086.44	14'549'664.30
20 Fremdkapital	5'993'996.33	5'682'049.85
Kurzfristiges Fremdkapital	894'930.83	1'580'951.80
200 Laufende Verbindlichkeiten	789'862.38	1'467'114.96
201 Kurzfristige Finanzverbindlichkeiten	10'000.00	50'400.00
204 Passive Rechnungsabgrenzung	95'068.45	63'436.84
205 Kurzfristige Rückstellungen	0.00	0.00
Langfristiges Fremdkapital	5'099'065.50	4'101'098.05
206 Langfristige Finanzverbindlichkeiten	4'760'000.00	3'770'400.00
208 Langfristige Rückstellungen	0.00	0.00
209 Verbindlichkeiten gegenüber Spezialfin. und Fonds im Fremdkap.	339'065.50	330'698.05
29 Eigenkapital	9'385'090.11	8'867'614.45
290 Verpflichtungen/Vorschüsse gegenüber Spezialfinanzierungen	1'215'691.46	1'211'466.79
292 Rücklagen Globalbudgetbereiche	0.00	0.00
293 Vorfinanzierungen	4'534'527.50	4'341'327.85
294 Reserven	375'184.78	55'133.44
296 Neubewertungsreserven Finanzvermögen	997'130.60	997'130.60
299 Bilanzüberschuss/-fehlbetrag	2'262'555.77	2'262'555.77

4 FUNKTIONEN

4.1 Erfolgsrechnung

	Jahresrechnung 2017		Budget 2017		Jahresrechnung 2016	
	Aufwand	Ertrag	Aufwand	Ertrag	Aufwand	Ertrag
0 Allgemeine Verwaltung	962'623.03	147'279.40	910'340.00	113'000.00	974'565.05	114'492.11
Nettoergebnis		815'343.63		797'340.00		860'072.94
1 Öffentliche Ordnung und Sicherheit	361'183.10	350'279.60	365'125.00	343'825.00	370'159.38	354'389.83
Nettoergebnis		10'903.50		21'300.00		15'769.55
2 Bildung	4'401'820.23	2'421'253.80	4'122'575.00	2'128'230.00	3'989'377.29	1'842'075.19
Nettoergebnis		1'980'566.43		1'994'345.00		2'147'302.10
3 Kultur, Sport, Freizeit, Kirche	115'219.55	16'068.40	103'570.00	16'890.00	106'737.85	17'044.15
Nettoergebnis		99'151.15		86'680.00		89'693.70
4 Gesundheit	18'143.45	9'379.70	12'110.00	0.00	11'589.25	0.00
Nettoergebnis		8'763.75		12'110.00		11'589.25
5 Soziale Sicherheit	1'846'444.90	2'781.00	1'883'180.00	2'900.00	1'828'804.25	3'148.00
Nettoergebnis		1'843'663.90		1'880'280.00		1'825'656.25
6 Verkehr	606'996.80	185'687.35	687'665.00	139'820.00	635'512.30	187'850.30
Nettoergebnis		421'309.45		547'845.00		447'662.00
7 Umweltschutz und Raumordnung	1'064'639.56	991'358.17	1'409'540.00	1'324'140.00	1'028'567.85	966'498.55
Nettoergebnis		73'281.39		85'400.00		62'069.30
8 Volkswirtschaft	5'586.70	90'767.00	11'330.00	89'700.00	12'928.69	80'235.00
Nettoergebnis	85'180.30		78'370.00		67'306.31	
9 Finanzen und Steuern	1'053'858.90	6'221'661.80	837'700.00	6'184'630.00	756'274.03	6'148'782.81
Nettoergebnis	5'167'802.90		5'346'930.00		5'392'508.78	
Total	10'436'516.22	10'436'516.22	10'343'135.00	10'343'135.00	9'714'515.94	9'714'515.94
Nettoergebnis						

4.1.1 Kommentar

0 Allgemeine Verwaltung

	Jahresrechnung 2017		Budget 2017		Jahresrechnung 2016	
	Aufwand	Ertrag	Aufwand	Ertrag	Aufwand	Ertrag
	962'623.03	147'279.40	910'340.00	113'000.00	974'565.05	114'492.11
Nettoergebnis		815'343.63		797'340.00		860'072.94

- 0220 Allgemeine Dienste: Minderaufwand bei den Löhnen des Verwaltungspersonals von CHF 15'219.40. Zusätzlicher Aufwand von CHF 34'457.40 für die Abgrenzung der Ferien- und Überzeitguthaben. Mehraufwand für externe Verwaltungsunterstützung der Finanzverwaltung im Betrag von CHF 67'860.65. Mehrerträge aus den Verrechnungen an die Spezialfinanzierungen von CHF 25'182.60 sowie den internen Verrechnung von CHF 13'815.05.
- 0290 Verwaltungliegenschaften: Minderaufwand der planmässigen Abschreibungen für den EDV-Ersatz von CHF 16'110.00.

1 Öffentliche Ordnung und Sicherheit, Verteidigung

	Jahresrechnung 2017		Budget 2017		Jahresrechnung 2016	
	Aufwand	Ertrag	Aufwand	Ertrag	Aufwand	Ertrag
	361'183.10	350'279.60	365'125.00	343'825.00	370'159.38	354'389.83
Nettoergebnis		10'903.50		21'300.00		15'769.55

- 1440 Allgemeines Rechtswesen: Mehrkosten bei den Dienstleistungen Dritter (Baugebühren) von CHF 6'964.00. Minderaufwand bei den Honoraren externer Berater von CHF 7'943.80.
- 1500 Feuerwehr: Mehraufwand Löhne, Tag und Sitzungsgelder von CHF 13'091.20. Minderertrag der Gebäudeversicherung gegenüber dem Budget von CHF 25'455.00 (CHF 2'112.00 unter 2016). Dank verschiedenen kleineren Einsparungen konnten die beiden grossen Schlechterstellungen von gesamthaft CHF 38'546.20 mehrheitlich kompensiert werden. Der resultierende Aufwandüberschuss von CHF 8'985.75 liegt dadurch um lediglich CHF 13'005.75 unter dem budgetierten Ertragsüberschuss von CHF 4'020.00.
- 1627 Regionaler Führungsstab: Mehrkosten von gesamthaft CHF 3'413.75. Der Nettoaufwand nach Verrechnung an die Anschlussgemeinden beläuft sich auf CHF 1'285.50 (Budget: CHF 300.00).

2 Bildung

	Jahresrechnung 2017		Budget 2017		Jahresrechnung 2016	
	Aufwand	Ertrag	Aufwand	Ertrag	Aufwand	Ertrag
	4'401'820.23	2'421'253.80	4'122'575.00	2'128'230.00	3'989'377.29	1'842'075.19
Nettoergebnis		1'980'566.43		1'994'345.00		2'147'302.10

- 2110 Kindergarten: Mehrkosten bei den Lehrerbesoldungskosten von CHF 16'606.36.
- 2120 Primarstufe: Mehrkosten bei den Exkursionen, Schulreisen und Lager aufgrund der Einführung des Schulschwimmens von CHF 7'704.20. Mehrkosten bei den planmässigen Abschreibungen Informatik von CHF 43'260.00. Budgetiert waren die Kosten im Bereich der Schulliegenschaft. Minderertrag bei den Entschädigungen

- von Gemeinden (Betriebskosten) von CHF 23'046.10. Im Budget 2017 wurden auf diesem Konto ebenfalls die Entschädigungen der Infrastrukturkosten budgetiert, welche korrekterweise in den Bereich der Schulliegenschaft gehören.
- 2130 Sekundarstufe I: Mehrkosten bei den planmässigen Abschreibungen Informatik von CHF 41'970.00. Budgetiert waren die Kosten im Bereich der Schulliegenschaft. Mehrkosten bei den Lehrerbesoldungskosten von CHF 89'759.42. Mehrkosten für den Besuch des gymnasialen Unterricht von CHF 51'280.50. Ein Betrag von CHF 40'000.00 war dafür im Bereich Gymnasiale Maturitätsschulen (2510) budgetiert. Mehrkosten bei den Entschädigung an andere Gemeinde (Schulgelder) von CHF 16'964.00. Mehrertrag des Kantons Bern (Schülerbeiträge) aufgrund der höheren Schüleranzahl der Gemeinde Thierachern von CHF 29'845.67. Minderertrag bei den Entschädigungen von Gemeinden (Betriebskosten) von CHF 219'512.05. Im Budget 2017 wurden auf diesem Konto ebenfalls die Entschädigungen der Infrastrukturkosten budgetiert, welche korrekterweise in den Bereich der Schulliegenschaft gehören. Mehrertrag der Anschlussgemeinden für die Lehrerbesoldungskosten aufgrund der höheren Beiträge an den Kanton von CHF 128'461.15.
- 2170 Schulliegenschaften Primarschulen und Kindergarten: Minderaufwand bei den planmässigen Abschreibungen von CHF 44'375.00, unter anderem durch die budgetierte Abschreibung der neuen Informatik welche im Bereich der Primarstufe verbucht wurde. Mehraufwand bei den internen Verrechnung von CHF 16'120.90. Die interne Verrechnung der Bauverwaltung wurde im 2017 erstmals vorgenommen. Mehrertrag von CHF 44'558.95 für die Entschädigung der Infrastruktur, welche im Bereich der Primarstufe budgetiert wurde.
- 2176 Schulliegenschaften Oberstufenschulzentrum: Mehraufwand beim Unterhalt der Hochbauten von CHF 11'372.65. Minderaufwand bei den planmässigen Abschreibungen von CHF 47'490.00, unter anderem durch die budgetierte Abschreibung der neuen Informatik welche im Bereich der Sekundarstufe I verbucht wurde. Mehrertrag von CHF 228'247.05 für die Entschädigung der Infrastruktur, welche im Bereich der Sekundarstufe I budgetiert wurde.
- 2195 Schülertransporte: Mehrkosten bei den Löhnen für Begleitpersonen.
- 2200 Sonderschulen: Mehrkosten bei den Lehrerbesoldungskosten von CHF 92'699.12 (CHF 25'607.31 über 2016). Mehreinnahmen bei den Schülerentschädigungen des Kantons sowie bei den Betriebskosten- und Gehaltskostenbeiträgen der Anschlussgemeinden von Total CHF 96'160.57.
- 2510 Gymnasiale Maturitätsschulen: Minderaufwand bei den Entschädigungen an den Kanton, da die Beiträge (CHF 51'280.50) für den Gymnasialen Unterricht im Bereich der Sekundarstufe I verbucht wurden.

3 Kultur, Sport und Freizeit, Kirche

	Jahresrechnung 2017		Budget 2017		Jahresrechnung 2016	
	Aufwand	Ertrag	Aufwand	Ertrag	Aufwand	Ertrag
	115'219.55	16'068.40	103'570.00	16'890.00	106'737.85	17'044.15
Nettoergebnis		99'151.15		86'680.00		89'693.70

- 3320 Massenmedien: Mehrkosten für Glütschbachpost von CHF 4'466.50 (CHF 3'221.65 über 2016) aufgrund des grösseren Umfangs.

4 Gesundheit

	Jahresrechnung 2017		Budget 2017		Jahresrechnung 2016	
	Aufwand	Ertrag	Aufwand	Ertrag	Aufwand	Ertrag
	18'143.45	9'379.70	12'110.00	0.00	11'589.25	0.00
Nettoergebnis		8'763.75		12'110.00		11'589.25

4330 Schulgesundheitsdienst: Mehrkosten da neu sämtliche Schulgesundheitskosten im Bereich 4330 verbucht und anschliessend intern an die Schulbereiche (2110, 2120 und 2130) verrechnet wurden.

5 Soziale Sicherheit

	Jahresrechnung 2017		Budget 2017		Jahresrechnung 2016	
	Aufwand	Ertrag	Aufwand	Ertrag	Aufwand	Ertrag
	1'846'444.90	2'781.00	1'883'180.00	2'900.00	1'828'804.25	3'148.00
Nettoergebnis		1'843'663.90		1'880'280.00		1'825'656.25

5320 Ergänzungsleistungen AHV / IV: Minderkosten beim Lastenausgleich für Ergänzungsleistungen von CHF 33'189.00 (CHF 3'772.00 unter 2016).

5796 Regionaler Sozialdienst: Minderkosten bei den Restkosten des Regionalen Sozialdienstes Uetendorf von CHF 21'566.10.

6 Verkehr und Nachrichtenübermittlung

	Jahresrechnung 2017		Budget 2017		Jahresrechnung 2016	
	Aufwand	Ertrag	Aufwand	Ertrag	Aufwand	Ertrag
	606'996.80	185'687.35	687'665.00	139'820.00	635'512.30	187'850.30
Nettoergebnis		421'309.45		547'845.00		447'662.00

6150 Gemeindestrassen: Mehraufwand durch die Abgrenzung der Ferien- und Überzeitguthaben von CHF 8'481.60. Minderkosten beim Strassenunterhalt aufgrund des guten Strassenzustands von CHF 77'523.75. Mehrertrag durch den Verkauf des Kommunalfahrzeuges Meili, die internen Verrechnungen an die Spezialfinanzierungen sowie bei den Transfererträgen von Total CHF 48'883.70.

7 Umweltschutz und Raumordnung

	Jahresrechnung 2017		Budget 2017		Jahresrechnung 2016	
	Aufwand	Ertrag	Aufwand	Ertrag	Aufwand	Ertrag
	1'064'639.56	991'358.17	1'409'540.00	1'324'140.00	1'028'567.85	966'498.55
Nettoergebnis		73'281.39		85'400.00		62'069.30

7101 Wasserversorgung: Mehrkosten bei den Honoraren durch die Überarbeitung des Wasserversorgungsreglements von CHF 16'728.85. Mehraufwand bei der Einlage in den Werterhalt, da die anrechenbaren Anschlussgebühren im 2017 fast ganz ausgeblieben sind. Tiefere interne Verrechnung von CHF 23'301.95. Höhere Beiträge an den Gemeindeverband Blattenheid für Wasserlieferungen von CHF 20'422.93. Mehrertrag durch die Entnahme aus dem Werterhalt von CHF 13'475.15, da neu

auch werterhaltender Unterhalt der Erfolgsrechnung dem Werterhalt entnommen werden kann.

- 7201 Abwasserentsorgung: Mehrkosten bei den Honoraren durch die Überarbeitung des Abwasserentsorgungsreglements von CHF 16'648.00. Minderaufwand beim Unterhalt des Kanalisationsnetzes von CHF 67'015.90. Mehraufwand bei den Abschreibungen von CHF 27'340.00. Mehraufwand bei der Einlage in den Werterhalt, da die anrechenbaren Anschlussgebühren im 2017 fast ganz ausgeblieben sind. Minderertrag bei den Benützungsgebühren von CHF 15'052.60, da sich verschiedene Bauvorhaben verzögert haben. Mehrertrag aus der Entnahme aus dem Werterhalt von CHF 27'806.20 aufgrund der höheren Abschreibungen.
- 7401 Gewässerverbauungen: Mehraufwand bei den Abschreibungen von CHF 13'628.25, da das Projekt Renaturierung Glütschbach Nord eingestellt wurde. Mehraufwand bei den internen Verrechnungen von CHF 12'320.00. 2017 wurden die interne Verrechnung erstmals vorgenommen.
- 7710 Friedhof und Bestattung: Tiefere interne Verrechnung aufgrund der Stundenerfassung des Werkhofs und der Verwaltung von CHF 24'096.75

8 Volkswirtschaft

	Jahresrechnung 2017		Budget 2017		Jahresrechnung 2016	
	Aufwand	Ertrag	Aufwand	Ertrag	Aufwand	Ertrag
	5'586.70	90'767.00	11'330.00	89'700.00	12'928.69	80'235.00
Nettoergebnis	85'180.30		78'370.00		67'306.31	

- 8200 Forstwirtschaft: Minderkosten (CHF 5'500.00) beim Beitrag an den Gemeindeverband Obergurnigel, da die Jahresrechnung mit einem Ertragsüberschuss abgeschlossen hat.

9 Finanzen und Steuern

	Jahresrechnung 2017		Budget 2017		Jahresrechnung 2016	
	Aufwand	Ertrag	Aufwand	Ertrag	Aufwand	Ertrag
	1'053'858.90	6'221'661.80	837'700.00	6'184'630.00	756'274.03	6'148'782.81
Nettoergebnis	5'167'802.90		5'346'930.00		5'392'508.78	

- 9100 Allgemeine Gemeindesteuern: Minderertrag von Total CHF 21'370.15. Grund dafür sind unter anderem eine zusätzliche Wertberichtigung für gefährdeten Steuerguthaben im Betrag von CHF 24'600.00 sowie die Forderungsverluste welche um CHF 18'683.15 höher ausgefallen sind als budgetiert. Die übrigen Verschiebungen unter den verschiedenen Steuerarten ergeben eine Mehrertrag von CHF 21'913.00.
- 9630 Liegenschaften des Finanzvermögens: Mehrkosten beim Unterhalt des alten Dorfschulhauses durch die Schädlingsbekämpfung des Flechtenbärchens von CHF 21'416.50.
- 9900 Nicht aufgeteilte Posten: Mehraufwand bei den gesetzlich vorgeschriebenen zusätzlichen Abschreibungen von CHF 148'276.34 aufgrund des positiven Rechnungsergebnisses des Allgemeinen Haushalts.

4.2 Investitionsrechnung

	Jahresrechnung 2017		Budget 2017		Jahresrechnung 2016	
	Aufwand	Ertrag	Aufwand	Ertrag	Aufwand	Ertrag
0 Allgemeine Verwaltung	4'822.05	0.00	80'000.00	0.00	8'927.50	0.00
Nettoergebnis		4'822.05		80'000.00		8'927.50
1 Öffentliche Ordnung und Sicherheit	0.00	0.00	0.00	0.00	17'720.45	0.00
Nettoergebnis						17'720.45
2 Bildung	733'126.80	28'500.00	864'000.00	0.00	691'382.30	0.00
Nettoergebnis		704'626.80		864'000.00		691'382.30
3 Kultur, Sport, Freizeit, Kirche	0.00	0.00	0.00	0.00	0.00	0.00
Nettoergebnis						
4 Gesundheit	0.00	0.00	0.00	0.00	0.00	0.00
Nettoergebnis						
5 Soziale Sicherheit	0.00	0.00	0.00	0.00	0.00	0.00
Nettoergebnis						
6 Verkehr	1'723'705.35	436'000.00	2'416'000.00	15'000.00	746'032.95	164'000.00
Nettoergebnis		1'287'705.35		2'401'000.00		582'032.95
7 Umweltschutz und Raumordnung	450'827.15	0.00	1'103'000.00	60'000.00	618'311.55	20'496.00
Nettoergebnis		450'827.15		1'043'000.00		597'815.55
8 Volkswirtschaft	0.00	0.00	0.00	0.00	0.00	0.00
Nettoergebnis						
9 Finanzen und Steuern	464'500.00	2'912'481.35	75'000.00	4'463'000.00	184'496.00	2'082'374.75
Nettoergebnis	2'447'981.35		4'388'000.00		1'897'878.75	
Total	3'376'981.35	3'376'981.35	4'538'000.00	4'538'000.00	2'266'870.75	2'266'870.75
Nettoergebnis						

5 SACHGRUPPEN

5.1 Erfolgsrechnung

	Jahresrechnung 2017		Budget 2017		Jahresrechnung 2016	
	Aufwand	Ertrag	Aufwand	Ertrag	Aufwand	Ertrag
3 Aufwand	10'385'025.03		10'163'215.00		9'713'163.54	
30 Personalaufwand	1'459'960.55		1'384'720.00		1'459'234.80	
31 Sach- und übriger Betriebsaufwand	1'629'583.75		1'709'880.00		1'486'714.80	
33 Abschreibungen Verwaltungsvermögen	553'888.25		543'690.00		366'900.00	
34 Finanzaufwand	183'450.81		154'800.00		216'731.14	
35 Einlagen in Fonds und Spezialfinanzierungen	259'081.00		390'000.00		340'688.00	
36 Transferaufwand	5'870'939.58		5'711'850.00		5'679'049.36	
37 Durchlaufende Beiträge	0.00		0.00		0.00	
38 Ausserordentlicher Aufwand	320'051.34		171'775.00		55'133.44	
39 Interne Verrechnungen	108'069.75		96'500.00		108'712.00	
4 Ertrag		10'389'249.70		10'337'295.00		9'621'125.01
40 Fiskalertrag		5'249'916.90		5'227'200.00		5'154'526.21
41 Regalien und Konzessionen		90'367.00		89'000.00		79'835.00
42 Entgelte		1'268'104.80		1'620'280.00		1'232'539.26
43 Verschiedene Erträge		0.00		0.00		1'953.05
44 Finanzertrag		364'157.00		355'390.00		350'571.80
45 Entnahmen aus Fonds und Spezialfinanzierungen		65'881.35		24'600.00		2'130.00
46 Transferertrag		3'242'752.90		2'924'325.00		2'690'857.69
47 Durchlaufende Beiträge		0.00		0.00		0.00
48 Ausserordentlicher Ertrag		0.00		0.00		0.00
49 Interne Verrechnungen		108'069.75		96'500.00		108'712.00
9 Abschluss	4'224.67		174'080.00			92'038.53
90 Abschluss Erfolgsrechnung	51'491.19	47'266.52	179'920.00	5'840.00	1'352.40	93'390.93

5.1.1 Kommentar

Die Kommentare beziehen sich auf den Gesamthaushalt

30 – Personalaufwand

Der Personalaufwand ist mit CHF 1'459'960.55 um CHF 75'240.55 höher ausgefallen als budgetiert. Der Grossteil dieser Mehrkosten ist auf die erstmalige Abgrenzung der Ferien- und Überzeitguthaben (CHF 56'916.45) zurückzuführen. In Zukunft muss jeweils nur noch die Differenz des Saldos Anfang Jahr zum Saldo Ende Jahr verbucht werden, was bei Abbau der Stundensaldos auch zu einer Entlastung der Erfolgsrechnung führen kann. Mehrkosten von CHF 20'106.20 gab es auch bei den Entschädigungen an Behörden und Kommissionen.

31 – Sach- und übriger Betriebsaufwand

Der Sach- und übrige Betriebsaufwand liegt um CHF 80'296.25 unter dem Budget. Die meisten Bereiche schlossen in der Grössenordnung der Budgetvorgaben ab. Wesentliche Mehrkosten gab es aufgrund der externen Unterstützung auf der Finanzverwaltung sowie der Überarbeitung des Wasser- und Abwasserreglements bei den Dienstleistungen und Honoraren (Total CHF 101'237.50). Auch bei den Wertberichtigungen auf Forderungen muss ein Mehraufwand von CHF 44'844.50 in Kauf genommen werden. Einsparungen von Gesamthalt CHF 145'520.67 gab es dafür beim baulichen und betrieblichen Unterhalt aufgrund tieferer Kosten beim Strassen- und Kanalisationsunterhalt.

33 – Abschreibungen

Das bestehende Verwaltungsvermögen wurde per 1.1.2016 zu Buchwerten in HRM2 übernommen und beträgt CHF 3'335'914.31. Dieses wird innert 10 Jahren linear mit CHF 333'590.00 abgeschrieben. Die ordentlichen Abschreibungen nach HRM2 für neu in Betrieb genommene Investitionen betragen im abgelaufenen Jahr CHF 206'670.00.

Da das Projekt Renaturierung Glütschbach Nord eingestellt wurde, mussten die aufgelaufenen Planungskosten von CHF 13'628.25 ausserplanmässig abgeschrieben werden.

Die gesamten Abschreibungen betragen CHF 553'888.25 und liegen somit um CHF 10'198.25 über dem Budget.

34 – Finanzaufwand

Der Finanzaufwand liegt mit CHF 183'450.81 um CHF 28'650.81 über dem budgetierten Betrag. Hauptgrund dafür ist die unvorhergesehene Schädlingsbekämpfung des Flechtenbärchens bei der Liegenschaft altes Dorfschulhaus für Total CHF 21'243.60.

35 – Einlagen in Fonds und Spezialfinanzierungen

Durch die Verzögerung verschiedener Bauprojekte in der Gemeinde konnten die budgetierten Anschlussgebühren für Wasser und Abwasser nicht in Rechnung gestellt werden. Da diese Anschlussgebühren von Gesetztes wegen in die Spezialfinanzierung Werterhalt eingelegt werden müssen, liegen die Einlagen in Fonds und Spezialfinanzierungen mit CHF 259'081.00 um CHF 130'919.00 unter dem Budgetwert.

36 – Transferaufwand

Mit CHF 5'870'939.58 schliesst der Transferaufwand um CHF 159'089.58 höher ab als vorgesehen. Diese Mehrkosten sind in erster Linie auf die höher ausgefallenen Lehrerbekämpfungskosten im Bereich Sekundarstufe und Besondere Massnahmen zurückzuführen. Minderkosten von CHF 33'189.00 gab es hingegen beim Lastenausgleich Ergänzungsleistungen.

38 – Ausserordentlicher Aufwand

Aufgrund des im Vergleich zum Budget besser abgeschlossenen Allgemeinen Haushalts, vielen die zusätzlichen Abschreibungen mit CHF 320'051.34 um CHF 148'276.34 höher aus.

39 – Interne Verrechnungen

Die internen Verrechnungen (ohne Spezialfinanzierungen) betragen insgesamt CHF 108'069.75 und liegen um CHF 11'569.75 über dem Budget.

40 – Fiskalertrag

Die Einnahmen aus den Steuern liegen mit CHF 5'249'916.90 um CHF 22'716.90 (0.43 %) leicht über dem Budget. Im Vergleich zum Vorjahr 2016 beträgt das Wachstum 1.85 %. Sämtliche Bereiche liegen sehr nah an den budgetierten Werten. Die erfreulichen Mehreinnahmen von CHF 97'426.95 bei den Einkommenssteuern der natürlichen Personen wurde leider zu einem grossen Teil (CHF 65'008.55) durch Steuerteilungen Einkommen natürliche Personen neutralisiert.

41 – Regalien und Konzessionen

Die Konzessionserträge, welche die BKW AG der Gemeinde zu entrichten hat, liegen mit CHF 90'367.00 im Bereich des Budgets (CHF 89'000.00).

42 – Entgelte

Aufgrund der bereits erwähnten Verzögerungen verschiedener Bauprojekte konnten von den budgetierten Anschlussgebühren von CHF 390'000.00 lediglich CHF 7'750.00 in Rechnung gestellt werden. Dies ist somit auch der Hauptgrund weshalb die Entgelte mit CHF 1'268'104.80 um CHF 352'175.20 unter dem Budget liegen.

44 – Finanzertrag

Der gesamte Finanzertrag beträgt CHF 364'157.00 und liegt somit um CHF 8'767.00 über dem Budget. Die Mehreinnahmen sind mehrheitlich auf den erstmaligen Zinsertrag des Funkanlagestandorts bei der Oberstufenschule zurückzuführen.

45 – Entnahme aus Fonds und Spezialfinanzierungen

Aufgrund höherer Abschreibungen und einer Praxisänderung des Kantons vielen die Entnahmen aus Fonds und Spezialfinanzierungen mit CHF 65'881.35 um CHF 41'281.35 höher aus als budgetiert.

46 – Transferertrag

Der Transferertrag beläuft sich gesamthaft auf CHF 3'242'752.90 und liegt somit um CHF 318'427.90 über dem Budget. Der Hauptgrund dafür liegt bei den höheren Lehrgelhaltskosten (CHF 202'545.10), welche den Anschlussgemeinden der Oberstufenschule und der Besonderen Massnahmen zum grössten Teil weiterverrechnet werden konnten. Weiter vielen die Schülerbeiträge des Kantons aufgrund höherer Schülerzahlen der Gemeinde Thierachern um CHF 42'475.35 höher aus.

Die Einnahmen aus dem Finanz- und Lastenausgleich betragen CHF 664'590.00. Dies entspricht Mehreinnahmen von CHF 4'090.00.

49 – Interne Verrechnungen

Siehe "39 – Interne Verrechnungen".

5.2 Investitionsrechnung

	Jahresrechnung 2017		Budget 2017		Jahresrechnung 2016	
	Aufwand	Ertrag	Aufwand	Ertrag	Aufwand	Ertrag
5 Ausgaben	3'376'981.35		4'538'000.00		2'266'870.75	
50 Sachanlagen	2'205'167.75		4'365'000.00		1'724'959.35	
51 Investitionen auf Rechnung Dritter	129'677.10		0.00		0.00	
52 Immaterielle Anlagen	551'557.00		16'000.00		235'386.65	
56 Eigene Investitionsbeiträge	26'079.50		82'000.00		122'028.75	
59 Übertrag an Bilanz	464'500.00		75'000.00		184'496.00	
6 Einnahmen		3'376'981.35		4'538'000.00		2'266'870.75
60 Abgang von Sachanlagen		0.00		15'000.00		0.00
63 Investitionsbeiträge für eigene Rechnung		464'500.00		60'000.00		164'000.00
66 Rückzahlung von Investitionsbeiträgen		0.00		0.00		20'496.00
69 Übertrag an Bilanz		2'912'481.35		4'463'000.00		2'082'374.75

6 GELDFLUSSRECHNUNG

Geldflussrechnung

Gesamthaushalt

Thierachern

Bezeichnung	CHF	CHF
	2017	2016
Geldfluss aus betrieblicher Tätigkeit		
Ertragsüberschuss / (-) Aufwandüberschuss	4'224.67	-92'038.53
Abschreibungen Verwaltungsvermögen	553'888.25	366'900.00
Abschreibungen Investitionsbeiträge	3'160.00	0.00
Einlagen in das Eigenkapital	320'051.34	55'133.44
(-) Entnahmen aus dem Eigenkapital	0.00	0.00
Verluste aus Verkauf Finanzanlagen FV und Übertragung Finanzanlagen FV ins VV / (-) Gewinne aus Verkauf Finanzanlagen FV	0.00	0.00
Verluste aus Verkauf Sachanlagen FV und Übertragung Sachanlagen FV ins VV / (-) Gewinne aus Verkauf Sachanlagen FV	0.00	0.00
Wertberichtigungen Anlagen FV / (-) Wertberichtigungen Anlagen FV	0.00	0.00
Wertberichtigungen Darlehen/Beteiligungen VV	0.00	-9'999.00
(-) Aufwertung VV	0.00	0.00
(-) Zunahme/Abnahme Forderungen	-528'840.20	401'842.52
Abnahme/(-) Zunahme Vorräte	13'150.40	26'824.60
Abnahme/(-) Zunahme aktive Rechnungsabgrenzungen	601'560.75	-620'282.30
(-) Abnahme/Zunahme Laufende Verbindlichkeiten	-425'251.03	204'433.66
(-) Abnahme/Zunahme kurzfr. Rückstellungen	0.00	-60'372.00
Zunahme/(-) Abnahme passive Rechnungsabgrenzungen	31'631.61	42'015.94
(-) Abnahme/Zunahme langfr. Rückstellungen	0.00	0.00
Zunahme/(-) Abnahme Spezialfinanzierungen im EK und Vorfinanzierungen	193'199.65	338'558.00
Geldfluss aus betrieblicher Tätigkeit	766'775.44	653'016.33

Geldfluss aus Investitionstätigkeit		
Zahlungen für Nettoinv. Sachanlagen + Immat. Anlagen+ Investitionsbeiträge VV	-2'705'257.05	-1'897'878.75
(-) Auszahlungen für Darlehen/Beteiligungen VV	0.00	0.00
Einzahlung für Darlehen/Beteiligungen VV	0.00	0.00
(-) Kauf Sachanlagen FV	0.00	0.00
Verkauf Sachanlagen FV	0.00	0.00
(-) Investitionen Sachanlagen FV	0.00	0.00
(-) Kauf kurzfristige Finanzanlagen FV	0.00	0.00
Verkauf kurzfristige Finanzanlagen FV	0.00	0.00
(-) Kauf langfristige Finanzanlagen FV	0.00	0.00
Verkauf langfristige Finanzanlagen FV	20'000.00	0.00
Geldfluss aus Investitionstätigkeit	-2'685'257.05	-1'897'878.75
Geldfluss aus Finanzierungstätigkeit		
Zunahme/ (-) Abnahme Kontokorrente mit Dritten	3'095.95	-15'239.15
Aufnahme kurzfristige Finanzverbindlichkeiten	2'050'800.00	50'400.00
(-) Rückzahlung kurzfristige Finanzverbindlichkeiten	-2'091'200.00	0.00
Aufnahme langfristige Finanzverbindlichkeiten	3'000'000.00	1'700'000.00
(-) Rückzahlung langfristige Finanzverbindlichkeiten	-2'010'400.00	-1'801'300.00
Zunahme/(-) Abnahme Stiftungen, Legate, Zuwendungen im FK sowie Fonds im FK	8'367.45	5'231.25
Geldfluss aus Finanzierungstätigkeit	960'663.40	-60'907.90
Total Geldfluss	-957'818.21	-1'305'770.32
Bestand Flüssige Mittel und kurzfristige Geldanlagen 1.1.	2'577'771.19	3'883'541.51
Bestand Flüssige Mittel und kurzfristige Geldanlagen 31.12.	1'619'952.98	2'577'771.19

7 FINANZKENNZAHLEN

7.1 Gesamthaushalt

Kennzahl	JR 2017 Wert	Ø 5 Jahre Wert *	Kommentar/Interpretation
Nettoverschuldungsquotient	- 41.8 %		Nettoschulden in % des Fiskalertrags (inkl. Finanzausgleich). Diese Kennzahl gibt an, welcher Anteil der Fiskalerträge, bzw. wie viele Jahrestanchen erforderlich sind, um die nettoschulden abzutragen. Richtwert: < 100 % = gut
Selbstfinanzierungsgrad	43.9 %	39.9 %	Selbstfinanzierung in % der Nettoinvestitionen. Der Selbstfinanzierungsgrad gibt Antwort auf die Frage, wie weit die Investitionen aus selbst erarbeiteten Mitteln bezahlt werden können. Richtwert: > 100 % = ideal
Zinsbelastungsanteil	0.2 %	0.4 %	Nettozinsen in % des Laufenden Ertrags. Der Zinsbelastungsanteil sagt aus, wie stark der Laufende Ertrag durch den Zinsendienst belastet wird. Je tiefer der Wert, desto grösser der Handlungspielraum. Richtwert: 0 – 4 % = gut
Bruttoverschuldungsanteil	54.1 %		Bruttoschuld in % der Gesamtausgaben. Die Bruttoverschuldung informiert über das Mass der Verschuldung einer Gemeinde. Richtwert: < 50 % = sehr gut
Investitionsanteil	24.2 %	21.8 %	Bruttoinvestitionen in % der Gesamtausgaben. Der Investitionsanteil informiert über das Mass der Investitionstätigkeit einer Gemeinde. Aussage: < 10 % = schwache Investitionstätigkeit
Kapitaldienstanteil	5.6 %	5.1 %	Kapitaldienst in % des Laufenden Ertrags. Der Kapitaldienst informiert darüber, wie stark der Laufende Ertrag durch Zinsendienst und Abschreibungen belastet wird. Richtwert: < 5 % = geringe Belastung
Nettoschuld in Franken pro Einwohner	- 922.00		Nettoschuld pro Einwohner wird als Gradmesser für die Verschuldung verwendet. Ein negativer Wert entspricht einem Nettovermögen pro Einwohner.
Selbstfinanzierungsanteil	10.5 %	8.7 %	Selbstfinanzierung in % des Laufenden Ertrags. Der Selbstfinanzierungsanteil gibt Auskunft über die finanzielle Leistungsfähigkeit unserer Gemeinde. Je höher der Wert, desto grösser der Spielraum für Schuldenabbau oder die Finanzierung von Investitionen und deren Folgekosten. Richtwert: 10 – 20 % = mittel
Bilanzüberschussquotient	42.5 %		Bilanzüberschuss in % des Fiskalertrags (inkl. Finanzausgleich). Nach Gemeindegrösse abgestufte Mindestausstattung des Eigenkapitals (Bilanzüberschuss) zur Abdeckung von Aufwandüberschüssen, zum Schutz vor einem Bilanzfehlbetrag sowie zur Verstärkung der Risikofreiheit. Richtwert: > 30 % Gemeinden von 2'000 bis 10'000 Einwohnern
Nettozinsbelastungsanteil	- 2.4 %	- 1.9 %	Finanzaufwand netto in % des Steuerertrags. Richtwert: 0 – 4 % = sehr tiefe Belastung
Massgebliches Eigenkapital pro Einwohner	1'505.75		Vergleichsgrösse

7.2 Allgemeiner Haushalt

Kennzahl	JR 2017 Wert	Ø 5 Jahre Wert *	Kommentar/Interpretation
Selbstfinanzierungsgrad	36.9 f %	33.2 %	Selbstfinanzierung in % der Nettoinvestitionen. Der Selbstfinanzierungsgrad gibt Antwort auf die Frage, wie weit die Investitionen aus selbst erarbeiteten Mitteln bezahlt werden können. Richtwert: > 100 % = ideal

7.3 Spezialfinanzierung Feuerwehr

Kennzahl	JR 2017 Wert	Ø 5 Jahre Wert *	Kommentar/Interpretation
Selbstfinanzierungsgrad	-	-	Selbstfinanzierung in % der Nettoinvestitionen. Der Selbstfinanzierungsgrad gibt Antwort auf die Frage, wie weit die Investitionen aus selbst erarbeiteten Mitteln bezahlt werden können. Richtwert: > 100 % = ideal Im 2016 und 2017 keine Investitionstätigkeit.
Kostendeckungsgrad	96.7 %	92.8 %	Aufwand in % des Ertrags. Der Kostendeckungsgrad gibt Antwort auf die Frage, wie weit der Aufwand aus selbst erarbeiteten Mitteln bezahlt werden kann. Richtwert: < 100 % = ideal

7.4 Spezialfinanzierung Wasserversorgung

Kennzahl	JR 2017 Wert	Ø 5 Jahre Wert *	Kommentar/Interpretation
Selbstfinanzierungsgrad	36.0 %	30.1 %	Selbstfinanzierung in % der Nettoinvestitionen. Der Selbstfinanzierungsgrad gibt Antwort auf die Frage, wie weit die Investitionen aus selbst erarbeiteten Mitteln bezahlt werden können. Richtwert: > 100 % = ideal
Kostendeckungsgrad	110.0 %	99.6 %	Aufwand in % des Ertrags. Der Kostendeckungsgrad gibt Antwort auf die Frage, wie weit der Aufwand aus selbst erarbeiteten Mitteln bezahlt werden kann. Richtwert: < 100 % = ideal
Werterhaltungsquote	5.3 %	X	Bestand des Werterhalts in % des Wiederbeschaffungswertes.

7.5 Spezialfinanzierung Abwasserentsorgung

Kennzahl	JR 2017 Wert	Ø 5 Jahre Wert *	Kommentar/Interpretation
Selbstfinanzierungsgrad	86.1 %	129.3 %	Selbstfinanzierung in % der Nettoinvestitionen. Der Selbstfinanzierungsgrad gibt Antwort auf die Frage, wie weit die Investitionen aus selbst erarbeiteten Mitteln bezahlt werden können. Richtwert: > 100 % = ideal
Kostendeckungsgrad	87.6 %	90.2 %	Aufwand in % des Ertrags. Der Kostendeckungsgrad gibt Antwort auf die Frage, wie weit der Aufwand aus selbst erarbeiteten Mitteln bezahlt werden kann. Richtwert: < 100 % = ideal
Werterhaltungsquote	20.4 %	X	Bestand des Werterhalts in % des Wiederbeschaffungswertes.

7.6 Spezialfinanzierung Abfall

Kennzahl	JR 2017 Wert	Ø 5 Jahre Wert *	Kommentar/Interpretation
Selbstfinanzierungsgrad	-	-	Selbstfinanzierung in % der Nettoinvestitionen. Der Selbstfinanzierungsgrad gibt Antwort auf die Frage, wie weit die Investitionen aus selbst erarbeiteten Mitteln bezahlt werden können. Richtwert: > 100 % = ideal Im 2016 und 2017 keine Investitionstätigkeit.
Kostendeckungsgrad	107.1 %	103.9 %	Aufwand in % des Ertrags. Der Kostendeckungsgrad gibt Antwort auf die Frage, wie weit der Aufwand aus selbst erarbeiteten Mitteln bezahlt werden kann. Richtwert: < 100 % = ideal

* Aufgrund der HRM2-Umstellung per 1. Januar 2016 beinhalten die Durchschnittszahlen lediglich der Werte ab 2016.

8 ANTRAG DER EXEKUTIVE

GENEHMIGUNG:

Gemäss Art. 71 GV (170.111) verabschiedet der Gemeinderat die Jahresrechnung 2017 der Einwohnergemeinde Thierachern:

ERFOLGSRECHNUNG	Aufwand Gesamthaushalt	CHF	10'276'955.28
	Ertrag Gesamthaushalt	CHF	10'281'179.95
	Ertragsüberschuss	CHF	4'224.67
davon			
	Aufwand Allgemeiner Haushalt	CHF	9'073'044.70
	Ertrag Allgemeiner Haushalt	CHF	9'073'044.70
	Aufwand-/Ertragsüberschuss	CHF	0.00
	Aufwand Feuerwehr	CHF	279'138.65
	Ertrag Feuerwehr	CHF	270'152.90
	Aufwandüberschuss	CHF	8'985.75
	Aufwand Wasserversorgung	CHF	359'662.70
	Ertrag Wasserversorgung	CHF	395'592.20
	Ertragsüberschuss	CHF	35'929.50
	Aufwand Abwasserentsorgung	CHF	346'070.32
	Ertrag Abwasserentsorgung	CHF	307'789.55
	Aufwandüberschuss	CHF	38'280.77
	Aufwand Abfall	CHF	219'038.91
	Ertrag Abfall	CHF	234'600.60
	Ertragsüberschuss	CHF	15'561.69
INVESTITIONSRECHNUNG	Ausgaben	CHF	2'912'481.35
	Einnahmen	CHF	464'500.00
	Nettoinvestitionen	CHF	2'447'981.35
NACHKREDITE gemäss Ziffer 1.1.5		CHF	1'455'163.55

ANTRAG:

Der Gemeindeversammlung wird beantragt, die Jahresrechnung 2017 zu genehmigen.

Thierachern, 26. März 2018

Einwohnergemeinde Thierachern

Der Gemeinderatspräsident: Die Gemeindeschreiberin:

sig. Sven Heunert

sig. Lelia Arn

Der Finanzvevwalter:

sig. Michael Aeberhard

9 BESTÄTIGUNGSBERICHT

Wirtschaftsberatung
Wirtschaftsprüfung
Steuerberatung



Bericht des Rechnungsprüfungsorgans zur Jahresrechnung 2017 an die Gemeindeversammlung der Einwohnergemeinde Thierachern, Thierachern

Als Rechnungsprüfungsorgan haben wir die Jahresrechnung der Einwohnergemeinde Thierachern, bestehend aus Berichterstattung, Bilanz, Erfolgsrechnung, Investitionsrechnung, Geldflussrechnung und Anhang für das am 31. Dezember 2017 abgeschlossene Rechnungsjahr geprüft.

Verantwortung des Gemeinderates

Der Gemeinderat ist für die Aufstellung der Jahresrechnung in Übereinstimmung mit den kantonalen und kommunalen gesetzlichen Vorschriften verantwortlich. Diese Verantwortung beinhaltet die Ausgestaltung, Implementierung und Aufrechterhaltung eines internen Kontrollsystems mit Bezug auf die Aufstellung der Jahresrechnung, die frei von wesentlichen falschen Angaben als Folge von Verstössen oder Irrtümern ist. Darüber hinaus ist der Gemeinderat für die Anwendung sachgemässer Rechnungslegungsmethoden sowie die Vornahme angemessener Schätzungen verantwortlich.

Verantwortung des Rechnungsprüfungsorgans

Unsere Verantwortung ist es, aufgrund unserer Prüfung ein Prüfungsurteil über die Jahresrechnung abzugeben. Wir haben unsere Prüfung in Übereinstimmung mit den gesetzlichen Vorschriften und der Arbeitshilfe für Rechnungsprüfungsorgane (AH RPO, Ausgabe 2016) vorgenommen. Die Prüfung haben wir so zu planen und durchzuführen, dass wir hinreichende Sicherheit gewinnen, ob die Jahresrechnung frei von wesentlichen falschen Angaben ist.

Eine Prüfung beinhaltet die Durchführung von Prüfungshandlungen zur Erlangung von Prüfungsnachweisen für die in der Jahresrechnung enthaltenen Wertansätze und sonstigen Angaben. Die Auswahl der Prüfungshandlungen liegt im pflichtgemässen Ermessen des Prüfers. Dies schliesst eine Beurteilung der Risiken wesentlicher falscher Angaben in der Jahresrechnung als Folge von Verstössen oder Irrtümern ein. Bei der Beurteilung dieser Risiken berücksichtigt der Prüfer das interne Kontrollsystem, soweit es für die Aufstellung der Jahresrechnung von Bedeutung ist, um die den Umständen entsprechenden Prüfungshandlungen festzulegen, nicht aber um ein Prüfungsurteil über die Wirksamkeit des internen Kontrollsystems abzugeben. Die Prüfung umfasst zudem die Beurteilung der Angemessenheit der angewandten Rechnungslegungsmethoden, der Plausibilität der vorgenommenen Schätzungen sowie eine Würdigung der Gesamtdarstellung der Jahresrechnung. Wir sind der Auffassung, dass die von uns erlangten Prüfungsnachweise eine ausreichende und angemessene Grundlage für unser Prüfungsurteil bilden.

Prüfungsurteil

Nach unserer Beurteilung entspricht die Jahresrechnung für das am 31. Dezember 2017 abgeschlossene Rechnungsjahr den kantonalen und kommunalen gesetzlichen Vorschriften.

Wirtschaftsberatung
Wirtschaftsprüfung
Steuerberatung



Berichterstattung aufgrund weiterer gesetzlicher Vorschriften

Wir bestätigen, dass wir die Anforderungen an die Befähigung gemäss Art. 123 GV und die besonderen Voraussetzungen gemäss Art. 124 GV erfüllen und keine mit unserer Unabhängigkeit nicht vereinbare Sachverhalte vorliegen.

Wir beantragen, die Jahresrechnung per 31. Dezember 2017 mit Aktiven und Passiven von CHF 15'379'086.44 und einem Ertragsüberschuss von CHF 4'224.67 zu genehmigen.

Gümligen, 24. April 2018

T+R AG

A handwritten signature in blue ink, appearing to read 'Fankhauser'.

Thomas Fankhauser
dipl. Treuhandexperte
zugelassener Revisionsexperte

A handwritten signature in blue ink, appearing to read 'Nydegger'.

Beat Nydegger
dipl. Wirtschaftsprüfer
zugelassener Revisionsexperte

Leitender Revisor

10 GENEHMIGUNG DER JAHRESRECHNUNG

Das beschlussfassende Organ der Einwohnergemeinde Thierachern hat die Jahresrechnung 2017 am 11. Juni 2018 gemäss dem vorstehenden Antrag des Gemeinderates vom 26. März 2018 genehmigt.

Thierachern, 11. Juni 2018

Einwohnergemeinde Thierachern

Der Gemeindeversammlungsleiter:

Der Gemeinderatspräsident:

André Schneeberger

Sven Heunert

Die Gemeindeschreiberin:

Lelia Arn

11 ANHANG

11.1 Regelwerk

11.1.1 Angewendetes Regelwerk

Der Rechnungsabschluss der Gemeinde Thierachern ist in Übereinstimmung mit den geltenden kantonalen gesetzlichen Grundlagen erstellt worden.

- Gemeindegesetz (GG, BSG 170.11)
- Gemeindeverordnung (GV, BSG 170.111)
- Direktionsverordnung über den Finanzhaushalt der Gemeinden (FHDV, BSG 170.511)

Diese orientieren sich gemäss Art. 70 Absatz 1 GG am Harmonisierten Rechnungslegungsmodell für die Kantone und Gemeinden, HRM2, laut Handbuch der Konferenz der Kantonalen Finanzdirektoren. Die kantonalen Bestimmungen weichen in einzelnen Bereichen von den Empfehlungen des HRM2 ab. Das Amt für Gemeinden und Raumordnung stellt eine Auflistung dieser Ausnahmen zur Verfügung unter www.be.ch/gemeinden > Rubrik Gemeindefinanzen > HRM2 > Praxishilfen.

11.1.2 Bewertung Finanzvermögen

Vermögenswerte im Finanzvermögen werden bilanziert, wenn sie einen künftigen Nutzen erbringen und ihr Wert verlässlich ermittelt werden kann. Sie werden bei erstmaliger Bilanzierung zu Anschaffungs- bzw. Herstellungskosten bilanziert. Entstehen der Gemeinde keine Kosten, wird zum Verkehrswert zum Zeitpunkt des Zugangs bilanziert. Folgebewertungen erfolgen zum Verkehrswert am Bilanzstichtag, wobei eine systematische Neubewertung bei Liegenschaften mit Ausnahme von Baurechten alle fünf Jahre oder bei Änderung des amtlichen Werts, bei allen anderen Vermögenswerten jährlich erfolgt. Die Bilanzwerte sind bei eingetretenen dauerhaften Wertminderungen oder Verlusten sofort zu berichtigen.

Neubewertung Finanzvermögen

Das Finanzvermögen wurde gemäss Anhang 1 der GV neu bewertet. Die Neubewertungsreserve beläuft sich per 31. Dezember 2017 auf CHF 997'130.60.

Bilanzkonto	Bezeichnung	Alter		Neuer		Bewertungsmethode		Leztmalige Bewertung
		Buchwert	Aufwertung	Buchwert	(Anhang 1, GV)	amtlicher Wert x 1.4	amtlicher Wert x 1.4	
10800.01	Unterer Schwand, Parz. Nr. 8	1'400.00	-406.00	994.00	amtlicher Wert x 1.4	994.00	amtlicher Wert x 1.4	01.01.2016
10800.02	Räbgässli, Parz. Nr. 125	10'322.00	-9'860.00	462.00	amtlicher Wert x 1.4	462.00	amtlicher Wert x 1.4	01.01.2016
10800.03	Mülimatt, Parz. Nr. 503	11'911.40	-11'071.40	840.00	amtlicher Wert x 1.4	840.00	amtlicher Wert x 1.4	01.01.2016
10800.04	Mülimatt, Parz. Nr. 504	54'600.00	-52'136.00	2'464.00	amtlicher Wert x 1.4	2'464.00	amtlicher Wert x 1.4	01.01.2016
10800.05	Mülimatt, Parz. Nr. 579	84'300.00	-80'968.00	3'332.00	amtlicher Wert x 1.4	3'332.00	amtlicher Wert x 1.4	01.01.2016
10840.01	Dorfstrasse 1, Parz. Nr. 192	1'982'000.00	589'800.00	2'571'800.00	amtlicher Wert x 1.4	2'571'800.00	amtlicher Wert x 1.4	01.01.2016

10840.02	Fritz-Indermühlweg 8 und 8a, Parz. 411	548'000.00	569'480.00	1'117'480.00	amtlicher Wert x 1.4	01.01.2016
10840.03	Schwandstrasse 2, Einstellhallenplätze und Bastelraum, Parz. 354	55'000.00	-7'708.00	47'292.00	amtlicher Wert x 1.4	01.01.2016
Total		2'747'533.40	997'130.60	3'744'664.00		

11.1.3 Bewertung Verwaltungsvermögen

Vermögenswerte im Verwaltungsvermögen werden bilanziert, wenn sie einen künftigen mehrjährigen öffentlichen Nutzen hervorbringen und ihr Wert verlässlich ermittelt werden kann.

Sie werden zu Anschaffungs- bzw. Herstellkosten nach der Nettomethode bilanziert und nach der definierten Nutzungsdauer linear abgeschrieben. Entstehen der Gemeinde keine Kosten, wird zum Verkehrswert zum Zeitpunkt des Zugangs bilanziert. Die Bilanzwerte sind bei eingetretenen dauerhaften Wertminderungen oder Verlusten sofort zu berichtigen. Die geltenden Anlagekategorien und Nutzungsdauern sind in Anhang 2 GV umschrieben.

11.1.4 Aktivierungsgrenzen

	Mobilien, Maschinen, Geräte und Fahrzeuge	Alle übrigen Investitionen
Allgemeiner Haushalt	5'000.00	20'000.00
Spezialfinanzierungen	5'000.00	10'000.00

11.1.5 Bestehendes Verwaltungsvermögen

Seit dem Übergang auf HRM2 im Jahr 2016 wird das bestehende Verwaltungsvermögen linear über 10 Jahre abgeschrieben. Davon ausgenommen sind die Positionen gemäss Ziffer 4.1.3 der Übergangsbestimmungen der GV.

11.2 Grundlagen der Jahresrechnung

Als Grundlagen für die Jahresrechnung 2017 dienten das Budget 2017 und die Jahresrechnung 2016, die wie folgt beschlossen wurden:

	Budget 2017	Jahresrechnung 2016
Gemeinderat	31.10.2016	25.04.2017
Bestätigungsbericht Rechnungsprüfungsorgan		08.05.2017
Gemeindeversammlung	05.12.2016	13.06.2017

11.3 Eigenkapitalnachweis

Eigenkapital per 01.01.2017		Veränderungsnachweis		Eigenkapital per 31.12.2017			
CHF		CHF		CHF			
		Erhöhung (+) durch	Reduktion (-) durch				
29	Eigenkapital	8'868	631	-113	29	Eigenkapital	9'385
290	Verpflichtungen (+) bzw. Vorschüsse (-) gegenüber Spezialfinanzierungen	1'211	51		290	Verpflichtungen (+) bzw. Vorschüsse (-) gegenüber Spezialfinanzierungen	1'216
29000	SF Feuerwehr zweiseitig	271	9010.71	0	29000	SF Feuerwehr zweiseitig	262
29001	SF Wasserversorgung	204	9010.11	36	29001	SF Wasserversorgung	240
29002	SF Abwasserentsorgung	458	9010.21	0	29002	SF Abwasserentsorgung	420
29003	SF Abfall	278	9010.31	16	29003	SF Abfall	294
293	Vorfinanzierungen	4'341		259	293	Vorfinanzierungen	4'535
29301	Wasserversorgung Wertehalt	589	3510.xx	93	29301	Wasserversorgung Wertehalt	654
29302	Abwasserentsorgung Wertehalt	3'752	3510.xx	166	29302	Abwasserentsorgung Wertehalt	3'881
294	Reserven	55		320	294	Reserven	375
29400	Zusätzliche Abschreibungen	55	3894.01	320	29400	Zusätzliche Abschreibungen	375
296	Neubewertungsreserve Finanzvermögen	997		0	296	Neubewertungsreserve Finanzvermögen	997
29600	Neubewertungsreserve FV	997	3896.01	0	29600	Neubewertungsreserve FV	997
29601	Schwankungsreserve	0	3896.01	0	29601	Schwankungsreserve	0
298	Übriges Eigenkapital	0	3898	0	298	Übriges Eigenkapital	0
299	Bilanzüberschuss/-Fehlbetrag	2'263	2990	0	299	Bilanzüberschuss/-Fehlbetrag	2'263
			Jahresergebnis Überschuss (+)				
			Defizit (-)				

in Tausend CHF

11.5 Beteiligungsspiegel

Beteiligungen (Im Sinne der öffentlichen Aufgabenerfüllung)											
Name, Sitz Rechtsform	Tätigkeitsgebiet	Nominalkapital (100%)	Eigenumsanteil	Stimmanteil - E: Exekutive - L: Legislative	Wesentliche Beteiligte	Buchwert per 31.12.	Anschaffungswert	Wesentliche Beteiligungen der Organisation	Rechnungslegungsnorm; Aussage zur Jahresrechnung	Zahlungsströme Berichtsjahr	Spezifische Risiken
Gemeindeeigene Unternehmen (Anstalten) gem. Art. 64 Abs. 1 Bst. b GG											
Keine gemeindeeigenen Unternehmen											
Öffentlich-rechtliche Organisationen der interkommunalen Zusammenarbeit (Gemeindeverbände, Anstalten etc.)*											
APA Thunersee, Uetendorf, Gemeindeverband	Abwasserreinigung			Vorstand: E: H.J. Kast Delegierter: L: A. Stucki drei Stimmen (Art. 25 des OGR)	Total 38 Gemeinden mit über 100'000 Einwohnern, Unter anderem Thun, Steffisburg, Spliez, etc.				HRM	Betriebsbeitrag (2017: 80'810.40) und Investitionsbeitrag (2017: 280'79.50)	Haftung der Verbandsgemeinden gegenüber Dritten im Verhältnis ihrer Beiträge der letzten drei Jahre. Die Gemeinden haften solidarisch.
Gemeindeverband Öbermiguel, Uetendorf	Waldbewirtschaftung			Vorstand: E: F. Zimmermann Delegierter: L: B. Baumann Stimmkraft im Verhältnis der Einwohner	Total 7 Gemeinden mit über 12'500 Einwohner (Forst-Längenbühl, Gurzelen, Seftigen, Thierachern, Uebeschi, Uetendorf und Utigen für Ortsteil Kiensrüti)				HRM1	Aufwandüberschuss (2017: 0.00)	Übernahme Aufwandüberschuss im Verhältnis der Einwohner gemäss DV Beschluss vom 08.11.2012.
Kulturförderung Region Thun, Gemeindeverband, Thun	Kulturförderung			Delegierte: L: M. Bühler eine Stimme (Art. 28 des OGR)	Einwohnergemeinden der Verwaltungskreis Thun				HRM	Betriebsbeitrag (2017: 14'011.00)	Zwangsmittelschaffung. Für Verbandschulden haftet das Verbandsvermögen.
Thuner Amtsanzeiger, Thun, Gemeindeverband	Herausgabe Thuner Amtsanzeiger als amtliches Publikationsorgan			Delegierter: L: S. Heunert eine Stimme (Art. 11 des OGR)	Einwohnergemeinden der Verwaltungskreis Thun				HRM	Gewinnanteil (2017: Fr. 13'000.00)	Betriebsverlust wird von den Gemeinden nach Wohnbevölkerung getragen. Die Gemeinden haften solidarisch.
Wasserversorgung Gemeindeverband Blattenheid, Blumenstein	Wasserversorgung			Vorstand: E: H.P. Bigler Delegierter: L: F. Zahler Reber eine Stimme pro angefangenen 500 Einwohner	Total 16 Gemeinde plus 2 Vertragspartner mit über 22'500 Einwohner				HRM	Betriebsbeitrag (2017: 142'422.93) und Nachkauf von Fr. 300.00 pro zusätzlicher Einwohner alle 5 Jahre (2017: 0.00)	Die Gemeinden haften solidarisch.
Juristische Personen des Privatrechts*											
AG für Abfallverwertung AVAG, Thun	Keinheitsbeteiligung	3'400'000	0.29% 100 Aktien à L: B. Baumann 100.00			10'000	10'000	10'000 SOGES	OR	Entsorgungsgebühren (2017: 60'814.35 für Hauskehricht)	Aktienkapital
Verein Entwicklungsraum Thun, Thun	Förderung der Region als soziale, wirtschaftliche und ökologische Gemeinschaft			Delegierter: L: S. Heunert eine Stimme pro angefangenen 2000 Einwohner	Thun, Steffisburg, etc.				OR	Mitgliederbeitrag (2017: 84'05.80)	Haftung gem. Art. 27 der Statuten mit dem Vereinsvermögen
Verkehrsbetriebe STI AG, Thun	Transport von Personen, Gepäck und Gütern	1'800'000	0.43% 69 Aktien à L: B. Sierli 100.00			1	6'900		OR	keine	Aktienkapital

Beteiligungen (im Sinne der öffentlichen Aufgabenerfüllung)											
Name, Sitz Rechtsform	Tätigkeitsgebiet	Nominalka- pital (100%)	Eigentums- anteil	Stimmanteil - E: Exekutive - L: Legislative	Wesentliche Beteiligte	Buchwert per 31.12.	Anschaffungs- wert	Wesentliche Beteiligungen der Organisation	Rechnungslegungs- norm: Aussage zur Jahresrechnung	Zahlungsströme Berichtsjahr	Spezifische Risiken
Mitgliedschaften in einfachen Gesellschaften, Kollektiv- und Kommanditgesellschaften*											
Keine.											
Vertragliche Beziehungen zur Erfüllung von Gemeindeaufgaben*											
Besondere Massnahmen Sitzgemeindemodell mit Sitzgemeinde Thierachem	Massnahmen in den Bereichen integrative Förderung, Logopädie, Psychomotorik, DAZ, etc.				EG Ansooldingen, Blumenstein, Forst- Längenbühl, Pöhlern, Stocken-Höfen, Uebeschi und Thierachem				Schulkostenbeiträge (im Verhältnis der Schülerzahlen)		
Friedhof Thierachem Sitzgemeindemodell mit Sitzgemeinde Thierachem	Friedhofwesen				EG Uebeschi und Thierachem				Gemeindebeitrag (im Verhältnis der Einwohner)		
Kindertagespflege Sitzgemeindemodell mit Sitzgemeinde Seftigen	Kindertagespflege- Angebot				EG Burgstein, Forst- Längenbühl, Gurzelen, Seftigen, Uetendorf, Wattenwil und Thierachem				Gemeindebeitrag (im Verhältnis der Einwohner und nach Betreuungsstunden)		
Regionale Offene Jugendarbeit	Führung der Regionalen Offenen Jugendarbeit				EG Ansooldingen, Stocken-Höfen, Uebeschi, Uetendorf, Utigen und Thierachem.				Gemeindebeitrag (im Verhältnis der Einwohner)		
Regionaler Sozialdienst Uetendorf Sitzgemeindemodell mit Sitzgemeinde Uetendorf	Führung eines Regionalen Sozialdienstes				EG Ansooldingen, Stocken-Höfen, Uetendorf, Utigen, Zwieselberg und Thierachem				Betriebskostenbeitrag (50 % nach Einwohner, 50 % nach Fällen)		
RFO Thierachem-Regio Sitzgemeindemodell mit Sitzgemeinde Thierachem	Führungsorgan zur Be- wältigung von Katastrophen und Notlagen				EG Ansooldingen, Reutigen, Stocken- Höfen, Uebeschi, Zwieselberg und Thierachem				Gemeindebeiträge (je 1/6 der Nettokosten)		
Schule Thierachem Sitzgemeindemodell mit Sitzgemeinde Thierachem	Kindergarten und Unterstufe				EG Ansooldingen und Thierachem				Schulkostenbeiträge (im Verhältnis der Schülerzahlen)		
Schule Thierachem Sitzgemeindemodell mit Sitzgemeinde Thierachem	Sekundarstufe				EG Ansooldingen, Stocken-Höfen, Uebeschi und Thierachem				Schulkostenbeiträge (im Verhältnis der Schülerzahlen)		
Tierkörpersammelstelle Sitzgemeindemodell mit Sitzgemeinde Thun	Tierkörpersammelstelle				Total 20 Gemeinden. Unter anderem Thun und Steffisburg.				Betriebskostenbeitrag nach Gewicht		
ZSO Thuner-Westamt Sitzgemeindemodell mit Sitzgemeinde Uetendorf	Zivilschutz				15 Gemeinden. Unter anderem Uetendorf, Utigen, Wattenwil, etc.				Gemeindebeitrag (2017: 27'946.95)		

11.6 Gewährleistungsspiegel

Name, Sitz, Rechtsform	Eigentümer wesentliche Miteigentümer	Angaben zu den gesicherten Leistungen Art, Betrag, Verfall, Zinsangaben usw.)	Zahlungsströme im Berichtsjahr	Spezifische zusätzliche Angaben
Privatrechtliche Unternehmen (nach OR/ZGB)				
PK Previs, Bern, Stiftung	Versicherte	Nachschusspflicht bei Unterdeckung, Sanierungsmassnahmen je nach Deckungsgrad	Prämien	Deckungsgrad per 31.12.2017: 102.5 %
Öffentlich-rechtliche Unternehmen (nach Gemeindegesetz)				
keine				
Öffentlich-rechtliche Verträge				
keine				
Weitere Verpflichtungen (Altlasten, Leasing usw.)				
Gemeindeanteil Lastenverteilung Sozialhilfearaufwendungen		Anteil 2017 ca. CHF 1'280'000.00		Periodengerechte Abgrenzung fehlt

11.7 Anlagespiegel

Einwohnergemeinde Thierachern	Anlagespiegel	2017
	Finanzvermögen	

		108 Finanzvermögen Sachanlagen				
		1080	1084	1086	1087	1089
		Grundstücke unüberbaut	Gebäude Finanzvermögen	Mobilien des Finanzvermögens	Anlagen im Bau Finanzvermögen	Übrige Sachanlagen FV
Anlagewert	01.01. 2017	8'092.00	3'736'572.00			
Zuwachs/ Zugänge	2017					
Abgänge	2017					
Umgliederungen	2017					
Anlagewert	31.12. 2017	8'092.00	3'736'572.00	0.00	0.00	0.00
Stand per	01.01. 2017					
Wertminderungen	2017					
Aufwertungen	2017					
Umgliederungen	2017					
Stand per	31.12. 2017	0.00	0.00	0.00	0.00	0.00
Buchwert netto	31.12. 2017	8'092.00	3'736'572.00	0.00	0.00	0.00
davon Anlagen in Leasing	31.12. 2017					
Versicherungswerte	31.12. 2017					

Einwohnergemeinde Thierachern Anlagespiegel 2017
Sachanlagen Verwaltungsvermögen

		140 Sachanlagen Verwaltungsvermögen									
		1400	1401	1402	1403	1404	1405	1406	1407	1409	
		Grundstücke unbebaut	Strassen/ Verkehrswege	Wasserbau	Tiefbauten übrige	Hochbauten	Waldungen/ Alpen	Mobilien	Anlagen im Bau	Übrige Sachanlagen* (ohne 14099)	
Anschaffungskosten	Anlagewert	0.00	15'170.05	0.00	0.00	683'257.80	0.00	34'772.45	1'073'418.80	0.00	
	Zuwachs/ Zugänge	2017			110'095.80	90'057.30		232'726.25	1'343'661.95	129'677.10	
	Abgänge	2017				14'517.60			436'000.00	0.00	
	Umgliederungen	2017	346'718.05	13'628.25	290'831.35				-290'831.35	0.00	
	Anlagewert	31.12. 2017	0.00	361'888.10	13'628.25	400'927.15	758'797.50	0.00	267'498.70	1'690'249.40	129'677.10
kumulierte ordentliche Abschreibungen	Stand per	01.01. 2017	-380.00	0.00	0.00	-27'330.00	0.00	-3'470.00	0.00	0.00	
	Planmässige Abschreibungen	2017		9'050.00		6'650.00		267'40.00		12'970.00	
	Ausserplanmässige Abschreibungen	2017			13'628.25						
	Wertkorrekturen	2017									
	Stand per	31.12. 2017	0.00	-9'430.00	-13'628.25	-6'650.00	-57'650.00	0.00	-30'210.00	0.00	-12'970.00
Buchwerte	Buchwert netto	31.12. 2017	0.00	352'458.10	0.00	394'277.15	0.00	237'288.70	1'690'249.40	116'707.10	
	davon Anlagen in Leasing	31.12. 2017									
	Versicherungswerte	31.12. 2017									

* darin nicht enthalten ist das bestehende VV bei Einführung von HRM2:

	Saldo per 01.01. 2017	Kumulierte Wertberichtigungen	Saldo per 31.12. 2017
Allgemeiner Haushalt ¹⁾	3'335'914.31	667'180.00	2'668'734.31
	14099.0X		
Total	3'335'914.31	667'180.00	2'668'734.31

Einwohnergemeinde Thierachern Anlagespiegel 2017
 Übriges Verwaltungsvermögen

	Anlagewert	01.01. 2017	142 Immaterielle Anlagen VV				144 Darlehen VV 1441-1447	145 Beteiligungen VV 1452-1456	146 Investitionsbeiträge VV 1460-1469
			1420	1427	1421 & 1429	1429			
Anschaffungskosten	Informatik	0.00	221'276.30	14'110.35					
	Zuwachs/ Zuzänge	426'184.00	125'373.00				10'201.00		
	Abgänge						2.00		
	Umgliederungen		-342'979.80	342'979.80					
	Anlagewert	426'184.00	3'669.50	357'090.15		200'000.00	10'203.00		
	Stand per	01.01. 2017	0.00	-1'410.00				-720.00	
kumulierte ordentliche Abschreibungen	Planmässige Abschreibungen	85'230.00		35'710.00				3'160.00	
	Ausserplanmässige Abschreibungen								
	Wertkorrekturen								
	Stand per	31.12. 2017	-85'230.00	0.00	-37'120.00		0.00	0.00	-3'880.00
	Buchwert netto	31.12. 2017	340'954.00	3'669.50	319'970.15	200'000.00	10'203.00	123'732.25	
Buchwerte	davon Anlagen in Leasing	31.12. 2017							
	Versicherungswerte	31.12. 2017							

11.8 Kreditkontrolle

11.8.1 Verpflichtungskredite für Investitionen

		Kreditabschluss		Kreditkontrolle									
Konto-Nr.	Organ	Datum	Kreditsumme (brutto)	Objektbezeichnung	Kumulierte Ausgaben 01.01.2017	Investitionsausgaben	Kumulierte Ausgaben 31.12.2017	Kumulierte Einnahmen 01.01.2017	Investitionseinnahmen	Kumulierte Einnahmen 31.12.2017	Saldo	Abrechnungsdatum	
in CHF													
0220.5060.01	GR	13.03.2017	5'200.00	Ersatz Vorhänge Gemeindeverwaltung	4'822.05	4'822.05	4'822.05	0.00		0.00	377.95	29.03.2017	
140.506.05	GV	08.12.2014	270'000.00	Ersatz Mehrzweckfahrzeug mit Kleinlöscheinrichtung	254'795.60		254'795.60	5'500.00		5'500.00	15'204.40		
140.509.01	GV	08.12.2014	230'000.00	Feuerwehr-Brandschutzausrüstung	229'405.86		229'405.86				594.14		
1500.5060.02	GR	08.02.2016	20'000.00	Waschmaschine/Trockner im FW MegazIn	17'720.45		17'720.45				2'279.55	27.11.2017	
2120.5060.03	GR	03.07.2017	61'000.00	Reserve-Pulte und -Stühle		53'512.25	53'512.25				7'487.75		
2120.5060.04	GR	03.07.2017	23'000.00	Möblierung von mehreren Arbeitsbereichen		19'713.75	19'713.75				3'286.25		
2120.5190.01	GV	05.12.2016	70'000.00	Ersatz EDV-Anlage (Netzwerkkausbau)		74'351.30	74'351.30				-4'351.30	04.12.2017	
2120.5200.01	GV	05.12.2016	170'000.00	Ersatz EDV-Anlage (Server, Endgeräte, Netzwerk.)		216'314.50	216'314.50				-46'314.50	04.12.2017	
2130.5190.01	GV	05.12.2016	54'000.00	Ersatz EDV-Anlage (Netzwerkkausbau)		55'325.80	55'325.80				-1'325.80	04.12.2017	
2130.5200.01	GV	05.12.2016	285'000.00	Ersatz EDV-Anlage (Server, Endgeräte, Netzwerk.)		209'869.50	209'869.50				76'130.50	04.12.2017	
2170.5040.01	GV	07.12.2015	700'000.00	Ersatz Heizung	530'983.90	13'982.40	544'966.30				155'033.70	04.12.2017	
2170.5040.09	GR	08.05.2017	24'000.00	Sanierung Wasserverteilung	29'530.80	29'530.80	29'530.80				-5'530.80		
2176.5040.02	GR	09.05.2016	48'000.00	Ersatz Beleuchtung Klassenzimmer + Korridore	30'480.15	16'242.50	46'722.65				1'277.35	16.01.2017/ 16.10.2017	
2176.5040.04	GR	09.05.2016	31'000.00	Ersatz Linobeläge	17'831.60	17'539.15	35'370.75				-4'370.75	16.01.2017/ 06.11.2017	
2176.5040.06	GR	13.03.2017	20'000.00	Storensatz Südseite	19'598.35	19'598.35	19'598.35				401.65	30.10.2017	
2176.5040.07	GR	13.03.2017	6'200.00	Ersatz Duschbatterien	7'146.50	7'146.50	7'146.50				-946.50	16.10.2017	
6150.5010.01	UA	13.12.2015	2'665'000.00	Müllmatt Onsumfahrung	883'704.15	1'234'700.00	2'118'404.15	164'000.00	436'000.00	600'000.00	546'595.85		
6150.5010.02	GV	05.12.2016	260'000.00	Sanierung Bruggstrasse	1'558.80	-196.90	1'361.90				258'638.10		
6150.5010.03	GV	13.06.2016	235'000.00	Sanierung Schwandstrasse (Schulweg - Knoten Niesen)	3'548.40	167'265.40	170'813.80				64'186.20		
6150.5010.04	GV	13.06.2016	92'800.00	Sanierung Schulweg	27'192.55	148'711.70	175'904.25				-83'104.25		
6150.5010.05	GR	14.12.2015	72'000.00	Umrüstung Strassenbeleuchtung auf LED	15'170.05		15'170.05				56'829.95		
6150.5010.08	GR	03.07.2017	160'000.00	Sanierung Brücke Schwandstrasse	3'271.45	8'598.70	11'870.15				148'129.85		
6150.5010.09	GR	05.09.2016	16'000.00	Sanierung Bushaltestelle Mittlerer Schwand	3'937.70		3'937.70				12'062.30		
6150.5010.10	GR	12.12.2016	28'000.00	Neubau Erlebnisweg		2'119.55	2'119.55				25'880.45		
6150.5010.11	GR	08.05.2017	87'000.00	Sanierung Ameisenweg und Blümlisalpstrasse		532.15	532.15				86'467.85		
6150.5010.12	GR	13.03.2017	18'500.00	Sanierung Niesenstrasse		2'572.10	2'572.10				15'927.90		
6150.5010.13	GR	15.08.2016	9'000.00	Sanierung Kelle (Aschnitt Mitte)	30.65	5'264.45	5'295.10				3'704.90		
6150.5060.01	GR	17.10.2016	112'680.00	Ersatz Meili	540.00	109'338.20	109'878.20				2'801.80	06.11.2017	
6150.5060.02	GR	17.10.2016	47'320.00	Ersatz Salzstreuer		44'800.00	44'800.00				2'520.00	06.11.2017	
7101.5031.01	GR	08.02.2016	170'000.00	Ersatz Hydrantenleitung Mülimatt - Schönnegg	1'984.70	50'745.10	52'729.80				117'270.20		
7101.5031.02	GR	03.11.2014	5'000.00	Ersatz Hydrantenleitung Bruggstrasse (inkl. 21-29)	585.00	1'401.00	1'986.00				3'014.00		
7101.5031.03	GV	13.06.2016	184'300.00	Ersatz Hydrantenleitung Schulweg	172'597.25	-35'986.50	136'610.75				47'689.25		
7101.5031.04	GV	13.06.2016	187'900.00	Ringleitungsschluss Schwandstrasse	49'853.15	125'394.30	125'394.30				62'505.70		
7101.5031.05	GR	09.05.2017	195'000.00	Ersatz Hydrantenleitung Ameisenweg - Blümlisalpstr.		68'573.50	68'573.50				126'426.50		
7101.5031.06	GR	09.05.2016	40'000.00	Zählschacht Armasuisse Thunstrasse	1'948.60	26'976.45	28'925.05				11'074.95	18.09.2017	
7101.5031.10	GR	08.05.2017	125'000.00	Ersatz Hydrantenleitung Hagweg		72'485.80	72'485.80				52'514.20		
7101.5031.11	GR	13.03.2017	18'500.00	Ersatz Hydrantenleitung Niesenstrasse		638.30	638.30				17'861.70		

Konto-Nr.	Kreditbeschluss		Objektbezeichnung	Kreditkontrolle						Abrechungsdatum	
	Organ	Datum		Kreditsumme (brutto)	in CHF			Kumulierte Einnahmen 31.12.2017	Saldo		
					Kumulierte Ausgaben 01.01.2017	Investitionsausgaben	Kumulierte Ausgaben 31.12.2017				Kumulierte Einnahmen 01.01.2017
7101.5031.13	GR	03.07.2017	48'000.00		37'610.00		37'610.00		0.00	10'390.00	
7101.5200.01	GR	30.10.2017	15'300.00		3'669.50		3'669.50		0.00	11'630.50	
7101.5292.01	GR	19.01.2015	18'000.00		14'110.35		14'110.35		0.00	3'889.65	21.08.2017
7201.5032.04			114'000.00		23'312.92		23'312.92		0.00	90'687.08	
7201.5032.04	GR	12.12.2016	60'000.00								
7201.5032.04	GR	30.03.2015	54'000.00								
7201.5032.05					61.15		-61.15		0.00	0.00	
7201.5292.01	GV	09.09.2013	800'000.00		1'144'130.05		121'703.50		0.00	-465'833.55	04.12.2017
7410.5020.02	GR	05.03.2013	70'000.00		31'420.15		31'420.15		0.00	38'579.85	21.08.2017

Vermerk: In den mehrwertsteuerpflichtigen Funktionen werden die Ausgaben in dieser Tabelle exklusive Mehrwertsteuer dargestellt. Da der Kredit inklusive Mehrwertsteuer beschlossen wurde, muss die Mehrwertsteuer beim Saldo noch berücksichtigt werden, das heisst abgezogen werden.

11.8.2 Nachkredite

In der Liste sind nur Kreditüberschreitungen von über CHF 2'500 enthalten

Konto	Bezeichnung	Voranschlag Aufwand	Rechnung Aufwand	Über- schi- tung	Nachkredit			Begründung Mehraufwand
					Gebunden	Kompetenz GR	Kompetenz GV	
	Total	4'360'850.00	5'816'013.55	1'455'163.55	1'046'131.02	409'032.53	0.00	
0220	Allgemeine Dienste, übrige							
3010.90	Abgrenzung Ferien- und Überzeitguthaben, Bildung	0.00	34'457.40	34'457.40		34'457.40		26.03.2018 Erstmalige Bildung von Rückstellungen auf Vordering der Revisionsunternehmung hin.
3090.01	Aus- und Weiterbildung des Personals	1'800.00	9'520.00	7'720.00		5'000.00		27.02.2017 GRB: Fachausweislehrgang G. Capizzi
3102.01	Drucksachen, Publikationen	3'200.00	7'888.80	4'688.80		2'720.00		26.03.2018 Höhere Kosten bei Tageskursen sowie der Lehrlingsausbildung.
3132.02	Externe Verwaltungsunterstützung	0.00	67'860.65	67'860.65		4'688.80		06.02.2017 GRB: Einkauf neuer Orthophotos
1400	Allgemeines Rechtswesen							
3130.02	Dienstleistungen Dritter (Baugebühren)	16'000.00	22'964.00	6'964.00		5'500.00		16.01.2017 GRB: Arbeitseinsatz Markus Jutzeler, Wattenwil
1500	Feuerwehr							
3000.01	Löhne, Tag- und Sitzungsgelder	26'100.00	39'191.20	13'091.20		62'360.65		24.04.2017 GRB: Arbeitseinsatz Finances Publiques AG
3010.02	Löhne des Verwaltungs- und Betriebspers. (Einsatzsold)	6'000.00	11'347.50	5'347.50		6'964.00		26.03.2018 Mehrkosten aufgrund hoher Bautätigkeit (siehe auch Mehreinnahmen unter 1400.4210.02).
3151.01	Unterf. Apparate, Maschinen, Geräte, Fahrzeuge, Werkzeuge	7'700.00	10'597.70	2'897.70		13'091.20		26.03.2018 Zu tief budgetiert. Zusätzliche nicht vorgesehene Aufwände (z.B. Reglements ausschüsse, Fahrzeugbeschaffung).
3181.01	Tatsächliche Forderungsverluste (Feuerwehersatzabg.)	2'000.00	4'678.30	2'678.30	2'678.30	5'347.50		26.03.2018 Zusätzliche Einsätze im Zusammenhang mit Verkehrsunfällen, Unwetter und Insekten (zusätzliche Erträge siehe Konto 1500.4240.01).
3612.01	Interne Verrechnung von Dienstleistungen	4'760.00	7'760.00	3'000.00		2'897.70		26.03.2018 Nicht budgetierte Reparaturen an Tanklöschfahrzeug.
1610	Militärische Verteidigung							
3130.02	Unterhalt Scheibenstand und Schützenhaus	7'000.00	10'324.05	3'324.05		3'000.00		26.03.2018 Höhere Abschreibungen auf Ersatzabgaben.
1627	Regionaler Führungsstab							
3000.01	Löhne, Tag- und Sitzungsgelder	4'100.00	6'955.00	2'855.00		3'324.05		30.10.2017 GRB: Unterhalt Kugelfang
						2'855.00		26.03.2018 Personelle Aufstockung gemäss den gesetzlichen Vorgaben sowie zusätzliche Ausbildungen.

In der Liste sind nur Kreditüberschreitungen von über CHF 2'500 enthalten

Konto	Bezeichnung	Voranschlag Aufwand	Rechnung Aufwand	Überschreitung	Gebunden	Nachkredit		Datum	Begründung Mehraufwand
						Kompetenz GR	Kompetenz GV		
2110 3611.01	Kindergarten LA-Beiträge an Kanton (Lehrerbesoldungen)	267'200.00	283'806.36	16'606.36	16'606.36			26.03.2018	Leichte Zunahme der Vollzeitstellen in den Schuljahren 2016/2017 sowie 2017/2018 gegenüber Vorberechnung.
2120 3000.01	Primarstufe Löhne, Tag- und Sitzungsgelder an Behörden und Komm.	12'600.00	15'335.00	2'735.00	2'735.00			26.03.2018	Höhere Kosten aufgrund diverser Arbeitsgruppen.
3171.01	Exkursionen, Schulreisen und Lager	34'440.00	42'144.20	7'704.20	7'704.20			08.05.2017 26.03.2018	GRB: Einführung Schulschwimmen Zu tief budgetiert.
3300.92	Planmässige Abschreibungen übrige Sachanlagen	0.00	7'440.00	7'440.00	7'440.00			26.03.2018	Abschreibung Netzwerkausbau. Budgetiert im Bereich der Schulliegenschaften
3320.01	Planmässige Abschreibungen Informatik	0.00	43'260.00	43'260.00	43'260.00			26.03.2018	Abschreibungen EDV-Ersatz. Budgetiert im Bereich der Schulliegenschaften.
3611.01	LA-Beiträge an Kanton (Lehrerbesoldungen)	901'700.00	905'180.20	3'480.20	3'480.20			26.03.2018	Zu tief budgetiert.
3910.01	Interne Verrechnung von Dienstl. (Schulges.dienst)	0.00	3'547.35	3'547.35	3'547.35			26.03.2018	Erstmalige interne Verrechnung des Schulgesundheitsdienstes für die Verrechnung an Amsoldingen.
2130 3010.01	Sekundarstufe I Löhne des Verwaltungs- und Betriebspersonals	14'300.00	18'950.75	4'650.75	4'650.75			03.07.2017	GRB: Erhöhung der Stellenprozente sowie Auszahlung von Ferien- und Überstunden.
3130.02	Dienstleistungen Dritter (EDV-Support)	700.00	4'121.80	3'421.80	3'421.80			26.03.2018	Zu tief budgetiert.
3300.92	Planmässige Abschreibungen übrige Sachanlagen	0.00	5'530.00	5'530.00	5'530.00			26.03.2018	Supportkosten (Vertrag) neue Schul-EDV.
3320.01	Planmässige Abschreibungen Informatik	0.00	41'970.00	41'970.00	41'970.00			26.03.2018	Abschreibung Netzwerkausbau. Budgetiert im Bereich der Schulliegenschaften
3611.01	LA-Beiträge an Kanton (Lehrerbesoldungen)	947'900.00	1'037'659.42	89'759.42	89'759.42			26.03.2018	Abschreibungen EDV-Ersatz. Budgetiert im Bereich der Schulliegenschaften.
3611.02	Entschädigungen an Kantone und Konkordate (Gymnasium)	0.00	51'280.50	51'280.50	51'280.50			26.03.2018	Zunahme der Vollzeitstellen in den Schuljahren 2016/2017 sowie 2017/2018 gegenüber Budgetberechnung.
3612.01	Entschädigungen an Gemeinden und Gemeindeverbände	0.00	16'964.00	16'964.00	16'964.00			26.03.2018	Mit CHF 40'000.00 im Bereich "2510 - Gymnasiale Maturitätsschulen" budgetiert.
3910.01	Interne Verrechnung von Dienstleistungen (Schulges.dienst)	0.00	4'168.45	4'168.45	4'168.45			26.03.2018	Nicht budgetierte Schulgelehrer an andere Einwohnergemeinden. Erstmalige interne Verrechnung des Schulgesundheitsdienstes, da diese Kosten neu zentral im Bereich "4330 - Schulgesundheitsdienst" verbucht wurden.

In der Liste sind nur Kreditüberschreitungen von über CHF 2'500 enthalten

Konto	Bezeichnung	Voranschlag Aufwand	Rechnung Aufwand	Überschreitung	Gebunden	Nachkredit			Datum	Begründung Mehraufwand
						Kompetenz GR	Kompetenz GV			
2170	Schulliegenschaften Primarschulen und Kindergarten									
3010.01	Löhne des Verwaltungs- und Betriebspersonals	119'000.00	129'673.90	10'673.90		10'673.90		26.03.2018	Zusätzliche Stunden aufgrund von unfallbedingten Ausfällen und Weiterbildung.	
3010.90	Abgrenzung Ferien- und Überzeitguthaben, Bildung	0.00	4'725.00	4'725.00		4'725.00		26.03.2018	Erstmalige Bildung von Rückstellungen auf Vordering der Revisionsunternehmung hin.	
3101.01	Betriebs- und Verbrauchsmaterial	8'200.00	15'298.65	7'098.65		7'098.65		26.03.2018	Fehlerhafte Grossbestellung von Papierhandtücher - Minderaufwand in Folgejahren.	
3144.01	Unterhalt Hochbauten (Gebäude)	34'000.00	41'304.93	7'304.93		7'304.93		26.03.2018	Grösserer Unterhalt Schulhausumgebung.	
3910.01	Interne Verrechnung von Dienstleistungen	0.00	16'120.90	16'120.90		16'120.90		26.03.2018	Erstmalige interne Verrechnung für die Verrechnung an Amsoldingen.	
2176	Schulliegenschaften Oberstufenschulzentrum									
3010.90	Abgrenzung Ferien- und Überzeitguthaben, Bildung	0.00	8'316.00	8'316.00		8'316.00		26.03.2018	Erstmalige Bildung von Rückstellungen auf Vordering der Revisionsunternehmung hin.	
3101.01	Betriebs- und Verbrauchsmaterial	4'300.00	7'720.55	3'420.55		3'420.55		26.03.2018	Zusätzliche Kosten durch Auflösung Liefervertrag mit Wescol.	
3144.01	Unterhalt Hochbauten (Gebäude)	34'700.00	46'072.65	11'372.65		11'372.65		26.03.2018	Mehrkosten Ersatz einer bestehenden Entwässerungsrinne, ausserordentlicher Unterhalt Pissoir, zusätzlicher Unterhalt Elektroanlagen.	
2195	Schülertransporte									
3010.01	Löhne des Verwaltungs- und Betriebspersonals	0.00	4'114.00	4'114.00		4'114.00		26.03.2018	Verbuchung der Schulbegleitung neu aufgrund des Umfangs unter Löhne.	
2200	Sonderschulen									
3611.01	LA-Beiträge an Kanton (Lehrerbesoldungen)	393'600.00	486'299.12	92'699.12		92'699.12		26.03.2018	Zunahme der Vollzeitanteile in den Schuljahren 2016/2017 sowie 2017/2018 gegenüber Budgetberechnung.	
3290	Kultur, übriges									
3000.01	Löhne, Tag- und Sitzungsgelder	600.00	4'720.00	4'120.00		4'120.00		26.03.2018	Kulturkommission zu tief budgetiert. Zusätzliche Sitzungsgelder für Dorfchronik.	
3320	Massenmedien									
3102.01	Glüttschbachpost	35'000.00	39'486.50	4'486.50		4'486.50		26.03.2018	Grösserer Umfang der Glüttschbachpost von rund 10 %.	

In der Liste sind nur Kreditüberschreitungen von über CHF 2'500 enthalten

Konto	Bezeichnung	Voranschlag Aufwand	Rechnung Aufwand	Überschreitung	Nachkredit			Begründung Mehraufwand
					Gebunden	Kompetenz GR	Kompetenz GV	
3420 3120.01	Freizeit Ver- und Entsorgung Lieg. VV (Wasser)	50.00	3'129.45	3'079.45		3'079.45		26.03.2018 Verrechnung der Wasser- und Abwassergebühren der öffentlichen Brunnen.
4330 3010.01	Schulgesundheitsdienst Löhne des Verwaltungs- und Betriebspersonals	0.00	2'692.50	2'692.50		2'692.50		26.03.2018 Verbuchung der Läusefachfrauen neu unter Schulgesundheitsdienst mit anschliessender Verrechnung.
5410 3631.61	Familienzulagen Nichterwerbstätige Lastenausgleich an Kanton (Familienzulagen)	9'800.00	12'424.00	2'624.00	2'624.00			26.03.2018 Zu tief budgetiert.
5451 3636.01	Kinderkrippen und Kinderhorte Beiträge an private Organ. ohne Erwerbszweck	5'900.00	10'161.45	4'261.45		4'261.45		19.06.2017 GRB: Höhere Anzahl subventionierter Plätze (KITA Glütschbach).
5452 3636.01	Tageseltern Beiträge an private Organ. ohne Erwerbszweck	2'000.00	5'140.10	3'140.10		3'140.10		26.03.2018 Mehrkosten aufgrund höherer Betreuungsstunden.
5799 3611.01	Lastenausgleich Sozialhilfe Gemeindeanteil Lastenausgleich Sozialhilfe	1'242'300.00	1'250'885.00	8'585.00	8'585.00			26.03.2018 Zu tief budgetiert.
6150 3010.90	Gemeindestrassen Abgrenzung Ferien- und Überzeitguthaben, Bildung	0.00	8'481.60	8'481.60		8'481.60		26.03.2018 Erstmalige Bildung von Rückstellungen auf Vorderung der Revisionsunternehmung hin.
3141.02	Unterhalt Strassenbeleuchtung	2'800.00	7'542.95	4'742.95		4'742.95		26.03.2018 Ersatz beschädigter Kandelaber, welcher anschliessend weiterverrechnet wurde.
3159.01	Unterhalt Fahnen und Weihnachtsbeleuchtung	1'800.00	7'244.65	5'444.65		5'444.65		26.03.2018 Zu tief budgetiert.
7101 3132.01	Wasserwerk (Gemeindebetrieb) Honorare Leitungskataster	5'400.00	22'128.85	16'728.85		16'728.85		05.09.2016 GRB: Honorarkosten für Überarbeitung Wasserversorgungsreglement.
3510.00	Einlage in SF Werterhalt	0.00	85'692.00	85'692.00		85'692.00		26.03.2018 Einlage in Werterhalt da Anschlussgebühren grösstenteils ausgeblieben sind.
3632.00	Beiträge an Gemeinden und Gemeindeverbände	122'000.00	142'422.93	20'422.93	20'422.93			26.03.2018 Mehrkosten an Gemeindeverband Blattenheid aufgrund eines Mehrverbrauchs sowie höheren Kosten beim Verband.

In der Liste sind nur Kreditüberschreitungen von über CHF 2'500 enthalten

Konto	Bezeichnung	Voranschlag Aufwand	Rechnung Aufwand	Überschreitung	Nachkredit			Begründung Mehraufwand
					Gebunden	Kompetenz GR	Kompetenz GV	
7201	Abwasserbeseitigung (Gemeindebetrieb)							
3132.01	Honorare Leitungskataster	4'000.00	20'648.00	16'648.00		16'648.00		05.09.2016 GRB: Honorarkosten für Überarbeitung Abwasserentsorgungsreglement.
3320.91	Planmässige Abschreibungen übrige immaterielle Anlagen	0.00	34'300.00	34'300.00	34'300.00			26.03.2018 Abschreibung der GEP-Kosten.
3510.11	Einlage in SF Werterhalt	0.00	165'639.00	165'639.00	165'639.00			26.03.2018 Einlage in Werterhalt da Anschlussgebühren grösstenteils ausgeblieben sind.
7410	Gewässerverbauungen							
3301.21	Ausserplanmässige Abschreibungen Wasserbau	0.00	13'628.25	13'628.25	13'628.25			26.03.2018 Abschreibung der Planungskosten da Projekt Renaturierung Glütschbach Nord eingestellt wurde.
3910.01	Interne Verrechnung von Dienstleistungen	0.00	12'320.00	12'320.00	12'320.00			26.03.2018 Erstmalige interne Verrechnung für Kostentransparenz.
9100	Allgemeine Gemeindesteuern							
3180.01	Wertberechtigungen auf Forderungen	0.00	24'600.00	24'600.00	24'600.00			26.03.2018 Zusätzliche Rückstellung aufgrund Einzelfallbetrachtung.
3181.01	Forderungsverluste allgemeine Gemeindesteuern	40'000.00	58'683.15	18'683.15	18'683.15			26.03.2018 Mehr Abschreibungen auf Steuerforderungen.
9610	Zinsen							
3401.01	Verzinsung kurzfristige Finanzverbindlichkeit	0.00	27'574.90	27'574.90		27'574.90		26.03.2018 Zinsen wurden auf dem Konto für langfristige Finanzverbindlichkeiten budgetiert.
9630	Liegenschaften des Finanzvermögens							
3430.02	Baul. Unterh. Liegenschaften FV (altes Dorfschulhaus)	17'300.00	38'716.25	21'416.25		21'416.25		26.03.2018 Schädlingsbekämpfung des Flechtenbärchens gemäss GR-Info vom 04.09.17.
3439.02	Heizmaterial	20'600.00	25'970.90	5'370.90		5'370.90		26.03.2018 Zu tief budgetiert und Auflösung Rückstellung.
9900	Nicht aufgeteilte Posten							
3894.01	Zus. Abschreibungen VV, nicht zuteilbar	0.00	317'252.79	317'252.79	317'252.79			26.03.2018 Falsche Kontierung beim Budgetieren plus besseres Ergebnis des Allgemeinen Haushalts.

11.9 Weitere Massgebende Angaben

11.9.1 Werterhaltungskosten und Einlage in die SF Werterhalt Wasserversorgungsanlagen

Wiederbeschaffungswert, Werterhaltungskosten und Einlage in die Spezialfinanzierung Werterhalt für Wasserversorgungsanlagen

Wasserversorgung: Thierachern Kontaktperson: Michael Aeberhard Rechnungsjahr: 2017
 Telefon: 033 346 00 41

Datengrundlagen	Geschätzt		① Wiederbeschaffungswert brutto in Fr.	② Beiträge Dritter ² in Fr.	③ Wiederbeschaffungswert netto in Fr. (① - ②)	④ Nutzungsdauer in Jahren	⑤ Erneuerungsrate in % (100/④)	⑥ Werterhaltungskosten in Fr./Jahr (③*⑤)
	X	X						
1. Wasserfassungen			-			50	2.00%	-
2. Aufbereitungsanlagen			-			33	3.00%	-
3. Pumpwerke, Druckreduzier- und Messschächte			128'925		128'925	50	2.00%	2'579
4. Leitungen und Hydranten			12'068'859		12'068'859	80	1.25%	150'861
5. Reservoir			-		-	66	1.50%	-
6. Mess-, Steuerungs-, Fernwirkanlagen			37'610		37'610	20	5.00%	1'881
7. Einkaufssummen an andere Wasserversorgungen ³			-		-	33	3.00%	-
Total 1 - 7			12'235'394	-	12'235'394			155'320

① Bestand Verwaltungsvermögen in Franken oder	in Prozent von ③: (100*①/③)
⑥ Bestand Spezialfinanzierung Werterhalt in Franken	in Prozent von ③: (100*⑥/③) 5%

Bemerkungen:

③ Gewählter Einlegesatz in Prozent ⁵	60%
④ Einlage in SF Werterhalt in Franken (⑥ x ⑤)	93'192
Einmalige Anschlussgebühren, an Einlage angerechnet ⁶	7'500
Einlage Spezialfinanzierung abzügl. Anschlussgebühren	85'692
① Anzahl Einwohner im Versorgungsgebiet	2'412
② Einlage pro Einwohner in Franken (④ / ①)	39

Datum: Thierachern, 05.02.2018 Unterschrift:

¹ Dieses Blatt ist Bestandteil der Jahresrechnung
² Zu erwartende Beiträge aus dem kantonalen Trinkwasserfonds und von der Gebäudeversicherung abziehen (beim WEA erfragen).
³ Einkaufssummen an andere Wasserversorgungen, einmalige Konzessionsabgaben oder dergleichen - die Abschreibungsätze sind anhand der Laufzeiten festzulegen. Bestehen Kategorien mit unterschiedlichen Abschreibungsätzen, so ist die Rubrik 7 manuell mit zusätzlichen Zeilen zu ergänzen. Einkaufssummen an andere Wasserversorgungen sind verbindlich mit einem Abschreibungsatz von 3 % einzutragen.
⁴ Ermittlung des Einlageprozentsatzes gemäss Kapitel 6.1. der WEA-Broschüre "Finanzierung der Wasserversorgung" (2004).
⁵ Die Einlage in die Spezialfinanzierung muss mindestens 60% betragen, solange Verwaltungsvermögen besteht oder der Bestand der SF Werterhalt nicht mehr 25% des Wiederbeschaffungswertes beträgt.
⁶ Die einmaligen Anschlussgebühren dürfen an die jährliche Einlage in die Spezialfinanzierung Werterhalt angerechnet werden.

11.9.2 Werterhaltungskosten und Einlage in die SF Werterhalt Abwasseranlagen

Wiederbeschaffungswert, Werterhaltungskosten und Einlage in die Spezialfinanzierung Werterhalt für die kommunalen Abwasseranlagen und gegebenenfalls den Gemeindeanteil an den regionalen Anlagen¹

Rechnungsjahr: 2017
 Telefon: 033 346 00 41
 E-Mail: michael.aeberhard@thierachern.oh

Gemeinde: Thierachern Kontaktperson: Michael Aeberhard

Aktualisierungsjahr:

- Datengrundlagen AWA
 Gemeinde Anlagenbuchhaltung
 Datengrundlagen AWA
 Verband Anlagenbuchhaltung

1. Gemeindeanlagen

	① Wieder- beschaffungswert in Fr.	② Nutzungsdauer in Jahren	③ Erneuerungsrate in % (100/②)	④ Warterhaltungskosten in Fr./a (①*③)	⑤ Einlage- satz ² %	⑥ Einlage in die Spezialfinanzierung in Fr./a (④*⑤)
1.1 Kanalisationsen	16'090'829	80	1,25%	201'135	60%	120'681
1.2 Spezialbauwerke	7'12'000	50	2,00%	14'240	60%	8'544
1.3 Abwasserreinigungsanlagen	-	33	3,00%	-	-	-
Total 1 (1.1 - 1.3) bzw. mittlerer Einlagesatz (Spalte ⑥)	16'802'829			215'375	60%	129'225

2. Gemeindeanteil an regionalen Anlagen³

2.1 Kanalisationsen	290'567	80	1,25%	3'632	60%	2'179
2.2 Spezialbauwerke	110'415	50	2,00%	2'208	60%	1'325
2.3 Abwasserreinigungsanlagen	184'2195	33	3,00%	55'266	60%	33'160
Total 2 (2.1 - 2.3) bzw. mittlerer Einlagesatz (Spalte ⑥)	2'243'177			61'106	60%	36'664

Total 1 + 2 bzw. mittlerer Einlagesatz (Spalte ⑥)

Total 1 + 2 bzw. mittlerer Einlagesatz (Spalte ⑥)	19'046'006			276'482	60%	165'889
Einmalige Anschlussgebühren, an Einlage angerechnet ⁴						250
Einlage Spezialfinanzierung abzüglich Anschlussgebühren						165'639

⑦ Stand Verwaltungsvermögen						Höchstens Fr. 200 / EW ⁵
⑧ oder Stand Spezialfinanzierung Werterhalt	3752'197			19,7%		EW ⁶ 2'412
						Fr./EW 69

Bemerkungen:

Unterschrift: _____

Datum: 05.02.2018

¹ Dieses Blatt ist Bestandteil der Jahresrechnung. Eine Kopie senden Sie bitte an das AWA.
² Die Einlage in die Spezialfinanzierung muss mindestens 60% betragen, solange der Bestand der SF Werterhalt nicht mehr als 25% des Wiederbeschaffungswertes beträgt.
³ Daten des Teils 2 nur dann angeben, wenn der Verband die Einlage in die Spezialfinanzierung nicht selber vornimmt. (Anteil gemäss Kostenverteiler Verband).
⁴ Die einmaligen Anschlussgebühren dürfen an die jährliche Einlage in die Spezialfinanzierung Werterhalt angerechnet werden.
⁵ Gemäss Artikel 32, Absatz 4 KGV ist die Einlage in die Spezialfinanzierung auf jährlich Fr. 200 (Gemeinde und Region) pro Einwohnerwert beschränkt.
⁶ Einwohnerwert (EW): Gemäss Artikel 36g KGV.

		Bestand 1.1	Zuwachs	Abgang	Bestand 31.12.
	Aktiven	14'549'664.30	48'104'551.60	47'275'129.46	15'379'086.44
10	Finanzvermögen	9'281'208.24	42'631'752.40	43'693'265.36	8'219'695.28
100	Flüssige Mittel und kurzfristige Geldanlagen	2'577'771.19	22'368'733.20	23'326'551.41	1'619'952.98
1000	Kasse	3'008.20	128'264.75	127'836.25	3'436.70
10000	Kasse	3'008.20	128'264.75	127'836.25	3'436.70
10000.01	Kasse	3'008.20	125'604.20	126'036.25	2'576.15
10000.02	Kasse Volksbibliothek		2'660.55	1'800.00	860.55
1001	Post	147'082.08	6'467'788.80	6'333'759.36	281'111.52
10010	Post Geschäftskonten	147'082.08	6'467'788.80	6'333'759.36	281'111.52
10010.01	PC-Konto 30-10181-9	146'588.08	6'459'488.80	6'326'743.32	279'333.56
10010.02	PC-Konto 31-314130-0 Postdienstleistungen	494.00	8'300.00	7'016.04	1'777.96
1002	Bank	2'427'680.91	15'772'679.65	16'864'955.80	1'335'404.76
10020	Bankkontokorrente	2'427'680.91	15'772'679.65	16'864'955.80	1'335'404.76
10020.01	Raiffeisenbank Kto.Nr. 42040.98	2'335'335.26	15'772'645.80	16'863'645.40	1'244'335.66
10020.02	Amtersparniskasse Kto.Nr. 20 0.740.700.09	1'272.35		1'272.35	
10020.03	Berner Kantonalbank Kto.Nr. 41 8.217.138.87	77'378.95	33.85		77'412.80
10020.04	Berner Kantonalbank Kto.Nr. 20 261.658.7.62	13'694.35		38.05	13'656.30

		Bestand 1.1	Zuwachs	Abgang	Bestand 31.12.
101	Forderungen	2'275'154.00	20'215'954.70	19'684'936.30	2'806'172.40
1010	Forderungen aus Lieferungen und Leistungen an Dritte	90'543.95	2'112'909.85	1'574'318.30	629'135.50
10100	Forderungen aus Lieferungen und Leistungen	90'543.95	2'112'909.85	1'574'318.30	629'135.50
10100.01	Debitoren, diverse	6'692.15	513'541.50	7'574.95	512'658.70
10100.02	Eidg. Steuerverwaltung, Verrechnungssteuerguthaben	136.50		136.50	
10100.05	Debitoren Grundeigentümerbeiträge	13'653.70			13'653.70
10100.06	Debitoren Sammelkonto Gebührenfakturierung	75'818.30	1'599'368.35	1'566'606.85	108'579.80
10100.99	WB auf Forderungen aus Lieferungen und Leistungen	-5'756.70			-5'756.70
1011	Kontokorrente mit Dritten	53'779.40	117'193.55	115'015.35	55'957.60
10110	Kontokorrente mit Dritten	53'779.40	117'193.55	115'015.35	55'957.60
10110.01	Kontokorrent Avag	4'775.60	88'296.20	84'540.40	8'531.40
10110.02	Kontokorrent Ara Investitionen	49'003.80	24'117.05	26'015.70	47'105.15
10110.03	Kontokorrent Frankiersystem (IFS)		4'780.30	4'459.25	321.05
1012	Steuerforderungen	1'307'830.65	16'611'350.85	16'653'098.65	1'266'082.85
10120	Forderungen allgemeine Gemeindesteuern	1'307'830.65	16'611'350.85	16'653'098.65	1'266'082.85
10120.01	Steuerguthaben NESKO	1'373'830.65	8'890'678.70	8'908'960.30	1'355'549.05
10120.10	Girokonto Kanton		7'720'672.15	7'719'538.35	1'133.80
10120.99	Wertberichtigung auf Steuerguthaben	-66'000.00		24'600.00	-90'600.00
1013	Anzahlungen an Dritte		20'000.00		20'000.00
10130	Anzahlungen an Dritte		20'000.00		20'000.00
10130.01	Subventionierte KITA-Plätze(KITA Glütschbach)		20'000.00		20'000.00
1014	Transferforderungen	823'000.00	1'261'885.00	1'250'885.00	834'000.00
10140	Transferforderungen	823'000.00	1'261'885.00	1'250'885.00	834'000.00
10140.01	Debitor Lastenausgleich Fürsorge	823'000.00	1'261'885.00	1'250'885.00	834'000.00

		Bestand 1.1	Zuwachs	Abgang	Bestand 31.12.
1015	Interne Kontokorrente		18'411.50	18'411.50	
10153	Abrechnungskonten Löhne		18'411.50	18'411.50	
10153.01	Abrechnungskonto Familienausgleichskasse		18'411.50	18'411.50	
1019	Übrige Forderungen		74'203.95	73'207.50	996.45
10190	Übrige Forderungen		275.10		275.10
10190.01	Verrechnungssteuer-Guthaben		275.10		275.10
10192	MWST Vorsteuerguthaben		73'928.85	73'207.50	721.35
10192.11	MWST Wasser Vorsteuer ER		4'961.10	4'664.00	297.10
10192.12	MWST Wasser Vorsteuer IR		27'724.75	27'724.75	
10192.21	MWST Abwasser Vorsteuer ER		10'471.20	10'471.20	
10192.22	MWST Abwasser Vorsteuer IR		15'384.40	15'384.40	
10192.31	MWST Kehricht Vorsteuer ER		15'387.40	14'963.15	424.25
104	Aktive Rechnungsabgrenzungen	648'625.25	47'064.50	648'625.25	47'064.50
1041	Sach- und übriger Betriebsaufwand		5'506.70		5'506.70
10410	Sach- und übriger Betriebsaufwand		5'506.70		5'506.70
10410.01	Sach- und übriger Betriebsaufwand		5'506.70		5'506.70
1043	Transfers der Erfolgsrechnung	648'625.25	41'557.80	648'625.25	41'557.80
10430	Transfers der Erfolgsrechnung	648'625.25	41'557.80	648'625.25	41'557.80
10430.01	Transfers der Erfolgsrechnung	648'625.25	41'557.80	648'625.25	41'557.80

		Bestand 1.1	Zuwachs	Abgang	Bestand 31.12.
106	Vorräte	14'991.80		13'150.40	1'841.40
1060	Vorräte	14'991.80		13'150.40	1'841.40
10600	Vorräte	14'991.80		13'150.40	1'841.40
10600.02	Drucksachen	1'900.80		59.40	1'841.40
10600.04	Heizöel altes Dorfschulhaus	13'091.00		13'091.00	
107	Finanzanlagen	20'002.00		20'002.00	
1070	Aktien und Anteilscheine	2.00		2.00	
10700	Aktien und Anteilscheine	2.00		2.00	
10700.01	Aktien Stockhornbahn AG	1.00		1.00	
10700.02	Aktien Skilift AG, Innereriz	1.00		1.00	
1071	Verzinsliche Anlagen	20'000.00		20'000.00	
10710	Verzinsliche Anlagen	20'000.00		20'000.00	
10710.01	Obligation Raiffeisenbank	20'000.00		20'000.00	
108	Sachanlagen FV	3'744'664.00			3'744'664.00
1080	Grundstücke FV	8'092.00			8'092.00
10800	Grundstücke FV	8'092.00			8'092.00
10800.01	Unterer Schwand, Parzelle Nr. 008	994.00			994.00
10800.02	Räbgässli, Parzelle Nr. 125	462.00			462.00
10800.03	Mülimatt, Parzelle Nr. 503	840.00			840.00
10800.04	Mülimatt, Parzelle Nr. 504	2'464.00			2'464.00
10800.05	Mülimatt, Parzelle Nr. 579	3'332.00			3'332.00

		Bestand 1.1	Zuwachs	Abgang	Bestand 31.12.
1084	Gebäude FV	3'736'572.00			3'736'572.00
10840	Gebäude FV	3'736'572.00			3'736'572.00
10840.01	Dorfstrasse, Parzelle Nr. 192	2'571'800.00			2'571'800.00
10840.02	Fritz-Indermühleweg, Parzelle Nr. 411	1'117'480.00			1'117'480.00
10840.03	Schwandstrasse, Parzelle Nr. 354	47'292.00			47'292.00
14	Verwaltungsvermögen	5'268'456.06	5'472'799.20	3'581'864.10	7'159'391.16
140	Sachanlagen VV	4'777'763.41	4'487'682.15	3'104'583.30	6'160'862.26
1401	Strassen / Verkehrswege	14'790.05	346'718.05	9'050.00	352'458.10
14010	Allgemeiner Haushalt	14'790.05	346'718.05	9'050.00	352'458.10
14010.01	Strassen / Verkehrswege allgemeiner Haushalt	15'170.05	346'718.05		361'888.10
14010.99	WB Strassen / Verkehrswege allgemeiner Haushalt	-380.00		9'050.00	-9'430.00
1402	Wasserbau		13'628.25	13'628.25	
14020	Allgemeiner Haushalt		13'628.25	13'628.25	
14020.01	Wasserbau		13'628.25		13'628.25
14020.99	WB Wasserbau			13'628.25	-13'628.25
1403	Übrige Tiefbauten		400'927.15	6'650.00	394'277.15
14031	Wasserversorgung		400'927.15	6'650.00	394'277.15
14031.01	Wasserversorgungsanlagen		400'927.15		400'927.15
14031.99	WB Tiefbauten Wasserwerk			6'650.00	-6'650.00
1404	Hochbauten	655'927.80	104'039.70	58'820.00	701'147.50
14040	Allgemeiner Haushalt	655'927.80	104'039.70	58'820.00	701'147.50
14040.21	Schulanlagen	683'257.80	104'039.70	28'500.00	758'797.50
14040.99	WB Hochbauten	-27'330.00		30'320.00	-57'650.00

		Bestand 1.1	Zuwachs	Abgang	Bestand 31.12.
1406	Mobilien VV	31'302.45	248'676.70	42'690.45	237'288.70
14060	Allgemeiner Haushalt	31'302.45	232'726.25	40'920.45	223'108.25
14060.01	Mobilien VV	8'927.50	4'822.05		13'749.55
14060.11	Feuerwehr- /Zivilschutzmobiliar	17'720.45		17'720.45	
14060.21	Schulmobiliar	8'124.50	73'226.00		81'350.50
14060.31	Werkhofmobiliar		154'678.20		154'678.20
14060.99	WB Mobilien VV	-3'470.00		23'200.00	-26'670.00
14065	Feuerwehr		15'950.45	1'770.00	14'180.45
14065.01	Feuerwehrmobiliar		17'720.45		17'720.45
14065.99	WB Mobilien Feuerwehr		-1'770.00	1'770.00	-3'540.00
1407	Anlagen im Bau	1'073'418.80	1'870'168.90	1'253'338.30	1'690'249.40
14070	Allgemeiner Haushalt	771'822.50	1'678'936.00	906'224.50	1'544'534.00
14070.01	Mülimatt Ortsumfahrung	719'704.15	1'234'700.00	436'000.00	1'518'404.15
14070.02	Sanierung Brüggstrasse		-196.90		-196.90
14070.04	Revitalisierung Glütschbach	13'628.25		13'628.25	
14070.05	Sanierung Schwandstrasse(Knoten Schulweg-Ameisenw.)	3'548.40	167'265.40	170'813.80	
14070.06	Sanierung Schulweg	27'192.55	148'711.70	175'904.25	
14070.07	Sanierung Brücke Schwandstrasse	3'271.45	8'598.70		11'870.15
14070.08	Sanierung Bushaltestelle Mittlerer Schwand	3'937.70			3'937.70
14070.09	Sanierung Kelle (Abschnitt Mitte)		5'295.10		5'295.10
14070.10	Neubau Erlebnisweg		2'119.55		2'119.55
14070.11	Sanierung Ameisenweg und Blümlisalpstrasse		532.15		532.15
14070.12	Sanierung Niesenstrasse		2'572.10		2'572.10
14070.31	Werkhofmobiliar (Ersatz Meili)	540.00	109'338.20	109'878.20	
14071	Wasserversorgung	226'284.95	191'324.70	292'816.05	124'793.60
14071.01	Anlagen im Bau, Wasserversorgung	1'984.70		1'984.70	
14071.02	Ersatz Hydrantenleitung Schulweg	172'533.80	-35'986.50	136'547.30	
14071.03	Ersatz Hydrantenleitung Schwandstrasse	49'817.85	75'541.15	125'359.00	
14071.04	Zählschacht Armasuisse Thunstrasse	1'948.60	26'976.45	28'925.05	

Einwohnergemeinde Thierachern HRM2

Bilanz 2017

		Bestand 1.1	Zuwachs	Abgang	Bestand 31.12.
14071.05	Ersatz Hydrantenleitung Ameisenweg - Blümlisalpstr.		68'573.50		68'573.50
14071.06	Ersatz Hydrantenleitung Brüggstrasse (inkl. 21 - 29)		1'401.00		1'401.00
14071.07	Ersatz Hydrantenleitung Mülimatt - Schönegg		52'729.80		52'729.80
14071.08	Ersatz Hydrantenleitung Niesenstrasse		638.30		638.30
14071.09	Ersatz Hydrantenleitung Schmitti - Sandbühlstrasse		1'451.00		1'451.00
14072	Abwasserentsorgung	75'311.35	-91.80	54'297.75	20'921.80
14072.01	Anlagen im Bau, Abwasserentsorgung	20'921.80			20'921.80
14072.02	Leitungssanierung Kelle Mitte	91.80	-91.80		
14072.09	Projektkostenanteil im Bau	54'297.75		54'297.75	
1409	Übrige Sachanlagen	3'002'324.31	1'503'523.40	1'720'406.30	2'785'441.41
14090	Allgemeiner Haushalt		129'677.10	12'970.00	116'707.10
14090.21	Übrige Sachanlagen Schulen		129'677.10		129'677.10
14090.99	WB Übrige Sachanlagen			12'970.00	-12'970.00
14099	Sammelkonto bestehendes VV beim Übergang auf HRM2	3'002'324.31	1'373'846.30	1'707'436.30	2'668'734.31
14099.01	Bestehendes VV, allgemeiner Haushalt	1'506'687.30		1'373'846.30	132'841.00
14099.02	Bestehendes VV, Feuerwehr	467'696.21			467'696.21
14099.03	Bestehendes VV, SA Oberstufe inkl. Mobilier	1'320'513.25			1'320'513.25
14099.04	Bestehendes VV, Friedhof	41'017.55			41'017.55
14099.05	Bestehendes VV, SA Kandermatte inkl. Mobilier		1'373'846.30		1'373'846.30
14099.99	WB bestehendes Verwaltungsvermögen	-333'590.00		333'590.00	-667'180.00
142	Immaterielle Anlagen	233'976.65	894'536.80	463'919.80	664'593.65
1420	Informatik		426'184.00	85'230.00	340'954.00
14200	Allgemeiner Haushalt		426'184.00	85'230.00	340'954.00
14200.21	Informatik Schulen		426'184.00		426'184.00
14200.99	WB Informatik			85'230.00	-85'230.00

		Bestand 1.1	Zuwachs	Abgang	Bestand 31.12.
1427	Immat. Anlagen in Realisierung	221'276.30	125'373.00	342'979.80	3'669.50
14271	Wasserversorgung		3'669.50		3'669.50
14271.01	Software-Applikation WasserAuslesung		3'669.50		3'669.50
14272	Abwasserentsorgung	221'276.30	121'703.50	342'979.80	
14272.01	Erneuerung GEP	221'276.30	121'703.50	342'979.80	
1429	Immaterielle Anlagen	12'700.35	342'979.80	35'710.00	319'970.15
14291	Wasserversorgung	12'700.35		1'410.00	11'290.35
14291.01	GWP-Nachführung	14'110.35			14'110.35
14291.99	WB Immaterielle Anlagen	-1'410.00		1'410.00	-2'820.00
14292	Abwasserentsorgung		342'979.80	34'300.00	308'679.80
14292.01	GEP-Nachführung		342'979.80		342'979.80
14292.99	WB Immaterielle Anlagen			34'300.00	-34'300.00
144	Darlehen	200'000.00			200'000.00
1444	Darlehen an öffentliche Unternehmungen	200'000.00			200'000.00
14440	Darlehen an öffentliche Unternehmungen	200'000.00			200'000.00
14440.01	Darlehen Holzgemeinde Obergurnigel	200'000.00			200'000.00
145	Beteiligungen und Grundkapital	10'201.00	10'203.00	10'201.00	10'203.00
1454	Beteiligungen an öffentliche Unternehmungen	10'201.00	10'003.00	10'201.00	10'003.00
14540	Beteiligungen an öffentliche Unternehmungen	201.00	10'003.00	201.00	10'003.00
14540.01	Aktien, Anteilscheine	201.00		201.00	
14540.02	Anteilschein Verkehrsbetriebe STI AG		1.00		1.00
14540.03	Aktien AG für Abfallverwertung AVAG		10'000.00		10'000.00
14540.04	Aktien Stockhornbahn AG		1.00		1.00

		Bestand 1.1	Zuwachs	Abgang	Bestand 31.12.
14540.05	Aktien Skilift AG Innereriz		1.00		1.00
14543	Beteiligungen an Abfallverwertungs AG	10'000.00		10'000.00	
14543.01	Aktien, Anteilscheine	10'000.00		10'000.00	
1455	Beteiligungen an privaten Unternehmungen		200.00		200.00
14550	Beteiligungen an privaten Unternehmungen		200.00		200.00
14550.01	Anteilschein Raiffeisenbank Gürbe		200.00		200.00
146	Investitionsbeiträge	46'515.00	80'377.25	3'160.00	123'732.25
1462	Investitionsbeiträge an Gde. und Zweckverbände	46'515.00	80'377.25	3'160.00	123'732.25
14621	Wasserversorgung	46'515.00		720.00	45'795.00
14621.01	Einkaufsbeiträge, Wasservers. Blattenheid	47'235.00			47'235.00
14621.99	WB Einkaufsbeiträge Wasservers. Blattenheid	-720.00		720.00	-1'440.00
14622	Abwasserentsorgung		80'377.25	2'440.00	77'937.25
14622.01	Investitionsbeiträge ARA Region Thun		80'377.25		80'377.25
14622.99	WB Investitionsbeiträge ARA Region Thun			2'440.00	-2'440.00
	Passiven	14'549'664.30	28'197'708.24	27'368'286.10	15'379'086.44
20	Fremdkapital	5'682'049.85	27'567'084.71	27'255'138.23	5'993'996.33
200	Laufende Verbindlichkeiten	1'467'114.96	22'388'316.86	23'065'569.44	789'862.38
2000	Laufende Verbindl. aus Lief. u. Leistungen von Dritten	933'295.31	10'240'670.64	10'493'716.62	680'249.33
20000	Laufende Verbindl. aus Lief. u. Leistungen von Dritten	933'295.31	9'967'269.39	10'220'315.37	680'249.33
20000.01	Kreditorensammelkonto	932'558.91	9'894'058.69	10'155'898.47	670'719.13
20000.02	Kreditoren diverse	736.40	73'210.70	64'416.90	9'530.20

		Bestand 1.1	Zuwachs	Abgang	Bestand 31.12.
20001	Kreditoren Sozial- und Personalversicherungen		273'401.25	273'401.25	
20001.01	Abrechnungskonto AHV/IV/EO/ALV		134'908.50	134'908.50	
20001.02	Abrechnungskonto Verwaltungskostenbeiträge		849.90	849.90	
20001.03	Abrechnungskonto Familienausgleichskasse		19'458.00	19'458.00	
20001.04	Abrechnungskonto Unfallversicherung		19'732.65	19'732.65	
20001.05	Abrechnungskonto Pensionskasse		93'720.35	93'720.35	
20001.06	Abrechnungskonto Krankentaggeldversicherung		4'731.85	4'731.85	
2001	Kontokorrente mit Dritten	21'118.65	14'317.05	9'042.90	26'392.80
20012	Kontokorrente mit andern Drit ten	21'118.65	14'317.05	9'042.90	26'392.80
20012.01	Kaffeekasse Personal		1'317.05	1'231.45	85.60
20012.02	Thuner Amtsanzeiger	21'118.65	13'000.00	7'811.45	26'307.20
2002	Steuern		90'066.15	89'977.20	88.95
20022	Steuerschulden MWST		90'066.15	89'977.20	88.95
20022.11	MWST Umsatzsteuer Wasser		16'535.55	16'535.55	
20022.01	MWST Sammelkonto		25'337.55	25'337.50	0.05
20022.21	MWST Umsatzsteuer Abwasser		29'395.85	29'395.85	
20022.31	MWST Umsatzsteuer Kehricht		18'797.20	18'708.30	88.90
2003	Erhaltene Anzahlungen von Dritten	436'000.00		436'000.00	
20030	Erhaltene Anzahlungen von Dritten	436'000.00		436'000.00	
20030.01	Durchlaufkonto	436'000.00		436'000.00	
2004	Transferverbindlichkeiten	1'176.15	9'969'781.82	9'968'206.42	2'751.55
20040	Transferverbindlichkeiten Erfolgsrechnung	1'176.15	9'969'781.82	9'968'206.42	2'751.55
20040.01	Durchlaufkonto	1'176.15	9'969'781.82	9'968'206.42	2'751.55

		Bestand 1.1	Zuwachs	Abgang	Bestand 31.12.
2005	Interne Kontokorrente	2'321.10	2'057'001.90	2'050'007.00	9'316.00
20053	Abrechnungskonten Löhne	2'321.10	1'126'202.25	1'119'207.35	9'316.00
20053.01	Abrechnungskonto Lohnverarbeitung	2'321.10	1'126'202.25	1'119'207.35	9'316.00
20054	Abrechnungskonten Zahlungsverkehr		930'799.65	930'799.65	
20054.01	Abrechnungskonto ESR-Zahlungen		930'799.65	930'799.65	
2006	Depotgelder und Kautionen	73'203.75	16'479.30	18'619.30	71'063.75
20060	Depotgelder und Kautionen	73'203.75	16'479.30	18'619.30	71'063.75
20060.01	Depotgelder Grabunterhalte	56'652.95	15'954.85	18'042.95	54'564.85
20060.02	Erwachsenenaustausch Tschechien	546.10	4.10		550.20
20060.03	Hobbyausstellung	1'440.90	10.45	81.35	1'370.00
20060.04	Vereinskonvent	13'219.45	99.15		13'318.60
20060.05	Sichlete	1'344.35	410.75	495.00	1'260.10
201	Kurzfristige Finanzverbindlichkeiten	50'400.00	2'050'800.00	2'091'200.00	10'000.00
2010	Verbindlichkeiten gegenüber Finanzintermediären		2'000'000.00	2'000'000.00	
20102	Kurzfr. Verbindlichkeiten gegenüber Banken		2'000'000.00	2'000'000.00	
20102.01	Darlehen Raiffeisenbank Gürbe Nr. 42040.35		2'000'000.00	2'000'000.00	
2014	Kurzfristiger Anteil lang fristiger Verbindlichkeiten	50'400.00	50'800.00	91'200.00	10'000.00
20144	Kurzfristiger Anteil von lang fristigen Darlehen	50'400.00	50'800.00	91'200.00	10'000.00
20144.01	Kurzfristiger Anteil von langfristigen Darlehen	50'400.00		50'400.00	
20144.02	IH-Darlehen Oberstufenschulhaus		22'600.00	22'600.00	
20144.03	IH-Darlehen Räbgässli		18'200.00	18'200.00	
20144.04	IH-Darlehen Pavillon Oberstufenschule		10'000.00		10'000.00

		Bestand 1.1	Zuwachs	Abgang	Bestand 31.12.
204	Passive Rechnungsabgrenzung	63'436.84	110'171.95	78'540.34	95'068.45
2040	Personalaufwand		62'015.60		62'015.60
20400	Personalaufwand		62'015.60		62'015.60
20400.01	Abgrenzung Ferien- und Überzeitguthaben		56'916.45		56'916.45
20400.02	Übriger Personalaufwand		5'099.15		5'099.15
2041	Sach- und übriger Betriebsaufwand		97.60		97.60
20410	Sach- und übriger Betriebsaufwand		97.60		97.60
20410.01	Sach- und übriger Betriebsaufwand		97.60		97.60
2043	Transfers der Erfolgsrechnung		20'279.25		20'279.25
2043	Transfers der Erfolgsrechnung		20'279.25		20'279.25
20430.01	Transfers der Erfolgsrechnung		20'279.25		20'279.25
2044	Finanzaufwand / Finanzertrag	63'436.84	27'779.50	78'540.34	12'676.00
20440	Finanzaufwand / Finanzertrag	63'436.84	27'779.50	78'540.34	12'676.00
20440.01	Finanzaufwand, Finanzertrag	53'851.84	20'064.50	68'955.34	4'961.00
20440.02	Vorauszahlung Mietzinse	9'585.00	7'715.00	9'585.00	7'715.00
206	Langfristige Finanzverbindlichkeiten	3'770'400.00	3'000'000.00	2'010'400.00	4'760'000.00
2064	Darlehen, Schuldscheine	3'700'000.00	3'000'000.00	2'000'000.00	4'700'000.00
20640	Langfristige Darlehen	3'700'000.00	3'000'000.00	2'000'000.00	4'700'000.00
20640.01	Darlehen Raiffeisenbank Gürbe Nr. 42040.35	2'000'000.00		2'000'000.00	
20640.04	Darlehen Suva Nr. 40002217	1'700'000.00			1'700'000.00
20640.05	Darlehen Suva Nr. 40002218		1'000'000.00		1'000'000.00
20640.06	Darlehen Suva Nr. 40002506		1'000'000.00		1'000'000.00
20640.07	Darlehen Suva Nr. 40002507		1'000'000.00		1'000'000.00

		Bestand 1.1	Zuwachs	Abgang	Bestand 31.12.
2069	Übrige langfristige Finanzver bindlichkeiten	70'400.00		10'400.00	60'000.00
20690	Übrige langfristige Finanzver bindlichkeiten	70'400.00		10'400.00	60'000.00
20690.01	IH-Darlehen Oberstufenschulhaus	400.00		400.00	
20690.03	IH-Darlehen Pavillon Oberstufenschule	70'000.00		10'000.00	60'000.00
209	Verbindl. gegenüber Spezialfinanz. und Fonds im FK	330'698.05	17'795.90	9'428.45	339'065.50
2091	Verbindlichkeiten gegenüber Fonds im FK	276'067.80			276'067.80
20910	Verbindlichkeiten gegenüber Fonds im FK	276'067.80			276'067.80
20910.01	Schutzrauersatzabgaben	276'067.80			276'067.80
2092	Verbindlichkeiten gegenüber Legaten und Stiftungen	54'630.25	17'795.90	9'428.45	62'997.70
20920	Verbindlichkeiten gegenüber Legaten und Stiftungen	54'630.25	17'795.90	9'428.45	62'997.70
20920.01	Hans Hubacher Fonds	20'000.00			20'000.00
20920.02	Klassenkasse Oberstufenschule	10'064.05	8'936.05	2'782.50	16'217.60
20920.03	Fonds Prämierung für Abschlussarbeiten	4'483.40	33.65		4'517.05
20920.04	Reisekasse Primarschule	11'354.55	8'558.00	4'413.70	15'498.85
20920.05	Kulturkasse Oberstufenschule	7'113.80	257.75	1'777.50	5'594.05
20920.06	J+S Oberstufenschule	1'614.45	10.45	454.75	1'170.15
29	Eigenkapital	8'867'614.45	630'623.53	113'147.87	9'385'090.11
290	Verpfl. bzw. Vorsch. gegenüber Spezialfinanzierungen	1'211'466.79	51'491.19	47'266.52	1'215'691.46
2900	Spezialfinanzierungen im Eigenkapital	1'211'466.79	51'491.19	47'266.52	1'215'691.46
29000	Spezialfinanzierungen im Eigenkapital	270'857.72		8'985.75	261'871.97
29000.01	SF Feuerwehr (2-seitig) RA	270'857.72		8'985.75	261'871.97
29001	Verpflichtungen / Vorschüsse Wasserwerk	203'921.96	35'929.50		239'851.46
29001.01	Spezialfinanzierung RA Wasser	203'921.96	35'929.50		239'851.46

		Bestand 1.1	Zuwachs	Abgang	Bestand 31.12.
29002	Verpflichtungen / Vorschüsse Abwasserbeseitigung	458'256.38		38'280.77	419'975.61
29002.01	Spezialfinanzierung RA Abwasser	458'256.38		38'280.77	419'975.61
29003	Verpflichtungen / Vorschüsse Abfall	278'430.73	15'561.69		293'992.42
29003.01	Spezialfinanzierung RA Abfall	278'430.73	15'561.69		293'992.42
293	Vorfinanzierungen	4'341'327.85	259'081.00	65'881.35	4'534'527.50
2930	Vorfinanzierungen	4'341'327.85	259'081.00	65'881.35	4'534'527.50
29301	Vorfinanzierungen Wasserwerk	589'130.70	93'192.00	28'675.15	653'647.55
29301.01	Spezialfinanzierung Werterhaltung Wasseranlagen	589'130.70	93'192.00	28'675.15	653'647.55
29302	Vorfinanzierungen Abwasserentsorgung	3'752'197.15	165'889.00	37'206.20	3'880'879.95
29302.01	Spezialfinanzierung Werterhaltung Abwasser	3'752'197.15	165'889.00	37'206.20	3'880'879.95
294	Reserven	55'133.44	320'051.34		375'184.78
2940	Finanzpolitische Reserve	55'133.44	320'051.34		375'184.78
29400	Zusätzliche Abschreibungen	55'133.44	320'051.34		375'184.78
29400.01	Zusätzliche Abschreibungen	55'133.44	320'051.34		375'184.78
296	Neubewertungsreserve Finanzvermögen	997'130.60			997'130.60
2960	Neubewertungsreserve Finanzvermögen	997'130.60			997'130.60
29600	Neubewertungsreserve Finanzvermögen	997'130.60			997'130.60
29600.01	Neubewertungsreserve Finanzvermögen	997'130.60			997'130.60

Einwohnergemeinde Thierachern HRM2

Bilanz 2017

		Bestand 1.1	Zuwachs	Abgang	Bestand 31.12.
299	Bilanzüberschuss / -fehlbetrag	2'262'555.77			2'262'555.77
2999	Kumulierte Ergebnisse der Vorjahre	2'262'555.77			2'262'555.77
29990	Kumulierte Ergebnisse der Vorjahre	2'262'555.77			2'262'555.77
29990.01	Bilanzüberschuss / Nettovermögen	2'262'555.77			2'262'555.77

	Bezeichnung	Rechnung 2017		Budget 2017		Rechnung 2016	
		Aufwand	Ertrag	Aufwand	Ertrag	Aufwand	Ertrag
0	Allgemeine Verwaltung	962'623.03	147'279.40	910'340.00	113'000.00	974'565.05	114'492.11
01	Legislative und Exekutive	130'700.75	6'700.00	140'310.00	6'700.00	138'857.02	7'085.60
011	Legislative	23'664.60		32'345.00		31'616.02	385.60
0110	Legislative	23'664.60		32'345.00		31'616.02	385.60
3000.01	Löhne, Tag- und Sitzungsgelder an Behörden und Komm.	1'260.00		2'520.00		5'250.00	
3099.01	Übriger Personalaufwand			50.00		25.55	
3100.01	Büromaterial	2'695.50		4'000.00		1'100.10	
3102.01	Drucksachen, Publikationen	2'994.90		5'425.00		4'556.80	
3111.01	Ansch. Mobilien, Geräte, Werkzeuge	1'316.00		1'800.00			
3130.01	Dienstleistungen Dritter (Rechnungsprüfung)	10'044.00		9'000.00		7'790.40	
3130.02	Porti und allgemeiner Aufwand	3'254.20		7'250.00		8'306.12	
3170.01	Reisekosten und Spesen			200.00		387.05	
3636.01	Beiträge an Ortsparteien	2'100.00		2'100.00		4'200.00	
4611.01	Entschädigungen von Kantonen und Konkordaten						385.60
012	Exekutive	107'036.15	6'700.00	107'965.00	6'700.00	107'241.00	6'700.00
0120	Exekutive	107'036.15	6'700.00	107'965.00	6'700.00	107'241.00	6'700.00
3000.01	Löhne, Tag- und Sitzungsgelder Gemeinderat	74'950.00		79'000.00		73'590.00	
3000.02	Löhne, Tag- und Sitzungsgelder an Behörden und Komm.	9'750.00		7'700.00		11'351.80	
3050.01	AG-Beiträge AHV, IV, EO, ALV, Verwaltungskosten	5'348.50		3'450.00		3'231.50	
3052.01	AG-Beiträge an Pensionskassen	1'639.20		2'065.00		2'062.80	
3053.01	AG-Beiträge an Unfallversicherungen	251.50		400.00		180.00	
3053.09	Erstattung AN-Beiträge Unfallversicherung			-80.00			
3054.01	AG-Beiträge an Familienausgleichskasse	1'528.90		990.00		990.00	
3055.01	AG-Beiträge an Krankentaggeldversicherungen			105.00		243.90	
3055.09	Erstattung AN-Beiträge Krankentaggeldversicherung			-35.00			
3090.01	Aus- und Weiterbildung des Personals	3'857.00		2'500.00		3'333.00	
3099.01	Übriger Personalaufwand	3'049.80		3'290.00		7'265.20	
3134.01	Sachversicherungsprämien	210.00		780.00		210.00	
3170.01	Reisekosten und Spesen	611.10		1'800.00		378.80	

Bezeichnung	Rechnung 2017		Budget 2017		Rechnung 2016	
	Aufwand	Ertrag	Aufwand	Ertrag	Aufwand	Ertrag
3199.01 Gemeinderatskredit	5'840.15		6'000.00		4'404.00	
4612.01 Interne Verrechnung von Dienstleistungen SF		4'900.00		4'900.00		4'900.00
4910.01 Interne Verrechnung von Dienstleistungen		1'800.00		1'800.00		1'800.00
02 Allgemeine Dienste	831'922.28	140'579.40	770'030.00	106'300.00	835'708.03	107'406.51
022 Allgemeine Dienste, übrige	784'564.23	140'579.40	706'830.00	106'300.00	783'884.18	107'406.51
0220 Allgemeine Dienste, übrige	784'564.23	140'579.40	706'830.00	106'300.00	783'884.18	107'406.51
3010.01 Löhne des Verwaltungs- und Betriebspersonals	484'780.60		500'000.00		540'874.50	
3010.90 Abgrenzung Ferien- und Überzeitguthaben, Bildung	34'457.40					
3050.01 AG-Beiträge AHV, IV, EO, ALV, Verwaltungskosten	29'825.05		30'850.00		30'549.35	
3052.01 AG-Beiträge an Pensionskassen	29'077.95		36'450.00		31'969.25	
3053.01 AG-Beiträge an Unfallversicherungen	5'146.80		6'415.00		4'031.35	
3053.09 Erstattung AN-Beiträge Unfallversicherung			-1'640.00			
3054.01 AG-Beiträge an Familienausgleichskasse	8'525.50		8'780.00		8'865.00	
3055.01 AG-Beiträge an Krankentaggeldversicherungen	1'457.55		2'200.00		2'304.35	
3055.09 Erstattung AN-Beiträge Krankentaggeldversicherung			-730.00			
3090.01 Aus- und Weiterbildung des Personals	9'520.00		1'800.00		9'605.00	
3091.01 Personalwerbung					665.50	
3099.01 Übriger Personalaufwand	362.80		150.00		150.00	
3100.01 Büromaterial	12'232.74		11'400.00		11'354.15	
3101.01 Betriebs- und Verbrauchsmaterial	813.20		1'000.00		975.95	
3102.01 Drucksachen, Publikationen	7'888.80		3'200.00		3'193.05	
3110.01 Büromöbel und -geräte	2'042.05		2'000.00		982.65	
3118.01 Ansch. Immaterielle Anlagen (Software)	760.80		4'800.00			
3130.01 Dienstleistungen Dritter (Honorare EDV-Support)	8'409.27		6'500.00		9'649.70	
3130.02 Dienstleistungen Dritter (Porti, Telefon, Gebühren)	15'769.37		16'000.00		17'180.73	
3130.03 Mitglieder- und Verbandsbeiträge	5'093.00		4'200.00		5'113.00	
3132.01 Honorare externe Berater, Gutachter, Fachexperten etc.			1'000.00			
3132.02 Externe Verwaltungsunterstützung	67'860.65				41'658.30	
3134.01 Sachversicherungsprämien	3'102.45		3'500.00		2'892.90	
3139.01 Lehrlingsprüfungen			1'000.00		100.00	
3150.01 Unterhalt Büromöbel und -geräte	742.65		1'400.00		661.15	
3153.01 Informatik Unterhalt (Hardware)			500.00		1'871.05	

Bezeichnung	Rechnung 2017		Budget 2017		Rechnung 2016	
	Aufwand	Ertrag	Aufwand	Ertrag	Aufwand	Ertrag
3158.01	Unterhalt immaterielle Anlagen (Software)	19'244.55		24'950.00		20'446.80
3169.01	Übrige Mieten und Benützungskosten	1'140.90		1'275.00		1'125.95
3170.01	Reisekosten und Spesen	2'211.40		1'200.00		637.40
3199.01	Übriger Betriebsaufwand	36.40		630.00		637.80
3300.61	Planmässige Abschreibungen Mobilien VV	480.00				
3320.01	Planmässige Abschreibungen Informatik					
3611.01	Entschädigungen an Kantone und Konkordate	33'582.35		38'000.00		36'389.30
4250.01	Verkäufe		576.60		200.00	328.20
4260.01	Rückerstattungen Dritter		922.15		4'500.00	6'122.61
4611.01	Entschädigung von Kanton und Konkordaten		2'428.00		2'500.00	2'330.60
4612.01	Interne Verrechnung von Dienstleistungen SF		83'482.60		58'300.00	58'300.00
4612.02	Entsch. von Gemeinden und Gemeindeverbänden		18'555.00		20'000.00	19'525.10
4910.01	Interne Verrechnung von Dienstleistungen		34'615.05		20'800.00	20'800.00
029	Verwaltungsliegenschaften	47'358.05		63'200.00		51'823.85
0290	Verwaltungsliegenschaften	47'358.05		63'200.00		51'823.85
3010.01	Löhne des Verwaltungs- und Betriebspersonals	4'996.20		4'590.00		4'800.70
3050.01	AG-Beiträge AHV, IV, EO, ALV, Verwaltungskosten	264.25		270.00		39.25
3053.01	AG-Beiträge an Unfallversicherungen	14.75		15.00		33.00
3054.01	AG-Beiträge an Familienausgleichskasse	75.55		75.00		
3099.01	Übriger Personalaufwand			50.00		23.00
3101.01	Betriebs- und Verbrauchsmaterial	100.00		200.00		
3111.01	Maschinen, Geräte und Fahrzeuge	289.65				3'971.65
3120.01	Ver- und Entsorgung Liegenschaften VV	2'931.40		3'000.00		3'738.50
3134.01	Sachversicherungsprämien					
3144.01	Unterhalt Hochbauten (Gebäude)	703.90		1'700.00		2'237.15
3151.01	Unterh. Apparate, Maschinen, Geräte, Fahrzeuge, Werkzeuge					90.60
3160.01	Miete und Pacht Liegenschaften (PP Bären)	2'000.00		2'000.00		2'000.00
3160.02	Miete und Pacht Liegenschaften (Verwaltung)	35'092.35		34'300.00		34'000.00
3300.61	Planmässige Abschreibungen Mobilien VV	890.00		17'000.00		890.00

	Bezeichnung	Rechnung 2017		Budget 2017		Rechnung 2016	
		Aufwand	Ertrag	Aufwand	Ertrag	Aufwand	Ertrag
1	Öffentliche Ordnung und Sicherheit, Verteidigung	361'183.10	350'279.60	365'125.00	343'825.00	370'159.38	354'389.83
11	Öffentliche Sicherheit	350.00		800.00		350.00	
111	Polizei	350.00		800.00		350.00	
1110	Polizei	350.00		800.00		350.00	
3000.01	Löhne, Tag- und Sitzungsgelder	350.00		800.00		350.00	
14	Allgemeines Rechtswesen	31'808.40	58'375.75	34'000.00	49'000.00	29'411.20	42'975.95
140	Allgemeines Rechtswesen	31'808.40	58'375.75	34'000.00	49'000.00	29'411.20	42'975.95
1400	Allgemeines Rechtswesen	31'808.40	58'375.75	34'000.00	49'000.00	29'411.20	42'975.95
3101.01	Betriebs- und Verbrauchsmaterial			200.00			
3102.01	Drucksachen, Publikationen			200.00		574.65	
3130.01	Dienstleistungen Dritter (Ausländergebühren)	2'763.20		3'500.00		1'781.20	
3130.02	Dienstleistungen Dritter (Baugebühren)	22'964.00		16'000.00		21'116.25	
3132.01	Honorare externe Berater, Gutachter, Fachexperten etc.	6'056.20		14'000.00		5'939.10	
3180.01	Wertberichtigung auf Forderungen			100.00			
3181.01	Tatsächliche Forderungsverluste	25.00					
4210.01	Gebühren für Amtshandlungen (Verwaltung)		13'481.80		12'000.00		11'949.90
4210.02	Gebühren für Amtshandlungen (Bauwesen)		40'918.95		35'000.00		31'026.05
4611.01	Entschädigung von Kanton und Konkordaten		3'975.00		2'000.00		
15	Feuerwehr	279'138.65	279'138.65	285'025.00	285'025.00	302'890.93	302'890.93
150	Feuerwehr	279'138.65	279'138.65	285'025.00	285'025.00	302'890.93	302'890.93
1500	Feuerwehr	279'138.65	279'138.65	285'025.00	285'025.00	302'890.93	302'890.93
3000.01	Löhne, Tag- und Sitzungsgelder	39'191.20		26'100.00		57'648.20	
3000.02	Löhne, Fixum	25'300.00		25'900.00		25'900.00	
3010.01	Löhne des Verwaltungs- und Betriebspers. (Übungssold)	31'425.00		35'830.00		31'150.00	
3010.02	Löhne des Verwaltungs- und Betriebspers. (Einsatzsold)	11'347.50		6'000.00		15'121.70	
3050.01	AG-Beiträge AHV, IV, EO, ALV, Verwaltungskosten	1'033.25		960.00		980.40	

Bezeichnung	Rechnung 2017		Budget 2017		Rechnung 2016	
	Aufwand	Ertrag	Aufwand	Ertrag	Aufwand	Ertrag
3053.01 AG-Beiträge an Unfallversicherungen	1'172.50		1'300.00		1'474.60	
3054.01 AG-Beiträge an Familienausgleichskasse	562.85		270.00		270.00	
3090.01 Aus- und Weiterbildung des Personals	3'221.00		3'000.00		1'834.10	
3099.01 Übriger Personalaufwand	1'436.70		2'060.00		2'133.25	
3099.02 Schlussabend	4'038.15		4'500.00		4'063.10	
3099.03 Tag der offenen Türe			2'000.00			
3100.01 Büromaterial	55.70		1'000.00		203.71	
3101.01 Betriebs- und Verbrauchsmaterial	7'136.11		5'500.00		8'248.35	
3102.01 Drucksachen, Publikationen	1'802.80		2'000.00		1'779.15	
3103.01 Fachliteratur, Zeitschriften	1'050.00		1'050.00		995.00	
3111.01 Maschinen, Geräte und Fahrzeuge	20'064.73		24'950.00		25'044.10	
3112.01 Kleider, Wäsche, Vorhänge	1'307.35		5'500.00		394.30	
3120.01 Ver- und Entsorgung Liegenschaften VV	2'533.35		4'400.00		3'984.05	
3130.01 Dienstleistungen Dritter (Telefon, Funk etc.)	3'617.53		3'800.00		3'981.65	
3130.02 Allgemeiner Aufwand			1'600.00		40.25	
3130.03 Mitglieder und Verbandsbeiträge	1'260.00		1'650.00		1'260.00	
3134.01 Sachversicherungsprämien	1'094.73		2'000.00		1'133.50	
3134.02 Motorfahrzeug Versicherungsprämien	5'633.25		6'145.00		6'144.00	
3136.01 Aertzliche Untersuchungen	1'025.00		2'200.00		443.40	
3137.01 Steuern und Abgaben	1'957.60		1'360.00		1'264.45	
3144.01 Unterhalt Hochbauten (Gebäude)			2'000.00		162.00	
3151.01 Unterh. Apparate, Maschinen, Geräte, Fahrzeuge, Werkzeuge	10'597.70		7'700.00		12'865.92	
3151.02 Unterhalt Atemschutz	6'812.25		5'900.00		4'270.75	
3151.03 Unterhalt Korpsmaterial	2'000.60		2'100.00		555.15	
3160.01 Miete und Pacht Liegenschaften	22'500.00		22'500.00		22'500.00	
3161.01 Mieten, Benutzungskosten Anlagen	5'300.00		5'000.00		6'412.20	
3170.01 Reisekosten und Spesen	2'590.80		3'800.00		1'433.85	
3181.01 Tatsächliche Forderungsverluste (Feuerwehersatzabg.)	4'678.30		2'000.00		3'310.80	
3300.61 Planmässige Abschreibungen Mobilien VV (neu)	1'770.00		4'500.00		1'770.00	
3300.91 Planmässige Abschreibungen bish. VV (10 Jahre)	46'770.00		46'770.00		46'770.00	
3409.01 Übrige Passivzinsen	1'092.70		2'900.00		2'589.00	
3612.01 Interne Verrechnung von Dienstleistungen	7'760.00		4'760.00		4'760.00	
4200.01 Ersatzabgaben		222'720.90		215'000.00		225'144.00
4240.01 Benützungsgebühren und Dienstleistungen		9'162.00		4'500.00		5'141.70
4270.01 Bussen				1'800.00		

Bezeichnung	Rechnung 2017		Budget 2017		Rechnung 2016		
	Aufwand	Ertrag	Aufwand	Ertrag	Aufwand	Ertrag	
4631.01		38'270.00		63'725.00		40'382.00	
9010.01			4'020.00				
9011.01		8'985.75				32'223.23	
16	Verteidigung	49'886.05	12'765.20	45'300.00	9'800.00	37'507.25	8'522.95
161	Militärische Verteidigung	10'891.05	1'336.95	7'340.00	800.00	1'466.50	272.95
1610	Militärische Verteidigung	10'891.05	1'336.95	7'340.00	800.00	1'466.50	272.95
3120.01	Ver- und Entsorgung Liegenschaften VV	519.20				339.90	
3130.01	Dienstleistungen Dritter (Entlassungsfeier)			300.00			
3130.02	Unterhalt Scheibenstand und Schützenhaus	10'324.05		7'000.00		1'091.90	
3134.01	Sachversicherungsprämien	47.80		40.00		34.70	
4240.01	Benützungsgebühren und Dienstleistungen		1'336.95		800.00		272.95
162	Zivile Verteidigung	38'995.00	11'428.25	37'960.00	9'000.00	36'040.75	8'250.00
1620	Zivilschutz	31'281.25	5'000.00	33'660.00	5'000.00	32'378.75	5'000.00
3000.01	Löhne, Tag- und Sitzungsgelder			360.00			
3101.01	Betriebs- und Verbrauchsmaterialien			100.00			
3120.01	Ver- und Entsorgung Liegenschaften VV	674.15		1'500.00		755.05	
3134.01	Sachversicherungsprämien	2'381.20		2'500.00		2'354.05	
3144.01	Unterhalt Hochbauten (Gebäude)			1'000.00		232.20	
3151.01	Unterh. Apparate, Maschinen, Geräte, Fahrzeuge, Werkzeuge	278.95		900.00		639.85	
3612.01	Entschädigungen an Gemeinden und Gemeindeverbände	27'946.95		27'300.00		28'397.60	
4472.01	Vergütung für Benützung Liegenschaften VV		5'000.00		5'000.00		5'000.00
1627	Regionaler Führungsstab	7'713.75	6'428.25	4'300.00	4'000.00	3'662.00	3'250.00
3000.01	Löhne, Tag- und Sitzungsgelder	6'955.00		4'100.00		3'055.00	
3053.01	AG-Beiträge an Unfallversicherungen	13.35					
3090.01	Aus- und Weiterbildung des Personals	600.00					
3100.01	Büromaterial	55.60					
3132.01	Honorare externe Berater, Gutachter, Fachexperten etc.						
3170.01	Reisekosten und Spesen	89.80		200.00		607.00	
4632.01	Beiträge von Gemeinden und Gemeindeverbänden		6'428.25		4'000.00		3'250.00

Bezeichnung	Rechnung 2017		Budget 2017		Rechnung 2016	
	Aufwand	Ertrag	Aufwand	Ertrag	Aufwand	Ertrag
2 Bildung	4'401'820.23	2'421'253.80	4'122'575.00	2'128'230.00	3'989'377.29	1'842'075.19
21 Obligatorische Schule	3'875'377.22	1'994'143.23	3'645'355.00	1'797'280.00	3'461'517.74	1'500'588.23
211 Eingangsstufe	306'085.53	149'257.31	285'935.00	154'680.00	257'513.66	115'613.49
2110 Kindergarten	306'085.53	149'257.31	285'935.00	154'680.00	257'513.66	115'613.49
3104.01 Lehrmittel	10'014.60		10'000.00		8'553.04	
3110.01 Büromöbel und Geräte	5'477.87		5'490.00		801.23	
3119.01 Übrige nicht aktivierbare Anlagen	581.80		105.00		434.20	
3130.01 Dienstleistungen Dritter (Telefon, Porti, Gebühren)	1'285.60		1'200.00		752.90	
3134.01 Sachversicherungsprämien	196.60		190.00		199.00	
3159.01 Unterhalt übrige mobilie Anlagen			350.00		45.00	
3170.01 Reisekosten und Spesen	181.10		200.00		118.25	
3171.01 Exkursionen, Schulreisen und Lager	1'068.05		1'200.00		989.85	
3611.01 LA-Beiträge an Kanton (Lehrerbesoldungen)	283'806.36		267'200.00		242'027.94	
3612.01 Entschädigungen an Gemeinden und Gemeindeverbände	1'809.65				3'592.25	
3910.01 Interne Verrechnung von Dienstl. (Schulges.dienst)	1'663.90					
4611.01 Entschädigungen v. Kantonen und Konkordaten		68'148.86		65'100.00		78'548.94
4612.01 Entsch. von Gemeinden und Gemeindev. (Betriebskosten)		5'542.10		5'880.00		2'178.30
4612.02 Entsch. von Gemeinden und Gemeindev. (Gehaltskosten)		75'566.35		83'700.00		34'886.25
212 Primarstufe	1'203'889.09	549'310.00	1'149'550.00	564'500.00	1'058'829.18	366'519.03
2120 Primarstufe	1'203'889.09	549'310.00	1'149'550.00	564'500.00	1'058'829.18	366'519.03
3000.01 Löhne, Tag- und Sitzungsgelder an Behörden und Komm.	15'335.00		12'600.00		16'407.50	
3010.01 Löhne des Verwaltungs- und Betriebspersonals	19'629.40		19'100.00		20'138.90	
3010.90 Abgrenzung Ferien- und Überzeitguthaben, Bildung	272.70					
3020.01 Löhne der Lehrkräfte	2'862.00		6'810.00		3'442.95	
3050.01 AG-Beiträge AHV, IV, EO, ALV, Verwaltungskosten	1'976.85		1'800.00		1'709.05	
3053.01 AG-Beiträge an Unfallversicherungen	224.30		245.00		101.65	
3053.09 Erstattung AN-Beiträge Unfallversicherung			-60.00			
3054.01 AG-Beiträge an Familienausgleichskasse	565.20		400.00		420.00	
3055.01 AG-Beiträge an Krankentaggeldversicherungen	60.45		85.00		132.20	
3055.09 Erstattung AN-Beiträge Krankentaggeldversicherung			-30.00			

Bezeichnung	Rechnung 2017		Budget 2017		Rechnung 2016	
	Aufwand	Ertrag	Aufwand	Ertrag	Aufwand	Ertrag
3090.01 Aus- und Weiterbildung des Personals	8'216.60		9'000.00		8'140.00	
3099.01 Übriger Personalaufwand	2'371.70		4'500.00		3'450.55	
3100.01 Büromaterial	2'276.35		6'500.00		2'149.27	
3102.01 Drucksachen, Publikationen	437.15		990.00		549.15	
3103.01 Lehrerbibliothek	426.90		750.00		433.40	
3103.02 Schülerbibliothek	2'662.05		2'670.00		2'194.30	
3104.01 Lehrmittel	47'150.87		46'465.00		44'393.70	
3104.02 Lehrmittel Handarbeiten Werken	16'813.70		18'455.00		15'305.35	
3110.01 Büromöbel und -geräte, Schulmobiliar	368.45		370.00		1'669.90	
3111.01 Maschinen, Geräte und Fahrzeuge	1'611.25		1'805.00		64.70	
3111.02 Anschaffung Turnmaterial	2'466.60		2'270.00		1'994.00	
3113.01 Hardware	17'592.10		17'330.00		16'003.05	
3118.01 Immaterielle Anlagen (Software)	1'680.30		3'460.00		3'230.79	
3130.01 Dienstleistungen Dritter (Telefon, Porti, Gebühren)	6'580.62		5'920.00		5'931.95	
3130.02 Dienstleistungen Dritter (EDV-Support)	4'012.20		5'000.00		3'650.90	
3130.03 Dienstleistungen Dritter (Schülertransporte)	1'505.15		2'000.00		1'309.00	
3130.04 Dienstleistungen Dritter (Mitgliederbeiträge)	100.00		100.00		100.00	
3133.01 Informatik Nutzungsaufwand / Homepage	5'391.25		4'845.00			
3134.01 Sachversicherungsprämien	3'001.15		3'000.00		3'043.00	
3136.01 Honorare privatärztlicher Tätigkeit	107.25				420.35	
3151.01 Unterhalt Geräte, Maschinen, Werkzeuge	1'483.55		1'780.00		2'079.80	
3153.01 Unterhalt Informatik (Hardware)	534.55				2'543.75	
3158.01 Unterhalt immaterielle Anlagen (Software)					89.00	
3170.01 Reisekosten und Spesen	38.50		360.00		77.70	
3171.01 Exkursionen, Schulreisen und Lager	42'144.20		34'440.00		22'757.70	
3199.01 Übriger Betriebsaufwand	460.15		380.00		375.14	
3300.61 Planmässige Abschreibungen Mobilien VV	7'320.00		10'000.00			
3300.91 Planmässige Abschreibungen bisher best. VV (10 Jahre)	5'330.00		5'330.00		5'330.00	
3300.92 Planmässige Abschreibungen übrige Sachanlagen	7'440.00					
3320.01 Planmässige Abschreibungen Informatik	43'260.00					
3611.01 LA-Beiträge an Kanton (Lehrerbesoldungen)	905'180.20		901'700.00		846'085.63	
3612.01 Entschädigungen an Gemeinden und Gemeindeverbände	18'763.85		18'180.00		22'494.85	
3637.01 Beiträge an Aufgabenhilfe	1'189.20					
3910.01 Interne Verrechnung von Dienstl. (Schulges.dienst)	3'547.35					
3940.01 Int. Verrechnung von kalk. Zinsen und Finanzaufwand	1'500.00		1'000.00		610.00	

Bezeichnung	Rechnung 2017		Budget 2017		Rechnung 2016		
	Aufwand	Ertrag	Aufwand	Ertrag	Aufwand	Ertrag	
4260.01		2'202.60					
4611.01		283'204.20		286'600.00		276'065.13	
4612.01		65'453.90		88'500.00		11'525.55	
4612.02		198'449.30		189'400.00		78'928.35	
213	Oberstufe	1'369'848.33	973'646.62	1'160'115.00	1'034'600.00	1'193'765.35	726'623.76
2130	Sekundarstufe I	1'369'848.33	973'646.62	1'160'115.00	1'034'600.00	1'193'765.35	726'623.76
3000.01	Löhne, Tag- und Sitzungsgelder an Behörden und Komm.	11'050.00		9'800.00		10'532.50	
3010.01	Löhne des Verwaltungs- und Betriebspersonals	18'950.75		14'300.00		14'105.40	
3010.90	Abgrenzung Ferien- und Überzeitguthaben, Bildung	663.75					
3020.01	Löhne freiwilliger Schulsport			4'000.00			
3050.01	AG-Beiträge AHV, IV, EO, ALV, Verwaltungskosten	1'588.70		1'400.00		1'241.05	
3053.01	AG-Beiträge an Unfallversicherungen	197.65		425.00		-643.70	
3053.09	Erstattung AN-Beiträge Unfallversicherung			-45.00			
3054.01	AG-Beiträge an Familienausgleichskasse	454.15		400.00		327.70	
3055.01	AG-Beiträge an Krankentaggeldversicherungen	56.60		65.00			
3055.09	Erstattung AN-Beiträge Krankentaggeldversicherung			-20.00			
3090.01	Aus- und Weiterbildung des Personals	4'494.45		4'210.00		4'063.50	
3099.01	Übriger Personalaufwand	2'087.00		2'400.00		1'369.10	
3100.01	Büromaterial	959.40		1'500.00		1'499.85	
3101.01	Betriebs- und Verbrauchsmaterial	119.70		600.00		514.49	
3102.01	Drucksachen, Publikationen	248.40		250.00		253.80	
3103.01	Schulbibliothek	1'424.20		3'220.00		3'166.40	
3104.01	Lehrmittel	56'583.11		54'445.00		54'952.21	
3104.02	Lehrmittel (Hauswirtschaft)	245.80		1'740.00		765.85	
3104.03	Lehrmittel Orchester und Musikunterricht	1'149.38		1'000.00		805.94	
3104.04	Lehrmittel technisches und textiles Gestalten	19'245.36		18'085.00		16'413.90	
3105.01	Lebensmittel Hauswirtschaft	16'452.87		15'600.00		13'199.97	
3110.02	Büromöbel und -geräte, Schulmobiliar (Hauswirtsch.)	639.00		1'140.00		235.75	
3111.01	Maschinen, Geräte und Fahrzeuge			300.00		2'231.10	
3111.02	Turnmaterial	3'120.44		3'100.00		3'203.20	
3112.01	Kleider, Wäsche, Vorhänge			200.00		44.68	
3113.01	Hardware			500.00			
3118.01	Immaterielle Anlagen (Software)	428.80		900.00			

Bezeichnung	Rechnung 2017		Budget 2017		Rechnung 2016	
	Aufwand	Ertrag	Aufwand	Ertrag	Aufwand	Ertrag
3130.01 Dienstleistungen Dritter (Porti, Telefon, Gebühren)	1'725.60		2'200.00		1'351.40	
3130.02 Dienstleistungen Dritter (EDV-Support)	4'121.80		700.00		3'748.20	
3133.01 Informatik Nutzungsaufwand / Homepage	5'184.60		4'780.00		842.40	
3134.01 Sachversicherungsprämien	3'165.55		3'100.00		3'209.00	
3136.01 Honorare privatärztlicher Tätigkeit			2'500.00		2'585.00	
3150.01 Unterhalt Büromöbel und -geräte, Schulmobiliar	730.50		750.00		867.25	
3151.01 Unterhalt Maschinen, Geräte, Werkzeuge	4'082.25		4'850.00		5'278.60	
3153.01 Informatik-Unterhalt (Hardware)					1'516.90	
3158.01 Unterhalt immaterielle Anlagen (Software)			1'790.00		647.80	
3170.01 Reisekosten und Spesen	2'028.85		2'250.00		2'442.90	
3171.01 Exkursionen, Schulreisen und Lager	27'177.85		28'620.00		28'524.45	
3171.02 Schüleraustausch Tschechien	13'059.45		11'180.00			
3199.01 Übriger Betriebsaufwand	760.00		800.00		815.80	
3300.91 Planmässige Abschreibungen Mobilien (bish. VV 10 Jahre)	8'680.00		8'680.00		8'680.00	
3300.92 Planmässige Abschreibungen übrige Sachanlagen	5'530.00					
3320.01 Planmässige Abschreibungen Informatik	41'970.00					
3611.01 LA-Beiträge an Kanton (Lehrerbesoldungen)	1'037'659.42		947'900.00		995'175.96	
3611.02 Entschädigung an Kantone und Konkordate (Gymnasium)	51'280.50					
3612.01 Entschädigungen an Gemeinden und Gemeindeverbände	16'964.00				7'407.00	
3910.01 Interne Verrechnung von Dienstl. (Schulges.dienst)	4'168.45					
3940.01 Int. Verrechnung von kalk. Zinsen und Finanzaufwand	1'400.00		500.00		2'390.00	
4260.01 Rückerstattungen Dritter		71.85				1'000.00
4611.01 Entschädigungen v. Kantonen und Konkordaten		195'345.67		165'500.00		192'314.96
4612.01 Entsch. von Gemeinden und Gemeindev. (Betriebskosten)		123'587.95		343'100.00		100'499.15
4612.02 Entsch. von Gemeinden und Gemeindev. (Gehaltskosten)		654'641.15		526'000.00		432'809.65
214 Musikschulen	69'441.90		80'000.00		69'108.55	7.65
2140 Musikschulen	69'441.90		80'000.00		69'108.55	7.65
3636.01 Beiträge an priv. Org. ohne Erwerbszweck (Musikschulen)	64'789.90		64'000.00		54'985.75	
3637.01 Beiträge an private Haushalte (Elternbeiträge)	4'652.00		16'000.00		14'122.80	
4260.01 Rückerstattungen von Dritten						7.65

Bezeichnung	Rechnung 2017		Budget 2017		Rechnung 2016	
	Aufwand	Ertrag	Aufwand	Ertrag	Aufwand	Ertrag
217 Schulliegenschaften	916'888.02	321'454.30	964'955.00	43'500.00	879'840.85	291'824.30
2170 Schulliegenschaften Primarschulen und Kindergarten	479'024.10	76'465.35	486'980.00	26'400.00	459'595.45	47'047.45
3010.01 Löhne des Verwaltungs- und Betriebspersonals	129'673.90		119'000.00		125'262.85	
3010.90 Abgrenzung Ferien- und Überzeitguthaben, Bildung	4'725.00					
3050.01 AG-Beiträge AHV, IV, EO, ALV, Verwaltungskosten	7'552.30		7'400.00		7'507.50	
3052.01 AG-Beiträge an Pensionskassen	870.60		870.00		254.30	
3053.01 AG-Beiträge an Unfallversicherungen	1'027.35		1'400.00		1'207.85	
3053.09 Erstattung AN-Beiträge Unfallversicherung			-350.00		-1'217.50	
3054.01 AG-Beiträge an Familienausgleichskasse	2'155.75		2'100.00		2'050.00	
3055.01 AG-Beiträge an Krankentaggeldversicherungen	314.25		460.00		574.00	
3055.09 Erstattung AN-Beiträge Krankentaggeldversicherung			-155.00			
3090.01 Aus- und Weiterbildung des Personals	5'665.60		3'500.00		8'781.80	
3101.01 Betriebs- und Verbrauchsmaterial	15'298.65		8'200.00		7'917.90	
3110.01 Büromöbel und -geräte					4'172.95	
3111.01 Maschinen, Geräte und Fahrzeuge	6'582.40		6'100.00		8'742.70	
3120.01 Ver- und Entsorgung Liegensch. VV (Strom, Bel.)	24'248.90		22'000.00		27'228.60	
3120.02 Ver- und Entsorgung Liegensch. VV (Heizmat.)	25'265.40		35'100.00		39'981.95	
3120.03 Ver- und Entsorgung Liegensch. VV (Wa, Abw, Ke)	10'881.70		13'100.00		5'825.40	
3130.01 Dienstleistungen Dritter (Porti, Telefon)	100.00		200.00			
3134.01 Sachversicherungsprämien	6'927.92		7'000.00		6'353.60	
3144.01 Unterhalt Hochbauten (Gebäude)	41'304.93		34'000.00		43'261.70	
3151.01 Unterh. Apparate, Maschinen, Geräte, Fahrzeuge, Werkzeuge	12'756.65		12'700.00		879.85	
3199.01 Übriger Betriebsaufwand	21.90					
3300.41 Planmässige Abschreibungen Hochbauten (neu)	21'810.00		37'000.00		21'240.00	
3300.61 Planmässige Abschreibungen Mobilien VV	810.00		30'000.00		810.00	
3300.91 Planmässige Abschreibungen bestehendes VV (10 Jahre)	132'060.00		132'055.00		132'060.00	
3300.92 Planmässige Abschreibungen übrige Sachanlagen						
3910.01 Interne Verrechnung von Dienstleistungen	16'120.90					
3940.01 Int. Verrechnung von kalk. Zinsen und Finanzaufwand	12'850.00		15'300.00		16'700.00	
4260.01 Rückerstattungen Dritter		6'138.90		800.00		177.25
4471.01 Vergütungen Dienstwohnungen VV		15'000.00		15'000.00		18'805.00
4472.01 Vergütung für Benützungen Liegenschaften VV		10'767.50		10'600.00		7'616.25
4612.01 Entsch. von Gemeinden und Gemeindev. (Infrastruktur)		44'558.95				20'448.95

Bezeichnung	Rechnung 2017		Budget 2017		Rechnung 2016	
	Aufwand	Ertrag	Aufwand	Ertrag	Aufwand	Ertrag
2176 Schulliegenschaften Oberstufenschulzentrum	437'863.92	244'988.95	477'975.00	17'100.00	420'245.40	244'776.85
3010.01 Löhne des Verwaltungs- und Betriebspersonals	134'655.90		135'100.00		135'985.40	
3010.90 Abgrenzung Ferien- und Überzeitguthaben, Bildung	8'316.00					
3050.01 AG-Beiträge AHV, IV, EO, ALV, Verwaltungskosten	8'318.75		8'520.00		8'492.35	
3052.01 AG-Beiträge an Pensionskassen	9'125.40		9'310.00		9'999.20	
3053.01 AG-Beiträge an Unfallversicherungen	1'113.50		1'530.00		1'540.00	
3053.09 Erstattung AN-Beiträge Unfallversicherung			-370.00			
3054.01 AG-Beiträge an Familienausgleichskasse	2'377.90		2'425.00		2'350.00	
3055.01 AG-Beiträge an Krankentaggeldversicherungen	329.45		505.00		721.60	
3055.09 Erstattung AN-Beiträge Krankentaggeldversicherung			-165.00			
3090.01 Aus- und Weiterbildung des Personals			500.00			
3101.01 Betriebs- und Verbrauchsmaterial	7'720.55		4'300.00		2'741.70	
3111.01 Maschinen, Geräte und Fahrzeuge	1'706.40		4'300.00		4'860.00	
3120.01 Ver- und Entsorgung Liegensch. VV (Wa, Abw, Ke)	5'408.35		5'600.00		4'385.20	
3120.02 Ver- und Entsorgung Liegensch. VV (Heizmat.)	24'903.70		23'400.00		10'104.20	
3120.03 Ver- und Entsorgung Liegensch. VV (Strom, Bel.)	10'157.35		13'000.00		12'160.10	
3130.01 Dienstleistungen Dritter (Porti, Telefon)	100.00		100.00			
3134.01 Sachversicherungsprämien	5'325.67		6'350.00		4'966.00	
3144.01 Unterhalt Hochbauten (Gebäude)	46'072.65		34'700.00		34'243.15	
3144.02 Unterhalt Aussenanlagen	5'627.45		13'300.00		1'234.85	
3151.01 Unterh. Apparate, Maschinen, Geräte, Fahrzeuge, Werkzeuge	2'479.00		2'700.00		2'061.65	
3300.41 Planmässige Abschreibungen Hochbauten (neu)	8'510.00		11'000.00		6'090.00	
3300.61 Planmässige Abschreibungen Mobilien VV			45'000.00			
3300.91 Planmässige Abschreibungen bestehendes VV (10 Jahre)	123'370.00		123'370.00		123'370.00	
3300.92 Planmässige Abschreibungen übrige Sachanlagen						
3910.01 Interne Verrechnung von Dienstleistungen	22'595.90		22'600.00		22'600.00	
3940.01 Int. Verrechnung von kalk. Zinsen und Finanzaufwand	9'650.00		10'900.00		32'340.00	
4260.01 Rückerstattungen Dritter						785.95
4470.01 Pacht- und Mietzinsen Liegenschaften VV						
4471.01 Vergütung für Dienstwohnungen VV		11'940.00		11'900.00		11'940.00
4472.01 Vergütung für Benützungen Liegenschaften VV		4'801.90		5'200.00		5'917.00
4612.01 Entsch. von Gemeinden und Gemeindev. (Infrastruktur)		228'247.05				226'133.90

Bezeichnung	Rechnung 2017		Budget 2017		Rechnung 2016	
	Aufwand	Ertrag	Aufwand	Ertrag	Aufwand	Ertrag
219 Obligatorische Schule, Übriges	9'224.35	475.00	4'800.00		2'460.15	
2195 Schülertransporte	7'495.70	475.00	3'000.00			
3010.01 Löhne des Verwaltungs- und Betriebspersonals	4'114.00					
3050.01 AG-Beiträge AHV, IV, EO, ALV, Verwaltungskosten	239.90					
3053.01 AG-Beiträge an Unfallversicherung	11.20					
3054.01 AG-Beiträge an Familienausgleichskasse	68.60					
3130.01 Dienstleistungen Dritter (gem. Schulwegreglement)	3'062.00		3'000.00			
3134.01 Sachversicherungsprämien						
4260.01 Kostenbeteiligung Dritter und Rückerstattungen		475.00				
2197 Schulsozialarbeit	1'728.65		1'800.00		2'460.15	
3132.01 Honorare externe Berater, Gutachter, Fachexperten etc.	1'728.65		1'800.00		2'460.15	
3612.01 Entschädigungen an Gemeinden (Unterstufe)						
3612.02 Entschädigungen an Gemeinden (Oberstufe)						
22 Sonderschulen	526'443.01	427'110.57	435'220.00	330'950.00	495'712.55	341'486.96
220 Sonderschulen	526'443.01	427'110.57	435'220.00	330'950.00	495'712.55	341'486.96
2200 Sonderschulen	526'443.01	427'110.57	435'220.00	330'950.00	495'712.55	341'486.96
3000.01 Löhne, Tag- und Sitzungsgelder	6'930.00		7'200.00		8'930.00	
3010.01 Löhne Verwaltungs- und Betriebspersonal	2'787.50		2'340.00		2'478.85	
3050.01 AG-Beiträge AHV,IV,EO, ALV, Verwaltungskosten	527.80		435.00		435.05	
3053.01 AG-Beiträge an Unfallversicherungen	24.70		20.00		21.50	
3054.01 AG-Beiträge an Familienausgleichskasse	150.85		125.00		54.00	
3090.01 Aus- und Weiterbildung des Personals			400.00		340.00	
3099.01 Übriger Personalaufwand	50.00		200.00		290.00	
3100.01 Büromaterial	360.25		600.00		634.40	
3102.01 Drucksachen, Publikationen	248.00				209.85	
3104.01 Lehrmittel	4'322.14		4'500.00		2'697.59	
3111.01 Anschaffung Mobilien	6'998.30		7'000.00		587.30	
3113.01 Hardware	1'235.80		1'200.00		1'105.85	
3120.01 Ver- und Entsorgungen					46.65	
3130.01 Dienstleistungen Dritter (Porti, Telefon)	1'616.50		1'600.00		1'646.15	

Bezeichnung	Rechnung 2017		Budget 2017		Rechnung 2016	
	Aufwand	Ertrag	Aufwand	Ertrag	Aufwand	Ertrag
3130.02 Dienstleistungen Dritter (Mitgliederbeiträge)			100.00		252.70	
3133.01 Informatik Nutzungsaufwand / Homepage	1'692.05		2'000.00			
3134.01 Sachversicherungsprämien						
3153.01 Informatik-Unterhalt (Hardware)			200.00		1'339.85	
3159.01 Unterhalt übrige Mobilien			500.00		751.00	
3160.01 Miete und Benutzungskosten	13'200.00		13'200.00		13'200.00	
3611.01 LA-Beiträge an Kanton (Lehrerbesoldungen)	486'299.12		393'600.00		460'691.81	
4611.01 Entschädigungen von Kantonen und Konkordaten		86'576.62		73'600.00		84'948.31
4612.01 Entsch. von Gemeinden und Gemeindev. (Betriebskosten)		33'701.25		20'800.00		12'902.65
4612.02 Entsch. von Gemeinden und Gemeindev. (Gehaltskosten)		306'832.70		236'550.00		243'636.00
25 Allgemeinbildende Schulen			40'000.00		31'647.00	
251 Gymnasiale Maturitätsschulen			40'000.00		31'647.00	
2510 Gymnasiale Maturitätsschulen			40'000.00		31'647.00	
3611.01 Entschädigungen an Kantone und Konkordate			40'000.00		31'647.00	
29 Übriges Bildungswesen			2'000.00		500.00	
299 Bildung, übriges			2'000.00		500.00	
2990 Bildung, übriges			2'000.00		500.00	
3637.01 Beiträge an Private für weiterbildende Schulen			2'000.00		500.00	
3 Kultur, Sport und Freizeit	115'219.55	16'068.40	103'570.00	16'890.00	106'737.85	17'044.15
32 Kultur, übrige	55'154.00	4'537.25	48'755.00	4'310.00	51'636.35	5'216.20
321 Bibliotheken	25'365.70	4'537.25	21'845.00	4'310.00	21'466.90	3'982.40
3210 Bibliotheken	25'365.70	4'537.25	21'845.00	4'310.00	21'466.90	3'982.40
3000.01 Löhne, Tag- und Sitzungsgelder	1'135.00		1'500.00		1'350.00	
3010.01 Löhne des Verwaltungs- und Betriebspersonals	12'307.50		10'090.00		10'066.10	
3050.01 AG-Beiträge AHV, IV, EO, ALV, Verwaltungskosten	820.95		700.00		10.30	

Bezeichnung	Rechnung 2017		Budget 2017		Rechnung 2016	
	Aufwand	Ertrag	Aufwand	Ertrag	Aufwand	Ertrag
3053.01 AG-Beiträge an Unfallversicherungen	38.50					
3054.01 AG-Beiträge an Familienausgleichskasse	234.70		200.00		180.00	
3090.01 Aus- und Weiterbildung des Personals			250.00			
3099.01 Übriger Personalaufwand						
3100.01 Büromaterial	1'021.75		1'000.00		742.10	
3101.01 Betriebs- und Verbrauchsmaterial	271.55					
3102.01 Drucksachen, Publikationen	319.50		580.00		521.40	
3103.01 Fachliteratur, Zeitschriften	5'513.65		5'500.00		5'455.10	
3118.01 Immaterielle Anlagen (Lizenzen)	432.00					
3130.01 Dienstleistungen Dritter (Porti, Tel., Mitgl.beitr.)	40.00				1.80	
3134.01 Sachversicherungsprämien	195.80		200.00		200.00	
3158.01 Unterhalt immaterielle Anlagen	3'034.80		1'825.00		2'428.90	
3170.01 Reisekosten und Spesen					511.20	
3300.61 Planmässige Abschreibungen Mobilien VV						
4240.01 Benützungsgebühren und Dienstleistungen		4'410.40		4'300.00		3'850.00
4260.01 Rückerstattung und Kostenbeteiligung Dritter		83.90				122.40
4636.01 Beiträge von priv. Org. (Zins Hubacher-Fonds)		42.95		10.00		10.00
322 Konzert und Theater	2'500.00		2'500.00		2'500.00	
3220 Konzert und Theater	2'500.00		2'500.00		2'500.00	
3635.01 Beiträge an private Unternehmen (Musikgesellschaft)	2'500.00		2'500.00		2'500.00	
329 Kultur, übriges	27'288.30		24'410.00		27'669.45	1'233.80
3290 Kultur, übriges	27'288.30		24'410.00		27'669.45	1'233.80
3000.01 Löhne, Tag- und Sitzungsgelder	4'720.00		600.00		2'305.00	
3053.01 AG-Beiträge an Unfallversicherungen	0.90					
3099.01 Übriger Personalaufwand						
3102.01 Drucksachen, Publikationen	916.80		750.00		1'101.15	
3130.01 Bundesfeier					3'951.70	
3130.02 Neuzuzüger- und Jungbürgerfeier, Ehrungen	1'906.30		3'200.00		3'166.50	
3130.03 Allgemeiner Aufwand für übrige Veranstaltungen	3'939.80		3'700.00		431.20	
3614.01 Beitrag an Kulturkonferenz Thun	14'011.00		14'100.00		14'021.00	
3614.02 Beitrag an Kultur Legi	733.50		1'000.00		732.90	

Bezeichnung	Rechnung 2017		Budget 2017		Rechnung 2016	
	Aufwand	Ertrag	Aufwand	Ertrag	Aufwand	Ertrag
3635.01 Beiträge an private Unternehmen (Vereine)	1'060.00		1'060.00		1'960.00	
4260.01 Rückerstattungen und Kostenbeteiligung Dritter						1'233.80
33 Medien	41'791.65	9'628.00	38'050.00	10'080.00	40'144.75	9'584.00
332 Massenmedien	41'791.65	9'628.00	38'050.00	10'080.00	40'144.75	9'584.00
3320 Massenmedien	41'791.65	9'628.00	38'050.00	10'080.00	40'144.75	9'584.00
3102.01 Glütschbachpost	39'466.50		35'000.00		36'244.85	
3102.02 Telefonverzeichnis	842.40		850.00		820.80	
3130.01 Dienstleistungen Dritter (Versandkosten)	1'251.25		1'900.00		1'616.40	
3133.01 Internet Homepage	231.50		300.00		1'462.70	
4250.01 Rückerstattung Dritter (Inseratewerbung)		8'528.00		9'000.00		8'524.00
4250.02 Rückerstattung Dritter (Inserate Telefonverzeichn.)		880.00		880.00		880.00
4250.03 Abonnemente Glütschbachpost		220.00		200.00		180.00
34 Sport und Freizeit	18'273.90	1'903.15	16'765.00	2'500.00	14'956.75	2'243.95
341 Sport	4'830.55	1'903.15	5'305.00	2'500.00	3'839.00	2'243.95
3410 Sport	4'830.55	1'903.15	5'305.00	2'500.00	3'839.00	2'243.95
3010.01 Löhne, Verwaltungs- und Betriebspersonal	600.00		600.00		635.00	
3053.01 AG-Beiträge an Unfallversicherungen	1.75					
3101.01 Betriebs-, Verbrauchsmaterial	272.15		200.00			
3134.01 Sachversicherungsprämien	9.85		5.00		4.00	
3149.01 Unterhalt Sportplatz Mülimatt	126.80		700.00			
3636.01 Beiträge an priv. Org. ohne Erwerbszweck (Vereine)	3'820.00		3'800.00		3'200.00	
4472.01 Vergütung für Benützungen Liegenschaften VV		1'903.15		2'500.00		2'243.95
342 Freizeit	13'443.35		11'460.00		11'117.75	
3420 Freizeit	13'443.35		11'460.00		11'117.75	
3120.01 Ver- und Entsorgung Lieg.VV (Wasser)	3'129.45		50.00		19.70	
3149.01 Unterhalt öffentliche Spielplätze	89.10		500.00		174.85	
3300.91 Planm. Abschreibungen (best. VV 10 Jahre)	8'910.00		8'910.00		8'910.00	

Bezeichnung	Rechnung 2017		Budget 2017		Rechnung 2016	
	Aufwand	Ertrag	Aufwand	Ertrag	Aufwand	Ertrag
3636.01	Beitrag an Berner Wanderwege	489.80		500.00		488.20
3636.02	Beitrag Ferienpass	825.00		1'500.00		1'525.00
4	Gesundheit	18'143.45	9'379.70	12'110.00		11'589.25
42	Ambulante Krankenpflege	1'821.50		600.00		
421	Ambulante Krankenpflege	1'821.50		600.00		
4210	Ambulante Krankenpflege	1'821.50		600.00		
3636.01	Beiträge an private Organ. ohne Erwerbszweck (Spitex)	1'821.50		600.00		
43	Gesundheitsprävention	16'321.95	9'379.70	11'510.00		11'589.25
432	Krankheitsbekämpfung, übrige	100.00		100.00		100.00
4320	Krankheitsbekämpfung, übrige	100.00		100.00		100.00
3636.01	Beiträge an private Organ. ohne Erwerbszweck	100.00		100.00		100.00
433	Schulgesundheitsdienst	16'081.95	9'379.70	11'210.00		11'349.25
4330	Schulgesundheitsdienst	9'379.65	9'379.70	5'310.00		1'344.60
3010.01	Löhne des Verwaltungs- und Betriebspersonals	2'692.50				
3050.01	AG-Beiträge AHV, IV, EO, ALV, Verwaltungskosten	463.90		200.00		
3053.01	AG-Beiträge an Unfallversicherungen	7.95		10.00		
3054.01	AG-Beiträge an Familienausgleichskasse	132.60		100.00		
3090.01	Aus- und Weiterbildung des Personals	414.20				380.00
3101.01	Betriebs- und Verbrauchsmaterial	993.50		300.00		
3134.01	Sachversicherungsprämien					
3136.01	Honorare privatärztlicher Tätigkeit	4'675.00		4'700.00		964.60
4910.01	Interne Verrechnung von Dienstleistungen		9'379.70			

Bezeichnung	Rechnung 2017		Budget 2017		Rechnung 2016	
	Aufwand	Ertrag	Aufwand	Ertrag	Aufwand	Ertrag
4331 Schulzahnpflege	6'702.30		5'900.00		10'004.65	
3101.01 Betriebs- und Verbrauchsmaterial	428.90		400.00		192.30	
3136.01 Honorare privatärztlicher Tätigkeit	6'273.40		5'000.00		9'812.35	
3637.01 Beiträge an private Haushalte			500.00			
434 Lebensmittelkontrolle	140.00		200.00		140.00	
4340 Lebensmittelkontrolle	140.00		200.00		140.00	
3632.01 Beiträge an Gemeinden und Gemeindeverbände	140.00		200.00		140.00	
5 Soziale Sicherheit	1'846'444.90	2'781.00	1'883'180.00	2'900.00	1'828'804.25	3'148.00
52 Invalidität	100.00					
523 Invalidenheime	100.00					
5230 Invalidenheime	100.00					
3636.01 Beiträge an private Organ. ohne Erwerbszweck	100.00					
53 Alter und Hinterlassene	526'731.00	2'781.00	559'800.00	2'900.00	530'303.00	2'848.00
531 Alters- und Hinterlassenenversicherung AHV		2'781.00		2'900.00		2'848.00
5310 Alters- und Hinterlassenenversicherung AHV		2'781.00		2'900.00		2'848.00
4611.01 Entschädigungen v. Kantonen und Konkordaten		2'781.00		2'900.00		2'848.00
532 Ergänzungsleistungen AHV / IV	525'811.00		559'000.00		529'583.00	
5320 Ergänzungsleistungen AHV / IV	525'811.00		559'000.00		529'583.00	
3631.61 Lastenausgleichsbeiträge an Kanton (EL)	525'811.00		559'000.00		529'583.00	

Bezeichnung	Rechnung 2017		Budget 2017		Rechnung 2016	
	Aufwand	Ertrag	Aufwand	Ertrag	Aufwand	Ertrag
535 Leistungen an das Alter	920.00		800.00		720.00	
5350 Leistungen an das Alter	920.00		800.00		720.00	
3636.01 Beiträge an private Organ. ohne Erwerbszweck	920.00		800.00		720.00	
54 Familie und Jugend	43'745.00		33'830.00		34'036.05	300.00
541 Familienzulagen Nichterwerbstätige	12'424.00		9'800.00		8'710.00	
5410 Familienzulagen Nichterwerbstätige	12'424.00		9'800.00		8'710.00	
3631.61 Lastenausgleich an Kanton (Familienzulagen)	12'424.00		9'800.00		8'710.00	
544 Jugendschutz	16'019.45		16'130.00		14'835.90	300.00
5440 Jugendschutz allgemein	16'019.45		16'130.00		14'835.90	300.00
3160.01 Miete und Pacht Liegenschaften	6'386.40		5'930.00		5'930.00	
3612.01 Beitrag regionale Jugendarbeit	9'481.05		9'800.00		8'801.90	
3636.01 Beiträge an private Organ. ohne Erwerbszweck	152.00		400.00		104.00	
4612.01 Entsch. von Gemeinden und Gemeindeverbänden						300.00
545 Leistungen an Familien	15'301.55		7'900.00		10'490.15	
5450 Leistungen an Familien allgemein					3'000.00	
3637.01 Leistungen an Familien allgemein					3'000.00	
5451 Kinderkrippen und Kinderhorte	10'161.45		5'900.00		5'402.20	
3636.01 Beiträge an private Organ. ohne Erwerbszweck	10'161.45		5'900.00		5'402.20	
5452 Tageseltern	5'140.10		2'000.00		2'087.95	
3636.01 Beiträge an private Organ. ohne Erwerbszweck	5'140.10		2'000.00		2'087.95	

Bezeichnung	Rechnung 2017		Budget 2017		Rechnung 2016	
	Aufwand	Ertrag	Aufwand	Ertrag	Aufwand	Ertrag
57 Sozialhilfe und Asylwesen	1'275'868.90		1'289'550.00		1'264'465.20	
579 Sozialhilfe	1'275'868.90		1'289'550.00		1'264'465.20	
5790 Sozialhilfe	2'550.00		3'250.00		3'442.00	
3000.01 Löhne, Tag- und Sitzungsgelder	750.00		1'000.00		1'325.00	
3050.01 AG-Beiträge AHV, IV, EO, ALV, Verwaltungskosten						
3054.01 AG-Beiträge an Familienausgleichskasse						
3130.01 Dienstleistungen Dritter (Mitgliederbeiträge)	400.00		450.00		400.00	
3636.01 Betriebsbeiträge an private Organisationen	1'400.00		1'800.00		1'717.00	
5796 Regionaler Sozialdienst	22'433.90		44'000.00		26'820.25	
3612.01 Kostenbeteiligung regionaler Sozialdienst	22'433.90		44'000.00		26'820.25	
5799 Lastenausgleich Sozialhilfe	1'250'885.00		1'242'300.00		1'234'202.95	
3611.01 Gemeindeanteil Lastenausgleich Sozialhilfe	1'250'885.00		1'242'300.00		1'234'202.95	
6 Verkehr und Nachrichtenübermittlung	606'996.80	185'687.35	687'665.00	139'820.00	635'512.30	187'850.30
61 Strassenverkehr	294'632.85	142'976.35	373'715.00	98'820.00	312'939.50	146'121.30
615 Gemeindestrassen	294'632.85	142'976.35	373'715.00	98'820.00	310'379.50	146'121.30
6150 Gemeindestrassen	294'632.85	138'476.35	372'715.00	91'600.00	295'035.30	141'621.30
3010.01 Löhne des Verwaltungs- und Betriebspersonals	130'590.25		132'600.00		123'480.55	
3010.90 Abgrenzung Ferien- und Überzeitguthaben, Bildung	8'481.60					
3050.01 AG-Beiträge AHV, IV, EO, ALV, Verwaltungskosten	8'222.75		8'360.00		7'814.25	
3052.01 AG-Beiträge an Pensionskassen	6'821.40		6'930.00		6'779.35	
3053.01 AG-Beiträge an Unfallversicherungen	1'219.30		1'700.00		1'000.25	
3053.09 Erstattung AN-Beiträge Unfallversicherung			-430.00			
3054.01 AG-Beiträge an Familienausgleichskasse	2'350.60		2'390.00		2'195.15	
3055.01 AG-Beiträge an Krankentaggeldversicherungen	383.10		580.00		590.40	
3055.09 Erstattung AN-Beiträge Krankentaggeldversicherung			-190.00			
3090.01 Aus- und Weiterbildung des Personals			1'500.00			
3101.01 Betriebs- und Verbrauchsmaterial	6'342.60		6'500.00		6'333.45	

Bezeichnung	Rechnung 2017		Budget 2017		Rechnung 2016	
	Aufwand	Ertrag	Aufwand	Ertrag	Aufwand	Ertrag
3101.02 Betriebs-, Verbrauchsmaterial (Strassenunterhalt)	5'487.90		6'200.00		6'778.75	
3101.03 Betriebs-, Verbrauchsmaterial (Tafeln, Signale, Farbe)	2'733.15		2'000.00		3'214.10	
3101.04 Betriebs-, Verbrauchsmaterial (Winterdienstmaterial)	4'253.70		6'000.00		3'091.35	
3102.01 Drucksachen, Publikationen	654.50					
3111.01 Maschinen, Geräte und Fahrzeuge	3'035.20		2'200.00		1'807.60	
3112.01 Kleider, Wäsche, Schuhe	1'170.80		1'500.00		1'280.15	
3120.01 Energie für öffentliche Beleuchtung	9'479.15		7'000.00		5'377.90	
3120.02 Energie für Werkhof	198.25		200.00		289.25	
3120.03 Containerplomben			2'400.00			
3130.01 Dienstleistungen Dritter (Strassenreinigung)	4'149.05		3'800.00		3'693.60	
3130.02 Dienstleistungen Dritter (Winterdienst durch Dritte)	2'293.50		2'000.00		1'155.85	
3130.03 Dienstleistungen Dritter (Porti, Telefon, Gebühren)	1'202.90		900.00		1'666.45	
3131.01 Planungen und Projektierungen Dritter			8'000.00		4'993.85	
3134.01 Sachversicherungsprämien	4'793.20		3'600.00		3'304.35	
3137.01 Steuern und Abgaben	3'306.85		2'000.00		2'260.75	
3140.01 Unterhalt öffentliche Plätze	1'968.60		500.00		713.80	
3141.01 Unterhalt Strassen / Verkehrswege	17'476.25		95'000.00		53'982.95	
3141.02 Unterhalt Strassenbeleuchtung	7'542.95		2'800.00		8'655.80	
3141.03 Strassenmarkierungen	4'526.95		3'000.00			
3151.01 Unterh. Apparate, Maschinen, Geräte, Fahrzeuge, Werkzeuge	7'895.95		16'800.00		15'031.70	
3159.01 Unterhalt Fahnen und Weihnachtsbeleuchtung	7'244.65		1'800.00		16'339.70	
3160.01 Miete und Pacht Liegenschaften	7'230.00		6'900.00		6'900.00	
3161.01 Mieten, Benützungskosten Anlagen	4'687.75		2'200.00		1'400.00	
3170.01 Reisekosten und Spesen			300.00		154.00	
3199.01 Übriger Betriebsaufwand			300.00			
3300.11 Planmässige Abschreibungen Strassen / Verkehrswege	9'050.00		15'000.00		380.00	
3300.61 Planmässige Abschreibungen Mobilien VV	15'470.00		16'000.00			
3300.91 Planmässige Abschreibungen bish. VV 10 Jahre	4'370.00		4'375.00		4'370.00	
4240.01 Benützungsgebühren und Dienstleistungen		130.00				
4250.01 Verkäufe		19'060.00				
4260.01 Rückerstattungen Dritter		47'724.55		40'800.00		40'194.80
4612.01 Interne Verrechnung von Dienstleistung SF		16'170.00				64'100.00
4612.02 Entschädigungen von Gemeinden und -verbänden		434.10		600.00		47.05
4631.01 Beiträge von Kantonen und Konkordaten		4'729.00		4'200.00		4'279.45
4690.01 Übriger Transferertrag		13'653.70				

Bezeichnung	Rechnung 2017		Budget 2017		Rechnung 2016	
	Aufwand	Ertrag	Aufwand	Ertrag	Aufwand	Ertrag
4910.01 Interne Verrechnung von Dienstleistungen		36'575.00		46'000.00		33'000.00
6155 Parkplätze		4'500.00	1'000.00	7'220.00	15'344.20	4'500.00
3101.01 Betriebs-, Verbrauchsmaterial (Mergel etc.)					13'703.45	
3140.01 Unterhalt Parkplätze			1'000.00		1'640.75	
4470.01 Mietzinse Parkplätze VV		4'500.00		7'220.00		4'500.00
618 Privatstrassen					2'560.00	
6180 Privatstrassen					2'560.00	
3130.01 Privatstrassen Dienstleistungen Dritter					2'560.00	
62 Öffentlicher Verkehr	312'363.95	42'711.00	313'950.00	41'000.00	322'572.80	41'729.00
622 Regionalverkehr	2'157.05		2'200.00		2'168.40	
6220 Regionalverkehr	2'157.05		2'200.00		2'168.40	
3636.01 Beitrag an regionale Verkehrskonferenz	2'157.05		2'200.00		2'168.40	
623 Agglomerationsverkehr	919.10		1'500.00		2'327.60	
6230 Agglomerationsverkehr	919.10		1'500.00		2'327.60	
3149.01 Unterhalt übrige Sachanlagen	919.10		1'500.00		2'327.60	
629 Öffentlicher Verkehr, übriges	309'287.80	42'711.00	310'250.00	41'000.00	318'076.80	41'729.00
6290 Öffentlicher Verkehr, übriges	45'367.80	42'711.00	44'750.00	41'000.00	43'267.80	41'729.00
3130.01 Dienstleistungen Dritter (SBB Gemeindetageskarten)	42'000.00		39'900.00		39'900.00	
3130.02 Dienstleistungen Dritter (Mobilitätsmanagement)			1'100.00			
3636.01 Beiträge an private Organ. (Moonliner)	3'367.80		3'750.00		3'367.80	
4240.01 Benützungsgebühren und Dienstleist. (Tageskarten)		42'711.00		41'000.00		41'729.00

Bezeichnung	Rechnung 2017		Budget 2017		Rechnung 2016	
	Aufwand	Ertrag	Aufwand	Ertrag	Aufwand	Ertrag
6291 Gemeindeanteil Öffentlicher Verkehr	263'920.00		265'500.00		274'809.00	
3631.61 Lastenausgleichsbeiträge an Kanton (Öffentl. Verkehr)	263'920.00		265'500.00		274'809.00	
7 Umweltschutz und Raumordnung	1'064'639.56	991'358.17	1'409'540.00	1'324'140.00	1'028'567.85	966'498.55
71 Wasserversorgung	395'592.20	395'592.20	578'000.00	578'000.00	418'609.94	418'609.94
710 Wasserversorgung	395'592.20	395'592.20	578'000.00	578'000.00	418'609.94	418'609.94
7101 Wasserwerk (Gemeindebetrieb)	395'592.20	395'592.20	578'000.00	578'000.00	418'609.94	418'609.94
3000.01 Löhne, Tag- und Sitzungsgelder an Behörden und Komm.	805.00					
3090.01 Aus- und Weiterbildung des Personals	890.00		2'000.00		890.00	
3101.01 Betriebs- und Verbrauchsmaterial	1'674.60		1'000.00		952.35	
3102.01 Drucksachen, Publikationen			200.00			
3111.01 Anschaffungen (Wasserzähler)	4'972.50		10'000.00		12'191.60	
3130.01 Dienstleistungen Dritter (Porti, Telefon)	260.12		200.00		240.31	
3130.02 Dienstleistungen Dritter (Mitgliederbeiträge)	110.00		100.00		110.00	
3131.01 Planungen und Projektierungen Dritter			5'000.00			
3132.01 Honorare Leitungskataster	22'128.85		5'400.00		7'574.85	
3143.01 Unterhalt Tiefbauten (Wasserleitungen)	31'748.80		39'500.00		10'538.25	
3149.01 Unterhalt öffentliche Brunnen					321.55	
3151.01 Unterhalt Hydranten	3'636.00		12'000.00		6'526.90	
3151.02 Unterh. Apparate, Maschinen, Geräte, Wasserzähler	442.50		700.00		207.50	
3160.01 Miete und Pacht Liegenschaften	3'300.00		3'300.00		3'300.00	
3170.01 Reisekosten und Spesen	154.00		200.00			
3180.01 Wertberichtigungen auf Forderungen			1'000.00			
3181.01 Tatsächliche Forderungsverluste	847.35				202.00	
3300.31 Planmässige Abschreibungen Tiefbauten (neu)	6'650.00		15'200.00		720.00	
3300.91 Planmässige Abschreibungen übrige Sachanlagen						
3320.90 Planmässige Abschreibungen übrige immaterielle Anlagen	1'410.00				1'410.00	
3409.01 Verrechnete Zinsen und Zinsaufwand			600.00			
3510.11 Einlage in SF Werterhalt	85'692.00				151'294.00	
3510.51 Einlage in SF Werterhalt (Anschlussgebühren)	7'500.00		200'000.00		30'412.00	
3612.01 Interne Verrechnungen von Dienstleistungen	44'298.05		67'600.00		67'600.00	
3632.01 Beiträge an Gemeinden und Gemeindeverbände	142'422.93		122'000.00		124'021.43	

Bezeichnung	Rechnung 2017		Budget 2017		Rechnung 2016		
	Aufwand	Ertrag	Aufwand	Ertrag	Aufwand	Ertrag	
3636.01					97.20		
3660.21	720.00		1'000.00				
4240.01		175'174.40		174'000.00		171'956.05	
4240.51		7'500.00		200'000.00		30'412.00	
4250.01		180'558.10		187'800.00		167'980.60	
4260.01		616.45		1'000.00		3'571.65	
4409.01		3'068.10				3'823.60	
4510.11		28'675.15		15'200.00		2'130.00	
9010.11	35'929.50		91'000.00				
9011.11						38'736.04	
72	Abwasserentsorgung	346'070.32	346'070.32	485'900.00	485'900.00	310'262.51	310'262.51
720	Abwasserentsorgung	346'070.32	346'070.32	485'900.00	485'900.00	310'262.51	310'262.51
7201	Abwasserbeseitigung (Gemeindebetrieb)	346'070.32	346'070.32	485'900.00	485'900.00	310'262.51	310'262.51
3000.01	Löhne, Tag- und Sitzungsgelder an Behörden und Komm.	805.00					
3100.01	Büromaterial			100.00			
3102.01	Drucksachen, Publikationen	432.20		100.00			
3120.01	Ver- und Entsorgung Lieg. VV (Energie)	533.45		500.00		389.25	
3130.01	Dienstleistungen Dritter (Flurtellabgaben)	100.00		100.00		100.00	
3130.02	Dienstleistungen Dritter	267.77		200.00		232.71	
3132.01	Honorare Leitungskataster	20'648.00		4'000.00		6'750.40	
3132.02	Ingenieurhonorare Kleinprojekte / Anfragen	8'963.05		8'000.00		3'197.15	
3134.01	Sachversicherungsprämien	40.00		100.00		40.00	
3143.01	Unterhalt Tiefbauten (Kanalnetz)	484.10		67'500.00		24'686.45	
3180.01	Wertberichtigung auf Forderungen			1'000.00			
3181.01	Tatsächliche Forderungsverluste	665.60				0.25	
3199.01	Übriger Betriebsaufwand	5.85				983.55	
3300.31	Planmässige Abschreibungen Tiefbauten			9'400.00			
3320.91	Planmässige Abschreibungen übrige immaterielle Anlagen	34'300.00					
3510.11	Einlage in SF Werterhalt	165'639.00				135'242.00	
3510.51	Einlage in SF Werterhalt (Anschlussgebühren)	250.00		190'000.00		23'740.00	
3612.01	Verrechnete Dienstleistungen	29'685.90		30'600.00		30'600.00	
3632.01	Beiträge an Gemeinden und Gemeindeverbände	80'810.40		89'400.00		84'300.75	

Bezeichnung	Rechnung 2017		Budget 2017		Rechnung 2016	
	Aufwand	Ertrag	Aufwand	Ertrag	Aufwand	Ertrag
3660.21	Planm. Abschr. Investitions- b. an Gemeinden u. -verbände	2'440.00				
4240.01	Benutzungsgebühren und Dienstleistungen		140'947.40		156'000.00	134'821.50
4240.02	Abwasser, Grundgebühren		98'814.45		98'100.00	97'306.80
4240.03	Akonto Abwasser					540.00
4240.51	Anschlussgebühren		250.00		190'000.00	23'740.00
4260.01	Rückerstattungen Dritter		1'403.90			
4409.01	Verrechnete Zinsen		29'167.60		32'400.00	31'422.55
4510.21	Entnahme aus SF Werterhalt		37'206.20		9'400.00	
9010.21	Ertragsüberschuss (Gewinn)			84'900.00		
9011.21	Aufwandüberschuss (Verlust)		38'280.77			22'431.66
73	Abfall	234'600.60	234'600.60	238'740.00	238'740.00	217'993.00
730	Abfall	234'600.60	234'600.60	238'740.00	238'740.00	217'993.00
7301	Abfall (Gemeindebetrieb)	234'600.60	234'600.60	238'740.00	238'740.00	217'993.00
3101.01	Betriebs- und Verbrauchsmaterial	966.21		1'700.00		
3101.02	Unterhalt Sammelplätze	-21.85		500.00		294.80
3101.03	Bezug Recycling-Säcke AVAG			300.00		277.80
3102.01	Drucksachen, Publikationen	1'288.00		1'000.00		1'943.25
3111.01	Maschinen, Geräte und Fahrzeuge	164.00		200.00		
3130.01	Abfuhrkosten Hauskehricht	53'897.85		58'600.00		53'897.85
3130.02	Entsorgungsgebühren Hauskehricht	60'614.35		64'000.00		60'581.55
3130.03	Abfuhrkosten Grünmaterial	16'647.90		20'400.00		14'802.75
3130.04	Deponiegebühren Grünmaterial	30'977.10		31'000.00		29'717.55
3130.05	Papiersammlung	7'204.85		8'800.00		7'405.60
3130.06	Kartonsammlung	4'013.35		5'800.00		4'169.50
3130.07	Sonderabfall	3'278.30		5'200.00		4'516.80
3130.08	Altmetall- und Weissblechentsorgung	1'736.95		1'500.00		1'691.45
3130.09	Altglasentsorgung	1'254.65		600.00		1'242.90
3130.10	Walddreinigungen, Ablagerungen	1'500.00		2'000.00		1'500.00
3130.11	Altöl und Batteriesammlung	579.15		1'000.00		396.00
3130.12	Giftstoffentsorgung					
3130.13	Diverser Aufwand Dritter	986.15		1'600.00		716.50
3161.01	Mieten und Benütungskosten	985.50		1'100.00		1'107.00

Bezeichnung	Rechnung 2017		Budget 2017		Rechnung 2016	
	Aufwand	Ertrag	Aufwand	Ertrag	Aufwand	Ertrag
3180.01 Wertberichtigung auf Forderungen			240.00			
3181.01 Tatsächliche Forderungsverluste	332.95				59.85	
3199.01 Übriger Betriebsaufwand	0.05					
3612.01 Verrechnete Dienstleistungen	27'568.65		29'100.00		29'100.00	
3612.02 Entschädigungen an Gemeinden			100.00			
3632.01 Beitrag an regionale Tierkadaverbeseitigung	5'064.80		4'000.00		3'219.45	
4240.01 Kehrichtgrundgebühren		92'695.55		94'400.00		91'226.75
4240.02 Ertrag Häckseldienst		726.85		700.00		790.75
4240.03 Ertrag Glassammlung				300.00		
4240.04 Ertrag Grünabfuhrmarken		29'368.40		28'000.00		27'990.55
4240.05 Erträge Containerplomben		15'378.20		17'000.00		8'645.65
4240.06 Tierkadaverbeseitigung		2'851.95		1'000.00		1'000.00
4240.07 Verkauf Recycling-Säcke AVAG		106.65		300.00		102.15
4260.01 Rückerstattungen Dritter (Avag Sackgebühren)		81'755.80		79'000.00		77'417.30
4260.02 Rückerstattungen Dritter (Papiersammlung)		8'231.40		8'900.00		7'623.55
4260.03 Rückerstattungen Dritter (Diverse)		1'347.25		1'300.00		1'118.20
4409.01 Verrechnete Zinsen		2'138.55		2'000.00		2'078.10
9010.31 Ertragsüberschuss (Gewinn)	15'561.69				1'352.40	
9011.31 Aufwandüberschuss (Verlust)				5'840.00		
74	Verbauungen	30'721.75	12'400.00		12'914.70	
741	Gewässerverbauungen	30'721.75	6'400.00		12'914.70	
7410	Gewässerverbauungen	30'721.75	6'400.00		12'914.70	
3010.01 Löhne des Verwaltungs- und Betriebspersonals	1'470.00		400.00			
3053.01 AG-Beiträge an Unfallversicherungen	4.25					
3130.01 Gewässerunterhalt durch Dritte	2'678.50		6'000.00		12'914.70	
3161.01 Mieten und Benütungskosten	620.75					
3301.21 Ausserplanmässige Abschreibungen Wasserbau	13'628.25					
3910.01 Interne Verrechnung von Dienstleistungen	12'320.00					

Bezeichnung	Rechnung 2017		Budget 2017		Rechnung 2016	
	Aufwand	Ertrag	Aufwand	Ertrag	Aufwand	Ertrag
745 Naturgefahren			6'000.00			
7450 Naturgefahren			6'000.00			
3134.01 Sachversicherungsprämien (Einsatzkostenversicherung)			6'000.00			
76 Bekämpfung von Umweltverschmutzung	2'384.00	2'384.00	2'900.00	2'900.00	2'080.00	2'080.00
761 Luftreinhaltung und Klimaschutz	2'384.00	2'384.00	2'900.00	2'900.00	2'080.00	2'080.00
7610 Luftreinhaltung und Klimaschutz	2'384.00	2'384.00	2'900.00	2'900.00	2'080.00	2'080.00
3130.01 Gebührenanteil Kanton Oelfeuerungskontrolle	2'384.00		2'900.00		2'080.00	
4260.01 Rückerstattungen Dritter		2'384.00		2'900.00		2'080.00
77 Übriger Umweltschutz	46'864.89	12'711.05	79'800.00	18'600.00	56'245.90	15'600.05
771 Friedhof und Bestattung	37'814.02	12'652.55	71'300.00	18'500.00	53'959.50	15'589.55
7710 Friedhof und Bestattung	37'814.02	12'652.55	71'300.00	18'500.00	53'959.50	15'589.55
3101.01 Betriebs- und Verbrauchsmaterial	311.65		200.00		563.20	
3111.01 Maschinen, Geräte und Fahrzeuge	49.90		500.00		290.00	
3120.01 Ver- und Entsorgung Liegenschaften VV	2'852.05		3'400.00		2'484.00	
3130.01 Dienstleistungen Dritter (Entschädigung Totengräber)	6'210.00		8'000.00		4'960.00	
3130.02 Dienstleistungen Dritter (Unterhalt)	1'503.80		2'300.00		2'007.10	
3130.04 Dienstleistungen Dritter (Bestattungsgebühren)	37.80				4'486.90	
3134.01 Sachversicherungsprämien	237.82		300.00		229.60	
3143.01 Unterhalt Kanalisations- und Wasserleitungen						
3143.02 Unterhalt übrige Tiefbauten	4'345.70		10'000.00			
3144.01 Unterhalt Hochbauten (Gebäude)	1'942.05		1'700.00		725.70	
3151.01 Unterhalt Einrichtungen			500.00		41.00	
3170.01 Reisekosten und Spesen	20.00		100.00			
3300.91 Planmässige Abschreibungen Mobilien VV (bish. 10 Jahre)	4'100.00		4'100.00		4'100.00	
3910.01 Interne Verrechnung von Dienstleistungen	15'903.25		40'000.00		33'000.00	
3940.01 Int. Verr. von kalk. Zinsen und Finanzaufwand	300.00		200.00		1'072.00	
4240.01 Bestattungsgebühren		5'700.00		8'000.00		5'135.00
4260.01 Rückerstattungen Dritter		80.00				

Bezeichnung	Rechnung 2017		Budget 2017		Rechnung 2016	
	Aufwand	Ertrag	Aufwand	Ertrag	Aufwand	Ertrag
4632.01 Beitrag Verbandsgemeinde Uebeschi		6'872.55		10'500.00		10'454.55
779 Umweltschutz, übriges	9'050.87	58.50	8'500.00	100.00	2'286.40	10.50
7792 Hundetoiletten	9'050.87	58.50	8'500.00	100.00	2'286.40	10.50
3101.01 Betriebs- und Verbrauchsmaterial	1'229.62		1'200.00		1'694.55	
3111.01 Anschaffungen Robidog	1'451.25		1'300.00		591.85	
3181.01 Tatsächliche Forderungsverluste	320.00					
3910.01 Interne Verrechnung von Dienstleistungen	6'050.00		6'000.00			
4250.01 Verkäufe		58.50		100.00		10.50
79 Raumordnung	8'405.80		11'800.00		10'461.80	1'953.05
790 Raumordnung	8'405.80		11'800.00		10'461.80	1'953.05
7900 Raumordnung						1'953.05
4309.01 Mehrwertabschöpfung						1'953.05
7906 Regionale Planungsgruppen			1'300.00			
3636.01 Beitrag kantonale Planungsgruppe			1'300.00			
7907 Regionale Planungskonferenzen	8'405.80		10'500.00		10'461.80	
3636.01 Beitrag Entwicklungsraum Thun	8'405.80		10'500.00		10'461.80	
8 Volkswirtschaft	5'586.70	90'767.00	11'330.00	89'700.00	12'928.69	80'235.00
81 Landwirtschaft	5'386.70	400.00	5'630.00	700.00	3'999.80	400.00
811 Verwaltung Landwirtschaft, Vollzug und Kontrolle	5'386.70	400.00	5'630.00	700.00	3'999.80	400.00
8110 Verwaltung Landwirtschaft, Vollzug und Kontrolle	5'386.70	400.00	5'630.00	700.00	3'999.80	400.00
3010.01 Löhne des Verwaltungs- und Betriebspersonals	2'760.00		3'000.00		1'830.00	
3050.01 AG-Beiträge AHV, IV, EO, ALV, Verwaltungskosten						
3053.01 AG-Beiträge an Unfallversicherungen	8.10		10.00			
3054.01 AG-Beiträge an Familienausgleichskasse						

Bezeichnung	Rechnung 2017		Budget 2017		Rechnung 2016	
	Aufwand	Ertrag	Aufwand	Ertrag	Aufwand	Ertrag
3102.01 Drucksachen, Publikationen			100.00			
3130.01 Dienstleistungen Dritter (Telefon, Porti, Gebühren)			320.00			
3134.01 Sachversicherungsprämien						
3170.01 Reisekosten und Spesen	53.20		100.00		104.40	
3635.01 Beiträge an private Unternehmen	2'565.40		2'100.00		2'065.40	
4260.01 Rückerstattungen Dritter		400.00		700.00		400.00
82 Forstwirtschaft			5'500.00		8'728.89	
820 Forstwirtschaft			5'500.00		8'728.89	
8200 Forstwirtschaft			5'500.00		8'728.89	
3632.01 Beitrag an Waldgemeinde Obergurnigel			5'500.00		8'728.89	
84 Tourismus	200.00		200.00		200.00	
840 Tourismus	200.00		200.00		200.00	
8406 Regionaler Tourismus	200.00		200.00		200.00	
3636.01 Beiträge an private Organ. ohne Erwerbszweck	200.00		200.00		200.00	
87 Brennstoffe und Energie		90'367.00		89'000.00		79'835.00
871 Elektrizität		90'367.00		89'000.00		79'835.00
8710 Elektrizität		90'367.00		89'000.00		79'835.00
4120.01 Konzessionen BKW Energie AG		90'367.00		89'000.00		79'835.00

Bezeichnung	Rechnung 2017		Budget 2017		Rechnung 2016	
	Aufwand	Ertrag	Aufwand	Ertrag	Aufwand	Ertrag
9 Finanzen und Steuern	1'053'858.90	6'221'661.80	837'700.00	6'184'630.00	756'274.03	6'148'782.81
91 Steuern	84'625.20	5'245'683.10	44'500.00	5'222'200.00	32'299.50	5'154'526.21
910 Steuern	84'625.20	5'245'683.10	44'500.00	5'222'200.00	32'299.50	5'154'526.21
9100 Allgemeine Gemeindesteuern	83'283.15	4'669'113.00	40'000.00	4'647'200.00	31'990.50	4'602'058.91
3180.01 Wertberichtigungen auf Forderungen	24'600.00				11'384.70	
3181.01 Forderungsverluste allgemeine Gemeindesteuern	58'683.15		40'000.00		20'605.80	
4000.01 Einkommenssteuern		4'318'426.95		4'221'000.00		4'178'153.90
4000.21 Nachsteuern und Bussen				2'000.00		5'780.30
4000.41 Aktive Steuerauscheidungen Einkommen		129'341.50		120'000.00		134'898.10
4000.51 Passive Steuerauscheidungen Einkommen		-184'350.05		-110'000.00		-129'342.30
4000.61 Pauschale Steueranrechnungen natürliche Personen		-264.20		-300.00		-256.35
4001.01 Vermögenssteuern		321'228.40		308'000.00		299'486.35
4001.41 Aktive Steuerauscheidungen Vermögen		18'502.80		38'000.00		18'147.80
4001.51 Passive Steuerauscheidungen Vermögen		-25'113.80		-28'000.00		-8'666.55
4002.01 Quellensteuern		14'502.50		30'000.00		15'848.65
4002.11 Quellensteuern BGSA		1'408.05				943.81
4010.01 Gewinnsteuern		13'226.25		47'000.00		72'395.25
4010.41 Aktive Steuerauscheidungen Gewinnsteuern		51'471.00		40'000.00		42'344.85
4010.51 Passive Steuerauscheidungen Gewinnsteuern				-26'000.00		-32'995.60
4011.01 Kapitalsteuern		3'294.55		2'000.00		1'233.00
4011.41 Aktive Steuerauscheidungen Kapitalsteuern		414.95		2'000.00		1'772.25
4011.51 Passive Steuerauscheidungen Kapitalsteuern		-168.35		-1'000.00		
4029.01 Eingang abgeschriebener Steuern		7'192.45		2'500.00		2'315.45
9101 Sondersteuern	1'160.20	152'580.10	4'000.00	145'000.00	298.25	126'575.25
3181.01 Forderungsverluste Sondersteuern	1'160.20		4'000.00		298.25	
4000.81 Lotteriegewinnsteuern		3'150.00				4'750.00
4022.01 Grundstückgewinnsteuern		62'487.05		60'000.00		43'691.70
4022.11 Sonderveranlagungen		86'943.05		85'000.00		78'133.55

Bezeichnung	Rechnung 2017		Budget 2017		Rechnung 2016	
	Aufwand	Ertrag	Aufwand	Ertrag	Aufwand	Ertrag
9102 Liegenschaftssteuern	101.85	413'830.00	500.00	420'000.00	10.75	416'372.05
3181.01 Forderungsverluste Liegenschaftssteuern	101.85		500.00		10.75	
4021.01 Liegenschaftssteuern		413'830.00		420'000.00		416'372.05
9103 Hundetaxen	80.00	10'160.00		10'000.00		9'520.00
3181.01 Forderungsverluste Hundetaxe	80.00					
4033.01 Hundetaxe		10'160.00		10'000.00		9'520.00
93 Finanz- und Lastenausgleich	449'120.00	669'350.00	452'600.00	665'260.00	450'014.00	683'219.00
930 Finanz- und Lastenausgleich	449'120.00	669'350.00	452'600.00	665'260.00	450'014.00	683'219.00
9300 Finanz- und Lastenausgleich	449'120.00	669'350.00	452'600.00	665'260.00	450'014.00	683'219.00
3621.61 Lastenausgleich neue Aufgabenteilung	449'120.00		452'600.00		450'014.00	
4612.01 Int. Verrechnung Mobilisierung Einsatzkräfte		4'760.00		4'760.00		4'760.00
4621.51 Finanzausgleich Mindestausstattung		86'901.00		86'700.00		104'910.00
4621.61 Zuschuss soziodemografische Lasten		14'350.00		12'100.00		12'103.00
4621.71 Finanzausgleich Disparitätenabbau				561'700.00		561'446.00
4622.71 Finanzausgleich Disparitätenabbau		563'339.00				
95 Ertragsanteile, übrige		4'233.80		5'000.00		
950 Ertragsanteile, übrige		4'233.80		5'000.00		
9500 Ertragsanteile, übrige Erbsch. u. Schenkungssteuern		4'233.80		5'000.00		
4024.01 Erbschafts- und Schenkungssteuern		4'233.80		5'000.00		
96 Vermögens- und Schuldenverwaltung	200'062.36	301'570.20	168'825.00	291'470.00	228'826.09	310'337.35
961 Zinsen	89'431.70	49'465.05	87'200.00	51'150.00	143'979.45	76'071.50
9610 Zinsen	89'431.70	49'465.05	87'200.00	51'150.00	143'979.45	76'071.50
3181.01 Abschreibungen (Verzugszins NESKO)	5'190.10		3'000.00		743.15	
3401.01 Verzinsung kurzfristige Finanzverbindlichkeiten	27'574.90					
3406.01 Verzinsung langfristige Finanzverbindlichkeiten	7'048.20		37'000.00		91'506.90	

Bezeichnung	Rechnung 2017		Budget 2017		Rechnung 2016		
	Aufwand	Ertrag	Aufwand	Ertrag	Aufwand	Ertrag	
3409.01	Übrige Passivzinsen (Sonderrechnungen)	967.50		800.00		998.50	
3409.02	Verrechnete Zinse und Zinsaufwand (SF)	34'374.25		34'400.00		37'324.25	
3499.01	Vergütungsszinse Steuern	14'276.75		12'000.00		13'406.65	
4400.01	Zinsen flüssige Mittel		38.70		700.00		473.90
4401.01	Zinsen Forderungen und Kontokorrente		19'777.65		21'000.00		19'892.85
4409.01	Verrechnete Zinse und Zinsaufwand (SF)		1'092.70		1'200.00		2'589.00
4450.01	Erträge aus Darlehen VV		2'500.00				
4451.01	Erträge aus Beteiligungen VV		356.00		350.00		3.75
4940.01	Interne Verrechnung von kalk.Zinsen und Finanzaufwand		25'700.00		27'900.00		53'112.00
963	Liegenschaften des Finanzvermögens	110'630.66	252'105.15	81'625.00	240'320.00	84'826.64	234'265.85
9630	Liegenschaften des Finanzvermögens	110'630.66	252'105.15	81'625.00	240'320.00	84'826.64	234'265.85
3010.01	Löhne des Verwaltungs- und Betriebspersonals	10'954.55		11'550.00		10'979.20	
3050.01	AG-Beiträge AHV, IV, EO, ALV, Verwaltungskosten	675.45		730.00		732.00	
3053.01	AG-Beiträge an Unfallversicherungen	32.30		35.00		82.80	
3054.01	AG-Beiträge an Familienausgleichskasse	197.20		210.00		198.00	
3101.01	Betriebs- und Verbrauchsmaterial	654.65		400.00		604.30	
3102.01	Drucksachen, Inserate			500.00		771.80	
3111.01	Maschinen, Geräte und Fahrzeuge			1'100.00		572.70	
3430.01	Baul. Unterh. Liegenschaften FV (Geschäftshaus)	16'378.25		14'600.00		16'750.56	
3430.02	Baul. Unterh. Liegenschaften FV (altes Dorfschulhaus)	38'716.25		17'300.00		20'745.28	
3431.01	Nicht baulicher Unterhalt Liegenschaften FV	1'516.25		1'400.00		725.70	
3439.01	Wasser, Abwasser, Kehrrecht, Energie	12'129.95		9'800.00		9'564.40	
3439.02	Heizmaterial	25'970.90		20'600.00		19'928.70	
3439.03	Versicherungen	3'404.91		3'400.00		3'171.20	
4430.01	Mietzinsen Liegenschaften FV (Geschäftshaus)		138'907.50		137'220.00		132'370.00
4430.02	Mietzinsen Liegenschaften FV (altes Dorfschulhaus)		63'389.55		63'370.00		64'670.00
4430.03	Mietzinsen Liegenschaften FV (Dorfzentrum)		3'440.00		3'240.00		3'440.00
4430.04	Pachtzinse		6'081.35		250.00		248.00
4430.05	Baurechtszinse		2'318.25				
4439.01	Übriger Liegenschaftsertrag FV (Nebenkosten)		37'425.25		36'240.00		33'119.25
4439.02	Übriger Liegenschaftsertrag FV (Rückerstattungen)		543.25				418.60

Bezeichnung	Rechnung 2017		Budget 2017		Rechnung 2016	
	Aufwand	Ertrag	Aufwand	Ertrag	Aufwand	Ertrag
969 Finanzvermögen					20.00	
9690 Finanzvermögen					20.00	
3499.01 übriger Finanzaufwand					20.00	
97 Rückverteilungen		824.70		700.00		700.25
971 Rückverteilungen aus CO2-Abgabe		824.70		700.00		700.25
9710 Rückverteilungen aus CO2-Abgabe		824.70		700.00		700.25
4699.11 Rückverteilung CO2-Abgabe		824.70		700.00		700.25
99 Nicht aufgeteilte Posten	320'051.34		171'775.00		45'134.44	
990 Nicht aufgeteilte Posten	320'051.34		171'775.00		55'133.44	
9900 Nicht aufgeteilte Posten	320'051.34		171'775.00		55'133.44	
3839.01 Zus. Abschreibungen VV, nicht zuteilbar			171'775.00			
3894.01 Zus. Abschreibungen VV, nicht zuteilbar	320'051.34				55'133.44	
995 Neutrale Aufwendungen und Erträge					-9'999.00	
9950 Neutrale Aufwendungen und Erträge					-9'999.00	
3650.41 WB Beteiligungen VV an öffentliche Unternehmungen					-9'999.00	
999 Abschluss						
9990 Abschluss						
9001.01 Aufwandüberschuss						

Einwohnergemeinde Thierachern HRM2

Erfolgsrechnung 2017

Bezeichnung	Rechnung 2017		Budget 2017		Rechnung 2016	
	Aufwand	Ertrag	Aufwand	Ertrag	Aufwand	Ertrag
Total	10'436'516.22	10'436'516.22	10'343'135.00	10'343'135.00	9'714'515.94	9'714'515.94

Bezeichnung	Rechnung 2017		Budget 2017		Rechnung 2016	
	Aufwand	Ertrag	Aufwand	Ertrag	Aufwand	Ertrag
3 Aufwand	10'385'025.03		10'163'215.00		9'713'163.54	
30 Personalaufwand	1'459'960.55		1'384'720.00		1'459'234.80	
300 Behörden und Kommissionen	199'286.20		179'180.00		217'995.00	
3000 Löhne, Tag- und Sitzungsgelder an Behörden und Komm.	199'286.20		179'180.00		217'995.00	
301 Löhne des Verwaltungs- und Betriebspersonals	1'060'652.00		994'500.00		1'036'909.15	
3010 Löhne des Verwaltungs- und Betriebspersonals	1'060'652.00		994'500.00		1'036'909.15	
302 Löhne der Lehrkräfte	2'862.00		10'810.00		3'442.95	
3020 Löhne der Lehrkräfte	2'862.00		10'810.00		3'442.95	
305 Arbeitgeberbeiträge	146'885.35		152'370.00		144'085.05	
3050 AG-Beiträge AHV, IV, EO, ALV, Verwaltungskosten	66'858.40		65'075.00		62'742.05	
3052 AG-Beiträge an andere Pensionskassen	47'534.55		55'625.00		51'064.90	
3053 AG-Beiträge an Unfallversicherungen	10'510.65		10'530.00		7'811.80	
3054 AG-Beiträge an Familienausgleichskasse	19'380.35		18'465.00		17'899.85	
3055 AG-Beiträge an Krankentaggeldversicherungen	2'601.40		2'675.00		4'566.45	
309 Übriger Personalaufwand	50'275.00		47'860.00		56'802.65	
3090 Aus- und Weiterbildung des Personals	36'878.85		28'660.00		37'367.40	
3091 Personalwerbung					665.50	
3099 Übriger Personalaufwand	13'396.15		19'200.00		18'769.75	
31 Sach- und übriger Betriebsaufwand	1'629'583.75		1'709'880.00		1'486'714.80	
310 Material - und Warenaufwand	317'038.41		307'725.00		297'633.82	
3100 Büromaterial	19'657.29		26'100.00		17'683.58	
3101 Betriebs-, Verbrauchsmaterial	56'786.54		47'000.00		58'098.79	
3102 Drucksachen, Publikationen	57'539.95		51'145.00		52'519.70	

Bezeichnung	Rechnung 2017		Budget 2017		Rechnung 2016	
	Aufwand	Ertrag	Aufwand	Ertrag	Aufwand	Ertrag
3103	Fachliteratur, Zeitschriften	11'076.80		13'190.00		12'244.20
3104	Lehrmittel	155'524.96		154'690.00		143'887.58
3105	Lebensmittel	16'452.87		15'600.00		13'199.97
311	Nicht aktivierbare Anlagen	87'545.74		111'420.00		96'508.00
3110	Büromaschinen und -geräte, Schulmobiliar	8'527.37		9'000.00		7'862.48
3111	Maschinen, Geräte und Fahrzeuge	53'828.62		66'925.00		66'152.50
3112	Kleider, Wäsche, Vorhänge	2'478.15		7'200.00		1'719.13
3113	Hardware	18'827.90		19'030.00		17'108.90
3118	Immaterielle Anlagen	3'301.90		9'160.00		3'230.79
3119	Übrige nicht aktivierbare Anlagen	581.80		105.00		434.20
312	Ver- und Entsorgung Liegenschaften VV	123'715.85		134'650.00		117'109.70
3120	Ver- und Entsorgung Liegenschaften VV	123'715.85		134'650.00		117'109.70
313	Dienstleistungen und Honorare	554'726.37		499'185.00		489'415.57
3130	Dienstleistungen Dritter	361'133.48		376'490.00		362'368.07
3131	Planungen und Projektierungen Dritter			13'000.00		4'993.85
3132	Honorare externer Berater, Gutachter, Fachexperten	127'385.40		34'200.00		67'579.95
3133	Informatiknutzungsaufwand	12'499.40		11'925.00		2'305.10
3134	Sachversicherungsprämien	36'362.99		44'810.00		34'317.70
3136	Honorare privatärztlicher Tätigkeit	12'080.65		14'400.00		14'225.70
3137	Steuern und Abgaben	5'264.45		3'360.00		3'525.20
3139	Lehrlingsprüfungen			1'000.00		100.00
314	Baulicher und betrieblicher Unterhalt	164'879.33		310'400.00		185'138.75
3140	Unterhalt an Grundstücken	1'968.60		1'500.00		2'354.55
3141	Unterhalt Strassen / Verkehrswege	29'546.15		100'800.00		62'638.75
3143	Unterhalt Tiefbauten	36'578.60		117'000.00		35'224.70
3144	Unterhalt Hochbauten	95'650.98		88'400.00		82'096.75
3149	Unterhalt übrige Sachanlagen	1'135.00		2'700.00		2'824.00

Bezeichnung	Rechnung 2017		Budget 2017		Rechnung 2016		
	Aufwand	Ertrag	Aufwand	Ertrag	Aufwand	Ertrag	
315	Unterhalt Mobilien und immaterielle Anlagen		83'997.10		102'695.00		100'077.42
3150	Unterhalt Büromaschinen und -geräte, Schulmobiliar		1'473.15		2'150.00		1'528.40
3151	Unterh. Apparate, Maschinen, Geräte, Fahrzeuge, Werkzeuge		52'465.40		68'630.00		50'529.27
3153	Unterhalt Informatik (Hardware)		534.55		700.00		7'271.55
3158	Unterhalt immaterielle Anlagen		22'279.35		28'565.00		23'612.50
3159	Unterhalt übrige mobile Anlagen		7'244.65		2'650.00		17'135.70
316	Mieten, Leasing, Pachten, Benutzungsgebühren		102'443.65		97'705.00		97'875.15
3160	Miete und Pacht Liegenschaften		89'708.75		88'130.00		87'830.00
3161	Mieten, Benützungskosten Anlagen		11'594.00		8'300.00		8'919.20
3169	Übrige Mieten und Benützungskosten		1'140.90		1'275.00		1'125.95
317	Spesenentschädigungen		91'428.30		86'150.00		59'124.55
3170	Reisekosten und Spesen		7'978.75		10'710.00		6'852.55
3171	Exkursionen, Schulreisen und Lager		83'449.55		75'440.00		52'272.00
318	Werberichtigungen auf Forderungen		96'684.50		51'840.00		36'615.55
3180	Werberichtigungen auf Forderungen		24'600.00		2'340.00		11'384.70
3181	Tatsächliche Forderungsverluste		72'084.50		49'500.00		25'230.85
319	Verschiedener Betriebsaufwand		7'124.50		8'110.00		7'216.29
3199	Übriger Betriebsaufwand		7'124.50		8'110.00		7'216.29
33	Abschreibungen Verwaltungsvermögen		553'888.25		543'690.00		366'900.00
330	Abschreibungen Sachanlagen VV		432'948.25		543'690.00		365'490.00
3300	Planmässige Abschreibungen Sachanlagen		419'320.00		543'690.00		365'490.00
3301	Ausserplanmässige Abschreibungen Sachanlagen		13'628.25				
332	Abschreibungen Immaterielle Anlagen		120'940.00				1'410.00
3320	Planmässige Abschreibungen immaterieller Anlagen		120'940.00				1'410.00

Bezeichnung	Rechnung 2017		Budget 2017		Rechnung 2016	
	Aufwand	Ertrag	Aufwand	Ertrag	Aufwand	Ertrag
34	Finanzaufwand	183'450.81		154'800.00		216'731.14
340	Zinsaufwand	71'057.55		75'700.00		132'418.65
3401	Verzinsung kurzfristige Finanzverbindlichkeiten	27'574.90				
3406	Verzinsung langfristige Finanzverbindlichkeiten	7'048.20		37'000.00		91'506.90
3409	Übrige Passivzinsen	36'434.45		38'700.00		40'911.75
343	Liegenschaftenaufwand Finanzvermögen	98'116.51		67'100.00		70'885.84
3430	Baulicher Unterhalt Liegenschaften FV	55'094.50		31'900.00		37'495.84
3431	Nicht baulicher Unterhalt Liegenschaften FV	1'516.25		1'400.00		725.70
3439	Übriger Liegenschaftenaufwand FV	41'505.76		33'800.00		32'664.30
349	Verschiedener Finanzaufwand	14'276.75		12'000.00		13'426.65
3499	Übriger Finanzaufwand	14'276.75		12'000.00		13'426.65
35	Einlagen in Fonds und Spezialfinanzierungen	259'081.00		390'000.00		340'688.00
351	Einlagen in Fonds und Spezialfinanzierungen im EK	259'081.00		390'000.00		340'688.00
3510	Einlagen in Spezialfinanzierungen des EK	259'081.00		390'000.00		340'688.00
36	Transferaufwand	5'870'939.58		5'711'850.00		5'679'049.36
361	Entschädigungen an Gemeinwesen	4'270'149.45		4'077'240.00		4'090'548.34
3611	Entschädigungen an den Kanton	4'048'692.95		3'830'700.00		3'846'220.59
3612	Entschädigungen an Gemeinden und Gemeindeverbände	206'712.00		231'440.00		229'573.85
3614	Entschädigungen an öffentliche Unternehmungen	14'744.50		15'100.00		14'753.90
362	Finanz- und Lastenausgleich	449'120.00		452'600.00		450'014.00
3621	Finanz- und Lastenausgleich an den Kanton	449'120.00		452'600.00		450'014.00
363	Beiträge an Gemeinwesen und Dritte	1'148'510.13		1'181'010.00		1'148'486.02
3631	Beiträge an den Kanton	802'155.00		834'300.00		813'102.00
3632	Beiträge an Gemeinden und Gemeindeverbände	228'438.13		221'100.00		220'410.52
3635	Beiträge an private Unternehmungen	6'125.40		5'660.00		6'525.40

Bezeichnung	Rechnung 2017		Budget 2017		Rechnung 2016	
	Aufwand	Ertrag	Aufwand	Ertrag	Aufwand	Ertrag
3636	Beiträge an private Organ. ohne Erwerbszweck	105'950.40		101'450.00	90'825.30	
3637	Beiträge an private Haushalte	5'841.20		18'500.00	17'622.80	
365	Wertberichtigungen Beteiligungen VV				-9'999.00	
3650	Wertberichtigungen Beteiligungen VV				-9'999.00	
366	Abschreibungen Investitionsbeiträge	3'160.00		1'000.00		
3660	Planmässige Abschreibung Investitionsbeiträge	3'160.00		1'000.00		
38	Ausserordentlicher Aufwand	320'051.34		171'775.00	55'133.44	
383	Zusätzliche Abschreibungen			171'775.00		
3839	Zusätzliche Abschreibungen VV, nicht zugeteilt			171'775.00		
389	Einlagen in das Eigenkapital	320'051.34			55'133.44	
3894	Einlage in finanzpolitische R eserven	320'051.34			55'133.44	
39	Interne Verrechnungen	108'069.75		96'500.00	108'712.00	
391	Interne Verrechnung von Dienstleistungen	82'369.75		68'600.00	55'600.00	
3910	Interne Verrechnung von Dienstleistungen	82'369.75		68'600.00	55'600.00	
394	Interne Verrechnung von kalk. Zinsen und Finanzaufwand	25'700.00		27'900.00	53'112.00	
3940	Interne Verrechnung von kalk. Zinsen und Finanzaufwand	25'700.00		27'900.00	53'112.00	
4	Ertrag		10'389'249.70	10'337'295.00		9'621'125.01
40	Fiskalertrag		5'249'916.90	5'227'200.00		5'154'526.21
400	Direkte Steuern natürliche Personen		4'596'832.15	4'580'700.00		4'519'743.71
4000	Einkommenssteuern natürliche Personen		4'266'304.20	4'232'700.00		4'193'983.65
4001	Vermögenssteuern natürliche Personen		314'617.40	318'000.00		308'967.60
4002	Quellensteuern natürliche Personen		15'910.55	30'000.00		16'792.46

Bezeichnung	Rechnung 2017		Budget 2017		Rechnung 2016	
	Aufwand	Ertrag	Aufwand	Ertrag	Aufwand	Ertrag
401 Direkte Steuern juristische Personen		68'238.40		64'000.00		84'749.75
4010 Gewinnsteuern juristische Personen		64'697.25		61'000.00		81'744.50
4011 Kapitalsteuern juristische Personen		3'541.15		3'000.00		3'005.25
402 Übrige Direkte Steuern		574'686.35		572'500.00		540'512.75
4021 Grundsteuern		413'830.00		420'000.00		416'372.05
4022 Vermögensgewinnsteuern		149'430.10		145'000.00		121'825.25
4024 Erbschafts- und Schenkungssteuern		4'233.80		5'000.00		
4029 Eingang abgeschriebene Steuern		7'192.45		2'500.00		2'315.45
403 Besitz- und Aufwandsteuern		10'160.00		10'000.00		9'520.00
4033 Hundetaxen		10'160.00		10'000.00		9'520.00
41 Regalien und Konzessionen		90'367.00		89'000.00		79'835.00
412 Konzessionen		90'367.00		89'000.00		79'835.00
4120 Konzessionen		90'367.00		89'000.00		79'835.00
42 Entgelte		1'268'104.80		1'620'280.00		1'232'539.26
420 Ersatzabgaben		222'720.90		215'000.00		225'144.00
4200 Ersatzabgaben		222'720.90		215'000.00		225'144.00
421 Gebühren für Amtshandlungen		54'400.75		47'000.00		42'975.95
4210 Gebühren für Amtshandlungen		54'400.75		47'000.00		42'975.95
424 Benützungsgebühren und Dienstleistungen		627'264.20		1'018'400.00		644'660.85
4240 Benützungsgebühren und Dienstleistungen		627'264.20		1'018'400.00		644'660.85
425 Erlös aus Verkäufen		209'881.20		198'180.00		177'903.30
4250 Verkäufe		209'881.20		198'180.00		177'903.30

Bezeichnung	Rechnung 2017		Budget 2017		Rechnung 2016	
	Aufwand	Ertrag	Aufwand	Ertrag	Aufwand	Ertrag
426 Rückerstattungen		153'837.75		139'900.00		141'855.16
4260 Rückerstattungen Dritter		153'837.75		139'900.00		141'855.16
427 Bussen				1'800.00		
4270 Bussen				1'800.00		
43 Verschiedene Erträge						1'953.05
430 Verschiedene betriebliche Erträge						1'953.05
4309 Übriger betrieblicher Ertrag						1'953.05
44 Finanzertrag		364'157.00		355'390.00		350'571.80
440 Zinsertrag		55'283.30		57'300.00		60'280.00
4400 Zinsen flüssige Mittel		38.70		700.00		473.90
4401 Zinsen Forderungen und Kontokorrente		19'777.65		21'000.00		19'892.85
4409 Übrige Zinsen von Finanzvermögen		35'466.95		35'600.00		39'913.25
443 Liegenschaftenertrag FV		252'105.15		240'320.00		234'265.85
4430 Pacht- und Mietzinse Liegenschaften FV		214'136.65		204'080.00		200'728.00
4439 Diverser Liegenschaftenertrag FV		37'968.50		36'240.00		33'537.85
445 Finanzertrag aus Darlehen und Beteiligungen des VV		2'856.00		350.00		3.75
4450 Erträge aus Darlehen VV		2'500.00				
4451 Erträge aus Beteiligungen VV		356.00		350.00		3.75
447 Liegenschaftsertrag VV		53'912.55		57'420.00		56'022.20
4470 Pacht- und Mietzinse Liegenschaften VV		4'500.00		7'220.00		4'500.00
4471 Vergütung Dienstwohnungen VV		26'940.00		26'900.00		30'745.00
4472 Vergütung für Benützung Liegenschaften VV		22'472.55		23'300.00		20'777.20

Bezeichnung	Rechnung 2017		Budget 2017		Rechnung 2016	
	Aufwand	Ertrag	Aufwand	Ertrag	Aufwand	Ertrag
45 Entnahmen aus Fonds und Spezialfinanzierungen		65'881.35		24'600.00		2'130.00
451 Entnahmen aus Fonds und Spezialfinanzierungen im EK		65'881.35		24'600.00		2'130.00
4510 Entnahmen aus Spezialfinanzierungen des EK		65'881.35		24'600.00		2'130.00
46 Transferertrag		3'242'752.90		2'924'325.00		2'690'857.69
461 Entschädigungen von Gemeinwesen		2'507'341.75		2'180'690.00		1'953'322.44
4611 Entschädigungen vom Kanton		642'459.35		598'200.00		637'441.54
4612 Entschädigungen von Gemeinden und -verbänden		1'864'882.40		1'582'490.00		1'315'880.90
462 Finanz- und Lastenausgleich		664'590.00		660'500.00		678'459.00
4621 Finanz- und Lastenausgleich vom Kanton		101'251.00		660'500.00		678'459.00
4622 Finanz- und Lastenausgleich von Gemeinden und -verbänden		563'339.00				
463 Beiträge von Gemeinwesen und Dritten		56'342.75		82'435.00		58'376.00
4631 Beiträge vom Kanton		42'999.00		67'925.00		44'661.45
4632 Beiträge von Gemeinden und Gemeindeverbänden		13'300.80		14'500.00		13'704.55
4636 Beiträge von privaten Organ. ohne Erwerbszweck		42.95		10.00		10.00
469 Verschiedener Transferertrag		14'478.40		700.00		700.25
4690 Übriger Transferertrag		13'653.70				
4699 Rückverteilungen		824.70		700.00		700.25
49 Interne Verrechnungen		108'069.75		96'500.00		108'712.00
491 Interne Verrechnung von Dienstleistungen		82'369.75		68'600.00		55'600.00
4910 Interne Verrechnung von Dienstleistungen		82'369.75		68'600.00		55'600.00
494 Interne Verrechnung von kalk. Zinsen und Finanzaufwand		25'700.00		27'900.00		53'112.00
4940 Interne Verrechnung von kalk. Zinsen und Finanzaufwand		25'700.00		27'900.00		53'112.00

Bezeichnung	Rechnung 2017		Budget 2017		Rechnung 2016	
	Aufwand	Ertrag	Aufwand	Ertrag	Aufwand	Ertrag
9 Abschlusskonten	51'491.19	47'266.52	179'920.00	5'840.00	1'352.40	93'390.93
90 Abschluss Erfolgsrechnung	51'491.19	47'266.52	179'920.00	5'840.00	1'352.40	93'390.93
900 Abschluss Allgemeiner Haushalt						
9001 Aufwandüberschuss						
901 Abschluss Spezialfinanzierung und Fonds im EK	51'491.19	47'266.52	179'920.00	5'840.00	1'352.40	93'390.93
9010 Abschluss Spezialfinanzierungen, Ertragsüberschuss	51'491.19		179'920.00		1'352.40	
9011 Abschluss Spezialfinanzierungen, Aufwandüberschuss		47'266.52		5'840.00		93'390.93
Total	10'436'516.22	10'436'516.22	10'343'135.00	10'343'135.00	9'714'515.94	9'714'515.94

	Bezeichnung	Rechnung 2017		Budget 2017		Rechnung 2016	
		Ausgaben	Einnahmen	Ausgaben	Einnahmen	Ausgaben	Einnahmen
0	Allgemeine Verwaltung	4'822.05		80'000.00		8'927.50	
02	Allgemeine Dienste	4'822.05		80'000.00		8'927.50	
022	Allgemeine Dienste, übrige	4'822.05					
0220	Allgemeine Dienste, übrige	4'822.05					
5060.01	Ersatz Vorhänge	4'822.05					
029	Verwaltungsliegenschaften, übriges			80'000.00		8'927.50	
0290	Verwaltungsliegenschaften, übriges			80'000.00		8'927.50	
5060.01	Ersatz Telefonanlage					8'927.50	
5060.02	Ersatz EDV-Anlage			80'000.00			
1	Öffentliche Ordnung und Sicherheit, Verteidigung					17'720.45	
15	Feuerwehr					17'720.45	
150	Feuerwehr					17'720.45	
1500	Feuerwehr					17'720.45	
5060.02	Waschmaschine, Tumbler					17'720.45	
5060.03	Ersatz Feuerwehrfahrzeug						

	Bezeichnung	Rechnung 2017		Budget 2017		Rechnung 2016	
		Ausgaben	Einnahmen	Ausgaben	Einnahmen	Ausgaben	Einnahmen
2	Bildung	733'126.80	28'500.00	864'000.00		691'382.30	
21	Obligatorische Schule	733'126.80	28'500.00	864'000.00		691'382.30	
212	Primarstufe	363'891.80		300'000.00			
2120	Primarstufe	363'891.80		300'000.00			
5060.01	Ersatz EDV (Server, Endgeräte und Netzwerkkomp.)			200'000.00			
5060.03	Reserve Pulte und Stühle für alle Klassen	53'512.25		60'000.00			
5060.04	Möblierung für 6 Arbeitsbereiche in Gängen	19'713.75		40'000.00			
5060.05	Sanierung Bibliothek (Anteil Regale)						
5190.01	Ersatz EDV (Netzwerkausbau)	74'351.30					
5200.01	Ersatz EDV (Server, Endgeräte und Netzwerkkomp.)	216'314.50					
213	Oberstufe	265'195.30		300'000.00			
2130	Oberstufe	265'195.30		300'000.00			
5060.01	Ersatz EDV (Server, Endgeräte und Netzwerkkomp.)			300'000.00			
5190.01	Ersatz EDV (Netzwerkausbau)	55'325.80					
5200.01	Ersatz EDV (Server, Endgeräte und Netzwerkkomp.)	209'869.50					
217	Schulliegenschaften	104'039.70	28'500.00	264'000.00		691'382.30	
2170	Schulliegenschaften	43'513.20	28'500.00	179'000.00		539'108.40	
5040.01	Heizung	13'982.40				530'983.90	
5040.03	Sanierung WC-Anlagen			80'000.00			
5040.07	Sanierung Bibliothek			50'000.00			
5040.08	Notfallalarmierung (zusammen mit IT-Projekt)			20'000.00			
5040.09	Sanierung Wasserverteilung	29'530.80		20'000.00			
5040.10	Sanierung Abwasserleitungen aus GEP-Nachführung						
5060.02	Ersatz Haubenspülmaschine Küche MZH			9'000.00		8'124.50	
5190.01	Notfallalarmierung (zusammen mit IT-Projekt)						
6310.01	Investitionsbeiträge von Kantonen und Konkordaten		28'500.00				

Bezeichnung	Rechnung 2017		Budget 2017		Rechnung 2016	
	Ausgaben	Einnahmen	Ausgaben	Einnahmen	Ausgaben	Einnahmen
2176 Schulliegenschaften Oberstufenschulzentrum	60'526.50		85'000.00		152'273.90	
5040.01 Boden Turnhalle inkl. Wandteppich					76'401.00	
5040.02 Ersatz Beleuchtung Klassenzimmer und Korridore	16'242.50		18'000.00		30'480.15	
5040.03 Ersatz Innentüren					27'561.15	
5040.04 Ersatz Linobeläge Klassenzimmer	17'539.15		18'000.00		17'831.60	
5040.06 Storenersatz Südseite	19'598.35		22'000.00			
5040.07 Ersatz Duschbatterien	7'146.50		7'000.00			
5040.08 Notfallalarmierung (zusammen mit IT-Projekt)			20'000.00			
5190.01 Notfallalarmierung (zusammen mit IT-Projekt)						
3 Kultur, Sport und Freizeit						
32 Kultur, übrige						
321 Bibliotheken						
3210 Bibliotheken						
5060.01 Sanierung Bibliothek (Anteil Regale)						
6 Verkehr und Nachrichtenübermittlung	1'723'705.35	436'000.00	2'416'000.00	15'000.00	746'032.95	164'000.00
61 61 Strassenverkehr	1'723'705.35	436'000.00	2'416'000.00	15'000.00	746'032.95	164'000.00
615 Gemeindestrassen	1'723'705.35	436'000.00	2'416'000.00	15'000.00	746'032.95	164'000.00
6150 Gemeindestrassen	1'723'705.35	436'000.00	2'416'000.00	15'000.00	746'032.95	164'000.00
5010.01 Mülimatt Ortsumfahrung	1'234'700.00		1'730'000.00		692'342.15	
5010.02 Sanierung Brüggestrasse	-196.90		206'000.00			
5010.03 San. Schwandstr. (Schulweg - Knoten Niesenstrasse)	167'265.40		130'000.00		3'548.40	
5010.04 Sanierung Schulweg	148'711.70		30'000.00		27'192.55	
5010.05 Umrüstung Strassenbeleuchtung auf LED					15'170.05	
5010.08 Sanierung Brücke Schwandstrasse	8'598.70		90'000.00		3'271.45	
5010.09 Sanierung Bushaltestelle Mittlerer Schwand			60'000.00		3'937.70	
5010.10 Neubau Erlebnisweg	2'119.55					
5010.11 Sanierung Ameisenweg und Blümlisalpstrasse	532.15					

Bezeichnung	Rechnung 2017		Budget 2017		Rechnung 2016	
	Ausgaben	Einnahmen	Ausgaben	Einnahmen	Ausgaben	Einnahmen
5010.12 Sanierung Niesenstrasse	2'572.10					
5010.13 Sanierug Kelle (Abschnitt Mitte)	5'264.45				30.65	
5060.01 Ersatz Meili	109'338.20		120'000.00		540.00	
5060.02 Ersatz Salzstreuer	44'800.00		50'000.00			
6060.01 Erlös aus Verkauf des alten Meili				15'000.00		
6300.01 Beitrag Armasuisse		436'000.00				164'000.00
7 Umweltschutz und Raumordnung	450'827.15		1'103'000.00	60'000.00	618'311.55	20'496.00
71 Wasserversorgung	303'105.30		701'000.00		287'630.30	
710 Wasserversorgung	303'105.30		701'000.00		287'630.30	
7101 Wasserwerk (Gemeindebetrieb)	303'105.30		701'000.00		287'630.30	
5031.01 Ersatz Hydrantenleitung Mülimatt - Schönegg	50'745.10		250'000.00		1'984.70	
5031.02 Ersatz Hydrantenleitung Brüggstrasse (inkl. 21-29)	1'401.00					
5031.03 Ersatz Hydrantenleitung Schulweg	-35'986.50				172'533.80	
5031.04 Ersatz Hydrantenleitung Schwandstrasse	75'541.15				49'817.85	
5031.05 Ersatz Hydr.leitung Ameisenweg - Blümlisalpstr.	68'573.50		215'000.00			
5031.06 Zählschacht Armasuisse Thunstrasse	26'976.45				1'948.60	
5031.10 Ersatz Hydrantenleitung Hagweg	72'485.80		100'000.00			
5031.11 Ersatz Hydrantenleitung Niesenstrasse	638.30		90'000.00			
5031.12 Ersatz Hydrantenleitung Schmitti - Sandbühlstrasse	1'451.00		30'000.00			
5031.13 Ausbau Netzüberwachung Lorno, 2. Etappe	37'610.00					
5031.14 Ersatz Hydrantenleitung Hurschg., Hubel, Schöneich						
5200.01 Software-Applikation Wasserzähler-Auslesung	3'669.50		16'000.00			
5291.01 GWP-Nachführung					14'110.35	
5620.01 Einkaufsgebühren Blattenheid					47'235.00	

Bezeichnung	Rechnung 2017		Budget 2017		Rechnung 2016	
	Ausgaben	Einnahmen	Ausgaben	Einnahmen	Ausgaben	Einnahmen
72 Abwasserentsorgung	147'721.85		402'000.00	60'000.00	317'053.00	20'496.00
720 Abwasserentsorgung	147'721.85		402'000.00	60'000.00	317'053.00	20'496.00
7201 Abwasserbeseitigung (Gemeindebetrieb)	147'721.85		320'000.00	60'000.00	242'259.25	
5032.02 Kanalsanierungen aus GEP			50'000.00			
5032.03 Neubau Strassenentwässerung Umfahrungsstrasse Ortszentr.			150'000.00			
5032.04 Neubau Entlastungsleitung Thierachern - Uetendorf			120'000.00		20'921.80	
5032.05 Neubau Kelle (Abschnitt Mitte)		-61.15			61.15	
5292.01 Erneuerung GEP	121'703.50				221'276.30	
5620.02 Baukostenbeitrag ARA 2017	26'079.50					
5620.03 Baukostenbeitrag ARA 2018						
6310.01 Investitionsbeiträge von Kantonen und Kondkordaten				60'000.00		
7206 Regionale Kläranlagen			82'000.00		74'793.75	20'496.00
5620.01 Projektkostenanteil			82'000.00		74'793.75	
6620.01 Rückerstattung Investitionsbeitrag						20'496.00
74 Verbauungen					13'628.25	
741 Gewässerverbauungen					13'628.25	
7410 Gewässerverbauungen					13'628.25	
5020.02 Revitalisierung Glütschbach, inkl. Vorfinanzierung					13'628.25	
5020.03 Hochwasserschutzprojekt Glütschbach (innerh. Baugeb)						

Bezeichnung	Rechnung 2017		Budget 2017		Rechnung 2016	
	Ausgaben	Einnahmen	Ausgaben	Einnahmen	Ausgaben	Einnahmen
9 Finanzen	464'500.00	2'912'481.35	75'000.00	4'463'000.00	184'496.00	2'082'374.75
99 Nicht aufgeteilte Posten	464'500.00	2'912'481.35	75'000.00	4'463'000.00	184'496.00	2'082'374.75
999 Abschluss	464'500.00	2'912'481.35	75'000.00	4'463'000.00	184'496.00	2'082'374.75
9990 Abschluss	464'500.00	2'912'481.35	75'000.00	4'463'000.00	184'496.00	2'082'374.75
5900.01 Passivierte Einnahmen	464'500.00		75'000.00		184'496.00	
6900.01 Aktivierte Ausgaben		2'912'481.35		4'463'000.00		2'082'374.75
Total	3'376'981.35	3'376'981.35	4'538'000.00	4'538'000.00	2'266'870.75	2'266'870.75

	Bezeichnung	Rechnung 2017		Budget 2017		Rechnung 2016	
		Ausgaben	Einnahmen	Ausgaben	Einnahmen	Ausgaben	Einnahmen
5	Investitionsausgaben	3'376'981.35		4'538'000.00		2'266'870.75	
50	Sachanlagen	2'205'167.75		4'365'000.00		1'724'959.35	
501	Strassen / Verkehrswege	1'569'567.15		2'246'000.00		745'492.95	
5010	Strassen / Verkehrswege	1'569'567.15		2'246'000.00		745'492.95	
502	Wasserbau					13'628.25	
5020	Wasserbau					13'628.25	
503	Tiefbauten	299'374.65		1'005'000.00		247'267.90	
5031	Tiefbauten Wasserversorgung	299'435.80		685'000.00		226'284.95	
5032	Tiefbauten Abwasserbeseitig.	-61.15		320'000.00		20'982.95	
504	Hochbauten	104'039.70		255'000.00		683'257.80	
5040	Hochbauten	104'039.70		255'000.00		683'257.80	
506	Mobilien	232'186.25		859'000.00		35'312.45	
5060	Mobilien	232'186.25		859'000.00		35'312.45	
51	Investitionen auf Rechnung Dritter	129'677.10					
519	Investitionen auf Rechnung Dritter übrige Sachanlagen	129'677.10					
5190	Investitionen auf Rechnung Dritter übrige Sachanlagen	129'677.10					
52	Immaterielle Anlagen	551'557.00		16'000.00		235'386.65	
520	Software	429'853.50		16'000.00			
5200	Software	429'853.50		16'000.00			

Bezeichnung	Rechnung 2017		Budget 2017		Rechnung 2016	
	Ausgaben	Einnahmen	Ausgaben	Einnahmen	Ausgaben	Einnahmen
529	Übrige immaterielle Anlagen				235'386.65	
5291	Genereller Wasserversorgungsplan GEP				14'110.35	
5292	Genereller Entwässerungsplan GEP		121'703.50		221'276.30	
56	Investitionsbeiträge		26'079.50		82'000.00	
562	Investitionsbeiträge an Gemeinden und -verbände		26'079.50		82'000.00	
5620	Investitionsbeiträge an Gemeinden und -verbänden		26'079.50		82'000.00	
59	Übertrag an Bilanz		464'500.00		75'000.00	
590	Passivierungen		464'500.00		75'000.00	
5900	Passivierte Einnahmen		464'500.00		75'000.00	
6	Investitionseinnahmen				3'376'981.35	
60	Abgang von Sachanlagen				4'538'000.00	
606	Abgang von Mobilien				15'000.00	
6060	Abgang von Mobilien				15'000.00	
63	Investitionsbeiträge				464'500.00	
630	Investitionsbeiträge vom Bund				436'000.00	
6300	Investitionsbeiträge vom Bund				436'000.00	
631	Investitionsbeiträge vom Kanton				28'500.00	
6310	Investitionsbeiträge vom Kanton				28'500.00	
66	Rückzahlung von Investitionsbeiträgen				60'000.00	
666	Rückzahlung v. Investitionsb. an private Organ. ohne EZ				20'496.00	
6660	Rückzahlung v. Investitionsb. an private Organ. ohne EZ				20'496.00	

Bezeichnung	Rechnung 2017		Budget 2017		Rechnung 2016	
	Ausgaben	Einnahmen	Ausgaben	Einnahmen	Ausgaben	Einnahmen
69 Übertrag an Bilanz		2'912'481.35		4'463'000.00		2'082'374.75
690 Aktivierungen		2'912'481.35		4'463'000.00		2'082'374.75
6900 Aktivierte Ausgaben		2'912'481.35		4'463'000.00		2'082'374.75
Total	3'376'981.35	3'376'981.35	4'538'000.00	4'538'000.00	2'266'870.75	2'266'870.75