

JAHRESRECHNUNG 2019

nach HRM2



Einwohnergemeinde Thierachern

INHALTSVERZEICHNIS

1	BERICHTERSTATTUNG	5
1.1	Bericht	5
1.1.1	Erfolgsrechnung	5
1.1.2	Spezialfinanzierungen (SF)	6
1.1.3	Investitionsrechnung	6
1.1.4	Bilanz	7
1.1.5	Nachkredite	7
1.2	Spezialfinanzierungen	8
2	ECKDATEN	9
2.1	Übersicht	9
2.2	Selbstfinanzierung / Finanzierungsergebnis	9
2.3	Gestufte Erfolgsausweise	10
2.3.1	Gesamter Haushalt	10
2.3.2	Allgemeiner Haushalt	11
2.3.3	Feuerwehr	12
2.3.4	Wasserversorgung	13
2.3.5	Abwasserentsorgung	14
2.3.6	Abfall	15
3	BILANZ	16
4	FUNKTIONEN	17
4.1	Erfolgsrechnung	17
4.1.1	Kommentar	18
4.2	Investitionsrechnung	23
5	SACHGRUPPEN	24
5.1	Erfolgsrechnung	24
5.1.1	Kommentar	25
5.2	Investitionsrechnung	27
6	GELDFLUSSRECHNUNG	28
7	FINANZKENNZAHLEN	30
7.1	Gesamthaushalt	30
7.2	Allgemeiner Haushalt	31
7.3	Spezialfinanzierung Feuerwehr	31
7.4	Spezialfinanzierung Wasserversorgung	31
7.5	Spezialfinanzierung Abwasserentsorgung	31
7.6	Spezialfinanzierung Abfall	32
8	ANTRAG DER EXEKUTIVE	33
9	BESTÄTIGUNGSBERICHT	35
10	GENEHMIGUNG DER JAHRESRECHNUNG	37

11 ANHANG	38
11.1 Regelwerk	38
11.1.1 Angewendetes Regelwerk.....	38
11.1.2 Bewertung Finanzvermögen	38
11.1.3 Bewertung Verwaltungsvermögen.....	39
11.1.4 Aktivierungsgrenze.....	39
11.1.5 Bestehendes Verwaltungsvermögen.....	39
11.2 Grundlagen der Jahresrechnung	39
11.3 Eigenkapitalnachweis	40
11.4 Rückstellungsspiegel.....	41
11.5 Beteiligungsspiegel.....	42
11.6 Gewährleistungsspiegel.....	44
11.7 Anlagespiegel.....	45
11.8 Kreditkontrolle	48
11.8.1 Verpflichtungskredite für Investitionen.....	48
11.8.2 Nachkredite.....	50
11.9 Weitere massgebende Angaben.....	54
11.9.1 Werterhaltungskosten und Einlage in die SF Werterhalt Wasserversorgung.....	54
11.9.2 Werterhaltungskosten und Einlage in die SF Werterhalt Abwasseranlagen.....	55
12 DETAILS ZUR JAHRESRECHNUNG	56
12.1 Bilanz	56
12.2 Erfolgsrechnung nach Funktionen	70
12.3 Erfolgsrechnung nach Sachgruppen.....	104
12.4 Investitionsrechnung nach Funktionen.....	114
12.5 Investitionen nach Sachgruppen.....	118

1 BERICHTERSTATTUNG

1.1 Bericht

Allgemeines

Die Jahresrechnung 2019 wurde nach dem Rechnungsmodell HRM2 gemäss Art. 70 Gemeindegesetz (GG, BSG 170.11) erstellt. Zum Einsatz gelangte die dafür spezialisierte Software Sage 50 der Firma DuMo Informatik & Scanning AG, Spreitenbach.

Ergebnisse

Nach HRM2 muss das Ergebnis des Gesamthaushalts von der Gemeindeversammlung genehmigt werden.

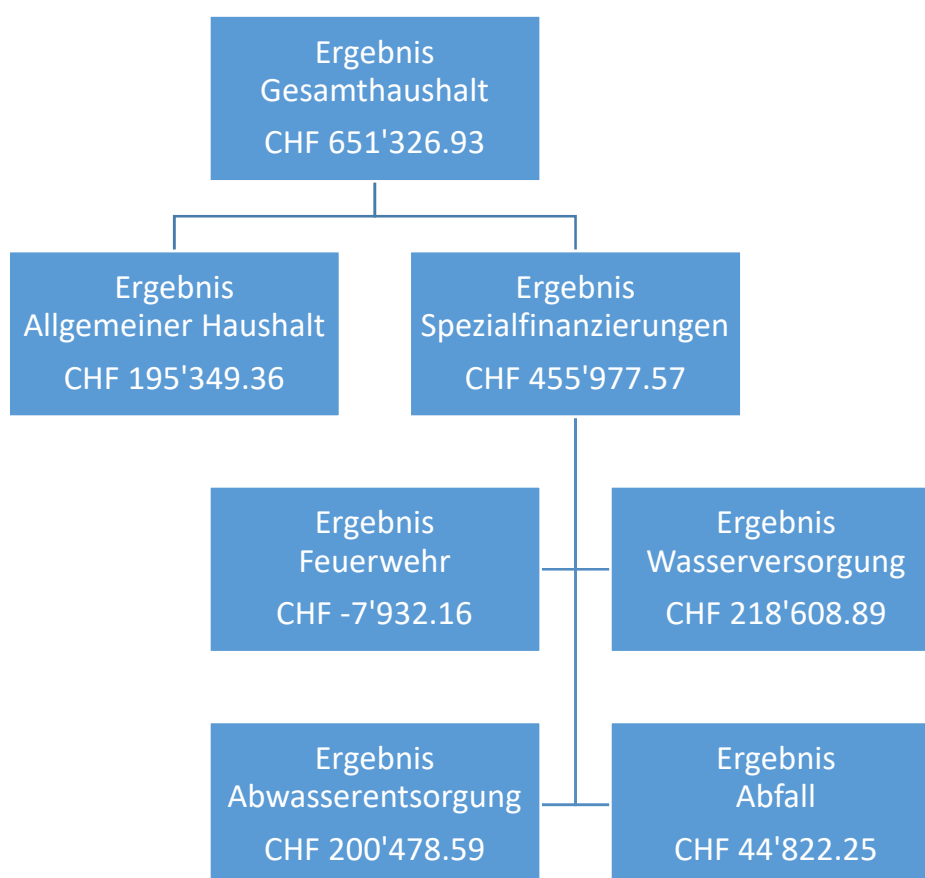

1.1.1 Erfolgsrechnung

Ergebnis Gesamthaushalt

Der Gesamthaushalt schliesst mit einem Ertragsüberschuss von CHF 651'326.93 ab. Budgetiert war ein Ertragsüberschuss von CHF 73'740.00. Die Besserstellung gegenüber dem Budget 2019 beträgt CHF 577'586.93.

Ergebnis Allgemeiner Haushalt

Der Allgemeine Haushalt schliesst mit einem Ertragsüberschuss von CHF 195'349.36 ab. Budgetiert war ein Aufwandüberschuss von CHF 40'450.00. Da die ordentlichen Abschreibungen des Allgemeinen Haushalts höher sind als die Nettoinvestitionen, ist dieser Betrag

dem Bilanzüberschuss (Eigenkapital) gutzuschreiben und muss nicht für zusätzliche Abschreibungen verwendet werden.

Die nachfolgenden Ereignisse bzw. Buchungen haben das Ergebnis der Jahresrechnung 2019 massgeblich beeinflusst:

- Durch krankheitsbedingte Personalausfälle wurden der Gemeinde Krankentaggeldzahlung in der Höhe von CHF 44'029.25 ausgerichtet. Davon wurde nur CHF 4'694.65 für externe Stellvertretungen verwendet.
- Aufgrund des hohen Schüleranteils und der damit verbundenen hohen Belastung pro Einwohner hat der Kanton Bern der Gemeinde Thierachern einen Zusatzbeitrag an die Lehrergehaltskosten von CHF 52'014.90 ausgerichtet.
- Die Lehrergehaltskosten über den gesamten Schulbetrieb liegen um CHF 160'121.19 unter dem Budgetwert. Dies führte jedoch zusammen mit dem Verhältnis der Schülerzahlen zu Mindererträgen von CHF 98'695.25.
- Die Kosten der Lastenausgleiche Ergänzungsleistungen, Sozialhilfe und öffentlicher Verkehr lagen zum Teil deutlich unter den Prognosewerten des Kantons, was zu wesentlichen Minderkosten von CHF 106'659.80 geführt hat.
- Die Steuererträge der juristischen Personen liegen mit CHF 127'248.90 um CHF 66'448.90 über dem budgetierten Wert sowie um CHF 68'992.85 über dem Vorjahresergebnis.

1.1.2 Spezialfinanzierungen (SF)

SF Feuerwehr

Die Funktion 1500 schliesst mit einem Aufwandüberschuss von CHF 7'932.16 ab. Budgetiert war ein Aufwandüberschuss von CHF 3'885.00. Das Eigenkapital (Gewinnvortrag) beträgt CHF 247'512.19 (Konto 29000.01).

SF Wasserversorgung

Die Funktion 7101 schliesst mit einem Ertragsüberschuss von CHF 218'608.89 ab. Budgetiert war ein Ertragsüberschuss von CHF 89'075.00. Das Eigenkapital (Gewinnvortrag) beträgt CHF 594'617.35 (Konto 29001.01). Der Bestand des Werterhalts beläuft sich auf CHF 969'484.05 (Konto 29301.01).

SF Abwasserentsorgung

Die Funktion 7201 schliesst mit einem Ertragsüberschuss von CHF 200'478.59 ab. Budgetiert war ein Ertragsüberschuss von CHF 42'260.00 ab. Das Eigenkapital (Rechnungsausgleich) beträgt CHF 710'030.25 (Konto 29002.01). Der Bestand des Werterhalts beläuft sich auf CHF 4'182'174.91 (Konto 29302.01).

SF Abfall

Die Funktion 7301 schliesst mit einem Ertragsüberschuss von CHF 44'822.25 ab. Budgetiert war ein Aufwandüberschuss von CHF 13'260.00. Das Eigenkapital (Rechnungsausgleich) beträgt CHF 359'724.97 (Konto 29003.01).

1.1.3 Investitionsrechnung

Es wurden insgesamt Nettoinvestitionen von CHF 828'533.79 getätigt. Budgetiert waren Nettoinvestitionen von CHF 2'151'000.00. Grund für das tiefere Ergebnis sind verschiedene Verzögerungen in den Bereichen Gemeindestrassen, Wasser und Abwasser.

1.1.4 Bilanz

Aktiven

Die Bilanzsumme beträgt per 31.12.2019 CHF 18'904'753.64 (Vorjahr: CHF 17'947'291.61). Davon beläuft sich das Finanzvermögen auf CHF 10'247'421.39 (Vorjahr: CHF 9'452'143.15). Gegenüber dem Vorjahr entspricht dies einer Zunahme von CHF 795'278.24. Hauptgrund ist die Zunahme der aktiven Rechnungsabgrenzung von CHF 616'982.78 durch die erstmalige Gebührenrechnungsstellung im Januar 2020. Weiter kam es zur Umgehung von Negativzinsen zu einer Verschiebung von CHF 820'000.00 von den flüssigen Mitteln zu den kurzfristigen Finanzanlagen. Das Verwaltungsvermögen beträgt per 31.12.2019 CHF 8'657'332.25 (Vorjahr: CHF 8'495'148.46), was einer Zunahme von CHF 162'183.79 entspricht.

Passiven

Das Fremdkapital beträgt CHF 7'615'742.37 (Vorjahr: CHF 7'685'528.73). Die grösste Veränderung ist auf die Amortisation von langfristigen Finanzverbindlichkeiten in Höhe von CHF 210'000.00 zurückzuführen.

Das Eigenkapital (Sachgruppe 29) beträgt per 31.12.2019 CHF 11'289'011.27 (Vorjahr: CHF 10'261'762.88). **Das massgebende Eigenkapital (Sachgruppe 299) beläuft sich nach Verbuchung des Ertragsüberschusses auf CHF 2'457'905.13 (Vorjahr: CHF 2'262'555.77).**

1.1.5 Nachkredite

Es werden nur Nachkredite grösser CHF 2'500.00 aufgeführt.

Total	CHF	400'855.93
davon		
gebunden	CHF	56'901.95
Kompetenz Gemeinderat	CHF	343'953.98
zu beschliessen	CHF	0.00

1.2 Spezialfinanzierungen

(Gebührenfinanzierte Bereiche gemäss Art. 30 Bst. b FHDV)

SF Feuerwehr		
	Rechnungsjahr	Budget
Erfolg	-7'932.16	-3'885.00
Verwaltungsvermögen per 31.12.2019	374'620.06	
Eigenkapital SF per 31.12.2019	247'512.19	

SF Wasserversorgung		
	Rechnungsjahr	Budget
Erfolg	218'608.89	89'075.00
Verwaltungsvermögen per 31.12.2019	1'054'349.35	
Bestand Werterhalt per 31.12.2019	969'484.05	
Eigenkapital SF per 31.12.2019	594'617.35	

SF Abwasserentsorgung		
	Rechnungsjahr	Budget
Erfolg	200'478.59	42'260.00
Verwaltungsvermögen per 31.12.2019	243'056.20	
Bestand Werterhalt per 31.12.2019	4'182'174.91	
Eigenkapital SF per 31.12.2019	710'030.25	

SF Abfall		
	Rechnungsjahr	Budget
Erfolg	44'822.25	-13'260.00
Verwaltungsvermögen per 31.12.2019	0.00	
Eigenkapital SF per 31.12.2019	359'724.97	

2 ECKDATEN

2.1 Übersicht

	Rechnung 2019	Budget 2019	Rechnung 2018
Jahresergebnis Erfolgsrechnung Gesamthaushalt	651'326.93	73'740.00	240'215.73
Jahresergebnis Erfolgsrechnung Allgemeiner Haushalt	195'349.36	-40'450.00	0.00
Jahresergebnis Spezialfinanzierungen	455'977.57	114'190.00	240'215.73
Steuerertrag natürliche Personen	4'687'674.90	4'706'700.00	4'593'433.10
Steuerertrag juristische Personen	127'248.90	60'800.00	58'256.05
Liegenschaftssteuer	428'874.05	426'000.00	414'479.15
Nettoinvestitionen	828'533.79	2'151'000.00	1'979'337.30
Bestand Finanzvermögen	10'247'421.39		9'452'143.15
Bestand Verwaltungsvermögen Gesamthaushalt	8'657'332.25		8'495'148.46
Bestand Verwaltungsvermögen Allgemeiner Haushalt	6'985'306.64		7'001'970.95
Bestand Verwaltungsvermögen Spezialfinanzierungen	1'672'025.61		1'493'177.51
Fremdkapital	7'615'742.37		7'685'528.73
Eigenkapital	11'289'011.27		10'261'762.88

2.2 Selbstfinanzierung / Finanzierungsergebnis

		Rechnung 2019	Budget 2019	Rechnung 2018
Ergebnis Gesamthaushalt	90	651'326.93	73'740.00	240'215.73
Abschreibung Verwaltungsvermögen	33 +	662'690.00	699'075.00	640'060.00
Einlagen in Fonds und Spezialfinanzierungen	35 +	507'929.00	568'000.00	299'889.00
Entnahmen aus Fonds und Spezialfinanzierungen	45 -	132'007.54	90'715.00	58'679.00
Wertberichtigung Darlehen Verwaltungsvermögen	364 +	0.00	0.00	0.00
Wertberichtigung Beteiligungen Verwaltungsvermögen	365 +	0.00	0.00	0.00
Abschreibungen Investitionsbeiträge	366 +	3'660.00	4'870.00	3'520.00
Einlagen in das Eigenkapital	389 +	0.00	0.00	395'247.04
Entnahmen aus dem Eigenkapital	489 -	0.00	0.00	0.00
Selbstfinanzierung		1'693'598.39	1'254'970.00	1'520'252.77

Nettoinvestitionen

Investitionsausgaben	5 +	847'187.89	2'196'000.00	2'118'867.50
Investitionseinnahmen	6 -	18'654.10	45'000.00	139'530.20

Nettoinvestitionen		828'533.79	2'151'000.00	1'979'337.30
---------------------------	--	-------------------	---------------------	---------------------

Finanzierungsergebnis		865'064.60	-896'030.00	-459'084.53
------------------------------	--	-------------------	--------------------	--------------------

2.3 Gestufte Erfolgsausweise**2.3.1 Gesamter Haushalt**

	Rechnung 2019	Budget 2019	Rechnung 2018
Betrieblicher Aufwand	10'466'235.84	10'860'955.00	9'801'126.18
30 Personalaufwand	1'438'030.71	1'470'430.00	1'387'618.54
31 Sach- und übriger Betriebsaufwand	1'838'760.89	1'855'735.00	1'485'988.36
33 Abschreibungen Verwaltungsvermögen	662'690.00	699'075.00	640'060.00
35 Einlagen Fonds und Spezialfinanzierungen	507'929.00	568'000.00	299'889.00
36 Transferaufwand	6'018'825.24	6'267'715.00	5'987'570.28
37 Durchlaufende Beiträge	0.00	0.00	0.00
Betrieblicher Ertrag	10'955'613.47	10'801'305.00	10'238'299.00
40 Fiskalertrag	5'424'646.50	5'353'540.00	5'276'634.45
41 Regalien und Konzessionen	84'998.00	90'000.00	86'216.00
42 Entgelte	1'961'505.22	1'798'260.00	1'545'145.03
43 Verschiedene Erträge	183'851.35	180'600.00	50'643.35
45 Entnahmen aus Fonds und Spezialfinanzierungen	132'007.54	90'715.00	58'679.00
46 Transferertrag	3'168'604.86	3'288'190.00	3'220'981.17
47 Durchlaufende Beiträge	0.00	0.00	0.00
Ergebnis aus betrieblicher Tätigkeit	489'377.63	-59'650.00	437'172.82
34 Finanzaufwand	175'587.55	205'410.00	134'794.35
44 Finanzertrag	337'536.85	338'800.00	333'084.30
Ergebnis aus Finanzierung	161'949.30	133'390.00	198'289.95
Operatives Ergebnis	651'326.93	73'740.00	635'462.77
38 Ausserordentlicher Aufwand	0.00	0.00	395'247.04
48 Ausserordentlicher Ertrag	0.00	0.00	0.00
Ausserordentliches Ergebnis	0.00	0.00	-395'247.04
Gesamtergebnis Erfolgsrechnung	651'326.93	73'740.00	240'215.73

2.3.2 Allgemeiner Haushalt

	Rechnung 2019	Budget 2019	Rechnung 2018
Betrieblicher Aufwand	8'948'014.67	9'164'830.00	8'564'881.58
30 Personalaufwand	1'337'669.16	1'354'440.00	1'278'539.74
31 Sach- und übriger Betriebsaufwand	1'407'397.22	1'303'745.00	1'108'618.81
33 Abschreibungen Verwaltungsvermögen	571'950.00	597'880.00	554'080.00
35 Einlagen Fonds und Spezialfinanzierungen	0.00	0.00	0.00
36 Transferaufwand	5'630'998.29	5'908'765.00	5'623'643.03
37 Durchlaufende Beiträge	0.00	0.00	0.00
Betrieblicher Ertrag	8'994'061.88	9'002'690.00	8'773'197.52
40 Fiskalertrag	5'424'646.50	5'353'540.00	5'276'634.45
41 Regalien und Konzessionen	84'998.00	90'000.00	86'216.00
42 Entgelte	172'708.67	128'360.00	176'541.55
43 Verschiedene Erträge	183'851.35	180'600.00	50'643.35
45 Entnahmen aus Fonds und Spezialfinanzierungen	0.00	0.00	0.00
46 Transferertrag	3'127'857.36	3'250'190.00	3'183'162.17
47 Durchlaufende Beiträge	0.00	0.00	0.00
Ergebnis aus betrieblicher Tätigkeit	46'047.21	-162'140.00	208'315.94
34 Finanzaufwand	175'213.70	205'060.00	134'421.30
44 Finanzertrag	324'515.85	326'750.00	321'352.40
Ergebnis aus Finanzierung	149'302.15	121'690.00	186'931.10
Operatives Ergebnis	195'349.36	-40'450.00	395'247.04
38 Ausserordentlicher Aufwand	0.00	0.00	395'247.04
48 Ausserordentlicher Ertrag	0.00	0.00	0.00
Ausserordentliches Ergebnis	0.00	0.00	-395'247.04
Gesamtergebnis Erfolgsrechnung	195'349.36	-40'450.00	0.00

Die Hauptgründe für das wesentlich bessere Ergebnis der Jahresrechnung liegen bei den tieferen Kosten für Lehrergehälter und die Lastenausgleiche sowie bei den Erträgen der Krankentaggeldversicherung und dem zusätzlichen Kantonsbeitrag an die Schulkosten. Weiter sind auch die Steuererträge der juristischen Personen wesentlich höher ausgefallen als in den Vorjahren.

2.3.3 Feuerwehr

	Rechnung 2019	Budget 2019	Rechnung 2018
Betrieblicher Aufwand	269'164.36	281'035.00	279'248.72
30 Personalaufwand	96'761.55	106'790.00	107'403.80
31 Sach- und übriger Betriebsaufwand	111'436.86	113'140.00	110'914.92
33 Abschreibungen Verwaltungsvermögen	53'170.00	53'345.00	53'170.00
35 Einlagen Fonds und Spezialfinanzierungen	0.00	0.00	0.00
36 Transferaufwand	7'795.95	7'760.00	7'760.00
37 Durchlaufende Beiträge	0.00	0.00	0.00
Betrieblicher Ertrag	261'606.05	277'500.00	273'194.15
40 Fiskalertrag	0.00	0.00	0.00
41 Regalien und Konzessionen	0.00	0.00	0.00
42 Entgelte	223'644.05	239'500.00	235'375.15
43 Verschiedene Erträge	0.00	0.00	0.00
45 Entnahmen aus Fonds und Spezialfinanzierungen	0.00	0.00	0.00
46 Transferertrag	37'962.00	38'000.00	37'819.00
47 Durchlaufende Beiträge	0.00	0.00	0.00
Ergebnis aus betrieblicher Tätigkeit	-7'558.31	-3'535.00	-6'054.57
34 Finanzaufwand	373.85	350.00	373.05
44 Finanzertrag	0.00	0.00	0.00
Ergebnis aus Finanzierung	-373.85	-350.00	-373.05
Operatives Ergebnis	-7'932.16	-3'885.00	-6'427.62
38 Ausserordentlicher Aufwand	0.00	0.00	0.00
48 Ausserordentlicher Ertrag	0.00	0.00	0.00
Ausserordentliches Ergebnis	0.00	0.00	0.00
Gesamtergebnis Erfolgsrechnung	-7'932.16	-3'885.00	-6'427.62

Obwohl die unerwartete Reparatur eines Feuerwehrfahrzeugs Kosten von über CHF 6'000.00 verursachte schliesst der Gesamtaufwand um CHF 11'846.79 tiefer ab als budgetiert. Leider sind jedoch die Feuerwehersatzabgaben nicht wie budgetiert gestiegen, sondern im Vergleich zum Vorjahr sogar um CH 5'482.00 gesunken. Der Aufwandüberschuss beträgt somit CHF 7'932.16, budgetiert wurde ein Aufwandüberschuss von CHF 3'885.00.

2.3.4 Wasserversorgung

	Rechnung 2019	Budget 2019	Rechnung 2018
Betrieblicher Aufwand	553'007.96	597'075.00	399'567.35
30 Personalaufwand	3'425.00	4'200.00	940.00
31 Sach- und übriger Betriebsaufwand	66'470.96	103'000.00	61'841.40
33 Abschreibungen Verwaltungsvermögen	18'620.00	28'895.00	13'860.00
35 Einlagen Fonds und Spezialfinanzierungen	250'319.00	286'000.00	136'082.00
36 Transferaufwand	214'173.00	174'980.00	186'843.95
37 Durchlaufende Beiträge	0.00	0.00	0.00
Betrieblicher Ertrag	770'571.70	685'700.00	534'942.15
40 Fiskalertrag	0.00	0.00	0.00
41 Regalien und Konzessionen	0.00	0.00	0.00
42 Entgelte	730'358.50	656'100.00	501'805.35
43 Verschiedene Erträge	0.00	0.00	0.00
45 Entnahmen aus Fonds und Spezialfinanzierungen	37'427.70	29'600.00	33'136.80
46 Transferertrag	2'785.50	0.00	0.00
47 Durchlaufende Beiträge	0.00	0.00	0.00
Ergebnis aus betrieblicher Tätigkeit	217'563.74	88'625.00	135'374.80
34 Finanzaufwand	0.00	0.00	0.00
44 Finanzertrag	1'045.15	450.00	782.20
Ergebnis aus Finanzierung	1'045.15	450.00	782.20
Operatives Ergebnis	218'608.89	89'075.00	136'157.00
38 Ausserordentlicher Aufwand	0.00	0.00	0.00
48 Ausserordentlicher Ertrag	0.00	0.00	0.00
Ausserordentliches Ergebnis	0.00	0.00	0.00
Gesamtergebnis Erfolgsrechnung	218'608.89	89'075.00	136'157.00

Die Unterhaltsarbeiten liegen mit CHF 40'692.70 um CHF 33'107.30 unter dem Budget. Im Gegenzug vielen die internen Verrechnungen um CHF 31'172.20 höher als budgetiert. Obwohl die Anschlussgebühren mit CHF 250'319.00 um CHF 35'681.00 unter dem Budgetwert liegen, konnte auf die ordentliche Einlage in den Werterhalt von CHF 93'773.00 verzichtet werden. Hauptgrund für den um CHF 129'533.89 höheren Ertragsüberschuss ist jedoch die Gebührenverrechnung von 16 Monaten aufgrund der Umstellung der Abrechnungsperiode.

2.3.5 Abwasserentsorgung

	Rechnung 2019	Budget 2019	Rechnung 2018
Betrieblicher Aufwand	482'383.75	565'255.00	345'656.60
30 Personalaufwand	105.00	0.00	630.00
31 Sach- und übriger Betriebsaufwand	75'422.40	122'600.00	24'753.35
33 Abschreibungen Verwaltungsvermögen	18'950.00	18'955.00	18'950.00
35 Einlagen Fonds und Spezialfinanzierungen	257'610.00	282'000.00	163'807.00
36 Transferaufwand	130'296.35	141'700.00	137'516.25
37 Durchlaufende Beiträge	0.00	0.00	0.00
Betrieblicher Ertrag	671'729.19	596'615.00	425'043.10
40 Fiskalertrag	0.00	0.00	0.00
41 Regalien und Konzessionen	0.00	0.00	0.00
42 Entgelte	577'149.35	535'500.00	399'500.90
43 Verschiedene Erträge	0.00	0.00	0.00
45 Entnahmen aus Fonds und Spezialfinanzierungen	94'579.84	61'115.00	25'542.20
46 Transferertrag	0.00	0.00	0.00
47 Durchlaufende Beiträge	0.00	0.00	0.00
Ergebnis aus betrieblicher Tätigkeit	189'345.44	31'360.00	79'386.50
34 Finanzaufwand	0.00	0.00	0.00
44 Finanzertrag	11'133.15	10'900.00	10'189.55
Ergebnis aus Finanzierung	11'133.15	10'900.00	10'189.55
Operatives Ergebnis	200'478.59	42'260.00	89'576.05
38 Ausserordentlicher Aufwand	0.00	0.00	0.00
48 Ausserordentlicher Ertrag	0.00	0.00	0.00
Ausserordentliches Ergebnis	0.00	0.00	0.00
Gesamtergebnis Erfolgsrechnung	200'478.59	42'260.00	89'576.05

Die Unterhaltsarbeiten liegen um CHF 29'755.71 unter dem Budget. Obwohl die Anschlussgebühren mit CHF 257'610.00 um CHF 24'390.00 unter dem Budgetwert liegen, konnte auf die ordentliche Einlage in den Werterhalt von CHF 163'807.00 verzichtet werden. Hauptgrund für den um CHF 158'218.59 höheren Ertragsüberschuss ist jedoch die Gebührenverrechnung von 16 Monaten aufgrund der Umstellung der Abrechnungsperiode.

2.3.6 Abfall

	Rechnung 2019	Budget 2019	Rechnung 2018
Betrieblicher Aufwand	213'665.10	252'760.00	211'771.93
30 Personalaufwand	70.00	5'000.00	105.00
31 Sach- und übriger Betriebsaufwand	178'033.45	213'250.00	179'859.88
33 Abschreibungen Verwaltungsvermögen	0.00	0.00	0.00
35 Einlagen Fonds und Spezialfinanzierungen	0.00	0.00	0.00
36 Transferaufwand	35'561.65	34'510.00	31'807.05
37 Durchlaufende Beiträge	0.00	0.00	0.00
Betrieblicher Ertrag	257'644.65	238'800.00	231'922.08
40 Fiskalertrag	0.00	0.00	0.00
41 Regalien und Konzessionen	0.00	0.00	0.00
42 Entgelte	257'644.65	238'800.00	231'922.08
43 Verschiedene Erträge	0.00	0.00	0.00
45 Entnahmen aus Fonds und Spezialfinanzierungen	0.00	0.00	0.00
46 Transferertrag	0.00	0.00	0.00
47 Durchlaufende Beiträge	0.00	0.00	0.00
Ergebnis aus betrieblicher Tätigkeit	43'979.55	-13'960.00	20'150.15
34 Finanzaufwand	0.00	0.00	0.00
44 Finanzertrag	842.70	700.00	760.15
Ergebnis aus Finanzierung	842.70	700.00	760.15
Operatives Ergebnis	44'822.25	-13'260.00	20'910.30
38 Ausserordentlicher Aufwand	0.00	0.00	0.00
48 Ausserordentlicher Ertrag	0.00	0.00	0.00
Ausserordentliches Ergebnis	0.00	0.00	0.00
Gesamtergebnis Erfolgsrechnung	44'822.25	-13'260.00	20'910.30

Anstelle eines Aufwandüberschusses von CHF 13'260.00 schliesst die Spezialfinanzierung Abfall mit einem Ertragsüberschuss von CHF 44'822.25 ab. Der Hauptgrund liegt dabei bei der Gebührenverrechnung von 16 Monaten aufgrund der Umstellung der Abrechnungsperiode. Aber auch die Entsorgungs- und Abfuhrkosten fielen tiefer aus als budgetiert.

3 BILANZ

	Rechnung 2019	Rechnung 2018
1 Aktiven	18'904'753.64	17'947'291.61
10 Finanzvermögen	10'247'421.39	9'452'143.15
100 Flüssige Mittel und kurzfristige Geldanlagen	2'288'627.29	2'854'052.90
101 Forderungen	2'641'979.82	2'764'731.85
102 Kurzfristige Finanzanlagen	820'000.00	0.00
104 Aktive Rechnungsabgrenzung	704'251.58	87'268.80
106 Vorräte und angefangene Arbeiten	1'405.80	1'425.60
107 Finanzanlagen	0.00	0.00
108 Sachanlagen Finanzvermögen	3'791'156.90	3'744'664.00
109 Forderungen gegenüber Spezialfin. und Fonds im Fremdkapital	0.00	0.00
14 Verwaltungsvermögen	8'657'332.25	8'495'148.46
140 Sachanlagen Verwaltungsvermögen	7'926'527.20	7'645'087.16
142 Immaterielle Anlagen	387'492.35	507'850.30
144 Darlehen	200'000.00	200'000.00
145 Beteiligungen, Grundkapitalien	10'203.00	10'203.00
146 Investitionsbeiträge	133'109.70	132'008.00

	Rechnung 2019	Rechnung 2018
2 Passiven	18'904'753.64	17'947'291.61
20 Fremdkapital	7'615'742.37	7'685'528.73
Kurzfristiges Fremdkapital	736'600.12	592'976.48
200 Laufende Verbindlichkeiten	622'089.85	485'630.94
201 Kurzfristige Finanzverbindlichkeiten	10'000.00	22'007.65
204 Passive Rechnungsabgrenzung	104'510.27	85'337.89
205 Kurzfristige Rückstellungen	0.00	0.00
Langfristiges Fremdkapital	6'879'142.25	7'092'552.25
206 Langfristige Finanzverbindlichkeiten	6'540'000.00	6'750'000.00
208 Langfristige Rückstellungen	0.00	0.00
209 Verbindlichkeiten gegenüber Spezialfin. und Fonds im Fremdkap.	339'142.25	342'552.25
29 Eigenkapital	11'289'011.27	10'261'762.88
290 Verpflichtungen/Vorschüsse gegenüber Spezialfinanzierungen	1'911'884.76	1'455'907.19
292 Rücklagen Globalbudgetbereiche	0.00	0.00
293 Vorfinanzierungen	5'151'658.96	4'775'737.50
294 Reserven	770'431.82	770'431.82
296 Neubewertungsreserven Finanzvermögen	997'130.60	997'130.60
299 Bilanzüberschuss/-fehlbetrag	2'457'905.13	2'262'555.77

4 FUNKTIONEN

4.1 Erfolgsrechnung

	Jahresrechnung 2019		Budget 2019		Jahresrechnung 2018	
	Aufwand	Ertrag	Aufwand	Ertrag	Aufwand	Ertrag
0 Allgemeine Verwaltung	954'394.35	230'118.87	953'735.00	181'800.00	870'257.77	165'954.60
Nettoergebnis		724'275.48		771'935.00		704'303.17
1 Öffentliche Ordnung und Sicherheit	339'597.51	316'580.41	368'835.00	345'830.00	354'195.32	347'812.52
Nettoergebnis		23'017.10		23'005.00		6'382.80
2 Bildung	4'612'668.33	2'394'348.06	4'756'835.00	2'458'050.00	4'433'920.69	2'367'696.87
Nettoergebnis		2'218'320.27		2'298'785.00		2'066'223.82
3 Kultur, Sport, Freizeit, Kirche	129'228.16	16'284.65	134'965.00	15'970.00	122'187.69	19'781.30
Nettoergebnis		112'943.51		118'995.00		102'406.39
4 Gesundheit	17'606.30	7'375.25	17'770.00	7'570.00	14'982.75	7'825.55
Nettoergebnis		10'231.05		10'200.00		7'157.20
5 Soziale Sicherheit	1'845'691.38	2'784.00	1'916'130.00	2'900.00	1'842'537.56	3'024.00
Nettoergebnis		1'842'907.38		1'913'230.00		1'839'513.56
6 Verkehr	747'855.25	140'562.15	766'000.00	93'350.00	701'859.86	173'321.75
Nettoergebnis		607'293.10		672'650.00		528'538.11
7 Umweltschutz und Raumordnung	1'830'626.79	1'919'765.04	1'660'695.00	1'748'925.00	1'283'932.99	1'269'888.38
Nettoergebnis	89'138.25		88'230.00			14'044.61
8 Volkswirtschaft	4'171.00	86'013.70	10'530.00	90'700.00	4'648.85	86'704.00
Nettoergebnis	81'842.70		80'170.00		82'055.15	
9 Finanzen und Steuern	932'132.26	6'300'139.20	715'040.00	6'355'440.00	1'041'893.99	6'228'408.50
Nettoergebnis	5'368'006.94		5'640'400.00		5'186'514.51	
Total	11'413'971.33	11'413'971.33	11'300'535.00	11'300'535.00	10'670'417.47	10'670'417.47
Nettoergebnis						

4.1.1 Kommentar

0 Allgemeine Verwaltung

	Jahresrechnung 2019		Budget 2019		Jahresrechnung 2018	
	Aufwand	Ertrag	Aufwand	Ertrag	Aufwand	Ertrag
	954'394.35	230'118.87	953'735.00	181'800.00	870'257.77	165'954.60
Nettoergebnis		724'275.48		771'935.00		704'303.17

- 0120 Exekutive: Minderaufwand bei den Tag- und Sitzungsgeldern des Gemeinderates von CHF 5'295.00. Mehrkosten auf dem Konto Gemeinderatskredit durch den Kauf des neuen Thierachern-Buches sowie des Besuchs der Partnergemeinde von total CHF 6'567.38.
- 0220 Allgemeine Dienste: Minderaufwand beim Büromaterial von CHF 7'012.88, da unter anderem mit dem neuen Kopiergeräte Kosten gespart werden konnten und die budgetierten Kuverts noch nicht angeschafft werden mussten. Mehrkosten bei den Anschaffungen von Maschinen, Geräte und Fahrzeuge durch den Kauf des neuen Kopierers von CHF 10'321.65. Mehrerträge durch die Auszahlung von Krankentag-gelder in der Höhe von CHF 44'029.25.

1 Öffentliche Ordnung und Sicherheit, Verteidigung

	Jahresrechnung 2019		Budget 2019		Jahresrechnung 2018	
	Aufwand	Ertrag	Aufwand	Ertrag	Aufwand	Ertrag
	339'597.51	316'580.41	368'835.00	345'830.00	354'195.32	347'812.52
Nettoergebnis		23'017.10		23'005.00		6'382.80

- 1110 Polizei: Minderaufwand von CHF 5'600.00, da die Interventionskostenpauschale erstmals im Jahr 2020 fällig wird.
- 1400 Allgemeines Rechtswesen: Minderaufwand bei den Dienstleistungen Dritter (Baugebühren) von CHF 6'900.55, da weniger Baugesuche gestellt wurden. Dies führte ebenfalls zu Mindererträgen bei den Gebühren für Amtshandlungen (Bauwesen) von CHF 13'707.35.
- 1500 Feuerwehr: Minderaufwand bei Löhne, Tag und Sitzungsgelder von CHF 5'300.00 sowie beim Einsatzsold von CHF 4'198.10 aufgrund weniger Einsätzen. Ebenfalls Minderkosten bei den Anschaffungen Maschinen, Geräte und Fahrzeuge von CHF 6'379.15. Mehrkosten beim Unterhalt von Maschinen durch die unerwartete Reparatur eines Feuerwehrfahrzeugs von CHF 6'236.90. Minderertrag bei den Ersatzabgaben gegenüber dem Budget von CHF 18'396.65 (CHF 5'482.00 unter 2018). Die Spezialfinanzierung Feuerwehr schliesst mit einem Aufwandüberschuss von CHF 7'932.16 (Budget: CHF 3'885.00) ab.
- 1620 Zivilschutz: Mehrkosten CHF 2'816.15 durch die erstmalige interne Verrechnung der Mobilisierung der Einsatzkräfte sowie den Kosten im Zusammenhang mit dem Sicherheitsfunknetz Polycom.

2 Bildung

	Jahresrechnung 2019		Budget 2019		Jahresrechnung 2018	
	Aufwand	Ertrag	Aufwand	Ertrag	Aufwand	Ertrag
	4'612'668.33	2'394'348.06	4'756'835.00	2'458'050.00	4'433'920.69	2'367'696.87
Nettoergebnis		2'218'320.27		2'298'785.00		2'066'223.82

- 2110 Kindergarten: Minderkosten bei den Lehrerbesoldungskosten von CHF 13'806.34. Mehrertrag bei den Entschädigungen des Kantons von CHF 15'530.16 aufgrund eines Zusatzbeitrags an besonders belastete Gemeinden.
- 2120 Primarstufe: Mehrkosten bei den Anschaffungen von Maschinen, Geräte und Fahrzeuge von CHF 15'041.60 durch den Kauf von neuen Kopiergeräten (Schulhaus Kandermatte und Amsoldingen). Minderkosten bei den Lehrerbesoldungskosten von CHF 75'015.68. Mehrertrag bei den Entschädigungen des Kantons von CHF 41'321.12 aufgrund eines Zusatzbeitrags an besonders belastete Gemeinden. Minderertrag bei den Entschädigungen von Gemeinden (Betriebs- und Gehaltskosten) von total CHF 30'733.50, welche teilweise auch auf die tieferen Lehrerbesoldungskosten zurückzuführen sind.
- 2130 Sekundarstufe I: Mehrkosten bei den Anschaffungen von Maschinen, Geräte und Fahrzeuge von CHF 10'609.15 durch den Kauf eines neuen Kopiergeräts. Minderkosten bei den Lehrerbesoldungskosten von CHF 76'023.57. Mehrkosten bei den Entschädigungen an Gemeinden von CHF 11'663.15 durch aussergemeindlichen Schulbesuch. Mehrertrag bei den Entschädigungen des Kantons von CHF 5'885.68 aufgrund eines Zusatzbeitrags an besonders belastete Gemeinden. Minderertrag bei den Entschädigungen von Gemeinden (Betriebs- und Gehaltskosten) von total CHF 61'027.35, welche teilweise auch auf die tieferen Lehrerbesoldungskosten zurückzuführen sind.
- 2140 Musikschulen: Die Beiträge an Musikschulen und Private liegen mit CHF 50'291.70 um CHF 19'708.30 unter dem Budget (CHF 463.45 über 2018).
- 2170 Schulliegenschaften Primarschulen und Kindergarten: Mehrkosten auf dem Konto Strom von CHF 13'525.45 (CHF 4'987.70 über 2018). Abklärungen dazu sind im Gange. Mehrkosten von CHF 9'100.00 für externe Berater, Gutachter, Fachexperten im Zusammenhang mit Raumbedarfsabklärungen. Mehrkosten beim Liegenschaftsunterhalt von CHF 12'201.50, unter anderem durch die Inbetriebnahme der Tageschule.
- 2176 Schulliegenschaften Oberstufenschulzentrum: Mehrkosten beim Liegenschaftsunterhalt Hochbauten von CHF 8'001.15, durch die Reparatur verschiedener beschädigter Verglasungen und dem Ersatz einer Geschirrspülmaschine. Minderaufwand beim Liegenschaftsunterhalt Aussenanlagen von CHF 9'908.45. Minderertrag von CHF 9'160.10 für die Entschädigung der Infrastruktur, aufgrund der aktuellen Schülerzahlen.
- 2180 Tagesbetreuung: Minderkosten bei den Löhnen von CHF 12'071.80 durch die tieferen Schülerzahlen. Mehrkosten durch die Anschaffung verschiedener Einrichtungsgegenstände von CHF 8'100.25. Aufgrund der tieferen Schülerzahlen liegen auch die Kantonsbeiträge unter dem Budgetwert – Minderertrag von CHF 17'512.80.

3 Kultur, Sport und Freizeit, Kirche

	Jahresrechnung 2019		Budget 2019		Jahresrechnung 2018	
	Aufwand	Ertrag	Aufwand	Ertrag	Aufwand	Ertrag
	129'228.16	16'284.65	134'965.00	15'970.00	122'187.69	19'781.30
Nettoergebnis		112'943.51		118'995.00		102'406.39

- 3290 Übrige Kultur: Mehrkosten bei den Tag- und Sitzungsgeldern von CHF 4'115.00 unter anderem durch die Arbeitsgruppe Buchprojekt Dorfchronik.

4 Gesundheit

	Jahresrechnung 2019		Budget 2019		Jahresrechnung 2018	
	Aufwand	Ertrag	Aufwand	Ertrag	Aufwand	Ertrag
	17'606.30	7'375.25	17'770.00	7'570.00	14'982.75	7'825.55
Nettoergebnis		10'231.05		10'200.00		7'157.20

Keine Bemerkungen.

5 Soziale Sicherheit

	Jahresrechnung 2019		Budget 2019		Jahresrechnung 2018	
	Aufwand	Ertrag	Aufwand	Ertrag	Aufwand	Ertrag
	1'845'691.38	2'784.00	1'916'130.00	2'900.00	1'842'537.56	3'024.00
Nettoergebnis		1'842'907.38		1'913'230.00		1'839'513.56

- 5310 Ergänzungsleistungen AHV / IV: Minderaufwand beim Lastenausgleich für die Ergänzungsleistungen von CHF 21'784.00, da die Prognosewerte höher waren als die effektive Abrechnung des Kantons.
- 5452 Tageseltern: Mehrkosten bei der Tageselternbetreuung von CHF 5'238.10 durch eine starke Zunahme der Betreuungsstunden.
- 5796 Regionaler Sozialdienst: Mehrkosten bei den Restkosten des Regionalen Sozialdienstes Uetendorf von CHF 5'935.00 (CHF 14'391.10 über 2018).
- 5799 Lastenausgleich Sozialhilfe: Minderkosten beim Lastenausgleich Sozialhilfe von CHF 65'488.80 (CHF 33'561.00 unter 2018).

6 Verkehr und Nachrichtenübermittlung

	Jahresrechnung 2019		Budget 2019		Jahresrechnung 2018	
	Aufwand	Ertrag	Aufwand	Ertrag	Aufwand	Ertrag
	747'855.25	140'562.15	766'000.00	93'350.00	701'859.86	173'321.75
Nettoergebnis		607'293.10		672'650.00		528'538.11

- 6150 Gemeindestrassen: Mehraufwand bei den Anschaffungen von Maschinen, Geräte und Fahrzeuge von CHF 17'524.15 aufgrund der Anschaffung eines neuen Schneepflugs. Mehrkosten bei den übrigen nicht aktivierbaren Anlagen von CHF 12'038.65 durch die Ausführung der 2. Etappe des Erlebniswegs. Mehrkosten beim Unterhalt Strassenbeleuchtung von CHF 11'876.30, da mehr defekte Strassenlampen repariert werden mussten als in Vorjahren. Minderaufwand bei den planmässigen Abschreibungen von CHF 22'305.00 durch die Verschiebung verschiedenen Investitionsprojekten. Mehrertrag bei den internen Verrechnungen von Dienstleistungen an die Spezialfinanzierungen von CHF 33'638.00 aufgrund der geleisteten Stunden.
- 6291 Gemeindeanteil Öffentlicher Verkehr: Minderkosten beim Lastenausgleich Öffentlicher Verkehr an den Kanton Bern von CHF 19'387.00.

7 Umweltschutz und Raumordnung

	Jahresrechnung 2019		Budget 2019		Jahresrechnung 2018	
	Aufwand	Ertrag	Aufwand	Ertrag	Aufwand	Ertrag
	1'830'626.79	1'919'765.04	1'660'695.00	1'748'925.00	1'283'932.99	1'269'888.38
Nettoergebnis	89'138.25		88'230.00			14'044.61

- 7101 Wasserversorgung: Minderaufwand beim Unterhalt Tiefbauten wie auch den Hydranten von total CHF 33'107.30. Minderaufwand bei den planmässigen Abschreibungen Tiefbauten von CHF 11'700.00 aufgrund von Projektverzögerungen. Minderaufwand bei der Einlage in den Werterhalt von CHF 35'681.00, da die Anschlussgebühren tiefer ausgefallen sind als budgetiert. Höhere interne Verrechnung von CHF 31'172.20 aufgrund der durch den Werkhof geleisteten Stunden. Mehrertrag bei den Grundgebühren und den Erlösen aus Wasserverkauf von total CHF 105'160.45. Aufgrund der Periodenumstellung wurde den Bezüglern 16 Monate in Rechnung gestellt.
- 7201 Abwasserentsorgung: Minderaufwand bei den Ingenieurhonoraren für Kleinprojekte und Anfragen von CHF 13'896.55. Minderaufwand beim Unterhalt des Kanalisationsnetzes von CHF 29'755.71. Minderaufwand bei der Einlage in den Werterhalt von CHF 24'390.00, da die Anschlussgebühren tiefer ausgefallen sind als budgetiert. Mehrertrag bei den Grund- und Verbrauchsgebühren von total CHF 69'039.25. Aufgrund der Periodenumstellung wurde den Bezüglern 16 Monate in Rechnung gestellt.
- 7301 Abfall (Gemeindebetrieb): Minderkosten bei den Abfuhrkosten Hauskehricht von CHF 10'522.85. Mehrertrag bei den Kehrichtgrundgebühren von CHF 26'230.65. Aufgrund der Periodenumstellung wurde den Bezüglern 16 Monate in Rechnung gestellt.
- 7450 Naturgefahren: Minderkosten von CHF 6'000.00, da erneut auf das Einfordern der Einsatzkostenversicherung verzichtet wurde.
- 7710 Friedhof und Bestattung: Mehrkosten bei Unterhalt der Kanalisations- und Wasserleitungen von CHF 11'338.55 aufgrund der GEP-Massnahmen.

8 Volkswirtschaft

	Jahresrechnung 2019		Budget 2019		Jahresrechnung 2018	
	Aufwand	Ertrag	Aufwand	Ertrag	Aufwand	Ertrag
	4'171.00	86'013.70	10'530.00	90'700.00	4'648.85	86'704.00
Nettoergebnis	81'842.70		80'170.00		82'055.15	

- 8200 Forstwirtschaft: Minderkosten (CHF 4'800.00) beim Beitrag an den Gemeindeverband Obergurnigel, da die Jahresrechnung mit einem Ertragsüberschuss abgeschlossen hat.
- 8710 Elektrizität: Minderertrag bei den BKW-Konzessionen von CHF 5'002.00 (CHF 1'218.00 unter Vorjahr).

9 Finanzen und Steuern

	Jahresrechnung 2019		Budget 2019		Jahresrechnung 2018	
	Aufwand	Ertrag	Aufwand	Ertrag	Aufwand	Ertrag
	932'132.26	6'300'139.20	715'040.00	6'355'440.00	1'041'893.99	6'228'408.50
Nettoergebnis	5'368'006.94		5'640'400.00		5'186'514.51	

- 9100 Allgemeine Gemeindesteuern: Minderertrag von total CHF 14'295.10. Grund dafür sind unter anderem eine zusätzliche Wertberichtigung für gefährdeten Steuerguthaben (CHF 34'700.00) sowie höhere Forderungsverluste (CHF 21'860.40). Erfreulicherweise liegen die Steuererträge der juristischen Personen um total CHF 66'448.90 über dem budgetierten Wert. Der Grossteil davon ist auf schwer zu budgetierende Steuerteilung zurückzuführen.
- 9101 Sondersteuern: Mehrertrag von CHF 33'023.50 bei den Grundstückgewinnsteuern. Minderertrag von CHF 15'615.30 bei den Sonderveranlagungen (CHF 11'618.65 unter Vorjahr).
- 9300 Finanz- und Lastenausgleich: Aufgrund der tieferen Steuerkraftentwicklung als von Kanton prognostiziert, fielen die Erträge Finanzausgleich Disparitätenabbau und Mindestausstattung um den hohen Betrag von total CHF 81'453.00 tiefer aus.
- 9610 Zinsen: Minderaufwand bei den Vergütungszinsen Steuern von CHF 7'774.30.
- 9630 Liegenschaften des Finanzvermögens: Minderaufwand beim Gebäudeunterhalt Geschäftshaus von CHF 16'832.45, da es bei der Ausführung der GEP- Massnahmen zu Verzögerungen kam.
- 9990 Abschluss: Aufgrund der verschiedenen Besserstellungen resultiert im Allgemeinen Haushalt anstelle des Aufwandüberschusses von CHF 40'450.00 ein Ertragsüberschuss von CHF 195'349.36.

4.2 Investitionsrechnung

	Jahresrechnung 2019		Budget 2019		Jahresrechnung 2018	
	Aufwand	Ertrag	Aufwand	Ertrag	Aufwand	Ertrag
0 Allgemeine Verwaltung	54'144.75	0.00	50'000.00	0.00	98'793.35	0.00
Nettoergebnis		54'144.75		50'000.00		98'793.35
1 Öffentliche Ordnung und Sicherheit	0.00	0.00	0.00	0.00	92'623.40	0.00
Nettoergebnis						92'623.40
2 Bildung	474.50	0.00	150'000.00	0.00	66'084.95	0.00
Nettoergebnis		474.50		150'000.00		66'084.95
3 Kultur, Sport, Freizeit, Kirche	0.00	0.00	0.00	0.00	0.00	0.00
Nettoergebnis						
4 Gesundheit	0.00	0.00	0.00	0.00	0.00	0.00
Nettoergebnis						
5 Soziale Sicherheit	0.00	0.00	0.00	0.00	0.00	0.00
Nettoergebnis						
6 Verkehr	446'963.40	0.00	988'000.00	0.00	1'578'397.25	0.00
Nettoergebnis		446'963.40		988'000.00		1'578'397.25
7 Umweltschutz und Raumordnung	345'605.24	18'654.10	1'008'000.00	45'000.00	282'968.55	139'530.20
Nettoergebnis		326'951.14		963'000.00		143'438.35
8 Volkswirtschaft	0.00	0.00	0.00	0.00	0.00	0.00
Nettoergebnis						
9 Finanzen und Steuern	18'654.10	847'187.89	45'000.00	2'196'000.00	139'530.20	2'118'867.50
Nettoergebnis	828'533.79		2'151'000.00		1'979'337.30	
Total	865'841.99	865'841.99	2'241'000.00	2'241'000.00	2'258'397.70	2'258'397.70
Nettoergebnis						

5 SACHGRUPPEN

5.1 Erfolgsrechnung

	Jahresrechnung 2019		Budget 2019		Jahresrechnung 2018	
	Aufwand	Ertrag	Aufwand	Ertrag	Aufwand	Ertrag
3 Aufwand	10'754'712.24		11'169'200.00		10'423'774.12	
30 Personalaufwand	1'438'030.71		1'470'430.00		1'387'618.54	
31 Sach- und übriger Betriebsaufwand	1'838'760.89		1'855'735.00		1'485'988.36	
33 Abschreibungen Verwaltungsvermögen	662'690.00		699'075.00		640'060.00	
34 Finanzaufwand	175'587.55		205'410.00		134'794.35	
35 Einlagen in Fonds und Spezialfinanzierungen	507'929.00		568'000.00		299'889.00	
36 Transferaufwand	6'018'825.24		6'267'715.00		5'987'570.28	
37 Durchlaufende Beiträge	0.00		0.00		0.00	
38 Ausserordentlicher Aufwand	0.00		0.00		395'247.04	
39 Interne Verrechnungen	112'888.85		102'835.00		92'606.55	
4 Ertrag		11'406'039.17		11'242'940.00		10'663'989.85
40 Fiskalertrag		5'424'646.50		5'353'540.00		5'276'634.45
41 Regalien und Konzessionen		84'998.00		90'000.00		86'216.00
42 Entgelte		1'961'505.22		1'798'260.00		1'545'145.03
43 Verschiedene Erträge		183'851.35		180'600.00		50'643.35
44 Finanzertrag		337'536.85		338'800.00		333'084.30
45 Entnahmen aus Fonds und Spezialfinanzierungen		132'007.54		90'715.00		58'679.00
46 Transferertrag		3'168'604.86		3'288'190.00		3'220'981.17
47 Durchlaufende Beiträge		0.00		0.00		0.00
48 Ausserordentlicher Ertrag		0.00		0.00		0.00
49 Interne Verrechnungen		112'888.85		102'835.00		92'606.55
9 Abschluss	651'326.93		73'740.00		240'215.73	
90 Abschluss Erfolgsrechnung	659'259.09	7'932.16	131'335.00	57'595.00	246'643.35	6'427.62

5.1.1 Kommentar

Die Kommentare beziehen sich auf den Gesamthaushalt

30 – Personalaufwand

Der Personalaufwand liegt mit CHF 1'438'030.71 um CHF 32'399.29 oder 2.2 % unter dem Budget. Minderkosten von je rund CHF 10'000.00 gab es auf der Gemeindeverwaltung (übrige allgemeine Dienste) infolge Personalausfall und der damit tieferen Arbeitgeberbeiträge, bei der Feuerwehr aufgrund der tieferen Sitzungsgeldern und Einsatzsolde, sowie bei der Tagesschule (Tagesbetreuung), da weniger Kinder vom Angebot Gebrauch machen.

31 – Sach- und übriger Betriebsaufwand

Der Sach- und übrige Betriebsaufwand schliesst um CHF 16'974.11 oder 0.9 % unter dem Budget ab. Minderkosten von CHF 46'545.99 gab es bei den Dienstleistungen Dritter. Der grösste Teil davon ist mit CHF 27'484.33 auf die Abfallentsorgung zurückzuführen. Auch der Unterhalt der Tiefbauten fiel um CHF 42'932.61 tiefer aus als budgetiert. Mehrkosten von CHF 38'919.10 gab es hingegen bei den Anschaffungen von Maschinen, Geräten und Fahrzeugen durch den Kauf der neuen Kopierer und eines neuen Schneepflugs. Weiter liegen die Forderungsverluste sowie die Wertberichtigungen um total CHF 57'939.50 über dem Budget. Diese sind fast ausschliesslich auf den Bereich allgemeine Gemeindesteuern zurückzuführen.

33 – Abschreibungen

Das bestehende Verwaltungsvermögen wurde per 1.1.2016 zu Buchwerten in HRM2 übernommen und beträgt CHF 3'335'914.31. Dieses wird innert 10 Jahren linear mit CHF 333'590.00 abgeschrieben. Die ordentlichen Abschreibungen nach HRM2 für ab 1.1.2016 neu in Betrieb genommene Investitionen liegen mit CHF 329'100.00 um CHF 22'630.00 über dem Vorjahr.

Die gesamten Abschreibungen betragen CHF 662'690.00 und liegen aufgrund verschiedener Projektverschiebungen um CHF 36'385.00 unter dem Budget.

34 – Finanzaufwand

Der Finanzaufwand liegt mit CHF 175'587.55 um CHF 29'822.45 unter dem budgetierten Betrag. Hauptgrund sind tiefere Unterhaltskosten bei den Liegenschaften des Finanzvermögens durch die Verzögerung der GEP-Massnahme, welche jedoch inzwischen ausgeführt worden sind.

35 – Einlagen in Fonds und Spezialfinanzierungen

Die Einlagen in Fonds und Spezialfinanzierungen liegen mit CHF 507'929.00 um CHF 60'071.00 unter dem Budget. Grund dafür sind die tieferen Anschlussgebühren in den Bereichen Wasserversorgung und Abwasserentsorgung, welche gemäss den Vorgaben in den Werterhalt eingelegt werden müssen.

36 – Transferaufwand

Mit CHF 6'018'825.24 schliesst der Transferaufwand um CHF 248'889.76 tiefer ab als vorgesehen. Die grössten Abweichungen in Form von Minderkosten gab es beim Lastenausgleich Sozialhilfe (CHF 65'488.80), bei Lehrergehaltskosten der Primarstufe (CHF 75'015.68) sowie bei den Lehrergehaltskosten der Sekundarstufe (CHF 76'023.57). Mehrkosten hingegen gab es bei den internen Verrechnungen von Dienstleistungen im Bereich Wasserversorgung (CHF 31'172.20) aufgrund der geleisteten Stunden der Werkhofmitarbeiter.

38 – Ausserordentlicher Aufwand

Der ausserordentliche Aufwand beträgt CHF 0.00. Da die Abschreibungen des Allgemeinen Haushalts anders als in den Vorjahren höher sind als die Nettoinvestitionen, ist der Ertragsüberschuss von CHF 195'349.36 nicht als zusätzliche Abschreibungen zu verbuchen. Der Ertragsüberschuss kann dem Eigenkapital gutgeschrieben werden.

39 – Interne Verrechnungen

Die internen Verrechnungen (ohne Spezialfinanzierungen) betragen insgesamt CHF 112'888.85 und liegen um CHF 10'053.85 über dem Budget.

40 – Fiskalertrag

Die Einnahmen aus den Steuern liegen mit CHF 5'424'646.50 um CHF 71'106.50 (1.33 %) über dem Budget. Im Vergleich zum Vorjahr beträgt das Wachstum 2.81 %. Die Erträge aus den Einkommens- und Vermögenssteuern der natürlichen Personen liegen um CHF 19'025.10 oder 0.4 % unter dem budgetierten Wert. Die Mindererträge konnten jedoch dank wesentlich höheren Erträgen bei den juristischen Personen (total CHF 66'448.90) kompensiert werden. Über die Hälfte davon geht auf Erträge aus den Steuerteilungen hervor. Weiter liegen auch die Vermögensgewinnsteuern, bestehend aus Grundstückgewinnsteuern und Sonderveranlagungen, um CHF 17'408.20 über dem Budget.

41 – Regalien und Konzessionen

Die Konzessionserträge, welche die BKW AG der Gemeinde zu entrichten hat, liegen mit CHF 84'998.00 um CHF 5'002.00 unter dem Budget (CHF 1'218.00 unter Vorjahr).

42 – Entgelte

Mit CHF 1'961'505.22 liegen die Entgelte um CHF 163'245.22 über dem Budget. Die Hauptgründe sind die erhaltenen Versicherungstaggelder infolge von Personalausfall sowie höheren Gebührenerträge bei den Spezialfinanzierungen Wasser, Abwasser und Abfall aufgrund der Periodenumstellung und der daraus erfolgten Fakturierung von 16 Monaten.

43 – Verschiedene Erträge

Die verschiedenen Erträge beinhalten die Infrastrukturbeiträge aus der Deponie Eyacher und liegen mit CHF 183'851.35 um CHF 3'251.35 über dem Budgetwert.

44 – Finanzertrag

Der gesamte Finanzertrag beträgt CHF 337'536.85 und liegt somit um CHF 1'263.15 unter dem Budget. Die grösste Abweichung erfolgte durch die mit CHF 10'000.00 budgetierte Mobilfunkantenne auf dem alten Dorfschulhaus, welche bisher nicht realisiert wurde.

45 – Entnahme aus Fonds und Spezialfinanzierungen

Die Entnahme aus Fonds und Spezialfinanzierungen liegt mit CHF 132'007.54 um CHF 41'292.54 über dem budgetierten Wert. Der Mehrertrag begründet sich dadurch, dass höhere Unterhaltskosten der Erfolgsrechnung dem Werterhalt entnommen werden konnten.

46 – Transferertrag

Der Transferertrag beläuft sich gesamthaft auf CHF 3'168'604.86 und liegt somit um CHF 119'585.14 unter dem Budget. Die Hauptgründe liegen dabei bei den tieferen Entschädigungen im Schulbereich aufgrund der tieferen Lehrergehaltskosten (CHF 45'598.14) sowie beim Finanz- und Lastenausgleich (Disparitätenabbau und Mindestausstattung) aufgrund der schlechteren Entwicklung der Steuerkraft als vom Kanton prognostiziert (CHF 81'453.00).

49 – Interne Verrechnungen

Siehe "39 – Interne Verrechnungen".

5.2 Investitionsrechnung

	Jahresrechnung 2019		Budget 2019		Jahresrechnung 2018	
	Aufwand	Ertrag	Aufwand	Ertrag	Aufwand	Ertrag
5 Ausgaben	865'841.99		2'241'000.00		2'258'397.70	
50 Sachanlagen	831'734.14		2'158'000.00		1'937'187.20	
51 Investitionen auf Rechnung Dritter	0.00		0.00		58'717.70	
52 Immaterielle Anlagen	10'692.05		20'000.00		111'166.85	
56 Eigene Investitionsbeiträge	4'761.70		18'000.00		11'795.75	
59 Übertrag an Bilanz	18'654.10		45'000.00		139'530.20	
6 Einnahmen		865'841.99		2'241'000.00		2'258'397.70
60 Abgang von Sachanlagen		0.00		0.00		0.00
63 Investitionsbeiträge für eigene Rechnung		18'654.10		45'000.00		139'530.20
66 Rückzahlung von Investitions- beiträgen		0.00		0.00		0.00
69 Übertrag an Bilanz		847'187.89		2'196'000.00		2'118'867.50

6 GELDFLUSSRECHNUNG

Geldflussrechnung

Gesamthaushalt

Einwohnergemeinde Thierachern

Bezeichnung	CHF	CHF
	2019	2018
Geldfluss aus betrieblicher Tätigkeit		
Ertragsüberschuss / (-) Aufwandüberschuss	651'326.93	240'215.73
Abschreibungen Verwaltungsvermögen	662'690.00	640'060.00
Abschreibungen Investitionsbeiträge	3'660.00	3'520.00
Einlagen in das Eigenkapital	0.00	395'247.04
(-) Entnahmen aus dem Eigenkapital	0.00	0.00
Verluste aus Verkauf Finanzanlagen FV und Übertragung Finanzanlagen FV ins VV / (-) Gewinne aus Verkauf Finanzanlagen FV	0.00	0.00
Verluste aus Verkauf Sachanlagen FV und Übertragung Sachanlagen FV ins VV / (-) Gewinne aus Verkauf Sachanlagen FV	0.00	0.00
Wertberichtigungen Anlagen FV / (-) Wertberichtigungen Anlagen FV	0.00	0.00
Wertberichtigungen Darlehen/Beteiligungen VV	0.00	0.00
(-) Aufwertung VV	0.00	0.00
Abnahme/(-) Zunahme Forderungen	96'804.08	80'585.80
Abnahme/(-) Zunahme Vorräte	19.80	415.80
(-) Zunahme/Abnahme aktive Rechnungsabgrenzungen	-616'982.78	-40'204.30
Zunahme/(-) Abnahme Laufende Verbindlichkeiten	216'395.07	-309'173.84
(-) Abnahme/Zunahme kurzfr. Rückstellungen	0.00	0.00
Zunahme/(-) Abnahme passive Rechnungsabgrenzungen	19'172.38	-9'730.56
(-) Abnahme/Zunahme langfr. Rückstellungen	0.00	0.00
Zunahme/(-) Abnahme Spezialfinanzierungen im EK und Vorfinanzierungen	375'921.46	241'210.00
Geldfluss aus betrieblicher Tätigkeit	1'409'006.94	1'242'145.67

Geldfluss aus Investitionstätigkeit		
Zahlungen für Nettoinv. Sachanlagen + Immat. Anlagen + Investitionsbeiträge VV	-906'013.69	-1'967'712.45
(-) Auszahlungen für Darlehen/Beteiligungen VV	0.00	0.00
Einzahlung für Darlehen/Beteiligungen VV	0.00	0.00
(-) Kauf Sachanlagen FV	-46'492.90	0.00
Verkauf Sachanlagen FV	0.00	0.00
(-) Investitionen Sachanlagen FV	0.00	0.00
(-) Kauf kurzfristige Finanzanlagen FV	-820'000.00	0.00
Verkauf kurzfristige Finanzanlagen FV	0.00	0.00
(-) Kauf langfristige Finanzanlagen FV	0.00	0.00
Verkauf langfristige Finanzanlagen FV	0.00	0.00
Geldfluss aus Investitionstätigkeit	-1'772'506.59	-1'967'712.45

Geldfluss aus Finanzierungstätigkeit		
Zunahme/ (-) Abnahme Kontokorrente mit Dritten	23'491.69	-45'827.70
Aufnahme kurzfristige Finanzverbindlichkeiten	0.00	12'007.65
(-) Rückzahlung kurzfristige Finanzverbindlichkeiten	-12'007.65	0.00
Aufnahme langfristige Finanzverbindlichkeiten	0.00	2'000'000.00
(-) Rückzahlung langfristige Finanzverbindlichkeiten	-210'000.00	-10'000.00
(-) Abnahme/Zunahme Stiftungen, Legate, Zuwendungen im FK sowie Fonds im FK	-3'410.00	3'486.75
Geldfluss aus Finanzierungstätigkeit	-201'925.96	1'959'666.70

Total Geldfluss	-565'425.61	1'234'099.92
Bestand Flüssige Mittel und kurzfristige Geldanlagen 1.1.	2'854'052.90	1'619'952.98
Bestand Flüssige Mittel und kurzfristige Geldanlagen 31.12.	2'288'627.29	2'854'052.90

7 FINANZKENNZAHLEN

7.1 Gesamthaushalt

Kennzahl	JR 2019 Wert	Ø 5 Jahre Wert *	Kommentar/Interpretation
Nettoverschuldungsquotient	- 48.8 %		Nettoschulden in % des Fiskalertrags (inkl. Finanzausgleich). Diese Kennzahl gibt an, welcher Anteil der Fiskalerträge, bzw. wie viele Jahrestanchen erforderlich sind, um die Nettoschulden abzutragen. Richtwert: < 100 % = gut
Selbstfinanzierungsgrad	204.4 %	69.2 %	Selbstfinanzierung in % der Nettoinvestitionen. Der Selbstfinanzierungsgrad gibt Antwort auf die Frage, wie weit die Investitionen aus selbst erarbeiteten Mitteln bezahlt werden können. Richtwert: > 100 % = ideal
Zinsbelastungsanteil	- 0.1 %	0.1 %	Nettozinsen in % des laufenden Ertrags. Der Zinsbelastungsanteil sagt aus, wie stark der laufende Ertrag durch den Zinsendienst belastet wird. Je tiefer der Wert, desto grösser der Handlungsspielraum. Richtwert: 0 – 4 % = gut
Bruttoverschuldungsanteil	63.5 %		Bruttoschuld in % der Gesamtausgaben. Die Bruttoverschuldung informiert über das Mass der Verschuldung einer Gemeinde. Richtwert: < 50 % = sehr gut
Investitionsanteil	8.2 %	18.0 %	Bruttoinvestitionen in % der Gesamtausgaben. Der Investitionsanteil informiert über das Mass der Investitionsstätigkeit einer Gemeinde. Aussage: < 10 % = schwache Investitionstätigkeit
Kapitaldienstanteil	5.8 %	5.5 %	Kapitaldienst in % des laufenden Ertrags. Der Kapitaldienst informiert darüber, wie stark der laufende Ertrag durch Zinsendienst und Abschreibungen belastet wird. Richtwert: < 5 % = geringe Belastung
Nettoschuld in Franken pro Einwohner	- 1'073.28		Nettoschuld pro Einwohner wird als Gradmesser für die Verschuldung verwendet. Ein negativer Wert entspricht einem Nettovermögen pro Einwohner.
Selbstfinanzierungsanteil	15.0 %	11.9 %	Selbstfinanzierung in % des laufenden Ertrags. Der Selbstfinanzierungsanteil gibt Auskunft über die finanzielle Leistungsfähigkeit unserer Gemeinde. Je höher der Wert, desto grösser der Spielraum für Schuldenabbau oder die Finanzierung von Investitionen und deren Folgekosten. Richtwert: 10 – 20 % = mittel
Bilanzüberschussquotient	45.5 %		Bilanzüberschuss in % des Fiskalertrags (inkl. Finanzausgleich). Nach Gemeindegrösse abgestufte Mindestausstattung des Eigenkapitals (Bilanzüberschuss) zur Abdeckung von Aufwandüberschüssen, zum Schutz vor einem Bilanzfehlbetrag sowie zur Verstärkung der Risikofreiheit. Richtwert: > 30 % Gemeinden von 2'000 bis 10'000 Einwohnern
Nettozinsbelastungsanteil	- 2.1 %	- 2.2 %	Finanzaufwand netto in % des Steuerertrags. Richtwert: 0 – 4 % = sehr tiefe Belastung
Massgebliches Eigenkapital pro Einwohner	1'723.27		Vergleichsgrösse

7.2 Allgemeiner Haushalt

Kennzahl	JR 2019 Wert	Ø 5 Jahre Wert *	Kommentar/Interpretation
Selbstfinanzierungsgrad	138.2 %	50.8 %	Selbstfinanzierung in % der Nettoinvestitionen. Der Selbstfinanzierungsgrad gibt Antwort auf die Frage, wie weit die Investitionen aus selbst erarbeiteten Mitteln bezahlt werden können. Richtwert: > 100 % = ideal

7.3 Spezialfinanzierung Feuerwehr

Kennzahl	JR 2019 Wert	Ø 5 Jahre Wert *	Kommentar/Interpretation
Selbstfinanzierungsgrad	100.0 %	159.6 %	Selbstfinanzierung in % der Nettoinvestitionen. Der Selbstfinanzierungsgrad gibt Antwort auf die Frage, wie weit die Investitionen aus selbst erarbeiteten Mitteln bezahlt werden können. Richtwert: > 100 % = ideal Im 2018 keine Investitionstätigkeit.
Kostendeckungsgrad	97.0 %	95.0 %	Aufwand in % des Ertrags. Der Kostendeckungsgrad gibt Antwort auf die Frage, wie weit der Aufwand aus selbst erarbeiteten Mitteln bezahlt werden kann. Richtwert: < 100 % = ideal

7.4 Spezialfinanzierung Wasserversorgung

Kennzahl	JR 2019 Wert	Ø 5 Jahre Wert *	Kommentar/Interpretation
Selbstfinanzierungsgrad	167.9 %	71.2 %	Selbstfinanzierung in % der Nettoinvestitionen. Der Selbstfinanzierungsgrad gibt Antwort auf die Frage, wie weit die Investitionen aus selbst erarbeiteten Mitteln bezahlt werden können. Richtwert: > 100 % = ideal
Kostendeckungsgrad	139.5 %	120.2 %	Aufwand in % des Ertrags. Der Kostendeckungsgrad gibt Antwort auf die Frage, wie weit der Aufwand aus selbst erarbeiteten Mitteln bezahlt werden kann. Richtwert: < 100 % = ideal
Werterhaltungsquote	7.9 %	X	Bestand des Werterhalts in % des Wiederbeschaffungswertes.

7.5 Spezialfinanzierung Abwasserentsorgung

Kennzahl	JR 2019 Wert	Ø 5 Jahre Wert *	Kommentar/Interpretation
Selbstfinanzierungsgrad	8'093.7 %	1'097.0 %	Selbstfinanzierung in % der Nettoinvestitionen. Der Selbstfinanzierungsgrad gibt Antwort auf die Frage, wie weit die Investitionen aus selbst erarbeiteten Mitteln bezahlt werden können. Richtwert: > 100 % = ideal
Kostendeckungsgrad	141.6 %	115.9 %	Aufwand in % des Ertrags. Der Kostendeckungsgrad gibt Antwort auf die Frage, wie weit der Aufwand aus selbst erarbeiteten Mitteln bezahlt werden kann. Richtwert: < 100 % = ideal
Werterhaltungsquote	22.1 %	X	Bestand des Werterhalts in % des Wiederbeschaffungswertes.

7.6 Spezialfinanzierung Abfall

Kennzahl	JR 2018 Wert	Ø 5 Jahre Wert *	Kommentar/Interpretation
Selbstfinanzierungsgrad	100.0 %	100.0 %	Selbstfinanzierung in % der Nettoinvestitionen. Der Selbstfinanzierungsgrad gibt Antwort auf die Frage, wie weit die Investitionen aus selbst erarbeiteten Mitteln bezahlt werden können. Richtwert: > 100 % = ideal Seit 2016 keine Investitionstätigkeit.
Kostendeckungsgrad	121.0 %	109.6 %	Aufwand in % des Ertrags. Der Kostendeckungsgrad gibt Antwort auf die Frage, wie weit der Aufwand aus selbst erarbeiteten Mitteln bezahlt werden kann. Richtwert: < 100 % = ideal

* Aufgrund der HRM2-Umstellung per 1. Januar 2016 beinhalten die Durchschnittszahlen lediglich die Werte ab 2016.

8 ANTRAG DER EXEKUTIVE

GENEHMIGUNG:

Gemäss Art. 71 GV (170.111) verabschiedet der Gemeinderat die Jahresrechnung 2019 der Einwohnergemeinde Thierachern:

ERFOLGSRECHNUNG	Aufwand Gesamthaushalt	CHF	10'641'823.39
	Ertrag Gesamthaushalt	CHF	11'293'150.32
	Ertragsüberschuss	CHF	651'326.93
davon			
	Aufwand Allgemeiner Haushalt	CHF	9'123'228.37
	Ertrag Allgemeiner Haushalt	CHF	9'318'577.73
	Ertragsüberschuss	CHF	195'349.36
	Aufwand Feuerwehr	CHF	269'538.21
	Ertrag Feuerwehr	CHF	261'606.05
	Aufwandüberschuss	CHF	7'932.16
	Aufwand Wasserversorgung	CHF	553'007.96
	Ertrag Wasserversorgung	CHF	771'616.85
	Ertragsüberschuss	CHF	218'608.89
	Aufwand Abwasserentsorgung	CHF	482'383.75
	Ertrag Abwasserentsorgung	CHF	682'862.34
	Ertragsüberschuss	CHF	200'478.59
	Aufwand Abfall	CHF	213'665.10
	Ertrag Abfall	CHF	258'487.35
	Ertragsüberschuss	CHF	44'822.25
INVESTITIONSRECHNUNG	Ausgaben	CHF	847'187.89
	Einnahmen	CHF	18'654.10
	Nettoinvestitionen	CHF	828'533.79
NACHKREDITE gemäss Ziffer 1.1.5		CHF	400'855.93

ANTRAG:

Der Gemeindeversammlung wird beantragt, die Jahresrechnung 2019 zu genehmigen.

Thierachern, 30. März 2020

Einwohnergemeinde Thierachern

Der Gemeinderatspräsident

Die Gemeindeschreiberin

Sven Heunert

Lelia Arn

Der Finanzverwalter

Michael Aeberhard

9 BESTÄTIGUNGSBERICHT

Wirtschaftsberatung
Wirtschaftsprüfung
Steuerberatung



Bringt Sie weiter

Bericht des Rechnungsprüfungsorgans zur Jahresrechnung 2019 an die Gemeindeversammlung der Einwohnergemeinde Thierachern, Thierachern

Als Rechnungsprüfungsorgan haben wir die Jahresrechnung der Einwohnergemeinde Thierachern, bestehend aus Berichterstattung, Bilanz, Erfolgsrechnung, Investitionsrechnung, Geldflussrechnung und Anhang für das am 31. Dezember 2019 abgeschlossene Rechnungsjahr geprüft.

Verantwortung des Gemeinderates

Der Gemeinderat ist für die Aufstellung der Jahresrechnung in Übereinstimmung mit den kantonalen und kommunalen gesetzlichen Vorschriften verantwortlich. Diese Verantwortung beinhaltet die Ausgestaltung, Implementierung und Aufrechterhaltung eines internen Kontrollsystems mit Bezug auf die Aufstellung der Jahresrechnung, die frei von wesentlichen falschen Angaben als Folge von Verstössen oder Irrtümern ist. Darüber hinaus ist der Gemeinderat für die Anwendung sachgemässer Rechnungslegungsmethoden sowie die Vornahme angemessener Schätzungen verantwortlich.

Verantwortung des Rechnungsprüfungsorgans

Unsere Verantwortung ist es, aufgrund unserer Prüfung ein Prüfungsurteil über die Jahresrechnung abzugeben. Wir haben unsere Prüfung in Übereinstimmung mit den gesetzlichen Vorschriften und der Arbeitshilfe für Rechnungsprüfungsorgane (AH RPO, Ausgabe 2016) vorgenommen. Die Prüfung haben wir so zu planen und durchzuführen, dass wir hinreichende Sicherheit gewinnen, ob die Jahresrechnung frei von wesentlichen falschen Angaben ist.

Eine Prüfung beinhaltet die Durchführung von Prüfungshandlungen zur Erlangung von Prüfungsnachweisen für die in der Jahresrechnung enthaltenen Wertansätze und sonstigen Angaben. Die Auswahl der Prüfungshandlungen liegt im pflichtgemässen Ermessen des Prüfers. Dies schliesst eine Beurteilung der Risiken wesentlicher falscher Angaben in der Jahresrechnung als Folge von Verstössen oder Irrtümern ein. Bei der Beurteilung dieser Risiken berücksichtigt der Prüfer das interne Kontrollsystem, soweit es für die Aufstellung der Jahresrechnung von Bedeutung ist, um die den Umständen entsprechenden Prüfungshandlungen festzulegen, nicht aber um ein Prüfungsurteil über die Wirksamkeit des internen Kontrollsystems abzugeben. Die Prüfung umfasst zudem die Beurteilung der Angemessenheit der angewandten Rechnungslegungsmethoden, der Plausibilität der vorgenommenen Schätzungen sowie eine Würdigung der Gesamtdarstellung der Jahresrechnung. Wir sind der Auffassung, dass die von uns erlangten Prüfungsnachweise eine ausreichende und angemessene Grundlage für unser Prüfungsurteil bilden.

Prüfungsurteil

Nach unserer Beurteilung entspricht die Jahresrechnung für das am 31. Dezember 2019 abgeschlossene Rechnungsjahr den kantonalen und kommunalen gesetzlichen Vorschriften.

Wirtschaftsberatung
Wirtschaftsprüfung
Steuerberatung



Berichterstattung aufgrund weiterer gesetzlicher Vorschriften

Wir bestätigen, dass wir die Anforderungen an die Befähigung gemäss Art. 123 GV und die besonderen Voraussetzungen gemäss Art. 124 GV erfüllen und keine mit unserer Unabhängigkeit nicht vereinbare Sachverhalte vorliegen.

Wir beantragen, die Jahresrechnung per 31. Dezember 2019 mit Aktiven und Passiven von CHF 18'904'753.64 und einem Ertragsüberschuss von CHF 651'326.93 zu genehmigen.

Gümligen, 21. April 2020

T+R AG

Thomas Fankhauser
dipl. Treuhandexperte
zugelassener Revisionsexperte

Beat Nydegger
dipl. Wirtschaftsprüfer
zugelassener Revisionsexperte

Leitender Revisor

10 GENEHMIGUNG DER JAHRESRECHNUNG

Das beschlussfassende Organ der Einwohnergemeinde Thierachern hat die Jahresrechnung 2019 am 22. Juni 2020 gemäss dem vorstehenden Antrag des Gemeinderates vom 30. März 2020 genehmigt.

Thierachern, 22. Juni 2020

Einwohnergemeinde Thierachern

Der Gemeindeversammlungsleiter

Der Gemeinderatspräsident

André Schneeberger

Sven Heunert

Die Gemeindeschreiberin

Lelia Arn

11 ANHANG

11.1 Regelwerk

11.1.1 Angewendetes Regelwerk

Der Rechnungsabschluss der Gemeinde Thierachern ist in Übereinstimmung mit den geltenden kantonalen gesetzlichen Grundlagen erstellt worden.

- Gemeindegesetz (GG, BSG 170.11)
- Gemeindeverordnung (GV, BSG 170.111)
- Direktionsverordnung über den Finanzhaushalt der Gemeinden (FHDV, BSG 170.511)

Diese orientieren sich gemäss Art. 70 Absatz 1 GG am Harmonisierten Rechnungslegungsmodell für die Kantone und Gemeinden, HRM2, laut Handbuch der Konferenz der Kantonalen Finanzdirektoren. Die kantonalen Bestimmungen weichen in einzelnen Bereichen von den Empfehlungen des HRM2 ab. Das Amt für Gemeinden und Raumordnung stellt eine Auflistung dieser Ausnahmen zur Verfügung unter www.be.ch/gemeinden > Rubrik Gemeindefinanzen > HRM2 > Praxishilfen.

11.1.2 Bewertung Finanzvermögen

Vermögenswerte im Finanzvermögen werden bilanziert, wenn sie einen künftigen Nutzen erbringen und ihr Wert verlässlich ermittelt werden kann. Sie werden bei erstmaliger Bilanzierung zu Anschaffungs- bzw. Herstellungskosten bilanziert. Entstehen der Gemeinde keine Kosten, wird zum Verkehrswert zum Zeitpunkt des Zugangs bilanziert. Folgebewertungen erfolgen zum Verkehrswert am Bilanzstichtag, wobei eine systematische Neubewertung bei Liegenschaften mit Ausnahme von Baurechten alle fünf Jahre oder bei Änderung des amtlichen Werts, bei allen anderen Vermögenswerten jährlich erfolgt. Die Bilanzwerte sind bei eingetretenen dauerhaften Wertminderungen oder Verlusten sofort zu berichtigen.

Neubewertung Finanzvermögen

Das Finanzvermögen wurde gemäss Anhang 1 der GV neu bewertet. Die Neubewertungsreserve beläuft sich per 31. Dezember 2019 auf CHF 997'130.60.

Bilanzkonto	Bezeichnung	Alter Buchwert	Aufwertung	Neuer Buchwert	Bewertungsmethode (Anhang 1, GV)	Leztmalige Bewertung
10800.01	Unterer Schwand, Parz. Nr. 8	1'400.00	-406.00	994.00	amtlicher Wert x 1.4	01.01.2016
10800.02	Räbgässli, Parz. Nr. 125	10'322.00	-9'860.00	462.00	amtlicher Wert x 1.4	01.01.2016
10800.03	Mülimatt, Parz. Nr. 503	11'911.40	-11'071.40	840.00	amtlicher Wert x 1.4	01.01.2016
10800.04	Mülimatt, Parz. Nr. 504	54'600.00	-52'136.00	2'464.00	amtlicher Wert x 1.4	01.01.2016
10800.05	Mülimatt, Parz. Nr. 579	84'300.00	-80'968.00	3'332.00	amtlicher Wert x 1.4	01.01.2016
10800.06	Zälg, Parzelle Nr. 538			12'688.00	Anschaffungskosten	31.12.2019

10800.07	Zälg, Parzelle Nr. 539			33804.90	Anschaffungskosten	31.12.2019
10840.01	Dorfstrasse 1, Parz. Nr. 192	1'982'000.00	589'800.00	2'571'800.00	amtlicher Wert x 1.4	01.01.2016
10840.02	Fritz-Indermühleweg 8 und 8a, Parz. 411	548'000.00	569'480.00	1'117'480.00	amtlicher Wert x 1.4	01.01.2016
10840.03	Schwandstrasse 2, Einstellhallenplätze und Bastelraum, Parz. 354	55'000.00	-7'708.00	47'292.00	amtlicher Wert x 1.4	01.01.2016
Total		2'747'533.40	997'130.60	3'791'156.90		

11.1.3 Bewertung Verwaltungsvermögen

Vermögenswerte im Verwaltungsvermögen werden bilanziert, wenn sie einen künftigen mehrjährigen öffentlichen Nutzen hervorbringen und ihr Wert verlässlich ermittelt werden kann.

Sie werden zu Anschaffungs- bzw. Herstellkosten nach der Nettomethode bilanziert und nach der definierten Nutzungsdauer linear abgeschrieben. Entstehen der Gemeinde keine Kosten, wird zum Verkehrswert zum Zeitpunkt des Zugangs bilanziert. Die Bilanzwerte sind bei eingetretenen dauerhaften Wertminderungen oder Verlusten sofort zu berichtigen. Die geltenden Anlagekategorien und Nutzungsdauern sind in Anhang 2 GV umschrieben.

11.1.4 Aktivierungsgrenzen

Allgemeiner Haushalt	30'000.00
Spezialfinanzierungen	30'000.00

11.1.5 Bestehendes Verwaltungsvermögen

Seit dem Übergang auf HRM2 im Jahr 2016 wird das bestehende Verwaltungsvermögen linear über 10 Jahre abgeschrieben. Davon ausgenommen sind die Positionen laut den Übergangsbestimmungen Art. T2-4 der GV vom 16.12.1998 (BGS 170.111).

11.2 Grundlagen der Jahresrechnung

Als Grundlagen für die Jahresrechnung 2019 dienten das Budget 2019 und die Jahresrechnung 2018, die wie folgt beschlossen wurden:

	Budget 2019	Jahresrechnung 2018
Gemeinderat	22.10.2018	25.03.2019
Bestätigungsbericht Rechnungsprüfungsorgan		23.04.2019
Gemeindeversammlung	03.12.2018	17.06.2019

11.3 Eigenkapitalnachweis

Eigenkapitalnachweis Einwohnergemeinde Thierachern

in Tausend CHF

Eigenkapital per 01.01.2019			Veränderungsnachweis			Eigenkapital per 31.12.2019			
			Erhöhung (+) durch		Reduktion (-) durch				
CHF			CHF		CHF		CHF		
29	Eigenkapital	10'262		1'167		-140	29	Eigenkapital	11'289
290	Verpflichtungen (+) bzw. Vorschüsse (-) gegenüber Spezialfinanzierungen	1'456	Einlagen in SF EK	464	Entnahmen aus SF EK	-8	290	Verpflichtungen (+) bzw. Vorschüsse (-) gegenüber Spezialfinanzierungen	1'912
29000	SF Feuerwehr zweiseitig	255	9010.71	0	9011.71	-8	29000	SF Feuerwehr zweiseitig	248
29001	SF Wasserversorgung	376	9010.11	219	9011.11	0	29001	SF Wasserversorgung	595
29002	SF Abwasserentsorgung	510	9010.21	200	9011.21	0	29002	SF Abwasserentsorgung	710
29003	SF Abfall	315	9010.31	45	9011.31	0	29003	SF Abfall	360
293	Vorfinanzierungen	4'776	Einlagen in Vorfinanzierungen EK	508	Entnahmen aus Vorfinanzierungen des EK	-132	293	Vorfinanzierungen	5'152
29301	Wasserversorgung Werterhalt	757	3510.xx	250	4510.11	-37	29301	Wasserversorgung Werterhalt	969
29302	Abwasserentsorgung Werterhalt	4'019	3510.xx	258	4510.21	-95	29302	Abwasserentsorgung Werterhalt	4'182
294	Reserven	770	Einlagen	0	Entnahmen	0	294	Reserven	770
29400	Zusätzliche Abschreibungen	770	3894.01	0	4894.01	0	29400	Zusätzliche Abschreibungen	770
296	Neubewertungsreserve Finanzvermögen	997	Einlagen	0	Entnahmen	0	296	Neubewertungsreserve Finanzvermögen	997
29600	Neubewertungsreserve FV	997	3896.01	0	4896.01	0	29600	Neubewertungsreserve FV	997
29601	Schwankungsreserve	0	3896.01	0	4896.01	0	29601	Schwankungsreserve	0
298	Übriges Eigenkapital	0	3898 Einlagen übriges Eigenkapital	0	4898 Entnahmen übriges Eigenkapital	0	298	Übriges Eigenkapital	0
299	Bilanzüberschuss/-Fehlbetrag	2'263	2990 Jahresergebnis Überschuss (+) Defizit (-)	195			299	Bilanzüberschuss/-Fehlbetrag	2'458

11.4 Rückstellungsspiegel

Rückstellungsspiegel

205 Kurzfristige Rückstellungen

Konto	Bezeichnung	Buchwert 01.01.2019	Veränderung			Buchwert 31.12.2019	Kommentar
			Bildung	Verwendung	Auflösung		
	keine						

208 Langfristige Rückstellungen

Konto	Bezeichnung	Buchwert 01.01.2019	Veränderung			Buchwert 31.12.2019	Kommentar
			Bildung	Verwendung	Auflösung		
	keine						

Total kurzfristige Rückstellungen

0.00 0.00 0.00 0.00 0.00

Total langfristige Rückstellungen

0.00 0.00 0.00 0.00 0.00

Total Rückstellungen

0.00 0.00 0.00 0.00 0.00

11.5 Beteiligungsspiegel

Beteiligungen (im Sinne der öffentlichen Aufgabenerfüllung)											
Name, Sitz Rechtsform	Tätigkeitsgebiet	Nominalkapital (100%)	Eigentumsanteil	Stimmanteil - E: Exekutive - L: Legislative	Wesentliche Beteiligte	Buchwert per 31.12.	Anschaffungswert	Wesentliche Beteiligungen der Organisation	Rechnungslegungs- norm; Aussage zur Jahresrechnung	Zahlungsströme Berichtsjahr	Spezifische Risiken
Gemeindeeigene Unternehmen (Anstalten) gem. Art. 64 Abs. 1 Bst. b GG											
Keine gemeindeeigenen Unternehmen											
Öffentlich-rechtliche Organisationen der interkommunalen Zusammenarbeit (Gemeindeverbände, Anstalten etc.)*											
ARA Thunersee, Uetendorf, Gemeindeverband	Abwasserreinigung			Vorstand: E: H.J. Kast Delegierter: L: A. Stucki drei Stimmen (Art. 25 des OGR)	Total 36 Gemeinden mit über 100'000 Einwohnern. Unter anderem Thun, Steffisburg, Spiez, etc.				HRM	Betriebsbeitrag (2019: 77'920.50) und Investitionsbeitrag (2019: 0.00)	Haftung der Verbandsgemeinden gegenüber Dritten im Verhältnis ihrer Beiträge der letzten drei Jahre. Die Gemeinden haften solidarisch.
Gemeindeverband Obergumigel, Uetendorf	Waldbewirtschaftung			Vorstand: E: F. Zimmermann Delegierter: L: B. Baumann Stimmkraft im Verhältnis der Einwohner	Total 7 Gemeinden mit über 12'500 Einwohner (Forst- Längenbühl, Gurzelen, Seftigen, Thierachern, Uebeschi, Uetendorf und Uttigen für Ortsteil Kienersrüti)				HRM2	Aufwandüberschuss (2019: 0.00)	Übernahme Aufwandüberschuss im Verhältnis der Einwohner gemäss DV Beschluss vom 06.11.2012.
Kulturförderung Region Thun, Gemeindeverband, Thun	Kulturförderung			Delegierte: L: M. Bühler eine Stimme (Art. 28 des OGR)	Einwohnergemeinden der Verwaltungs- kreises Thun				HRM	Betriebsbeitrag (2019: 14'011.00)	Zwangsmitglied- schaft. Für Verbandschulden haftet das Ver- bandsvermögen.
Thuner Amtsanzeiger, Thun, Gemeindeverband	Herausgabe Thuner Amtsanzeiger als amtliches Publikationsorgan			Delegierter: L: S. Heunert eine Stimme (Art. 11 des OGR)	Einwohnergemeinden der Verwaltungs- kreises Thun				HRM	Gewinnanteil (2019: Fr. 12'000.00)	Betriebsverlust wird von den Gemeinden nach Wohnbevöl- kerung getragen. Die Gemeinden haften solidarisch.
Wasserversorgung Gemeindeverband Blattenheid, Blumenstein	Wasserversorgung			Vorstand: E: H.P. Bigler Delegierter: L: F. Zahler Reber eine Stimme pro angefangenen 500 Einwohner	Total 16 Gemeinde plus 2 Vertragspartner mit über 22'500 Einwohner				HRM	Betriebsbeitrag (2019: 115'955.50) und Nacheinkauf von Fr. 300.00 pro zusätzlicher Einwohner alle 5 Jahre (2019: 0.00)	Die Gemeinden haften solidarisch.
Juristische Personen des Privatrechts*											
AG für Abfallverwertung AVAG, Thun	Kehrichtbeseitigung	3'400'000	0.29% 100 Aktien à 100.00	Delegierter: L: B. Baumann		10'000	10'000	SOGES	OR	Entsorgungsgebühren (2019: 63'480.85 gem. Kto. 10'110.01)	Aktienkapital
Verein Entwicklungsraum Thun, Thun	Förderung der Region als soziale, wirtschaftliche und ökologische Gemeinschaft			Delegierter: L: S. Heunert eine Stimme pro angefangenen 2'000 Einwohner	Thun, Steffisburg, etc.				OR	Mitgliederbeitrag (2019: 8'536.80)	Haftung gem. Art. 27 der Statuten mit dem Vereinsvermögen
Verkehrsbetriebe STI AG, Thun	Transport von Personen, Gepäck und Gütern	1'600'000	0.43% 69 Aktien à 100.00	Delegierter: L: D. Zeller		1	6'900		OR	keine	Aktienkapital
Mitgliedschaften in einfachen Gesellschaften, Kollektiv- und Kommanditgesellschaften*											
Keine.											

Beteiligungen (im Sinne der öffentlichen Aufgabenerfüllung)											
Name, Sitz Rechtsform	Tätigkeitsgebiet	Nominalkapital (100%)	Eigentumsanteil	Stimmanteil - E: Exekutive - L: Legislative	Wesentliche Beteiligte	Buchwert per 31.12.	Anschaffungswert	Wesentliche Beteiligungen der Organisation	Rechnungslegungs-norm; Aussage zur Jahresrechnung	Zahlungsströme Berichtsjahr	Spezifische Risiken
Vertragliche Beziehungen zur Erfüllung von Gemeindeaufgaben*											
Besondere Massnahmen Sitzgemeindemodell mit Sitzgemeinde Thierachern	Massnahmen in den Bereichen integrative Förderung, Logopädie, Psychomotorik, DAZ, etc.				EG Amsoldingen, Blumenstein, Forst-Längenbühl, Pohlern, Stocken-Höfen, Uebeschi und Thierachern					Schulkostenbeiträge (im Verhältnis der Schülerzahlen)	
Friedhof Thierachern Sitzgemeindemodell mit Sitzgemeinde Thierachern	Friedhofswesen				EG Uebeschi und Thierachern					Gemeindebeitrag (im Verhältnis der Einwohner)	
Kindertagespflege Sitzgemeindemodell mit Sitzgemeinde Seftigen	Kindertagespflege-Angebot				EG Burgstein, Forst-Längenbühl, Gurzelen, Seftigen, Uetendorf, Wattenwil und Thierachern					Gemeindebeitrag (im Verhältnis der Einwohner und nach Betreuungsstunden)	
Regionale Offene Jugendarbeit Sitzgemeindemodell mit Sitzgemeinde Uetendorf	Führung der Regionalen Offenen Jugendarbeit				EG Amsoldingen, Stocken-Höfen, Uebeschi, Uetendorf, Uttigen und Thierachern					Gemeindebeitrag (im Verhältnis der Einwohner)	
Regionale Schulsozialarbeit Sitzgemeindemodell mit Sitzgemeinde Uetendorf	Aufbau, Betrieb und Erhaltung der Schulsozialarbeit in den Gemeinden				EG Amsoldingen, Stocken-Höfen, Thierachern, Uebeschi Uetendorf und Uttigen					Gemeindebeitrag (nach Stellenpensum der Schulstandorte)	
Regionaler Sozialdienst Uetendorf Sitzgemeindemodell mit Sitzgemeinde Uetendorf	Führung eines Regionalen Sozialdienstes				EG Amsoldingen, Stocken-Höfen, Uetendorf, Uttigen, Zwieselberg und Thierachern					Betriebskostenbeitrag (50 % nach Einwohner; 50 % nach Fällen)	
RFO Thierachern-Regio Sitzgemeindemodell mit Sitzgemeinde Thierachern	Führungsorgan zur Bewältigung von Katastrophen und Notlagen				EG Amsoldingen, Reutigen, Stocken-Höfen, Uebeschi, Zwieselberg und Thierachern					Gemeindebeiträge (je 1/6 der Nettokosten)	
Schule Thierachern Sitzgemeindemodell mit Sitzgemeinde Thierachern	Kindergarten und Unterstufe				EG Amsoldingen und Thierachern					Schulkostenbeiträge (im Verhältnis der Schülerzahlen)	
Schule Thierachern Sitzgemeindemodell mit Sitzgemeinde Thierachern	Sekundarstufe				EG Amsoldingen, Stocken-Höfen, Uebeschi und Thierachern					Schulkostenbeiträge (im Verhältnis der Schülerzahlen)	
Tierkörpersammelstelle Sitzgemeindemodell mit Sitzgemeinde Thun	Tierkörpersammelstelle				Total 20 Gemeinden. Unter anderem Thun und Steffisburg.					Betriebskostenbeitrag nach Gewicht	
ZSO Thuner-Westant Sitzgemeindemodell mit Sitzgemeinde Uetendorf	Zivilschutz				15 Gemeinden. Unter anderem Uetenorf, Uttigen, Wattenwil, etc.					Gemeindebeitrag (2017: 27'946.95)	

11.6 Gewährleistungsspiegel

Name, Sitz, Rechtsform	Eigentümer wesentliche Miteigentümer	Angaben zu den gesicherten Leistungen Art, Betrag, Verfall, Zinsangaben usw.)	Zahlungsströme im Berichtsjahr	Spezifische zusätzliche Angaben
Privatrechtliche Unternehmen (nach OR/ZGB)				
PK Previs, Bern, Stiftung	Versicherte	Nachschusspflicht bei Unterdeckung, Sanierungsmassnahmen je nach Deckungsgrad	Prämien	Deckungsgrad per 31.12.2018: 97.6 %
Öffentlich-rechtliche Unternehmen (nach Gemeindegesetz)				
keine				
Öffentlich-rechtliche Verträge				
keine				
Weitere Verpflichtungen (Altlasten, Leasing usw.)				
Gemeindeanteil Lastenverteilung Sozialhilfeaufwendungen		Anteil 2019 ca. CHF 1'280'000.00		Periodengerechte Abgrenzung fehlt

11.7 Anlagespiegel

Einwohnergemeinde Thierachern

Anlagespiegel

2019

Finanzvermögen

			108 Finanzvermögen Sachanlagen				
			1080	1084	1086	1087	1089
			Grundstücke unüberbaut	Gebäude Finanzvermögen	Mobilien des Finanz- vermögens	Anlagen im Bau Finanzvermögen	Übrige Sachanlagen FV
Anschaffungskosten	Anlagewert	01.01. 2019	8'092.00	3'736'572.00			
	Zuwachs/ Zugänge	2019	46'492.90				
	Abgänge	2019					
	Umgliederungen	2019					
	Anlagewert	31.12. 2019	54'584.90	3'736'572.00	0.00	0.00	0.00
kumulierte Wertberichtigungen	Stand per	01.01. 2019					
	Wertminderungen	2019					
	Aufwertungen	2019					
	Umgliederungen	2019					
	Stand per	31.12. 2019	0.00	0.00	0.00	0.00	0.00
Buchwerte	Buchwert netto	31.12. 2019	54'584.90	3'736'572.00	0.00	0.00	0.00
	davon Anlagen in Leasing	31.12. 2019					
	Versicherungswerte	31.12. 2019					

Einwohnergemeinde Thierachern Anlagespiegel 2019
Sachanlagen Verwaltungsvermögen

			140 Sachanlagen Verwaltungsvermögen								
			1400	1401	1402	1403	1404	1405	1406	1407	1409
			Grundstücke unbebaut	Strassen/ Verkehrswege	Wasserbau	Tiefbauten übrige	Hochbauten	Waldungen/ Alpen	Mobilien	Anlagen im Bau	Übrige Sachanlagen* (ohne 14099)
Anschaffungskosten	Anlagewert	01.01. 2019	0.00	3'460'879.85	0.00	622'421.15	758'797.50	0.00	360'122.10	214'327.45	188'394.80
	Zuwachs/ Zugänge	2019		326'468.70	56'677.64	33'622.45			43'452.70	371'512.65	
	Abgänge	2019			18'654.10						
	Umgliederungen	2019				385'316.25				-385'316.25	
	Anlagewert	31.12. 2019	0.00	3'787'348.55	38'023.54	1'041'359.85	758'797.50	0.00	403'574.80	200'523.85	188'394.80
kumulierte ordentliche Abschreibungen	Stand per	01.01. 2019	0.00	-97'560.00	0.00	-16'070.00	-87'970.00	0.00	-61'580.00	0.00	-31'820.00
	Planmässige Abschreibungen	2019		97'250.00	760.00	15'150.00	30'320.00		35'720.00		18'850.00
	Ausserplanmässige Abschreibungen	2019									
	Wertkorrekturen	2019									
	Stand per	31.12. 2019	0.00	-194'810.00	-760.00	-31'220.00	-118'290.00	0.00	-97'300.00	0.00	-50'670.00
Buchwerte	Buchwert netto	31.12. 2019	0.00	3'592'538.55	37'263.54	1'010'139.85	640'507.50	0.00	306'274.80	200'523.85	137'724.80
	davon Anlagen in Leasing	31.12. 2019									
	Versicherungswerte	31.12. 2019									

* darin nicht enthalten ist das bestehende VV bei Einführung von HRM2:

	Saldo per 01.01. 2019		Kumulierte Wertberichtigungen		Saldo per 31.12. 2019
Allgemeiner Haushalt	14099.0X	3'335'914.31	14099.99	1'334'360.00	2'001'554.31
Total		3'335'914.31		1'334'360.00	2'001'554.31

Einwohnergemeinde Thierachern

Anlagespiegel

2019

Übriges Verwaltungsvermögen

			142 Immaterielle Anlagen VV			144 Darlehen VV	145 Beteiligungen VV	146 Investitionsbeiträge VV
			1420	1427	1421 & 1429	1441-1447	1452-1456	1460-1469
			Informatik	Immat. Anlagen in Realisierung	übrige immaterielle Anlagen	Darlehen	Beteiligungen	Investitionen
Anschaffungskosten	Anlagewert	01.01. 2019	541'020.35	0.00	217'559.95	200'000.00	10'203.00	139'408.00
	Zuwachs/ Zugänge	2019	10'692.05					4'761.70
	Abgänge	2019						
	Umgliederungen	2019						
	Anlagewert	31.12. 2019	551'712.40	0.00	217'559.95	200'000.00	10'203.00	144'169.70
kumulierte ordentliche Abschreibungen	Stand per	01.01. 2019	-193'430.00	0.00	-57'300.00			-7'400.00
	Planmässige Abschreibungen	2019	110'870.00		20'180.00			3'660.00
	Ausserplanmässige Abschreibungen	2019						
	Wertkorrekturen	2019						
	Stand per	31.12. 2019	-304'300.00	0.00	-77'480.00	0.00	0.00	-11'060.00
Buchwerte	Buchwert netto	31.12. 2019	247'412.40	0.00	140'079.95	200'000.00	10'203.00	133'109.70
	davon Anlagen in Leasing	31.12. 2019						
	Versicherungswerte	31.12. 2019						

Konto-Nr.	Kreditbeschluss			Objektbezeichnung	Kreditkontrolle								
	Organ	Datum	Kreditsumme (brutto)		in CHF								
					Kumulierte Ausgaben 01.01.2019	Investitions- ausgaben	Kumulierte Ausgaben 31.12.2019	Kumulierte Einnahmen 01.01.2019	Investitions- einnahmen	Kumulierte Einnahmen 31.12.2019	Saldo	Abrech- nungs- datum	
7410.5020.03			34'000.00	Hochwasserschutzprojekt Glütschbach (innerh. Baugeb.)		5'893.35	5'893.35				0.00	28'106.65	
7410.5020.03	GR	03.09.2018	8'000.00										
7410.5020.03	GR	04.11.2019	26'000.00										
7410.5020.04	GR	04.03.2019	70'000.00	Baulicher Unterhalt Wahlenbach		56'677.64	56'677.64		18'654.10	18'654.10	13'322.36		
7410.5020.05	GR	04.11.2019	9'500.00	Renaturierung Wahlenbach			0.00			0.00	9'500.00		
7710.5030.01	GR	17.09.2018	39'000.00	Neubau Gemeinschaftsgrab	29'085.35	9'786.15	38'871.50			0.00	128.50	16.09.2019	
7900.5290.01	GR	04.11.2019	26'000.00	Totalrevision Baureglement			0.00			0.00	26'000.00		

Vermerk: In den mehrwertsteuerpflichtigen Funktionen werden die Ausgaben in dieser Tabelle exklusive Mehrwertsteuer dargestellt. Da der Kredit inklusive Mehrwertsteuer beschlossen wurde, muss die Mehrwertsteuer beim Saldo noch berücksichtigt werden, das heisst abgezogen werden.

11.8.2 Nachkredite

In der Liste sind nur Kreditüberschreitungen von über CHF 2'500 enthalten

Konto	Bezeichnung	Voranschlag Aufwand	Rechnung Aufwand	Über- schreitung	Nachkredit				Begründung Mehraufwand
					Gebunden	Kompetenz GR	Kompetenz GV	Datum	
	Total	1'320'945.00	1'721'800.93	400'855.93	56'901.95	343'953.98	0.00		
0110	Legislative								
3130.02	Porti und allgemeiner Aufwand	6'400.00	10'192.85	3'792.85		3'792.85		30.03.2020	Höhere Kosten für die Verpackung und den Versand des Wahl- und Abstimmungsmaterials.
0120	Exekutive								
3199.01	Gemeinderatskredit	9'000.00	15'567.38	6'567.38		2'500.00 2'000.00 2'067.38		02.09.2019 02.09.2019 30.03.2020	GRB: Besuch Partnergemeinde Sezimovo Usti GRB: Tag der offenen Tür Bücherkauf "Thierachern - Eine Reise durch Raum und Zeit"
0220	Allgemeine Dienste, übrige								
3010.90	Abgrenzung Ferien- und Überzeitguthaben, Bildung	0.00	30'218.35	30'218.35		30'218.35		30.03.2020	Rückstellung gemäss neuen Stundensaldos. Mit Verrechnung des Vorjahressaldos CHF -2'496.88.
3111.01	Maschinen, Geräte und Fahrzeuge	0.00	10'321.65	10'321.65		10'321.65		12.08.2019	GRB: Neuanschaffung neuen Multifunktionsdrucker
3130.01	Dienstleistungen Dritter (Honorare EDV-Support)	3'500.00	6'163.90	2'663.90		2'663.90		29.04.2019	GRB: Schnittstelle GemDat/eBau
3132.02	Externe Verwaltungsunterstützung	0.00	4'694.65	4'694.65		4'694.65		14.01.2019	GRB: Externe Verwaltungsunterstützung aufgrund Personalausfall
1500	Feuerwehr								
3000.02	Löhne, Fixum	22'500.00	25'300.00	2'800.00		2'800.00		30.03.2020	Betrag bei der Budgeterfassung fehlerhaft erfasst.
3151.01	Unterh. Apparate, Maschinen, Geräte, Fahrzeuge, Werkzeuge	12'950.00	20'025.47	7'075.47		7'075.47		30.03.2020	Unplanmässige grosse Reparatur des Feuerwehrtraktors Same im Feuerwehrmagazin Uebeschi.
3151.03	Unterhalt Korpsmaterial	8'700.00	12'659.95	3'959.95		3'959.95		30.03.2020	Einkleidung Neueingeteilte mit neuem Material, da passende Grössen nicht vorhanden waren.
3181.01	Tatsächliche Forderungsverluste (Feuerweh-ersatzabgaben)	2'000.00	5'183.25	3'183.25	3'183.25			30.03.2020	Höhere Abschreibung auf den Feuerwehersatzabgaben gemäss NESKO-Buchhaltung des Kantons.
1620	Zivilschutz								
3930.01	Interne Verrechnung von Betriebs- und Verwaltungskosten	0.00	2'816.15	2'816.15		2'816.15		30.03.2020	Ersmalige interne Verrechnung für die Mobilisierung der Einsatzkräfte und des Polycom-Funks.
2120	Primarstufe								
3111.01	Maschinen, Geräte und Fahrzeuge	0.00	15'041.60	15'041.60		15'041.60		12.08.2019	GRB: Neuanschaffung neuen Multifunktionsdrucker
2130	Sekundarstufe I								
3111.01	Maschinen, Geräte und Fahrzeuge	4'250.00	14'859.15	10'609.15		10'609.15		12.08.2019	GRB: Neuanschaffung neuen Multifunktionsdrucker
3612.01	Entschädigungen an Gemeinden und Gemeindeverbände	0.00	11'663.15	11'663.15		11'663.15		30.03.2020	Schulkosten für aussergemeindlichen Schulbesuch gemäss Gemeinderatsbeschluss vom 26.03.2018.

In der Liste sind nur Kreditüberschreitungen von über CHF 2'500 enthalten

Konto	Bezeichnung	Voranschlag Aufwand	Rechnung Aufwand	Über- schreitung	Nachkredit			Datum	Begründung Mehraufwand
					Gebunden	Kompetenz GR	Kompetenz GV		
2170	Schulliegenschaften Primarschulen und Kindergarten								
3010.01	Löhne des Verwaltungs- und Betriebspersonals	117'835.00	123'110.90	5'275.90		5'275.90		30.03.2020	Höherer Reinigungsaufwand wegen Einrichtung Tagesschule und Einbau von Klimageräten
3120.01	Ver- und Entsorgung Liegensch. VV (Strom, Bel.)	21'000.00	34'525.45	13'525.45		10'000.00		04.11.2019	GRB: Zunahme Stromkosten
3132.01	Honorare externe Berater, Gutacher, Fachexperten etc.	0.00	9'100.00	9'100.00		3'525.45		30.03.2020	Zunahme Stromkosten - Ursache in Abklärung
3144.01	Unterhalt Hochbauten (Gebäude)	82'800.00	95'001.50	12'201.50		9'100.00		16.09.2019	GRB: Raumbedarfsabklärung Kandermatte
3910.01	Interne Verrechnung von Dienstleistungen	21'460.00	27'450.00	5'990.00		4'300.00		24.06.2019	GRB: Nachkredit Anpassungsarbeiten für Tagesschule
						7'901.50		04.11.2019	GRB:
						5'990.00		30.03.2020	Höhere interne Verrechnung aufgrund effektiv geleisteten Stunden des Werkhofpersonals.
2176	Schulliegenschaften Oberstufenschulzentrum								
3010.01	Löhne des Verwaltungs- und Betriebspersonals	136'070.00	139'148.35	3'078.35		3'078.35		30.03.2020	Stellvertretung infolge operationsbedingtem Ausfall; Überschneidung von einem Monat bei Neuanstellung
3010.90	Abgrenzung Ferien- und Überzeitguthaben, Bildung	0.00	4'910.70	4'910.70		4'910.70		30.03.2020	Rückstellung gemäss neuen Stundensaldos. Mit Verrechnung des Vorjahressaldos CHF -736.62.
3120.03	Ver- und Entsorgung Liegensch. VV (Strom, Bel.)	12'000.00	15'346.10	3'346.10		3'346.10		30.03.2020	Zunahme Stromkosten
3144.01	Unterhalt Hochbauten (Gebäude)	47'400.00	55'401.15	8'001.15		8'001.15		30.03.2020	Mehrkosten durch die Reparatur verschiedener Verglasungen und den Ersatz einer Geschirrspülmaschine.
2180	Tagesbetreuung								
3010.90	Abgrenzung Ferien- und Überzeitguthaben, Bildung	0.00	2'554.15	2'554.15		2'554.15			Rückstellung gemäss neuen Stundensaldos.
3110.01	Büromöbel und -geräte	915.00	9'015.25	8'100.25		2'800.00		03.06.2019	GRB: Diverse Einrichtungsgegenstände für Tagesschule
						5'300.25		24.06.2019	GRB: Anschaffung Kühl- und Tiefkühlschrank für Tagesschule
2200	Sonderschulen								
3611.01	LA-Beiträge an Kanton (Lehrerbesoldungen)	489'300.00	494'024.40	4'724.40	4'724.40			30.03.2020	Zu tief budgetiert.
3290	Kultur, übriges								
3000.01	Löhne, Tag- und Sitzungsgelder	3'075.00	7'190.00	4'115.00		4'115.00		30.03.2020	Kulturkommission zu tief budgetiert. Zusätzliche Sitzungsgelder für Dorfchronik.
5410	Familienzulagen Nichterwerbstätige								
3631.61	Lastenausgleich an Kanton (Familienzulagen)	9'720.00	14'460.00	4'740.00	4'740.00			30.03.2020	Erhöhung pro-Kopf-Beiträge an Lastenausgleich.

In der Liste sind nur Kreditüberschreitungen von über CHF 2'500 enthalten

Konto	Bezeichnung	Voranschlag Aufwand	Rechnung Aufwand	Über- schreitung	Nachkredit				Begründung Mehraufwand
					Gebunden	Kompetenz GR	Kompetenz GV	Datum	
5451 3636.01	Kinderkrippen und Kinderhorte Beiträge an private Organ. ohne Erwerbszweck	11'900.00	15'046.08	3'146.08		3'146.08		30.03.2020	Höhere Auslastung der subventionierten KITA-Plätzen durch Thierachern-Kinder.
5452 3636.01	Tageseltern Beiträge an private Orang. ohne Erwerbszweck	6'950.00	12'188.10	5'238.10	5'238.10			30.03.2020	Starke Zunahme der Betreuungsstunden durch Thierachern-Kinder.
5796 3612.01	Regionaler Sozialdienst Kostenbeteiligung regionaler Sozialdienst	23'300.00	29'235.00	5'935.00	5'935.00			30.03.2020	Mehrkosten gemäss Abrechnung Uetendorf.
6150 3010.90	Gemeindestrassen Abgrenzung Ferien- und Überzeitguthaben, Bildung	0.00	6'641.40	6'641.40		6'641.40		30.03.2020	Rückstellung gemäss neuen Stundensaldos. Mit Verrechnung des Vorjahressaldos CHF 495.59.
3111.01	Maschinen, Geräte, Fahrzeuge	2'800.00	20'324.15	17'524.15		17'000.00		29.04.2019	GRB: Anschaffung neuer Schneepflug
3119.01	Übrige nicht aktivierbare Anlagen	0.00	12'038.65	12'038.65		524.15		30.03.2020	Zu tief budgetiert.
						6'000.00		05.11.2018	GRB: 2. Etappe Erlebnisweg
						2'600.00		13.05.2019	GRB: 2. Etappe Erlebnisweg
						3'100.00		04.11.2019	GRB: Mehrkosten 2. Etappe Erlebnisweg
						338.65		30.03.2020	Zu tief budgetiert.
3141.02	Unterhalt Strassenbeleuchtung	3'000.00	14'876.30	11'876.30		6'000.00		04.11.2019	GRB: diverse defekte Strassenlampen
						5'876.30		30.03.2020	Zusätzliche defekte Strassenlampen
7101 3132.01	Wasserwerk (Gemeindebetrieb) Honorare Leitungskataster	5'400.00	11'237.70	5'837.70		3'450.00		29.04.2019	GRB: Synchronisierung Leitungskataster/Hinni-Datenbank
3320.01	Planmässige Abschreibungen Informatik	0.00	3'210.00	3'210.00	3'210.00	2'387.70		30.03.2020	Hohe Anzahl an Nachführungen
3612.01	Interne Verrechnungen von Dienstleistungen	45'570.00	76'742.20	31'172.20		31'172.20		30.03.2020	Abschreibung Software-Applikation Wasserzähler-Auslesung unter 7101.3300.91 mit CHF 1'600.00
3632.01	Beiträge an Gemeinden und Gemeindeverbände	128'700.00	136'710.80	8'010.80	8'010.80			30.03.2020	Höhere interne Verrechnung aufgrund effektiv geleisteten Stunden des Werkhofpersonals.
7410 3142.01	Gewässerverbauungen Gewässerunterhalt durch Dritte	0.00	4'271.85	4'271.85		3'000.00		02.09.2019	GRB: Transport und Entsorgung Grüngut
3910.01	Interne Verrechnung von Dienstleistungen	12'650.00	17'215.00	4'565.00		1'271.85		30.03.2020	Transport und Entsorgung Grüngut
						4'565.00		30.03.2020	Höhere interne Verrechnung aufgrund effektiv geleisteten Stunden des Werkhofpersonals.

In der Liste sind nur Kreditüberschreitungen von über CHF 2'500 enthalten

Konto	Bezeichnung	Voranschlag Aufwand	Rechnung Aufwand	Über- schreitung	Nachkredit				Begründung Mehraufwand
					Gebunden	Kompetenz GR	Kompetenz GV	Datum	
7710	Friedhof und Bestattungen								
3143.01	Unterhalt Kanalisations- und Wasserleitungen	25'000.00	36'338.55	11'338.55		3'200.00		02.09.2019	GRB: Mehrkosten GEP-Massnahmen
3637.01	Bestattungskosten für Mittellose	0.00	2'957.00	2'957.00		8'138.55		04.11.2019	GRB: Mehrkosten GEP-Massnahmen
						2'957.00		30.03.2020	Bestattungskosten Mittellose gemäss Reglement
9100	Allgemeine Gemeindesteuern								
3180.01	Wertberechtigungen auf Forderungen	0.00	34'700.00	34'700.00		34'700.00		30.03.2020	Wertberichtigung gemäss aktuellen Steuerausständen
3181.01	Forderungsverluste allgemeine Gemeindesteuern	35'000.00	56'860.40	21'860.40	21'860.40			30.03.2020	Höhere Abschreibung auf den Steuerausständen gemäss NESKO-Buchhaltung des Kantons.
9630	Liegenschaften des Finanzvermögens								
3439.01	Wasser, Abwasser, Kehricht, Energie	9'800.00	15'262.30	5'462.30		5'462.30		30.03.2020	Mehrkosten durch Periodenumstellung der Gebührenrechnung der Einwohnergemeinde. Mehrkosten Strom analog 2018.

11.9 Weitere Massgebende Angaben

11.9.1 Werterhaltungskosten und Einlage in die SF Werterhalt Wasserversorgungsanlagen

Wiederbeschaffungswert, Werterhaltungskosten und Einlage in die Spezialfinanzierung Werterhalt für Wasserversorgungsanlagen ¹

Rechnungsjahr: 2019

Wasserversorgung: Thierachern

Kontaktperson: Michael Aeberhard

Telefon: 033 346 00 41

Datengrundlagen	<input type="checkbox"/>	Geschätzt	①	②	③	④	⑤	⑥
	<input checked="" type="checkbox"/>	GWP	Wiederbeschaffungswert brutto in Fr.	Beiträge Dritter ² in Fr.	Wiederbeschaffungswert netto in Fr. (① - ②)	Nutzungsdauer in Jahren	Erneuerungsrate in % (100/④)	Werterhaltungskosten in Fr./Jahr (③*⑤)
	<input checked="" type="checkbox"/>	Anlagenbuchhaltung						
Anlageteile								
1. Wasserfassungen			-		-	50	2.00%	-
2. Aufbereitungsanlagen			-		-	33	3.00%	-
3. Pumpwerke, Druckreduzier- und Messschächte			128'925		128'925	50	2.00%	2'579
4. Leitungen und Hydranten			12'082'155		12'082'155	80	1.25%	151'027
5. Reservoire			-		-	66	1.50%	-
6. Mess-, Steuerungs-, Fernwirkanlagen			53'653		53'653	20	5.00%	2'683
7. Einkaufssummen an andere Wasserversorgungen ³			-		-	33	3.00%	-
Total 1 - 7			12'264'733	-	12'264'733			156'288

⑦ Bestand Verwaltungsvermögen in Franken oder		in Prozent von ③: (100*⑦/③)	
⑧ Bestand Spezialfinanzierung Werterhalt in Franken	653'648	in Prozent von ③: (100*⑧/③)	5%

Bemerkungen:

⑨ Gewählter Einlagesatz in Prozent ⁵	60%
⑩ Einlage in SF Werterhalt in Franken (⑥ x ⑨)	93'773
Einmalige Anschlussgebühren, an Einlage angerechnet ⁶	250'319
Einlage Spezialfinanzierung abzügl. Anschlussgebühren	-
① Anzahl Einwohner im Versorgungsgebiet	2'412
② Einlage pro Einwohner in Franken (⑩ / ①)	39

Datum: Thierachern, 23.01.2020

Unterschrift:

¹ Dieses Blatt ist Bestandteil der Jahresrechnung

² Zu erwartende Beiträge aus dem kantonalen Trinkwasserfonds und von der Gebäudeversicherung abziehen (beim WEA erfragen).

³ Einkaufssummen an andere Wasserversorgungen, einmalige Konzessionsabgaben oder dergleichen - die Abschreibungssätze sind anhand der Laufzeiten festzulegen. Bestehen Kategorien mit unterschiedlichen Abschreibungssätzen, so ist die Rubrik 7 manuell mit zusätzlichen Zeilen zu ergänzen. Einkaufssummen an andere Wasserversorgungen sind verbindlich mit einem Abschreibungssatz von 3 % einzutragen.

⁴ Ermittlung des Einlageprozentsatzes gemäss Kapitel 6.1. der WEA-Broschüre "Finanzierung der Wasserversorgung" (2004).

⁵ Die Einlage in die Spezialfinanzierung muss mindestens 60% betragen, solange Verwaltungsvermögen besteht oder der Bestand der SF Werterhalt nicht mehr 25% des Wiederbeschaffungswertes beträgt.

⁶ Die einmaligen Anschlussgebühren dürfen an die jährliche Einlage in die Spezialfinanzierung Werterhalt angerechnet werden.

11.9.2 Werterhaltungskosten und Einlage in die SF Werterhalt Abwasseranlagen

Wiederbeschaffungswert, Werterhaltungskosten und Einlage in die Spezialfinanzierung Werterhalt für die kommunalen Abwasseranlagen und gegebenenfalls den Gemeindeanteil an den regionalen Anlagen ¹

Rechnungsjahr: 2019

Gemeinde: Tierachern

Kontaktperson: Michael Aeberhard

Telefon: 033 346 00 41

E-Mail: michael.aeberhard@tierachern.ch

Aktualisierungsjahr:

Datengrundlagen AWAGemeinde AnlagenbuchhaltungDatengrundlagen AWAVerband Anlagenbuchhaltung

	①	②	③	④	⑤	⑥
	Wiederbeschaffungswert in Fr.	Nutzungsdauer in Jahren	Erneuerungsrate in % (100/②)	Walterhaltungskosten in Fr./a (①*③)	Einlagesatz ² %	Einlage in die Spezialfinanzierung in Fr./a (④*⑤)

1. Gemeindeanlagen

1.1 Kanalisationen	16'090'829	80	1.25%	201'135	60%	120'681
1.2 Spezialbauwerke	712'000	50	2.00%	14'240	60%	8'544
1.3 Abwasserreinigungsanlagen	-	33	3.00%	-		-
Total 1 (1.1 - 1.3) bzw. mittlerer Einlagesatz (Spalte ⑤)	16'802'829			215'375	60%	129'225

2. Gemeindeanteil an regionalen Anlagen ³

2.1 Kanalisationen	285'722	80	1.25%	3'572	60%	2'143
2.2 Spezialbauwerke	109'208	50	2.00%	2'184	60%	1'310
2.3 Abwasserreinigungsanlagen	1'729'370	33	3.00%	51'881	60%	31'129
Total 2 (2.1 - 2.3) bzw. mittlerer Einlagesatz (Spalte ⑤)	2'124'300			57'637	60%	34'582

Total 1 + 2 bzw. mittlerer Einlagesatz (Spalte ⑤)	18'927'129			273'012	60%	163'807
Einmalige Anschlussgebühren, an Einlage angerechnet ⁴						257'610
Einlage Spezialfinanzierung abzüglich Anschlussgebühren						-

⑦ Stand Verwaltungsvermögen		in Prozent von ①: (100*⑦/①)			Höchstens Fr. 200 / EW ⁵	
⑧ oder Stand Spezialfinanzierung Werterhalt	3'880'880	in Prozent von ①: (100*⑧/①)		20.5%	EW ⁶	2'412
					Fr./EW	68

Bemerkungen:

Datum: 23.01.2020

Unterschrift: _____

¹ Dieses Blatt ist Bestandteil der Jahresrechnung. Eine Kopie senden Sie bitte an das AWA:

² Die Einlage in die Spezialfinanzierung muss mindestens 60% betragen, solange der Bestand der SF Werterhalt nicht mehr als 25% des Wiederbeschaffungswertes beträgt.

³ Daten des Teils 2 nur dann angeben, wenn der Verband die Einlage in die Spezialfinanzierung nicht selber vornimmt. (Anteil gemäss Kostenverteiler Verband).

⁴ Die einmaligen Anschlussgebühren dürfen an die jährliche Einlage in die Spezialfinanzierung Werterhalt angerechnet werden.

⁵ Gemäss Artikel 32, Absatz 4 KGV ist die Einlage in die Spezialfinanzierung auf jährlich Fr. 200 (Gemeinde und Region) pro Einwohnerwert beschränkt.

⁶ Einwohnerwert (EW): Gemäss Artikel 36g KGV.

		Bestand 1.1	Zuwachs	Abgang	Bestand 31.12.
	Aktiven	17'947'291.61	37'086'499.28	36'129'037.25	18'904'753.64
10	Finanzvermögen	9'452'143.15	35'853'995.14	35'058'716.90	10'247'421.39
100	Flüssige Mittel und kurzfristige Geldanlagen	2'854'052.90	12'389'584.09	12'955'009.70	2'288'627.29
1000	Kasse	3'536.30	91'587.50	92'493.45	2'630.35
10000	Kasse	3'536.30	91'587.50	92'493.45	2'630.35
10000.01	Kasse	1'858.45	88'241.70	88'406.10	1'694.05
10000.02	Kasse Volksbibliothek	1'677.85	3'345.80	4'087.35	936.30
1001	Post	517'432.06	1'691'226.10	1'779'508.46	429'149.70
10010	Post Geschäftskonten	517'432.06	1'691'226.10	1'779'508.46	429'149.70
10010.01	PostFinance CH61 0900 0000 3001 0181 9	513'383.90	1'674'749.65	1'766'012.16	422'121.39
10010.02	PostFinance CH36 0900 0000 3131 4130 0	4'048.16	16'476.45	13'496.30	7'028.31
1002	Bank	2'333'084.54	10'606'770.49	11'083'007.79	1'856'847.24
10020	Bankkontokorrente	2'333'084.54	10'606'770.49	11'083'007.79	1'856'847.24
10020.01	Raiffeisenbank Gürbe CH05 8080 8001 8576 5555 0	1'342'034.24	10'006'770.49	10'482'816.34	865'988.39
10020.04	Berner Kantonalbank CH94 0079 0020 2616 5876 2	991'050.30	600'000.00	600'191.45	990'858.85
101	Forderungen	2'764'731.85	21'693'666.57	21'816'418.60	2'641'979.82
1010	Forderungen aus Lieferungen und Leistungen an Dritte	515'970.95	3'077'345.45	3'037'121.10	556'195.30
10100	Forderungen aus Lieferungen und Leistungen	515'970.95	3'077'345.45	3'037'121.10	556'195.30
10100.01	Debitoren, diverse	447'687.85	43'062.95	458'717.70	32'033.10
10100.06	Debitoren Sammelkonto Gebührenfakturierung	70'683.10	3'034'282.50	2'578'803.40	526'162.20

		Bestand 1.1	Zuwachs	Abgang	Bestand 31.12.
10100.99	WB auf Forderungen aus Lieferungen und Leistungen	-2'400.00		-400.00	-2'000.00
1011	Kontokorrente mit Dritten	95'102.85	90'254.20	135'690.75	49'666.30
10110	Kontokorrente mit Dritten	95'102.85	90'254.20	135'690.75	49'666.30
10110.01	Kontokorrent Avag	9'116.65	84'103.65	84'023.30	9'197.00
10110.02	Kontokorrent Ara Investitionen	75'614.25		38'011.90	37'602.35
10110.03	Kontokorrent Frankiersystem (IFS)	1'056.40	6'150.00	6'385.75	820.65
10110.04	Kontokorrent Talus	9'315.55	0.55	7'269.80	2'046.30
1012	Steuerforderungen	1'290'776.55	17'181'398.95	17'281'487.20	1'190'688.30
10120	Forderungen allgemeine Gemeindesteuern	1'290'776.55	17'181'398.95	17'281'487.20	1'190'688.30
10120.01	Steuerguthaben NESKO	1'385'613.70	9'150'791.70	9'215'581.15	1'320'824.25
10120.10	Girokonto Kanton	862.85	8'030'607.25	8'031'206.05	264.05
10120.99	Wertberichtigung auf Steuerguthaben	-95'700.00		34'700.00	-130'400.00
1013	Anzahlungen an Dritte	42'943.60	84'902.40	60'946.80	66'899.20
10130	Anzahlungen an Dritte	42'943.60	84'902.40	60'946.80	66'899.20
10130.01	Subventionierte KITA-Plätze(KITA Glütschbach)	42'943.60	84'902.40	60'946.80	66'899.20
1014	Transferforderungen	819'000.00	1'098'564.40	1'150'564.40	767'000.00
10140	Transferforderungen	819'000.00	1'098'564.40	1'150'564.40	767'000.00
10140.01	Debitor Lastenausgleich Fürsorge	819'000.00	1'098'564.40	1'150'564.40	767'000.00
1015	Interne Kontokorrente		25'789.80	25'789.80	
10153	Abrechnungskonten Löhne		25'789.80	25'789.80	
10153.01	Abrechnungskonto Familienausgleichskasse		25'789.80	25'789.80	

		Bestand 1.1	Zuwachs	Abgang	Bestand 31.12.
1019	Übrige Forderungen	937.90	135'411.37	124'818.55	11'530.72
10190	Übrige Forderungen	124.60	80'431.37	69'025.25	11'530.72
10190.01	Verrechnungssteuer-Guthaben	124.60	124.60	124.60	124.60
10190.02	Buchprojekt Thierachern Historic		80'306.77	68'900.65	11'406.12
10192	MWST Vorsteuerguthaben	813.30	54'980.00	55'793.30	
10192.11	MWST Wasser Vorsteuer ER	813.30	7'819.45	8'632.75	
10192.12	MWST Wasser Vorsteuer IR		18'518.55	18'518.55	
10192.21	MWST Abwasser Vorsteuer ER		15'485.45	15'485.45	
10192.31	MWST Kehricht Vorsteuer ER		13'156.55	13'156.55	
102	Kurzfristige Finanzanlagen		1'020'000.00	200'000.00	820'000.00
1022	Verzinsliche Anlagen		1'020'000.00	200'000.00	820'000.00
10220	Raiffeisenbank Grube		1'020'000.00	200'000.00	820'000.00
10220.01	Raiffeisenbank Grube CH31 8080 8005 8667 7440 1		1'020'000.00	200'000.00	820'000.00
104	Aktive Rechnungsabgrenzungen	87'268.80	704'251.58	87'268.80	704'251.58
1040	Personalaufwand	75.00	2'089.15	75.00	2'089.15
10400	Personalaufwand	75.00	2'089.15	75.00	2'089.15
10400.01	Personalaufwand	75.00	2'089.15	75.00	2'089.15
1041	Sach- und übriger Betriebsaufwand	16'703.70	160.48	16'703.70	160.48
10410	Sach- und übriger Betriebsaufwand	16'703.70	160.48	16'703.70	160.48
10410.01	Sach- und übriger Betriebsaufwand	16'703.70	160.48	16'703.70	160.48

		Bestand 1.1	Zuwachs	Abgang	Bestand 31.12.
1043	Transfers der Erfolgsrechnung	70'310.10	118'230.40	70'310.10	118'230.40
10430	Transfers der Erfolgsrechnung	70'310.10	118'230.40	70'310.10	118'230.40
10430.01	Transfers der Erfolgsrechnung	70'310.10	118'230.40	70'310.10	118'230.40
1044	Finanzaufwand / Finanzertrag	180.00	180.00	180.00	180.00
10440	Finanzaufwand / Finanzertrag	180.00	180.00	180.00	180.00
10440.01	Finanzaufwand / Finanzertrag	180.00	180.00	180.00	180.00
1045	Übriger betrieblicher Ertrag		583'591.55		583'591.55
10450	Übriger betrieblicher Ertrag		583'591.55		583'591.55
10450.01	Übriger betrieblicher Ertrag		583'591.55		583'591.55
106	Vorräte	1'425.60		19.80	1'405.80
1060	Vorräte	1'425.60		19.80	1'405.80
10600	Vorräte	1'425.60		19.80	1'405.80
10600.02	Drucksachen	1'425.60		19.80	1'405.80
108	Sachanlagen FV	3'744'664.00	46'492.90		3'791'156.90
1080	Grundstücke FV	8'092.00	46'492.90		54'584.90
10800	Grundstücke FV	8'092.00	46'492.90		54'584.90
10800.01	Unterer Schwand, Parzelle Nr. 008	994.00			994.00
10800.02	Räbgässli, Parzelle Nr. 125	462.00			462.00
10800.03	Mülimatt, Parzelle Nr. 503	840.00			840.00
10800.04	Mülimatt, Parzelle Nr. 504	2'464.00			2'464.00
10800.05	Mülimatt, Parzelle Nr. 579	3'332.00			3'332.00
10800.06	Zälg, Parzelle Nr. 538		12'688.00		12'688.00
10800.07	Zälg, Parzelle Nr. 539		33'804.90		33'804.90

		Bestand 1.1	Zuwachs	Abgang	Bestand 31.12.
1084	Gebäude FV	3'736'572.00			3'736'572.00
10840	Gebäude FV	3'736'572.00			3'736'572.00
10840.01	Dorfstrasse, Parzelle Nr. 192	2'571'800.00			2'571'800.00
10840.02	Fritz-Indermühleweg, Parzelle Nr. 411	1'117'480.00			1'117'480.00
10840.03	Schwandstrasse, Parzelle Nr. 354	47'292.00			47'292.00
14	Verwaltungsvermögen	8'495'148.46	1'232'504.14	1'070'320.35	8'657'332.25
140	Sachanlagen VV	7'645'087.16	1'217'050.39	935'610.35	7'926'527.20
1401	Strassen / Verkehrswege	3'363'319.85	326'468.70	97'250.00	3'592'538.55
14010	Allgemeiner Haushalt	3'363'319.85	326'468.70	97'250.00	3'592'538.55
14010.01	Strassen / Verkehrswege allgemeiner Haushalt	3'460'879.85	326'468.70		3'787'348.55
14010.99	WB Strassen / Verkehrswege allgemeiner Haushalt	-97'560.00		97'250.00	-194'810.00
1402	Wasserbau		56'677.64	19'414.10	37'263.54
14020	Allgemeiner Haushalt		56'677.64	19'414.10	37'263.54
14020.01	Wasserbau		56'677.64	18'654.10	38'023.54
14020.99	WB Wasserbau			760.00	-760.00
1403	Übrige Tiefbauten	606'351.15	418'938.70	15'150.00	1'010'139.85
14030	Allgemeiner Haushalt		38'871.50	970.00	37'901.50
14030.01	Tiefbauten		38'871.50		38'871.50
14030.99	WB Tiefbauten			970.00	-970.00
14031	Wasserversorgung	606'351.15	380'067.20	14'180.00	972'238.35
14031.01	Wasserversorgungsanlagen	622'421.15	380'067.20		1'002'488.35
14031.99	WB Tiefbauten Wasserwerk	-16'070.00		14'180.00	-30'250.00

		Bestand 1.1	Zuwachs	Abgang	Bestand 31.12.
1404	Hochbauten	670'827.50		30'320.00	640'507.50
14040	Allgemeiner Haushalt	670'827.50		30'320.00	640'507.50
14040.21	Schulanlagen	758'797.50			758'797.50
14040.99	WB Hochbauten	-87'970.00		30'320.00	-118'290.00
1406	Mobilien VV	298'542.10	43'452.70	35'720.00	306'274.80
14060	Allgemeiner Haushalt	198'138.25	43'452.70	29'320.00	212'270.95
14060.01	Mobilien VV	13'749.55	43'452.70		57'202.25
14060.21	Schulmobiliar	81'350.50			81'350.50
14060.31	Werkhofmobiliar	154'678.20			154'678.20
14060.99	WB Mobilien VV	-51'640.00		29'320.00	-80'960.00
14065	Feuerwehr	100'403.85		6'400.00	94'003.85
14065.01	Feuerwehrmobiliar	110'343.85			110'343.85
14065.99	WB Mobilien Feuerwehr	-9'940.00		6'400.00	-16'340.00
1407	Anlagen im Bau	214'327.45	371'512.65	385'316.25	200'523.85
14070	Allgemeiner Haushalt	60'392.10	136'648.70	38'871.50	158'169.30
14070.02	Sanierung Brüggstrasse	12'134.60	89'590.20		101'724.80
14070.08	Sanierung Bushaltestelle Mittlerer Schwand	3'937.70			3'937.70
14070.09	Sanierung Kelle (Abschnitt Mitte)	5'295.10	20.00		5'315.10
14070.12	Sanierung Niesenstrasse	2'572.10	30'884.50		33'456.60
14070.13	Sanierung Abwasserleitung Schulanlage Kandermatte	7'367.25	474.50		7'841.75
14070.14	Neubau Gemeinschaftsgrab	29'085.35	9'786.15	38'871.50	
14070.15	Hochwasserschutzprojekt Glütschbach (innerh. Baugeb)		5'893.35		5'893.35
14071	Wasserversorgung	132'298.50	234'863.95	346'444.75	20'717.70
14071.06	Ersatz Hydrantenleitung Brüggstrasse (inkl. 21 - 29)	3'553.45	116'856.50	120'409.95	
14071.08	Ersatz Hydrantenleitung Niesenstrasse	638.30			638.30
14071.09	Ersatz Hydrantenleitung Schmitti - Sandbühlstrasse	121'754.50	104'280.30	226'034.80	
14071.10	Ersatz Hydrantenleitung Hubel und div. Anpassungen	6'352.25	8'114.70		14'466.95

		Bestand 1.1	Zuwachs	Abgang	Bestand 31.12.
14071.11	Ersatz Hydrantenleitung Räckholtern		5'612.45		5'612.45
14072	Abwasserentsorgung	21'636.85			21'636.85
14072.01	Neubau Entlastungsleitung Thierachern - Uetendorf	21'636.85			21'636.85
1409	Übrige Sachanlagen	2'491'719.11		352'440.00	2'139'279.11
14090	Allgemeiner Haushalt	156'574.80		18'850.00	137'724.80
14090.21	Übrige Sachanlagen Schulen	188'394.80			188'394.80
14090.99	WB Übrige Sachanlagen	-31'820.00		18'850.00	-50'670.00
14099	Sammelkonto bestehendes VV beim Übergang auf HRM2	2'335'144.31		333'590.00	2'001'554.31
14099.01	Bestehendes VV, allgemeiner Haushalt	132'841.00			132'841.00
14099.02	Bestehendes VV, Feuerwehr	467'696.21			467'696.21
14099.03	Bestehendes VV, Kandermatte	1'320'513.25			1'320'513.25
14099.04	Bestehendes VV, Friedhof	41'017.55			41'017.55
14099.05	Bestehendes VV, SA Kandermatte	1'373'846.30			1'373'846.30
14099.99	WB bestehendes Verwaltungsvermögen	-1'000'770.00		333'590.00	-1'334'360.00
142	Immaterielle Anlagen	507'850.30	10'692.05	131'050.00	387'492.35
1420	Informatik	347'590.35	10'692.05	110'870.00	247'412.40
14200	Allgemeiner Haushalt	334'757.35	10'692.05	107'660.00	237'789.40
14200.01	Informatik Gemeindeverwaltung	98'793.35	10'692.05		109'485.40
14200.21	Informatik Schulen	426'184.00			426'184.00
14200.99	WB Informatik	-190'220.00		107'660.00	-297'880.00
14201	Wasserversorgung	12'833.00		3'210.00	9'623.00
14201.01	Informatik Wasserversorgung	16'043.00			16'043.00
14201.99	WB Informatik	-3'210.00		3'210.00	-6'420.00

		Bestand 1.1	Zuwachs	Abgang	Bestand 31.12.
1429	Immaterielle Anlagen	160'259.95		20'180.00	140'079.95
14291	Wasserversorgung	8'645.30		1'230.00	7'415.30
14291.01	GWP-Nachführung	12'695.30			12'695.30
14291.99	WB Immaterielle Anlagen	-4'050.00		1'230.00	-5'280.00
14292	Abwasserentsorgung	151'614.65		18'950.00	132'664.65
14292.01	GEP-Nachführung	204'864.65			204'864.65
14292.99	WB Immaterielle Anlagen	-53'250.00		18'950.00	-72'200.00
144	Darlehen	200'000.00			200'000.00
1444	Darlehen an öffentliche Unternehmungen	200'000.00			200'000.00
14440	Darlehen an öffentliche Unternehmungen	200'000.00			200'000.00
14440.01	Darlehen Holzgemeinde Obergurnigel	200'000.00			200'000.00
145	Beteiligungen und Grundkapita I	10'203.00			10'203.00
1454	Beteiligungen an öffentliche Unternehmungen	10'003.00			10'003.00
14540	Beteiligungen an öffentliche Unternehmungen	10'003.00			10'003.00
14540.02	Anteilschein Verkehrsbetriebe STI AG	1.00			1.00
14540.03	Aktien AG für Abfallverwertung AVAG	10'000.00			10'000.00
14540.04	Aktien Stockhornbahn AG	1.00			1.00
14540.05	Aktien Skilift AG Innereriz	1.00			1.00
1455	Beteiligungen an privaten Unternehmungen	200.00			200.00
14550	Beteiligungen an privaten Unternehmungen	200.00			200.00
14550.01	Anteilschein Raiffeisenbank Gürbe	200.00			200.00

		Bestand 1.1	Zuwachs	Abgang	Bestand 31.12.
146	Investitionsbeiträge	132'008.00	4'761.70	3'660.00	133'109.70
1462	Investitionsbeiträge an Gde. und Zweckverbände	132'008.00	4'761.70	3'660.00	133'109.70
14621	Wasserversorgung	45'075.00		720.00	44'355.00
14621.01	Einkaufsbeiträge, Wasservers. Blattenheid	47'235.00			47'235.00
14621.99	WB Einkaufsbeiträge Wasservers. Blattenheid	-2'160.00		720.00	-2'880.00
14622	Abwasserentsorgung	86'933.00	4'761.70	2'940.00	88'754.70
14622.01	Investitionsbeiträge ARA Region Thun	92'173.00	4'761.70		96'934.70
14622.99	WB Investitionsbeiträge ARA Region Thun	-5'240.00		2'940.00	-8'180.00
	Passiven	17'947'291.61	17'488'757.18	16'531'295.15	18'904'753.64
20	Fremdkapital	7'685'528.73	16'321'569.09	16'391'355.45	7'615'742.37
200	Laufende Verbindlichkeiten	485'630.94	16'200'770.87	16'064'311.96	622'089.85
2000	Laufende Verbindl. aus Lief. u. Leistungen von Dritten	400'218.24	8'822'606.09	8'681'181.17	541'643.16
20000	Laufende Verbindl. aus Lief. u. Leistungen von Dritten	400'218.24	8'555'420.09	8'413'995.17	541'643.16
20000.01	Kreditorensammelkonto	395'742.79	8'504'950.27	8'359'504.90	541'188.16
20000.02	Kreditoren diverse	4'475.45	50'370.15	54'390.60	455.00
20000.07	Differenzkonto ESR-Zahlungen		99.67	99.67	
20001	Kreditoren Sozial- und Personalversicherungen		267'186.00	267'186.00	
20001.01	Abrechnungskonto AHV/IV/EO/ALV		135'055.30	135'055.30	
20001.02	Abrechnungskonto Verwaltungskostenbeiträge		815.35	815.35	
20001.03	Abrechnungskonto Familienausgleichskasse		17'430.00	17'430.00	
20001.04	Abrechnungskonto Unfallversicherung		12'762.50	12'762.50	
20001.05	Abrechnungskonto Pensionskasse		97'177.85	97'177.85	
20001.06	Abrechnungskonto Krankentaggeldversicherung		3'945.00	3'945.00	

		Bestand 1.1	Zuwachs	Abgang	Bestand 31.12.
2001	Kontokorrente mit Dritten	19'710.35	12'995.55	15'451.81	17'254.09
20012	Kontokorrente mit andern Drit ten	19'710.35	12'995.55	15'451.81	17'254.09
20012.01	Kaffeekasse Personal	488.15	995.55	738.80	744.90
20012.02	Thuner Amtsanzeiger	19'222.20	12'000.00	14'713.01	16'509.19
2002	Steuern		125'682.85	125'682.85	
20022	Steuerschulden MWST		125'682.85	125'682.85	
20022.11	MWST Umsatzsteuer Wasser		29'419.05	29'419.05	
20022.21	MWST Umsatzsteuer Abwasser		76'061.30	76'061.30	
20022.31	MWST Umsatzsteuer Kehricht		20'202.50	20'202.50	
2004	Transferverbindlichkeiten	-190.00	3'636'965.15	3'636'715.15	60.00
20040	Transferverbindlichkeiten Erfolgsrechnung	-190.00	3'636'965.15	3'636'715.15	60.00
20040.01	Durchlaufskonto	-190.00	3'636'965.15	3'636'715.15	60.00
2005	Interne Kontokorrente	105.60	3'601'963.18	3'602'068.78	
20053	Abrechnungskonten Löhne	105.60	1'186'210.90	1'186'316.50	
20053.01	Abrechnungskonto Lohnverarbeitung	105.60	1'186'210.90	1'186'316.50	
20054	Abrechnungskonten Zahlungsverkehr		2'415'752.28	2'415'752.28	
20054.01	Abrechnungskonto ESR-Zahlungen		2'415'752.28	2'415'752.28	
2006	Depotgelder und Kautionen	65'786.75	558.05	3'212.20	63'132.60
20060	Depotgelder und Kautionen	65'786.75	558.05	3'212.20	63'132.60
20060.01	Depotgelder Grabunterhalte	52'105.50	123.40	2'772.00	49'456.90
20060.02	Erwachsenenaustausch Tschechien	551.60	1.40		553.00
20060.03	Hobbyausstellung	1'373.45	3.45		1'376.90
20060.04	Vereinskonvent	10'785.90	26.95	54.10	10'758.75
20060.05	Sichlete	970.30	402.85	386.10	987.05

		Bestand 1.1	Zuwachs	Abgang	Bestand 31.12.
201	Kurzfristige Finanzverbindlichkeiten	22'007.65		12'007.65	10'000.00
2014	Kurzfristiger Anteil lang fristiger Verbindlichkeiten	10'000.00			10'000.00
20144	Kurzfristiger Anteil von lang fristigen Darlehen	10'000.00			10'000.00
20144.04	IH-Darlehen Pavillon Oberstufenschule	10'000.00			10'000.00
2019	Übrige kurzfristige Finanzverbindl. gegenüber Dritten	12'007.65		12'007.65	
20190	Übrige kurzfristige Finanzverbindl. gegenüber Dritten	12'007.65		12'007.65	
20190.01	Buchprojekt Thierachern Historic	12'007.65		12'007.65	
204	Passive Rechnungsabgrenzung	85'337.89	104'510.27	85'337.89	104'510.27
2040	Personalaufwand	50'222.04	53'509.40	50'222.04	53'509.40
20400	Personalaufwand	50'222.04	53'509.40	50'222.04	53'509.40
20400.01	Abgrenzung Ferien- und Überzeitguthaben	49'312.39	51'049.50	49'312.39	51'049.50
20400.02	Übriger Personalaufwand	909.65	2'459.90	909.65	2'459.90
2041	Sach- und übriger Betriebsaufwand	136.55	293.77	136.55	293.77
20410	Sach- und übriger Betriebsaufwand	136.55	293.77	136.55	293.77
20410.01	Sach- und übriger Betriebsaufwand	136.55	293.77	136.55	293.77
2043	Transfers der Erfolgsrechnung	19'926.30	37'689.10	19'926.30	37'689.10
2043	Transfers der Erfolgsrechnung	19'926.30	37'689.10	19'926.30	37'689.10
20430.01	Transfers der Erfolgsrechnung	19'926.30	37'689.10	19'926.30	37'689.10
2044	Finanzaufwand / Finanzertrag	15'053.00	13'018.00	15'053.00	13'018.00
20440	Finanzaufwand / Finanzertrag	15'053.00	13'018.00	15'053.00	13'018.00
20440.01	Finanzaufwand, Finanzertrag	7'580.00	7'335.00	7'580.00	7'335.00

		Bestand 1.1	Zuwachs	Abgang	Bestand 31.12.
20440.02	Vorauszahlung Mietzinse	7'473.00	5'683.00	7'473.00	5'683.00
206	Langfristige Finanzverbindlichkeiten	6'750'000.00		210'000.00	6'540'000.00
2064	Darlehen, Schuldscheine	6'700'000.00		200'000.00	6'500'000.00
20640	Langfristige Darlehen	6'700'000.00		200'000.00	6'500'000.00
20640.04	Darlehen Suva Nr. 40002217	1'700'000.00			1'700'000.00
20640.05	Darlehen Suva Nr. 40002218	1'000'000.00			1'000'000.00
20640.06	Darlehen Suva Nr. 40002506	1'000'000.00		100'000.00	900'000.00
20640.07	Darlehen Suva Nr. 40002507	1'000'000.00		100'000.00	900'000.00
20640.10	SIX Personalvorsorgestiftung Nr. 14778/2	2'000'000.00			2'000'000.00
2069	Übrige langfristige Finanzver bindlichkeiten	50'000.00		10'000.00	40'000.00
20690	Übrige langfristige Finanzver bindlichkeiten	50'000.00		10'000.00	40'000.00
20690.03	IH-Darlehen Pavillon Oberstufenschule	50'000.00		10'000.00	40'000.00
209	Verbindl. gegenüber Spezialfinanz. und Fonds im FK	342'552.25	16'287.95	19'697.95	339'142.25
2091	Verbindlichkeiten gegenüber Fonds im FK	276'067.80			276'067.80
20910	Verbindlichkeiten gegenüber Fonds im FK	276'067.80			276'067.80
20910.01	Schutzraumersatzabgaben	276'067.80			276'067.80
2092	Verbindlichkeiten gegenüber Legaten und Stiftungen	66'484.45	16'287.95	19'697.95	63'074.45
20920	Verbindlichkeiten gegenüber Legaten und Stiftungen	66'484.45	16'287.95	19'697.95	63'074.45
20920.01	Hans Hubacher Fonds	20'000.00			20'000.00
20920.02	Klassenkasse Oberstufenschule	14'121.75	8'691.10	8'215.80	14'597.05
20920.03	Fonds Prämierung für Abschlussarbeiten	4'459.30	11.15		4'470.45
20920.04	Reisekasse Primarschule	23'252.15	7'399.30	11'172.60	19'478.85
20920.05	Kulturkasse Oberstufenschule	3'236.60	183.30		3'419.90
20920.06	J+S Oberstufenschule	1'414.65	3.10	309.55	1'108.20

		Bestand 1.1	Zuwachs	Abgang	Bestand 31.12.
29	Eigenkapital	10'261'762.88	1'167'188.09	139'939.70	11'289'011.27
290	Verpfl. bzw. Vorsch. gegenüber Spezialfinanzierungen	1'455'907.19	463'909.73	7'932.16	1'911'884.76
2900	Spezialfinanzierungen im Eigenkapital	1'455'907.19	463'909.73	7'932.16	1'911'884.76
29000	Spezialfinanzierungen im Eigenkapital	255'444.35		7'932.16	247'512.19
29000.01	SF Feuerwehr (2-seitig) RA	255'444.35		7'932.16	247'512.19
29001	Verpflichtungen / Vorschüsse Wasserwerk	376'008.46	218'608.89		594'617.35
29001.01	Spezialfinanzierung RA Wasser	376'008.46	218'608.89		594'617.35
29002	Verpflichtungen / Vorschüsse Abwasserbeseitigung	509'551.66	200'478.59		710'030.25
29002.01	Spezialfinanzierung RA Abwasser	509'551.66	200'478.59		710'030.25
29003	Verpflichtungen / Vorschüsse Abfall	314'902.72	44'822.25		359'724.97
29003.01	Spezialfinanzierung RA Abfall	314'902.72	44'822.25		359'724.97
293	Vorfinanzierungen	4'775'737.50	507'929.00	132'007.54	5'151'658.96
2930	Vorfinanzierungen	4'775'737.50	507'929.00	132'007.54	5'151'658.96
29301	Vorfinanzierungen Wasserwerk	756'592.75	250'319.00	37'427.70	969'484.05
29301.01	Spezialfinanzierung Werterhaltung Wasseranlagen	756'592.75	250'319.00	37'427.70	969'484.05
29302	Vorfinanzierungen Abwasserentsorgung	4'019'144.75	257'610.00	94'579.84	4'182'174.91
29302.01	Spezialfinanzierung Werterhaltung Abwasser	4'019'144.75	257'610.00	94'579.84	4'182'174.91
294	Reserven	770'431.82			770'431.82
2940	Finanzpolitische Reserve	770'431.82			770'431.82
29400	Zusätzliche Abschreibungen	770'431.82			770'431.82
29400.01	Zusätzliche Abschreibungen	770'431.82			770'431.82

Einwohnergemeinde Thierachern HRM2

Bilanz 2019

		Bestand 1.1	Zuwachs	Abgang	Bestand 31.12.
296	Neubewertungsreserve Finanzvermögen	997'130.60			997'130.60
2960	Neubewertungsreserve Finanzvermögen	997'130.60			997'130.60
29600	Neubewertungsreserve Finanzvermögen	997'130.60			997'130.60
29600.01	Neubewertungsreserve Finanzvermögen	997'130.60			997'130.60
299	Bilanzüberschuss / -fehlbetrag	2'262'555.77	195'349.36		2'457'905.13
2990	Jahresergebnis		195'349.36		195'349.36
29900	Jahresergebnis		195'349.36		195'349.36
29900.01	Jahresergebnis		195'349.36		195'349.36
2999	Kumulierte Ergebnisse der Vorjahre	2'262'555.77			2'262'555.77
29990	Kumulierte Ergebnisse der Vorjahre	2'262'555.77			2'262'555.77
29990.01	Bilanzüberschuss / Nettovermögen	2'262'555.77			2'262'555.77

Bezeichnung	Rechnung 2019		Budget 2019		Rechnung 2018		
	Aufwand	Ertrag	Aufwand	Ertrag	Aufwand	Ertrag	
0	Allgemeine Verwaltung	954'394.35	230'118.87	953'735.00	181'800.00	870'257.77	165'954.60
01	Legislative und Exekutive	142'335.23	7'000.00	138'585.00	5'000.00	126'207.10	6'700.00
011	Legislative	32'750.45		27'770.00		30'938.30	
0110	Legislative	32'750.45		27'770.00		30'938.30	
3000.01	Löhne, Tag- und Sitzungsgelder an Behörden und Komm.	6'045.00		4'920.00		4'220.00	
3053.01	AG-Beiträge an Unfallversicherungen	8.10				0.90	
3099.01	Übriger Personalaufwand	1'041.60		450.00		1'214.60	
3100.01	Büromaterial	904.70		1'500.00			
3102.01	Drucksachen, Publikationen	2'872.90		3'400.00		5'230.00	
3130.01	Dienstleistungen Dritter (Rechnungsprüfung)	9'585.30		9'000.00		8'618.95	
3130.02	Porti und allgemeiner Aufwand	10'192.85		6'400.00		9'553.85	
3636.01	Beiträge an Ortsparteien	2'100.00		2'100.00		2'100.00	
012	Exekutive	109'584.78	7'000.00	110'815.00	5'000.00	95'268.80	6'700.00
0120	Exekutive	109'584.78	7'000.00	110'815.00	5'000.00	95'268.80	6'700.00
3000.01	Löhne, Tag- und Sitzungsgelder Gemeinderat	70'705.00		76'000.00		68'400.00	
3000.02	Löhne, Tag- und Sitzungsgelder an Behörden und Komm.	8'605.00		10'000.00		9'150.00	
3050.01	AG-Beiträge AHV, IV, EO, ALV, Verwaltungskosten	5'195.40		5'100.00		5'251.75	
3052.01	AG-Beiträge an Pensionskassen	1'562.40		1'565.00		1'563.60	
3053.01	AG-Beiträge an Unfallversicherungen	313.75		240.00		245.90	
3054.01	AG-Beiträge an Familienausgleichskasse	1'320.10		1'460.00		1'501.20	
3090.01	Aus- und Weiterbildung des Personals	1'552.00		2'000.00		-173.00	
3099.01	Übriger Personalaufwand	3'162.20		3'500.00		2'685.25	
3134.01	Sachversicherungsprämien	927.05		950.00		930.10	
3170.01	Reisekosten und Spesen	674.50		1'000.00		1'737.80	
3199.01	Gemeinderatskredit	15'567.38		9'000.00		3'976.20	
4260.01	Rückerstattungen Dritter		2'000.00				
4612.01	Interne Verrechnung von Dienstleistungen SF		3'000.00		3'000.00		4'900.00
4910.01	Interne Verrechnung von Dienstleistungen		2'000.00		2'000.00		1'800.00

Bezeichnung	Rechnung 2019		Budget 2019		Rechnung 2018		
	Aufwand	Ertrag	Aufwand	Ertrag	Aufwand	Ertrag	
02	Allgemeine Dienste	812'059.12	223'118.87	815'150.00	176'800.00	744'050.67	159'254.60
022	Allgemeine Dienste, übrige	754'262.82	223'118.87	757'455.00	176'800.00	698'138.82	159'194.10
0220	Allgemeine Dienste, übrige	754'262.82	223'118.87	757'455.00	176'800.00	698'138.82	159'194.10
3010.01	Löhne des Verwaltungs- und Betriebspersonals	513'879.30		511'800.00		497'732.65	
3010.90	Abgrenzung Ferien- und Überzeitguthaben, Bildung	30'218.35				32'715.23	
3010.99	Abgrenzung Ferien- und Überzeitguthaben, Auflösung	-32'715.23				-34'457.40	
3050.01	AG-Beiträge AHV, IV, EO, ALV, Verwaltungskosten	29'209.30		32'230.00		31'142.15	
3052.01	AG-Beiträge an Pensionskassen	31'381.15		34'235.00		32'824.20	
3053.01	AG-Beiträge an Unfallversicherungen	4'867.45		4'780.00		4'707.75	
3054.01	AG-Beiträge an Familienausgleichskasse	7'421.90		9'215.00		8'901.85	
3055.01	AG-Beiträge an Krankentaggeldversicherungen	1'408.95		1'505.00		1'492.50	
3090.01	Aus- und Weiterbildung des Personals	14'481.10		14'700.00		9'289.80	
3099.01	Übriger Personalaufwand	522.40		300.00		191.95	
3100.01	Büromaterial	8'787.12		15'800.00		10'671.13	
3101.01	Betriebs- und Verbrauchsmaterial	655.06		600.00		366.30	
3102.01	Drucksachen, Publikationen	1'723.60		1'800.00		1'381.45	
3110.01	Büromöbel und -geräte	2'320.25		2'200.00		1'652.65	
3111.01	Maschinen, Geräte und Fahrzeuge	10'321.65					
3113.01	Hardware					211.55	
3118.01	Ansch. Immaterielle Anlagen (Software)	654.90				116.40	
3130.01	Dienstleistungen Dritter (Honorare EDV-Support)	6'163.90		3'500.00		3'056.79	
3130.02	Dienstleistungen Dritter (Porti, Telefon, Gebühren)	12'305.57		15'750.00		13'072.97	
3130.03	Mitglieder- und Verbandsbeiträge	5'244.50		5'370.00		5'097.00	
3132.01	Honorare externe Berater, Gutachter, Fachexperten etc.	67.30		1'000.00		700.05	
3132.02	Externe Verwaltungsunterstützung	4'694.65				602.60	
3134.01	Sachversicherungsprämien	2'064.00		2'135.00		2'385.85	
3150.01	Unterhalt Büromöbel und -geräte	759.10		1'000.00		1'199.10	
3153.01	Informatik Unterhalt (Hardware)					301.50	
3158.01	Unterhalt immaterielle Anlagen (Software)	31'212.10		31'600.00		15'227.60	
3169.01	Übrige Mieten und Benützungskosten	940.55		1'200.00		941.50	
3170.01	Reisekosten und Spesen	1'494.95		2'500.00		1'168.55	
3199.01	Übriger Betriebsaufwand	175.10		860.00		876.35	
3300.61	Planmässige Abschreibungen Mobilien VV	5'720.00		6'375.00		480.00	

Bezeichnung	Rechnung 2019		Budget 2019		Rechnung 2018	
	Aufwand	Ertrag	Aufwand	Ertrag	Aufwand	Ertrag
3320.01	Planmässige Abschreibungen Informatik	22'430.00		20'000.00		19'760.00
3611.01	Entschädigungen an Kantone und Konkordate	35'853.85		37'000.00		34'328.80
4250.01	Verkäufe		937.50		200.00	175.70
4260.01	Rückerstattungen Dritter		46'899.52		1'000.00	1'629.80
4611.01	Entschädigung von Kanton und Konkordaten		2'476.00		2'350.00	2'458.00
4612.01	Interne Verrechnung von Dienstleistungen SF		113'938.00		113'620.00	105'443.55
4612.02	Entsch. von Gemeinden und Gemeindeverbänden		14'622.20		15'500.00	14'253.70
4910.01	Interne Verrechnung von Dienstleistungen		44'245.65		44'130.00	35'233.35
029	Verwaltungsliegenschaften	57'796.30		57'695.00		45'911.85
0290	Verwaltungsliegenschaften	57'796.30		57'695.00		45'911.85
3010.01	Löhne des Verwaltungs- und Betriebspersonals	4'816.20		4'580.00		4'651.20
3053.01	AG-Beiträge an Unfallversicherungen	18.25		15.00		13.80
3101.01	Betriebs- und Verbrauchsmaterial	164.45		200.00		116.70
3120.01	Ver- und Entsorgung Liegenschaften VV	2'860.95		3'000.00		2'592.00
3144.01	Unterhalt Hochbauten (Gebäude)	13'034.80		12'900.00		270.55
3160.01	Miete und Pacht Liegenschaften (PP Bären)	2'000.00		2'000.00		2'000.00
3160.02	Miete und Pacht Liegenschaften (Verwaltung)	34'901.65		35'000.00		35'377.60
3300.61	Planmässige Abschreibungen Mobilien VV					890.00
4260.01	Rückerstattungen Dritter					60.50
1	Öffentliche Ordnung und Sicherheit, Verteidigung	339'597.51	316'580.41	368'835.00	345'830.00	354'195.32
11	Öffentliche Sicherheit	500.00		6'200.00		650.00
111	Polizei	500.00		6'200.00		650.00
1110	Polizei	500.00		6'200.00		650.00
3000.01	Löhne, Tag- und Sitzungsgelder	400.00		500.00		550.00
3130.01	Dienstleistungen Dritter (Mitgliederbeiträge)	100.00		100.00		100.00
3631.01	Beiträge an Kanton (Interventionskosten)			5'600.00		

Bezeichnung	Rechnung 2019		Budget 2019		Rechnung 2018	
	Aufwand	Ertrag	Aufwand	Ertrag	Aufwand	Ertrag
14 Allgemeines Rechtswesen	26'045.80	34'773.75	35'000.00	51'000.00	30'530.55	56'343.05
140 Allgemeines Rechtswesen	26'045.80	34'773.75	35'000.00	51'000.00	30'530.55	56'343.05
1400 Allgemeines Rechtswesen	26'045.80	34'773.75	35'000.00	51'000.00	30'530.55	56'343.05
3101.01 Betriebs- und Verbrauchsmaterial			200.00			
3102.01 Drucksachen, Publikationen			200.00			
3130.01 Dienstleistungen Dritter (Ausländergebühren)	2'914.40		3'500.00		3'019.40	
3130.02 Dienstleistungen Dritter (Baugebühren)	10'099.45		17'000.00		16'812.10	
3132.01 Honorare externe Berater, Gutachter, Fachexperten etc.	13'031.95		14'000.00		10'403.10	
3181.01 Tatsächliche Forderungsverluste			100.00		295.95	
4210.01 Gebühren für Amtshandlungen (Verwaltung)		11'836.10		13'000.00		13'194.65
4210.02 Gebühren für Amtshandlungen (Bauwesen)		22'292.65		36'000.00		41'108.40
4611.01 Entschädigung von Kanton und Konkordaten		645.00		2'000.00		2'040.00
15 Feuerwehr	269'538.21	269'538.21	281'385.00	281'385.00	279'621.77	279'621.77
150 Feuerwehr	269'538.21	269'538.21	281'385.00	281'385.00	279'621.77	279'621.77
1500 Feuerwehr	269'538.21	269'538.21	281'385.00	281'385.00	279'621.77	279'621.77
3000.01 Löhne, Tag- und Sitzungsgelder	26'500.00		31'800.00		33'098.00	
3000.02 Löhne, Fixum	25'300.00		22'500.00		24'633.35	
3010.01 Löhne des Verwaltungs- und Betriebspers. (Übungssold)	30'245.00		31'800.00		31'415.00	
3010.02 Löhne des Verwaltungs- und Betriebspers. (Einsatzsold)	3'801.90		8'000.00		8'925.00	
3050.01 AG-Beiträge AHV, IV, EO, ALV, Verwaltungskosten	976.05		980.00		988.70	
3053.01 AG-Beiträge an Unfallversicherungen	634.30		700.00		633.25	
3054.01 AG-Beiträge an Familienausgleichskasse	248.00		280.00		282.20	
3090.01 Aus- und Weiterbildung des Personals	1'010.00		2'000.00			
3099.01 Übriger Personalaufwand	943.80		2'230.00		740.00	
3099.02 Schlussabend	4'243.80		4'500.00		5'043.70	
3099.03 Tag der offenen Türe	2'858.70		2'000.00		1'644.60	
3100.01 Büromaterial	131.74		400.00		26.10	
3101.01 Betriebs- und Verbrauchsmaterial	6'941.10		9'700.00		4'494.85	
3102.01 Drucksachen, Publikationen	904.30		2'250.00		1'358.35	
3103.01 Fachliteratur, Zeitschriften	900.00		1'000.00		825.00	

Bezeichnung	Rechnung 2019		Budget 2019		Rechnung 2018	
	Aufwand	Ertrag	Aufwand	Ertrag	Aufwand	Ertrag
3111.01 Maschinen, Geräte und Fahrzeuge	9'335.85		15'715.00		22'925.90	
3112.01 Kleider, Wäsche, Vorhänge					894.45	
3120.01 Ver- und Entsorgung Liegenschaften VV	2'952.70		3'500.00		2'503.45	
3130.01 Dienstleistungen Dritter (Telefon, Funk etc.)	3'546.20		4'900.00		4'034.42	
3130.02 Allgemeiner Aufwand (Porti, Homepage)	146.85		1'900.00		146.85	
3130.03 Mitglieder und Verbandsbeiträge	1'260.00		1'260.00		1'260.00	
3134.01 Sachversicherungsprämien	1'185.90		1'060.00		1'221.20	
3134.02 Motorfahrzeug Versicherungsprämien	6'404.55		6'180.00		6'982.80	
3136.01 Aertzliche Untersuchungen	1'185.00		2'725.00		1'335.00	
3137.01 Steuern und Abgaben	2'277.40		2'000.00		2'149.10	
3144.01 Unterhalt Hochbauten (Gebäude)	229.90		400.00		793.05	
3151.01 Unterh. Apparate, Maschinen, Geräte, Fahrzeuge, Werkzeuge	20'025.47		12'950.00		11'853.15	
3151.02 Unterhalt Atemschutz	5'435.15		5'200.00		8'038.60	
3151.03 Unterhalt Korpsmaterial	12'659.95		8'700.00		5'157.75	
3160.01 Miete und Pacht Liegenschaften	22'500.00		22'500.00		22'500.00	
3161.01 Mieten, Benutzungskosten Anlagen	6'595.65		6'700.00		7'434.90	
3170.01 Reisekosten und Spesen	1'635.90		2'100.00		2'543.85	
3181.01 Tatsächliche Forderungsverluste (Feuerwehersatzabg.)	5'183.25		2'000.00		2'436.15	
3300.61 Planmässige Abschreibungen Mobilien VV (neu)	6'400.00		6'575.00		6'400.00	
3300.91 Planmässige Abschreibungen bish. VV (10 Jahre)	46'770.00		46'770.00		46'770.00	
3409.01 Übrige Passivzinsen	373.85		350.00		373.05	
3612.01 Interne Verrechnung von Dienstleistungen	5'816.15		7'760.00		7'760.00	
3612.02 Entschädigungen an Gemeinden und Gemeindeverbände	1'979.80					
4200.01 Ersatzabgaben		216'603.35		235'000.00		222'085.35
4240.01 Benützungsgebühren und Dienstleistungen		1'667.50		4'500.00		7'112.00
4250.01 Verkäufe		3'423.40				5'454.00
4260.01 Rückerstattungen Dritter		1'499.80				723.80
4270.01 Bussen		450.00				
4631.01 Beiträge von Kantonen und Konkordaten		37'962.00		38'000.00		37'819.00
9011.01 Aufwandüberschuss (Verlust)		7'932.16		3'885.00		6'427.62

Bezeichnung	Rechnung 2019		Budget 2019		Rechnung 2018		
	Aufwand	Ertrag	Aufwand	Ertrag	Aufwand	Ertrag	
16	Verteidigung	43'513.50	12'268.45	46'250.00	13'445.00	43'393.00	11'847.70
161	Militärische Verteidigung	1'934.10	1'222.45	2'950.00	800.00	2'793.25	78.45
1610	Militärische Verteidigung	1'934.10	1'222.45	2'950.00	800.00	2'793.25	78.45
3120.01	Ver- und Entsorgung Liegenschaften VV	517.20		400.00		420.10	
3130.02	Unterhalt Scheibenstand und Schützenhaus	1'366.55		2'500.00		2'323.00	
3134.01	Sachversicherungsprämien	50.35		50.00		50.15	
4240.01	Benützungsgebühren und Dienstleistungen		50.00		800.00		78.45
4260.01	Rückerstattungen Dritter		1'172.45				
162	Zivile Verteidigung	41'579.40	11'046.00	43'300.00	12'645.00	40'599.75	11'769.25
1620	Zivilschutz	35'530.35	6'005.00	35'210.00	5'900.00	33'646.75	5'975.00
3000.01	Löhne, Tag- und Sitzungsgelder	200.00		300.00		100.00	
3120.01	Ver- und Entsorgung Liegenschaften VV	1'005.45		1'500.00		759.10	
3134.01	Sachversicherungsprämien	1'412.90		1'410.00		1'408.95	
3144.01	Unterhalt Hochbauten (Gebäude)	847.90		1'000.00		1'348.00	
3151.01	Unterh. Apparate, Maschinen, Geräte, Fahrzeuge, Werkzeuge	313.25		900.00		279.60	
3612.01	Entschädigungen an Gemeinden und Gemeindeverbände	28'934.70		30'100.00		29'751.10	
3930.01	Interne Verrechnung von Betriebs- und Verwaltungsk.	2'816.15					
4472.01	Vergütung für Benützung Liegenschaften VV		6'005.00		5'900.00		5'975.00
4501.01	Entnahmen aus Fonds des FK						
1627	Regionaler Führungsstab	6'049.05	5'041.00	8'090.00	6'745.00	6'953.00	5'794.25
3000.01	Löhne, Tag- und Sitzungsgelder	5'300.00		6'365.00		5'357.50	
3053.01	AG-Beiträge an Unfallversicherungen	11.35				5.60	
3090.01	Aus- und Weiterbildung des Personals	200.00				100.00	
3100.01	Büromaterial	35.80		1'000.00		107.50	
3102.01	Drucksachen, Publikationen	51.70					
3113.01	Hardware					792.40	
3133.01	Internet Homepage	29.80					
3144.01	Unterhalt Hochbauten (Gebäude)					241.10	
3170.01	Reisekosten und Spesen	120.40		725.00		348.90	
3612.01	Entschädigungen an Gemeinden und Gemeindeverbände	300.00					

Bezeichnung	Rechnung 2019		Budget 2019		Rechnung 2018	
	Aufwand	Ertrag	Aufwand	Ertrag	Aufwand	Ertrag
4632.01 Beiträge von Gemeinden und Gemeindeverbänden		5'041.00		6'745.00		5'794.25
2 Bildung	4'612'668.33	2'394'348.06	4'756'835.00	2'458'050.00	4'433'920.69	2'367'696.87
21 Obligatorische Schule	4'085'648.60	1'993'980.46	4'234'530.00	2'050'775.00	3'901'400.35	1'953'956.99
211 Eingangsstufe	299'363.52	158'663.31	312'810.00	152'800.00	296'127.81	153'865.51
2110 Kindergarten	299'363.52	158'663.31	312'810.00	152'800.00	296'127.81	153'865.51
3104.01 Lehrmittel	9'925.77		10'000.00		9'981.10	
3110.01 Büromöbel und Geräte	777.55		870.00		5'000.20	
3119.01 Übrige nicht aktivierbare Anlagen	757.80		935.00		1'468.20	
3130.01 Dienstleistungen Dritter (Telefon, Porti, Gebühren)	1'321.59		1'200.00		909.80	
3134.01 Sachversicherungsprämien	184.30		185.00		184.30	
3159.01 Unterhalt übrige mobilie Anlagen			350.00		19.50	
3170.01 Reisekosten und Spesen	100.00		200.00		231.00	
3171.01 Exkursionen, Schulreisen und Lager	798.20		1'200.00		1'043.35	
3611.01 LA-Beiträge an Kanton (Lehrerbesoldungen)	280'593.66		294'400.00		274'720.36	
3612.01 Entschädigungen an Gemeinden und Gemeindeverbände	3'645.40		3'470.00		1'313.70	
3910.01 Interne Verrechnung von Dienstl. (Schulges.dienst)	1'259.25				1'256.30	
4611.01 Entschädigungen v. Kantonen und Konkordaten		105'930.16		90'400.00		87'295.56
4612.01 Entsch. von Gemeinden und Gemeindev. (Betriebskosten)		2'953.85		3'000.00		4'307.70
4612.02 Entsch. von Gemeinden und Gemeindev. (Gehaltskosten)		49'779.30		59'400.00		62'262.25
212 Primarstufe	1'271'903.60	626'655.62	1'346'390.00	610'000.00	1'224'483.54	588'862.19
2120 Primarstufe	1'271'903.60	626'655.62	1'346'390.00	610'000.00	1'224'483.54	588'862.19
3000.01 Löhne, Tag- und Sitzungsgelder an Behörden und Komm.	14'500.00		14'000.00		13'195.00	
3010.01 Löhne des Verwaltungs- und Betriebspersonals	19'482.90		20'345.00		20'348.75	
3010.90 Abgrenzung Ferien- und Überzeitguthaben, Bildung	2'453.45				-422.98	
3010.99 Abgrenzung Ferien- und Überzeitguthaben, Auflösung	422.98				-272.70	
3020.01 Löhne der Lehrkräfte	864.00				2'214.00	
3050.01 AG-Beiträge AHV, IV, EO, ALV, Verwaltungskosten	1'756.70		1'900.00		1'675.55	
3052.01 AG-Beiträge an Pensionskassen						
3053.01 AG-Beiträge an Unfallversicherungen	237.45		220.00		190.45	

Bezeichnung	Rechnung 2019		Budget 2019		Rechnung 2018	
	Aufwand	Ertrag	Aufwand	Ertrag	Aufwand	Ertrag
3054.01 AG-Beiträge an Familienausgleichskasse	446.70		540.00		479.00	
3055.01 AG-Beiträge an Krankentaggeldversicherungen	59.80		60.00		51.35	
3090.01 Aus- und Weiterbildung des Personals	9'045.70		9'000.00		4'148.00	
3099.01 Übriger Personalaufwand	2'929.05		4'500.00		2'173.60	
3100.01 Büromaterial	2'385.80		5'100.00		1'457.35	
3102.01 Drucksachen, Publikationen	227.00		730.00		525.35	
3103.01 Lehrerbibliothek	766.70		750.00		452.85	
3103.02 Schülerbibliothek	2'638.30		2'670.00		2'453.85	
3104.01 Lehrmittel	45'969.25		49'920.00		45'409.74	
3104.02 Lehrmittel Handarbeiten Werken	17'240.22		18'245.00		17'240.82	
3110.01 Büromöbel und -geräte, Schulmobiliar	3'726.58		2'200.00		410.80	
3111.01 Maschinen, Geräte und Fahrzeuge	15'041.60				89.05	
3111.02 Anschaffung Turnmaterial	2'244.30		2'200.00		2'276.25	
3113.01 Hardware	154.75				430.20	
3118.01 Immaterielle Anlagen (Software)	6'026.85		8'665.00		6'912.07	
3130.01 Dienstleistungen Dritter (Telefon, Porti, Gebühren)	3'596.80		5'540.00		4'868.60	
3130.02 Dienstleistungen Dritter (EDV-Support)	2'232.75		2'000.00		3'483.40	
3130.03 Dienstleistungen Dritter (Schülertransporte)	470.30		2'000.00		488.25	
3130.04 Dienstleistungen Dritter (Mitgliederbeiträge)	150.00		100.00		100.00	
3133.01 Informatik Nutzungsaufwand / Homepage	2'459.90		2'785.00		2'365.75	
3134.01 Sachversicherungsprämien	3'307.35		3'315.00		3'301.30	
3136.01 Honorare privatärztlicher Tätigkeit	270.00				350.00	
3150.01 Unterhalt Büromöbel und -geräte, Schulmobiliar					247.70	
3151.01 Unterhalt Geräte, Maschinen, Werkzeuge	1'190.00		1'780.00		1'802.10	
3153.01 Unterhalt Informatik (Hardware)	602.10		2'500.00			
3158.01 Unterhalt immaterielle Anlagen (Software)	10'872.30		10'000.00		9'292.35	
3170.01 Reisekosten und Spesen	104.75		500.00		416.40	
3171.01 Exkursionen, Schulreisen und Lager	44'310.35		46'100.00		38'462.05	
3199.01 Übriger Betriebsaufwand	77.75		500.00		291.60	
3300.61 Planmässige Abschreibungen Mobilien VV	7'320.00		7'325.00		7'320.00	
3300.91 Planmässige Abschreibungen bisher best. VV (10 Jahre)	5'330.00		5'330.00		5'330.00	
3300.92 Planmässige Abschreibungen übrige Sachanlagen	7'440.00		7'435.00		7'440.00	
3320.01 Planmässige Abschreibungen Informatik	43'260.00		43'265.00		43'260.00	
3611.01 LA-Beiträge an Kanton (Lehrerbesoldungen)	970'084.32		1'045'100.00		949'447.04	
3612.01 Entschädigungen an Gemeinden und Gemeindeverbände	16'759.20		15'335.00		21'153.30	

Bezeichnung	Rechnung 2019		Budget 2019		Rechnung 2018	
	Aufwand	Ertrag	Aufwand	Ertrag	Aufwand	Ertrag
3910.01 Interne Verrechnung von Dienstl. (Schulges.dienst)	2'811.95		3'785.00		2'833.30	
3940.01 Int. Verrechnung von kalk. Zinsen und Finanzaufwand	633.70		650.00		792.05	
4260.01 Kostenbeteiligung Dritter und Rückerstattungen		6'068.00				3'619.30
4611.01 Entschädigungen v. Kantonen und Konkordaten		318'821.12		277'500.00		316'842.54
4612.01 Entsch. von Gemeinden und Gemeindev. (Betriebskosten)		64'970.90		70'200.00		51'385.15
4612.02 Entsch. von Gemeinden und Gemeindev. (Gehaltskosten)		236'795.60		262'300.00		217'015.20
213 Oberstufe	1'353'044.12	837'903.03	1'413'000.00	892'725.00	1'404'036.65	910'177.19
2130 Sekundarstufe I	1'353'044.12	837'903.03	1'413'000.00	892'725.00	1'404'036.65	910'177.19
3000.01 Löhne, Tag- und Sitzungsgelder an Behörden und Komm.	10'755.00		11'290.00		10'165.00	
3010.01 Löhne des Verwaltungs- und Betriebspersonals	18'921.55		17'370.00		16'978.65	
3010.90 Abgrenzung Ferien- und Überzeitguthaben, Bildung	2'118.05				1'689.94	
3010.99 Abgrenzung Ferien- und Überzeitguthaben, Auflösung	-1'689.94				-663.75	
3020.01 Löhne freiwilliger Schulsport	400.00					
3050.01 AG-Beiträge AHV, IV, EO, ALV, Verwaltungskosten	1'665.95		1'505.00		1'491.10	
3052.01 AG-Beiträge an Pensionskassen						
3053.01 AG-Beiträge an Unfallversicherungen	225.50		185.00		182.95	
3054.01 AG-Beiträge an Familienausgleichskasse	423.10		430.00		426.10	
3055.01 AG-Beiträge an Krankentaggeldversicherungen	57.05		55.00		52.10	
3090.01 Aus- und Weiterbildung des Personals	5'141.30		6'000.00		5'733.20	
3099.01 Übriger Personalaufwand	2'217.65		2'500.00		1'761.60	
3100.01 Büromaterial	1'024.70		1'500.00		1'183.75	
3101.01 Betriebs- und Verbrauchsmaterial	355.17		500.00		96.95	
3102.01 Drucksachen, Publikationen					253.10	
3103.01 Schulbibliothek	1'378.21		3'220.00		2'315.02	
3104.01 Lehrmittel	59'857.78		60'365.00		56'427.37	
3104.02 Lehrmittel (Hauswirtschaft)			3'340.00		1'514.85	
3104.03 Lehrmittel Orchester und Musikunterricht	1'671.30		2'245.00		951.85	
3104.04 Lehrmittel technisches und textiles Gestalten	16'649.42		17'275.00		19'207.50	
3105.01 Lebensmittel Hauswirtschaft	14'137.70		15'015.00		13'747.95	
3110.01 Büromöbel und -geräte, Schulmobiliar	109.00				1'475.25	
3110.02 Büromöbel und -geräte, Schulmobiliar (Hauswirtsch.)	1'206.30		1'080.00		313.05	
3111.01 Maschinen, Geräte und Fahrzeuge	14'859.15		4'250.00		26'560.20	
3111.02 Turnmaterial	2'223.45		3'000.00		2'751.09	

Bezeichnung	Rechnung 2019		Budget 2019		Rechnung 2018	
	Aufwand	Ertrag	Aufwand	Ertrag	Aufwand	Ertrag
3112.01 Kleider, Wäsche, Vorhänge			300.00			
3113.01 Hardware	591.10					
3118.01 Immaterielle Anlagen (Software)	8'188.95		9'000.00		5'276.45	
3130.01 Dienstleistungen Dritter (Porti, Telefon, Gebühren)	1'682.86		2'200.00		2'059.59	
3130.02 Dienstleistungen Dritter (EDV-Support)	2'232.75		2'000.00		3'483.45	
3130.03 Dienstleistungen Dritter (Mitgliederbeiträge)	50.00					
3133.01 Informatik Nutzungsaufwand / Homepage	2'444.40		2'785.00		2'156.40	
3134.01 Sachversicherungsprämien	3'415.10		3'415.00		3'537.20	
3136.01 Honorare privatärztlicher Tätigkeit					581.40	
3150.01 Unterhalt Büromöbel und -geräte, Schulmobiliar	940.70		320.00		249.01	
3151.01 Unterhalt Maschinen, Geräte, Werkzeuge	5'098.77		4'750.00		4'685.70	
3153.01 Informatik-Unterhalt (Hardware)	2'307.00		1'000.00		1'667.00	
3158.01 Unterhalt immaterielle Anlagen (Software)	10'872.30		10'140.00		9'773.90	
3170.01 Reisekosten und Spesen	712.10		2'370.00		1'735.45	
3171.01 Exkursionen, Schulreisen und Lager	29'938.57		28'620.00		33'807.30	
3171.02 Schüleraustausch Tschechien						
3199.01 Übriger Betriebsaufwand	2'107.90		900.00		1'697.40	
3300.91 Planmässige Abschreibungen Mobilien (bish. VV 10 Jahre)	8'680.00		8'680.00		8'680.00	
3300.92 Planmässige Abschreibungen übrige Sachanlagen	5'530.00		5'535.00		5'530.00	
3320.01 Planmässige Abschreibungen Informatik	41'970.00		41'975.00		41'970.00	
3611.01 LA-Beiträge an Kanton (Lehrerbesoldungen)	1'017'176.43		1'093'200.00		1'065'606.73	
3611.02 Entschädigung an Kantone und Konkordate (Gymnasium)	39'923.45		40'400.00		31'004.05	
3612.01 Entschädigungen an Gemeinden und Gemeindeverbände	11'663.15				11'537.25	
3910.01 Interne Verrechnung von Dienstl. (Schulges.dienst)	3'304.05		3'785.00		3'735.95	
3940.01 Int. Verrechnung von kalk. Zinsen und Finanzaufwand	507.15		500.00		647.60	
4250.01 Verkäufe				500.00		
4260.01 Rückerstattungen Dritter		819.70				3'259.20
4611.01 Entschädigungen v. Kantonen und Konkordaten		231'885.68		226'000.00		235'075.73
4612.01 Entsch. von Gemeinden und Gemeindev. (Betriebskosten)		128'974.10		131'915.00		149'238.05
4612.02 Entsch. von Gemeinden und Gemeindev. (Gehaltskosten)		476'223.55		534'310.00		522'604.21

Bezeichnung	Rechnung 2019		Budget 2019		Rechnung 2018	
	Aufwand	Ertrag	Aufwand	Ertrag	Aufwand	Ertrag
214 Musikschulen	50'291.70		70'000.00		49'828.25	
2140 Musikschulen	50'291.70		70'000.00		49'828.25	
3636.01 Beiträge an priv. Org. ohne Erwerbszweck (Musikschulen)	46'348.35		58'500.00		46'226.30	
3637.01 Beiträge an private Haushalte (Elternbeiträge)	3'943.35		11'500.00		3'601.95	
217 Schulliegenschaften	989'148.21	315'972.55	960'855.00	319'845.00	885'182.45	290'621.00
2170 Schulliegenschaften Primarschulen und Kindergarten	524'793.88	97'066.95	494'020.00	94'435.00	462'200.39	82'573.70
3010.01 Löhne des Verwaltungs- und Betriebspersonals	123'110.90		117'835.00		118'280.20	
3010.90 Abgrenzung Ferien- und Überzeitguthaben, Bildung	2'153.40				3'537.07	
3010.99 Abgrenzung Ferien- und Überzeitguthaben, Auflösung	-3'537.07				-4'725.00	
3050.01 AG-Beiträge AHV, IV, EO, ALV, Verwaltungskosten	7'689.40		7'275.00		7'154.85	
3052.01 AG-Beiträge an Pensionskassen	2'756.40		2'795.00		708.00	
3053.01 AG-Beiträge an Unfallversicherungen	1'177.05		1'040.00		1'029.20	
3054.01 AG-Beiträge an Familienausgleichskasse	1'952.80		2'080.00		2'044.65	
3055.01 AG-Beiträge an Krankentaggeldversicherungen	331.75		325.00		315.00	
3090.01 Aus- und Weiterbildung des Personals	450.00		1'000.00		2'925.00	
3101.01 Betriebs- und Verbrauchsmaterial	9'025.55		8'400.00		4'734.30	
3111.01 Maschinen, Geräte und Fahrzeuge	6'702.40		8'800.00		16'945.75	
3120.01 Ver- und Entsorgung Liegensch. VV (Strom, Bel.)	34'525.45		21'000.00		29'537.75	
3120.02 Ver- und Entsorgung Liegensch. VV (Heizmat.)	27'882.65		29'700.00		20'698.65	
3120.03 Ver- und Entsorgung Liegensch. VV (Wa, Abw, Ke)	11'373.25		11'500.00		9'702.70	
3130.01 Dienstleistungen Dritter (Porti, Telefon)	100.00		200.00		100.00	
3132.01 Honorare externe Berater, Gutachter, Fachexperten etc.	9'100.00					
3134.01 Sachversicherungsprämien	6'364.50		6'355.00		6'346.25	
3144.01 Unterhalt Hochbauten (Gebäude)	95'001.50		82'800.00		62'523.82	
3150.01 Unterhalt Mobilien					389.80	
3151.01 Unterh. Apparate, Maschinen, Geräte, Fahrzeuge, Werkzeuge	25.20		3'000.00		55.20	
3300.41 Planmässige Abschreibungen Hochbauten (neu)	21'810.00		28'780.00		21'810.00	
3300.61 Planmässige Abschreibungen Mobilien VV	810.00		815.00		810.00	
3300.91 Planmässige Abschreibungen bestehendes VV (10 Jahre)	132'060.00		132'060.00		132'060.00	
3300.92 Planmässige Abschreibungen übrige Sachanlagen	3'060.00		3'100.00		3'060.00	
3910.01 Interne Verrechnung von Dienstleistungen	27'450.10		21'460.00		18'392.25	
3940.01 Int. Verrechnung von kalk. Zinsen und Finanzaufwand	3'418.65		3'700.00		3'764.95	

Bezeichnung	Rechnung 2019		Budget 2019		Rechnung 2018		
	Aufwand	Ertrag	Aufwand	Ertrag	Aufwand	Ertrag	
4260.01		329.10		800.00		4'426.80	
4471.01		15'000.00		15'000.00		15'000.00	
4472.01		14'177.50		10'500.00		9'512.80	
4612.01		62'725.35		63'300.00		53'634.10	
4910.01		835.00		835.00			
4920.01		4'000.00		4'000.00			
2176	Schulliegenschaften Oberstufenschulzentrum	464'354.33	218'905.60	466'835.00	225'410.00	422'982.06	208'047.30
3010.01	Löhne des Verwaltungs- und Betriebspersonals	139'148.35		136'070.00		134'202.90	
3010.90	Abgrenzung Ferien- und Überzeitguthaben, Bildung	4'910.70				5'647.32	
3010.99	Abgrenzung Ferien- und Überzeitguthaben, Auflösung	-5'647.32				-8'316.00	
3050.01	AG-Beiträge AHV, IV, EO, ALV, Verwaltungskosten	8'574.55		8'540.00		8'330.20	
3052.01	AG-Beiträge an Pensionskassen	8'882.40		8'910.00		8'841.30	
3053.01	AG-Beiträge an Unfallversicherungen	1'306.15		1'135.00		1'120.10	
3054.01	AG-Beiträge an Familienausgleichskasse	2'178.45		2'445.00		2'381.45	
3055.01	AG-Beiträge an Krankentaggeldversicherungen	353.90		340.00		332.65	
3090.01	Aus- und Weiterbildung des Personals			500.00			
3099.01	Übriger Personalaufwand	469.50					
3101.01	Betriebs- und Verbrauchsmaterial	4'916.65		5'800.00		4'773.29	
3111.01	Maschinen, Geräte und Fahrzeuge	2'548.25		4'500.00		663.70	
3120.01	Ver- und Entsorgung Liegensch. VV (Wa, Abw, Ke)	6'024.85		5'600.00		6'009.15	
3120.02	Ver- und Entsorgung Liegensch. VV (Heizmat.)	15'544.80		19'800.00		19'332.90	
3120.03	Ver- und Entsorgung Liegensch. VV (Strom, Bel.)	15'346.10		12'000.00		13'676.30	
3130.01	Dienstleistungen Dritter (Porti, Telefon)	100.00		100.00		100.00	
3134.01	Sachversicherungsprämien	4'905.25		4'915.00		4'887.35	
3144.01	Unterhalt Hochbauten (Gebäude)	55'401.15		47'400.00		47'984.15	
3144.02	Unterhalt Aussenanlagen	37'391.55		47'300.00		10'342.75	
3151.01	Unterh. Apparate, Maschinen, Geräte, Fahrzeuge, Werkzeuge	3'593.20		1'500.00		2'767.05	
3300.41	Planmässige Abschreibungen Hochbauten (neu)	8'510.00		8'515.00		8'510.00	
3300.91	Planmässige Abschreibungen bestehendes VV (10 Jahre)	123'370.00		123'375.00		123'370.00	
3300.92	Planmässige Abschreibungen übrige Sachanlagen	2'820.00		2'900.00		2'820.00	
3910.01	Interne Verrechnung von Dienstleistungen	21'177.65		22'640.00		22'375.75	
3940.01	Int. Verrechnung von kalk. Zinsen und Finanzaufwand	2'528.20		2'550.00		2'829.75	
4260.01	Rückerstattungen Dritter		3'035.70				999.50
4472.01	Vergütung für Benützungen Liegenschaften VV		4'550.00		4'930.00		4'585.00

Bezeichnung	Rechnung 2019		Budget 2019		Rechnung 2018	
	Aufwand	Ertrag	Aufwand	Ertrag	Aufwand	Ertrag
4612.01 Entsch. von Gemeinden und Gemeindev. (Infrastruktur)		211'319.90		220'480.00		202'462.80
218 Tagesbetreuung	67'466.80	40'004.95	69'875.00	62'280.00	5'567.80	1'777.40
2180 Tagesbetreuung	67'466.80	40'004.95	69'875.00	62'280.00	5'567.80	1'777.40
3000.01 Löhne, Tag- und Sitzungsgelder an Behörden und Komm.	3'115.00		1'470.00		3'285.00	
3010.01 Löhne des Verwaltungs- und Betriebspersonals	34'148.20		46'220.00			
3010.90 Abgrenzung Ferien- und Überzeitguthaben, Bildung	2'554.15					
3050.01 AG-Beiträge AHV, IV, EO, ALV, Verwaltungskosten	2'124.40		2'910.00			
3052.01 AG-Beiträge an Pensionskassen	1'209.05		1'565.00			
3053.01 AG-Beiträge an Unfallversicherungen	325.10		405.00			
3054.01 AG-Beiträge an Familienausgleichskasse	539.75		830.00			
3055.01 AG-Beiträge an Krankentaggeldversicherungen	89.60		125.00			
3090.01 Aus- und Weiterbildung des Personals			250.00			
3091.01 Personalwerbung	215.40					
3100.01 Büromaterial			125.00			
3101.01 Betriebs- und Verbrauchsmaterial	491.55		625.00			
3102.01 Drucksachen, Publikationen			1'310.00			
3105.01 Lebensmittel Hauswirtschaft	5'198.10		5'190.00			
3110.01 Büromöbel und -geräte	9'015.25		915.00			
3113.01 Hardware	2'489.75		2'500.00			
3130.01 Dienstleistungen Dritter (Porti, Telefon, Gebühren)	680.35		415.00			
3130.02 Dienstleistungen Dritter (Mitgliederbeiträge)						
3132.01 Honorare externe Berater, Gutachter, Fachexperten etc.					2'282.80	
3134.01 Sachversicherungsprämien	88.95		100.00			
3170.01 Reisekosten und Spesen	347.20		85.00			
3910.01 Interne Verrechnung von Dienstleistungen	835.00		835.00			
3920.01 Interne Verrechnung von Mieten	4'000.00		4'000.00			
4220.01 Kostgelder Tagesschule		8'236.00		10'055.00		
4230.01 Elternbeiträge Tagesschule		9'477.70		12'150.00		
4612.01 Entsch. von Gemeinden und Gemeindeverbänden		3'254.05		3'525.00		1'777.40
4631.01 Beiträge von Kantonen und Konkordaten		19'037.20		36'550.00		

Bezeichnung	Rechnung 2019		Budget 2019		Rechnung 2018	
	Aufwand	Ertrag	Aufwand	Ertrag	Aufwand	Ertrag
219 Obligatorische Schule, Übriges	54'430.65	14'781.00	61'600.00	13'125.00	36'173.85	8'653.70
2195 Schülertransporte	270.00		2'000.00	475.00	5'281.20	
3010.01 Löhne des Verwaltungs- und Betriebspersonals					1'860.00	
3050.01 AG-Beiträge AHV, IV, EO, ALV, Verwaltungskosten					117.25	
3053.01 AG-Beiträge an Unfallversicherungen					5.45	
3054.01 AG-Beiträge an Familienausgleichskasse					33.50	
3130.01 Dienstleistungen Dritter (gem. Schulwegreglement)	270.00		2'000.00		3'265.00	
4260.01 Kostenbeteiligung Dritter und Rückerstattungen				475.00		
2197 Schulsozialarbeit	54'160.65	14'781.00	59'600.00	12'650.00	30'892.65	8'653.70
3612.01 Entschädigungen an Gemeinden (Unterstufe)	30'047.75		32'800.00		17'130.45	
3612.02 Entschädigungen an Gemeinden (Oberstufe)	24'112.90		26'800.00		13'762.20	
4612.01 Entsch. von Gemeinden und Gemeindeverbände		14'781.00		12'650.00		8'653.70
22 Sonderschulen	527'019.73	400'367.60	522'305.00	407'275.00	532'520.34	413'739.88
220 Sonderschulen	527'019.73	400'367.60	522'305.00	407'275.00	532'520.34	413'739.88
2200 Sonderschulen	527'019.73	400'367.60	522'305.00	407'275.00	532'520.34	413'739.88
3000.01 Löhne, Tag- und Sitzungsgelder	6'920.00		7'000.00		6'990.00	
3010.01 Löhne Verwaltungs- und Betriebspersonal	2'873.80		3'040.00		2'755.00	
3050.01 AG-Beiträge AHV, IV, EO, ALV, Verwaltungskosten	635.20		195.00		631.25	
3053.01 AG-Beiträge an Unfallversicherungen	42.95		15.00		32.00	
3054.01 AG-Beiträge an Familienausgleichskasse	161.15		55.00		180.25	
3055.01 AG-Beiträge an Krankentaggeldversicherungen	2.05					
3090.01 Aus- und Weiterbildung des Personals	400.00		400.00		400.00	
3091.01 Personalwerbung	300.00					
3099.01 Übriger Personalaufwand	35.00		200.00		200.00	
3100.01 Büromaterial	211.35		600.00		630.50	
3101.01 Betriebs- und Verbrauchsmaterial	100.95				35.20	
3102.01 Drucksachen, Publikationen	79.79		200.00		196.42	
3104.01 Lehrmittel	4'444.19		4'500.00		4'488.12	
3111.01 Anschaffung Mobilien					7'398.51	
3113.01 Hardware	1'399.00		1'200.00		1'092.40	

Bezeichnung	Rechnung 2019		Budget 2019		Rechnung 2018	
	Aufwand	Ertrag	Aufwand	Ertrag	Aufwand	Ertrag
3120.01 Ver- und Entsorgungen					16.15	
3130.01 Dienstleistungen Dritter (Porti, Telefon)	1'477.80		1'600.00		2'195.25	
3133.01 Informatik Nutzungsaufwand / Homepage	444.95		500.00		372.90	
3153.01 Informatik-Unterhalt (Hardware)	267.15		200.00			
3159.01 Unterhalt übrige Mobilien			100.00		195.00	
3160.01 Miete und Benutzungskosten	13'200.00		13'200.00		13'200.00	
3611.01 LA-Beiträge an Kanton (Lehrerbesoldungen)	494'024.40		489'300.00		491'511.39	
4611.01 Entschädigungen von Kantonen und Konkordaten		83'631.40		84'600.00		88'214.14
4612.01 Entsch. von Gemeinden und Gemeindev. (Betriebskosten)		19'844.90		20'300.00		25'253.30
4612.02 Entsch. von Gemeinden und Gemeindev. (Gehaltskosten)		296'891.30		302'375.00		300'272.44
3 Kultur, Sport und Freizeit	129'228.16	16'284.65	134'965.00	15'970.00	122'187.69	19'781.30
32 Kultur, übrige	57'109.46	4'201.00	57'085.00	4'310.00	61'560.44	7'023.30
321 Bibliotheken	25'057.71	4'201.00	26'700.00	4'310.00	25'488.09	5'049.50
3210 Bibliotheken	25'057.71	4'201.00	26'700.00	4'310.00	25'488.09	5'049.50
3000.01 Löhne, Tag- und Sitzungsgelder	1'200.00		1'500.00		1'400.00	
3010.01 Löhne des Verwaltungs- und Betriebspersonals	12'805.00		12'570.00		12'647.50	
3050.01 AG-Beiträge AHV, IV, EO, ALV, Verwaltungskosten	871.75		875.00		849.85	
3053.01 AG-Beiträge an Unfallversicherungen	52.60		45.00		40.65	
3054.01 AG-Beiträge an Familienausgleichskasse	221.50		250.00		242.95	
3090.01 Aus- und Weiterbildung des Personals	150.00		250.00		80.00	
3099.01 Übriger Personalaufwand	549.65		490.00		437.90	
3100.01 Büromaterial	741.95		675.00		395.80	
3101.01 Betriebs- und Verbrauchsmaterial	342.95		300.00		390.20	
3102.01 Drucksachen, Publikationen	123.00		980.00		317.00	
3103.01 Fachliteratur, Zeitschriften	4'743.86		5'115.00		5'480.14	
3118.01 Immaterielle Anlagen (Lizenzen)	430.80		450.00		430.80	
3130.01 Dienstleistungen Dritter (Porti, Tel., Mitgl.beitr.)	86.50		140.00		10.00	
3134.01 Sachversicherungsprämien	353.90		360.00		355.15	
3158.01 Unterhalt immaterielle Anlagen	2'347.85		2'500.00		2'408.15	
3170.01 Reisekosten und Spesen	36.40		200.00		2.00	
4240.01 Benützungsgebühren und Dienstleistungen		4'076.50		4'300.00		5'021.00

Bezeichnung	Rechnung 2019		Budget 2019		Rechnung 2018	
	Aufwand	Ertrag	Aufwand	Ertrag	Aufwand	Ertrag
4260.01						16.00
4636.01		112.00				12.50
				10.00		
322	Konzert und Theater	2'500.00		2'500.00		2'500.00
3220	Konzert und Theater	2'500.00		2'500.00		2'500.00
3635.01	Beiträge an private Unternehmen (Musikgesellschaft)	2'500.00		2'500.00		2'500.00
329	Kultur, übriges	29'551.75		27'885.00		33'572.35
3290	Kultur, übriges	29'551.75		27'885.00		33'572.35
3000.01	Löhne, Tag- und Sitzungsgelder	7'190.00		3'075.00		5'485.00
3053.01	AG-Beiträge an Unfallversicherungen	7.30				1.95
3099.01	Übriger Personalaufwand	462.95		350.00		396.50
3102.01	Drucksachen, Publikationen	511.30		1'300.00		902.90
3119.01	Übrige nicht aktivierbare Anlagen					
3130.01	Bundesfeier					4'944.20
3130.02	Neuzuzüger- und Jungbürgerfeier, Ehrungen	2'688.60		2'500.00		3'095.65
3130.03	Allgemeiner Aufwand für übrige Veranstaltungen	3'620.60		4'800.00		3'675.15
3614.01	Beitrag an Kulturkonferenz Thun	14'011.00		14'050.00		14'011.00
3614.02	Beitrag an Kultur Legi			750.00		
3635.01	Beiträge an private Unternehmen (Vereine)	1'060.00		1'060.00		1'060.00
4260.01	Rückerstattungen und Kostenbeteiligung Dritter					1'973.80
33	Medien	38'579.55	10'540.50	43'200.00	9'380.00	41'721.10
332	Massenmedien	38'579.55	10'540.50	43'200.00	9'380.00	41'721.10
3320	Massenmedien	38'579.55	10'540.50	43'200.00	9'380.00	41'721.10
3102.01	Glütschbachpost	36'280.85		40'000.00		39'224.30
3102.02	Telefonverzeichnis	926.20		850.00		904.70
3130.01	Dienstleistungen Dritter (Versandkosten)	1'238.20		1'350.00		1'360.85
3133.01	Internet Homepage	134.30		1'000.00		231.25
4250.01	Rückerstattung Dritter (Inseratewerbung)		9'440.50		8'300.00	9'769.00
4250.02	Rückerstattung Dritter (Inserate Telefonverzeichn.)		880.00		880.00	880.00

Bezeichnung	Rechnung 2019		Budget 2019		Rechnung 2018	
	Aufwand	Ertrag	Aufwand	Ertrag	Aufwand	Ertrag
4250.03 Abonnemente Glütschbachpost		220.00		200.00		220.00
34 Sport und Freizeit	33'539.15	1'543.15	34'680.00	2'280.00	18'906.15	1'889.00
341 Sport	6'640.65	1'543.15	6'120.00	2'280.00	7'067.60	1'889.00
3410 Sport	6'640.65	1'543.15	6'120.00	2'280.00	7'067.60	1'889.00
3010.01 Löhne, Verwaltungs- und Betriebspersonal	600.00		600.00		600.00	
3053.01 AG-Beiträge an Unfallversicherungen	2.30				1.75	
3101.01 Betriebs-, Verbrauchsmaterial	9.75		200.00			
3134.01 Sachversicherungsprämien	16.15		20.00		16.10	
3149.01 Unterhalt Sportplatz Mülimatt	2'132.45		1'300.00		2'429.75	
3636.01 Beiträge an priv. Org. ohne Erwerbszweck (Vereine)	3'880.00		4'000.00		4'020.00	
4472.01 Vergütung für Benützungen Liegenschaften VV		1'543.15		2'280.00		1'889.00
342 Freizeit	26'898.50		28'560.00		11'838.55	
3420 Freizeit	26'898.50		28'560.00		11'838.55	
3120.01 Ver- und Entsorgung Lieg.VV (Wasser)	2'348.20		1'650.00		1'545.95	
3149.01 Unterhalt öffentliche Spielplätze	14'410.10		16'000.00			
3300.91 Planm. Abschreibungen (best. VV 10 Jahre)	8'910.00		8'910.00		8'910.00	
3636.01 Beitrag an Berner Wanderwege	480.20		500.00		482.60	
3636.02 Beitrag Ferienpass	750.00		1'500.00		900.00	
4 Gesundheit	17'606.30	7'375.25	17'770.00	7'570.00	14'982.75	7'825.55
41 Spitäler, Kranken- und Pflegeheime	500.00		1'000.00		1'410.20	
412 Kranken-, Alters- und Pflegeheime	500.00		1'000.00		1'410.20	
4120 Kranken-, Alters- und Pflegeheime	500.00		1'000.00		1'410.20	
3636.01 Beiträge an private Organ. ohne Erwerbszweck	500.00		1'000.00		1'410.20	

Bezeichnung	Rechnung 2019		Budget 2019		Rechnung 2018	
	Aufwand	Ertrag	Aufwand	Ertrag	Aufwand	Ertrag
42 Ambulante Krankenpflege	800.25		600.00		606.50	
421 Ambulante Krankenpflege	800.25		600.00		606.50	
4210 Ambulante Krankenpflege	800.25		600.00		606.50	
3636.01 Beiträge an private Organ. ohne Erwerbszweck (Spitex)	800.25		600.00		606.50	
43 Gesundheitsprävention	16'306.05	7'375.25	16'170.00	7'570.00	12'966.05	7'825.55
432 Krankheitsbekämpfung, übrige	100.00		100.00		100.00	
4320 Krankheitsbekämpfung, übrige	100.00		100.00		100.00	
3636.01 Beiträge an private Organ. ohne Erwerbszweck	100.00		100.00		100.00	
433 Schulgesundheitsdienst	16'066.05	7'375.25	15'870.00	7'570.00	12'726.05	7'825.55
4330 Schulgesundheitsdienst	7'375.25	7'375.25	7'570.00	7'570.00	7'825.60	7'825.55
3010.01 Löhne des Verwaltungs- und Betriebspersonals	1'660.00		1'500.00		3'110.00	
3050.01 AG-Beiträge AHV, IV, EO, ALV, Verwaltungskosten	402.35		425.00		411.90	
3053.01 AG-Beiträge an Unfallversicherungen	6.35		20.00		8.60	
3054.01 AG-Beiträge an Familienausgleichskasse	102.25		125.00		117.70	
3101.01 Betriebs- und Verbrauchsmaterial	409.50		300.00		547.40	
3136.01 Honorare privatärztlicher Tätigkeit	4'785.00		5'200.00		3'630.00	
3170.01 Reisekosten und Spesen	9.80					
4910.01 Interne Verrechnung von Dienstleistungen		7'375.25		7'570.00		7'825.55
4331 Schulzahnpflege	8'690.80		8'300.00		4'900.45	
3101.01 Betriebs- und Verbrauchsmaterial	81.35		400.00		536.35	
3136.01 Honorare privatärztlicher Tätigkeit	8'609.45		7'900.00		4'364.10	

Bezeichnung	Rechnung 2019		Budget 2019		Rechnung 2018	
	Aufwand	Ertrag	Aufwand	Ertrag	Aufwand	Ertrag
434 Lebensmittelkontrolle	140.00		200.00		140.00	
4340 Lebensmittelkontrolle	140.00		200.00		140.00	
3632.01 Beiträge an Gemeinden und Gemeindeverbände	140.00		200.00		140.00	
5 Soziale Sicherheit	1'845'691.38	2'784.00	1'916'130.00	2'900.00	1'842'537.56	3'024.00
53 Alter und Hinterlassene	540'196.00	2'784.00	562'130.00	2'900.00	532'319.00	3'024.00
531 Alters- und Hinterlassenenversicherung AHV		2'784.00		2'900.00		3'024.00
5310 Alters- und Hinterlassenenversicherung AHV		2'784.00		2'900.00		3'024.00
4611.01 Entschädigungen v. Kantonen und Konkordaten		2'784.00		2'900.00		3'024.00
532 Ergänzungsleistungen AHV / IV	539'546.00		561'330.00		531'629.00	
5320 Ergänzungsleistungen AHV / IV	539'546.00		561'330.00		531'629.00	
3631.61 Lastenausgleichsbeiträge an Kanton (EL)	539'546.00		561'330.00		531'629.00	
535 Leistungen an das Alter	650.00		800.00		690.00	
5350 Leistungen an das Alter	650.00		800.00		690.00	
3636.01 Beiträge an private Organ. ohne Erwerbszweck	650.00		800.00		690.00	
54 Familie und Jugend	62'229.18		50'750.00		47'597.56	
541 Familienzulagen Nichterwerbstätige	14'460.00		9'720.00		10'393.00	
5410 Familienzulagen Nichterwerbstätige	14'460.00		9'720.00		10'393.00	
3631.61 Lastenausgleich an Kanton (Familienzulagen)	14'460.00		9'720.00		10'393.00	

Bezeichnung	Rechnung 2019		Budget 2019		Rechnung 2018	
	Aufwand	Ertrag	Aufwand	Ertrag	Aufwand	Ertrag
544 Jugendschutz	20'535.00		22'180.00		16'133.00	
5440 Jugendschutz allgemein	20'535.00		22'180.00		16'133.00	
3160.01 Miete und Pacht Liegenschaften	6'602.80		6'330.00		6'289.90	
3612.01 Beitrag regionale Jugendarbeit	13'724.20		15'700.00		9'687.10	
3636.01 Beiträge an private Organ. ohne Erwerbszweck	208.00		150.00		156.00	
545 Leistungen an Familien	27'234.18		18'850.00		21'071.56	
5451 Kinderkrippen und Kinderhorte	15'046.08		11'900.00		14'457.86	
3636.01 Beiträge an private Organ. ohne Erwerbszweck	15'046.08		11'900.00		14'457.86	
5452 Tageseltern	12'188.10		6'950.00		6'613.70	
3636.01 Beiträge an private Organ. ohne Erwerbszweck	12'188.10		6'950.00		6'613.70	
57 Sozialhilfe und Asylwesen	1'243'266.20		1'303'250.00		1'262'621.00	
579 Sozialhilfe	1'243'266.20		1'303'250.00		1'262'621.00	
5790 Sozialhilfe	2'520.00		2'950.00		2'705.00	
3000.01 Löhne, Tag- und Sitzungsgelder	920.00		1'000.00		1'005.00	
3050.01 AG-Beiträge AHV, IV, EO, ALV, Verwaltungskosten			35.00			
3053.01 AG-Beiträge an Unfallversicherungen			5.00			
3054.01 AG-Beiträge an Familienausgleichskasse			10.00			
3130.01 Dienstleistungen Dritter (Mitgliederbeiträge)	300.00		400.00		400.00	
3636.01 Betriebsbeiträge an private Organisationen	1'300.00		1'500.00		1'300.00	
5796 Regionaler Sozialdienst	29'235.00		23'300.00		14'843.80	
3612.01 Kostenbeteiligung regionaler Sozialdienst	29'235.00		23'300.00		14'843.80	
5799 Lastenausgleich Sozialhilfe	1'211'511.20		1'277'000.00		1'245'072.20	
3611.01 Gemeindeanteil Lastenausgleich Sozialhilfe	1'211'511.20		1'277'000.00		1'245'072.20	

Bezeichnung	Rechnung 2019		Budget 2019		Rechnung 2018		
	Aufwand	Ertrag	Aufwand	Ertrag	Aufwand	Ertrag	
6	Verkehr und Nachrichtenübermittlung	747'855.25	140'562.15	766'000.00	93'350.00	701'859.86	173'321.75
61	Strassenverkehr	423'954.75	112'365.15	417'450.00	64'350.00	385'988.61	140'958.75
615	Gemeindestrassen	423'954.75	112'365.15	417'450.00	64'350.00	385'988.61	140'958.75
6150	Gemeindestrassen	423'914.35	107'685.15	416'450.00	59'450.00	385'749.41	136'198.75
3010.01	Löhne des Verwaltungs- und Betriebspersonals	122'541.30		123'100.00		143'084.45	
3010.90	Abgrenzung Ferien- und Überzeitguthaben, Bildung	6'641.40				6'145.81	
3010.99	Abgrenzung Ferien- und Überzeitguthaben, Auflösung	-6'145.81				-8'481.60	
3050.01	AG-Beiträge AHV, IV, EO, ALV, Verwaltungskosten	7'716.10		7'755.00		9'009.55	
3052.01	AG-Beiträge an Pensionskassen	3'265.80		2'595.00		6'667.60	
3053.01	AG-Beiträge an Unfallversicherungen	1'253.70		1'150.00		1'335.95	
3054.01	AG-Beiträge an Familienausgleichskasse	1'960.30		2'220.00		2'575.55	
3055.01	AG-Beiträge an Krankentaggeldversicherungen	359.35		365.00		419.80	
3090.01	Aus- und Weiterbildung des Personals	2'570.10		1'500.00		776.95	
3091.01	Personalwerbung					3'065.90	
3099.01	Übriger Personalaufwand					150.00	
3101.01	Betriebs- und Verbrauchsmaterial	8'224.16		6'500.00		5'284.25	
3101.02	Betriebs-, Verbrauchsmaterial (Strassenunterhalt)	7'211.75		6'200.00		4'232.95	
3101.03	Betriebs-, Verbrauchsmaterial (Tafeln, Signale, Farbe)	2'129.70		2'000.00		366.30	
3101.04	Betriebs-, Verbrauchsmaterial (Winterdienstmaterial)	5'671.70		6'000.00		5'832.35	
3102.01	Drucksachen, Publikationen	111.50		700.00		284.00	
3111.01	Maschinen, Geräte und Fahrzeuge	20'324.15		2'800.00		9'408.50	
3112.01	Kleider, Wäsche, Schuhe	1'300.30		3'000.00		2'385.20	
3119.01	Übrige nicht aktivierbare Anlagen	12'038.65					
3120.01	Energie für öffentliche Beleuchtung	3'739.45		7'000.00		6'973.50	
3120.02	Energie für Werkhof	161.70		200.00		105.20	
3120.03	Containerplomben	1'920.00		2'400.00		1'440.00	
3130.01	Dienstleistungen Dritter (Strassenreinigung)	4'417.65		3'800.00		4'172.75	
3130.02	Dienstleistungen Dritter (Winterdienst durch Dritte)	2'240.00		2'000.00		1'814.50	
3130.03	Dienstleistungen Dritter (Porti, Telefon, Gebühren)	1'286.25		1'300.00		715.15	
3131.01	Planungen und Projektierungen Dritter	4'709.10		5'000.00		877.75	
3134.01	Sachversicherungsprämien	3'624.35		3'920.00		3'873.80	
3137.01	Steuern und Abgaben	1'844.25		1'845.00		1'844.25	

Bezeichnung	Rechnung 2019		Budget 2019		Rechnung 2018	
	Aufwand	Ertrag	Aufwand	Ertrag	Aufwand	Ertrag
3140.01	Unterhalt öffentliche Plätze	48.60		500.00		48.60
3141.01	Unterhalt Strassen / Verkehrswege	40'854.50		40'000.00		16'033.20
3141.02	Unterhalt Strassenbeleuchtung	14'876.30		3'000.00		7'857.25
3141.03	Strassenmarkierungen			1'000.00		
3151.01	Unterh. Apparate, Maschinen, Geräte, Fahrzeuge, Werkzeuge	7'846.05		14'800.00		5'772.25
3159.01	Unterhalt Fahnen und Weihnachtsbeleuchtung	9'392.80		9'500.00		5'712.05
3160.01	Miete und Pacht Liegenschaften	8'496.00		8'700.00		7'846.00
3161.01	Mieten, Benützungskosten Anlagen	3'962.20		5'600.00		4'047.70
3170.01	Reisekosten und Spesen	231.00		300.00		179.80
3181.01	Tatsächliche Forderungsverluste					2'268.45
3199.01	Übriger Betriebsaufwand			300.00		
3300.11	Planmässige Abschreibungen Strassen / Verkehrswege	97'250.00		119'555.00		88'130.00
3300.61	Planmässige Abschreibungen Mobilien VV	15'470.00		15'470.00		15'470.00
3300.91	Planmässige Abschreibungen bish. VV 10 Jahre	4'370.00		4'375.00		4'370.00
3690.01	Übriger Transferaufwand					13'653.70
4240.01	Benützungsgebühren und Dienstleistungen		154.00		300.00	82.50
4250.01	Verkäufe		890.80		500.00	300.00
4260.01	Rückerstattungen Dritter		6'432.45		700.00	48'751.95
4472.01	Vergütung für Benützungen		27.00			
4612.01	Interne Verrechnung von Dienstleistung SF		50'138.00		16'500.00	42'889.00
4612.02	Entschädigungen von Gemeinden und -verbänden				600.00	
4631.01	Beiträge von Kantonen und Konkordaten		5'663.40		4'000.00	4'575.30
4910.01	Interne Verrechnung von Dienstleistungen		44'379.50		36'850.00	39'600.00
6155	Parkplätze	40.40	4'680.00	1'000.00	4'900.00	239.20
3101.01	Betriebs-, Verbrauchsmaterial (Mergel etc.)					131.50
3140.01	Unterhalt Parkplätze	40.40		1'000.00		107.70
4470.01	Mietzinse Parkplätze VV		4'680.00		4'900.00	4'760.00

Bezeichnung	Rechnung 2019		Budget 2019		Rechnung 2018	
	Aufwand	Ertrag	Aufwand	Ertrag	Aufwand	Ertrag
62 Öffentlicher Verkehr	323'900.50	28'197.00	348'550.00	29'000.00	315'871.25	32'363.00
622 Regionalverkehr	2'493.90		2'400.00		2'362.45	
6220 Regionalverkehr	2'493.90		2'400.00		2'362.45	
3636.01 Beitrag an regionale Verkehrskonferenz	2'493.90		2'400.00		2'362.45	
623 Agglomerationsverkehr			3'500.00			
6230 Agglomerationsverkehr			3'500.00			
3149.01 Unterhalt übrige Sachanlagen			3'500.00			
629 Öffentlicher Verkehr, übriges	321'406.60	28'197.00	342'650.00	29'000.00	313'508.80	32'363.00
6290 Öffentlicher Verkehr, übriges	30'993.60	28'197.00	32'850.00	29'000.00	31'637.80	32'363.00
3130.01 Dienstleistungen Dritter (SBB Gemeindetageskarten)	28'000.00		28'000.00		28'270.00	
3130.02 Dienstleistungen Dritter (Mobilitätsmanagement)			1'100.00			
3636.01 Beiträge an private Organ. (Moonliner)	2'993.60		3'750.00		3'367.80	
4240.01 Benützungsgebühren und Dienstleist. (Tageskarten)		28'197.00		29'000.00		32'363.00
6291 Gemeindeanteil Öffentlicher Verkehr	290'413.00		309'800.00		281'871.00	
3631.61 Lastenausgleichsbeiträge an Kanton (Öffentl. Verkehr)	290'413.00		309'800.00		281'871.00	
7 Umweltschutz und Raumordnung	1'830'626.79	1'919'765.04	1'660'695.00	1'748'925.00	1'283'932.99	1'269'888.38
71 Wasserversorgung	771'616.85	771'616.85	686'150.00	686'150.00	535'724.35	535'724.35
710 Wasserversorgung	771'616.85	771'616.85	686'150.00	686'150.00	535'724.35	535'724.35
7101 Wasserwerk (Gemeindebetrieb)	771'616.85	771'616.85	686'150.00	686'150.00	535'724.35	535'724.35
3000.01 Löhne, Tag- und Sitzungsgelder an Behörden und Komm.	255.00				490.00	
3090.01 Aus- und Weiterbildung des Personals	3'170.00		4'200.00		450.00	
3101.01 Betriebs- und Verbrauchsmaterial	1'158.10		1'000.00		1'940.85	
3102.01 Drucksachen, Publikationen			200.00			
3111.01 Anschaffungen (Wasserzähler)	7'438.80		10'000.00		8'515.40	

Bezeichnung	Rechnung 2019		Budget 2019		Rechnung 2018	
	Aufwand	Ertrag	Aufwand	Ertrag	Aufwand	Ertrag
3130.01 Dienstleistungen Dritter (Porti, Telefon)	544.41		300.00		266.50	
3130.02 Dienstleistungen Dritter (Mitgliederbeiträge)	110.00		100.00		110.00	
3131.01 Planungen und Projektierungen Dritter			6'000.00			
3132.01 Honorare Leitungskataster	11'237.70		5'400.00		8'160.20	
3143.01 Unterhalt Tiefbauten (Wasserleitungen)	29'784.55		54'300.00		27'120.45	
3151.01 Unterhalt Hydranten	10'908.15		19'500.00		11'930.10	
3151.02 Unterh. Apparate, Maschinen, Geräte, Wasserzähler	1'850.60		2'200.00		497.85	
3160.01 Miete und Pacht Liegenschaften	3'300.00		3'300.00		3'300.00	
3170.01 Reisekosten und Spesen	138.60		200.00			
3181.01 Tatsächliche Forderungsverluste			500.00			
3199.01 Übriger Betriebsaufwand	0.05				0.05	
3300.31 Planmässige Abschreibungen Tiefbauten (neu)	14'180.00		25'880.00		9'420.00	
3300.91 Planmässige Abschreibungen übrige Sachanlagen			1'600.00			
3320.01 Planmässige Abschreibungen Informatik	3'210.00				3'210.00	
3320.90 Planmässige Abschreibungen übrige immaterielle Anlagen	1'230.00		1'415.00		1'230.00	
3510.51 Einlage in SF Werterhalt (Anschlussgebühren)	250'319.00		286'000.00		136'082.00	
3612.01 Interne Verrechnungen von Dienstleistungen	76'742.20		45'570.00		72'239.00	
3632.01 Beiträge an Gemeinden und Gemeindeverbände	136'710.80		128'700.00		113'884.95	
3660.21 Planmässige Abschreibungen Investitionsbeiträge	720.00		710.00		720.00	
4240.01 Wasser, Erlös Grundtaxen		233'823.65		181'800.00		174'268.80
4240.51 Anschlussgebühren		250'319.00		286'000.00		136'082.00
4250.01 Erlös aus Wasserverkauf (Verbrauchsgebühren)		240'436.80		187'300.00		189'509.40
4250.02 Akontozahlungen Wassergebühren						
4260.01 Rückerstattungen Dritter		5'779.05		1'000.00		1'945.15
4409.01 Verrechnete Zinsen		1'045.15		450.00		782.20
4510.11 Entnahme aus SF Werterhalt		37'427.70		29'600.00		33'136.80
4631.01 Beiträge von Kantonen und Konkordaten		2'785.50				
9010.11 Ertragsüberschuss (Gewinn)	218'608.89		89'075.00		136'157.00	

Bezeichnung	Rechnung 2019		Budget 2019		Rechnung 2018	
	Aufwand	Ertrag	Aufwand	Ertrag	Aufwand	Ertrag
72 Abwasserentsorgung	682'862.34	682'862.34	607'515.00	607'515.00	435'232.65	435'232.65
720 Abwasserentsorgung	682'862.34	682'862.34	607'515.00	607'515.00	435'232.65	435'232.65
7201 Abwasserbeseitigung (Gemeindebetrieb)	682'862.34	682'862.34	607'515.00	607'515.00	435'232.65	435'232.65
3000.01 Löhne, Tag- und Sitzungsgelder an Behörden und Komm.	105.00				630.00	
3100.01 Büromaterial			100.00			
3102.01 Drucksachen, Publikationen			100.00		34.75	
3120.01 Ver- und Entsorgung Lieg. VV (Energie)	440.80		500.00		363.40	
3130.01 Dienstleistungen Dritter (Flurtellabgaben)	100.00		100.00		100.00	
3130.02 Dienstleistungen Dritter	527.06		300.00		266.50	
3132.01 Honorare Leitungskataster	1'006.80		4'000.00		10'163.55	
3132.02 Ingenieurhonorare Kleinprojekte / Anfragen	5'103.45		19'000.00		13'277.50	
3143.01 Unterhalt Tiefbauten (Kanalnetz)	68'244.29		98'000.00		547.60	
3181.01 Tatsächliche Forderungsverluste			500.00			
3199.01 Übriger Betriebsaufwand					0.05	
3320.91 Planmässige Abschreibungen übrige immaterielle Anlagen	18'950.00		18'955.00		18'950.00	
3510.11 Einlage in SF Werterhalt					10'907.00	
3510.51 Einlage in SF Werterhalt (Anschlussgebühren)	257'610.00		282'000.00		152'900.00	
3612.01 Verrechnete Dienstleistungen	53'112.70		54'140.00		50'913.60	
3632.01 Beiträge an Gemeinden und Gemeindeverbände	74'243.65		83'400.00		83'802.65	
3660.21 Planm. Abschr. Investitions- b. an Gemeinden u. -verbände	2'940.00		4'160.00		2'800.00	
4240.01 Benutzungsgebühren und Dienstleistungen		188'866.15		147'700.00		147'128.40
4240.02 Abwasser, Grundgebühren		130'673.10		102'800.00		97'174.25
4240.03 Akonto Abwasser						
4240.51 Anschlussgebühren		257'610.00		282'000.00		152'900.00
4260.01 Rückerstattungen Dritter		0.10		3'000.00		2'298.25
4409.01 Verrechnete Zinsen		11'133.15		10'900.00		10'189.55
4510.21 Entnahme aus SF Werterhalt		94'579.84		61'115.00		25'542.20
9010.21 Ertragsüberschuss (Gewinn)	200'478.59		42'260.00		89'576.05	

Bezeichnung	Rechnung 2019		Budget 2019		Rechnung 2018	
	Aufwand	Ertrag	Aufwand	Ertrag	Aufwand	Ertrag
73 Abfall	258'487.35	258'487.35	252'760.00	252'760.00	232'682.23	232'682.23
730 Abfall	258'487.35	258'487.35	252'760.00	252'760.00	232'682.23	232'682.23
7301 Abfall (Gemeindebetrieb)	258'487.35	258'487.35	252'760.00	252'760.00	232'682.23	232'682.23
3000.01 Löhne, Tag- und Sitzungsgelder an Behörden und Komm.	70.00		5'000.00		105.00	
3101.01 Betriebs- und Verbrauchsmaterial	910.58		1'700.00		716.23	
3101.02 Unterhalt Sammelplätze	77.30		500.00			
3101.03 Bezug Recycling-Säcke AVAG			400.00		148.60	
3102.01 Drucksachen, Publikationen	934.00		1'000.00		899.00	
3111.01 Maschinen, Geräte und Fahrzeuge			200.00		1'023.95	
3130.01 Abfuhrkosten Hauskehricht	53'727.85		59'600.00		53'897.85	
3130.02 Entsorgungsgebühren Hauskehricht	52'977.15		63'500.00		55'542.70	
3130.03 Abfuhrkosten Grünmaterial	16'742.65		21'400.00		15'436.10	
3130.04 Deponiegebühren Grünmaterial	32'173.15		32'000.00		30'220.20	
3130.05 Papiersammlung	5'966.90		8'800.00		5'507.00	
3130.06 Kartonsammlung	5'072.50		5'800.00		5'133.70	
3130.07 Sonderabfall	3'323.15		5'200.00		6'401.95	
3130.08 Altmetall- und Weissblechentsorgung	1'091.75		1'500.00		1'300.40	
3130.09 Altglasentsorgung	907.25		700.00		896.95	
3130.10 Waldreinigungen, Ablagerungen	1'500.00		2'000.00		1'500.00	
3130.11 Altöl und Batteriesammlung	627.45		1'000.00		396.00	
3130.12 Giftstoffentsorgung						
3130.13 Diverser Aufwand Dritter	1'505.87		1'600.00		437.50	
3132.01 Honorare externe Berater, Gutachter, Fachexperten etc.			5'000.00			
3161.01 Mieten und Benütungskosten	495.40		1'100.00		396.50	
3181.01 Tatsächliche Forderungsverluste			250.00			
3199.01 Übriger Betriebsaufwand	0.50				5.25	
3612.01 Verrechnete Dienstleistungen	30'131.40		30'410.00		27'079.95	
3612.02 Entschädigungen an Gemeinden			100.00			
3632.01 Beitrag an regionale Tierkadaverbeseitigung	5'430.25		4'000.00		4'727.10	
4240.01 Kehrichtgrundgebühren		122'430.65		96'200.00		91'905.10
4240.02 Ertrag Häckseldienst		456.85		700.00		579.10
4240.03 Ertrag Glassammlung				300.00		
4240.04 Ertrag Grünabfuhrmarken		29'275.65		29'000.00		26'626.88

Bezeichnung	Rechnung 2019		Budget 2019		Rechnung 2018	
	Aufwand	Ertrag	Aufwand	Ertrag	Aufwand	Ertrag
4240.05		16'221.70		17'000.00		19'413.35
4240.06		2'500.00		1'000.00		2'750.00
4240.07		115.20		400.00		56.85
4260.01		78'090.70		79'000.00		80'598.65
4260.02		4'820.45		8'900.00		7'054.35
4260.03		3'733.45		6'300.00		2'937.80
4409.01		842.70		700.00		760.15
9010.31	44'822.25				20'910.30	
9011.31				13'260.00		
74	Verbauungen	25'328.15		25'360.00		21'053.90
741	Gewässerverbauungen	25'328.15		19'360.00		21'053.90
7410	Gewässerverbauungen	25'328.15		19'360.00		21'053.90
3010.01	Löhne des Verwaltungs- und Betriebspersonals	1'185.00		6'000.00		1'665.00
3050.01	AG-Beiträge AHV, IV, EO, ALV, Verwaltungskosten			380.00		
3053.01	AG-Beiträge an Unfallversicherungen	4.50		20.00		5.40
3054.01	AG-Beiträge an Familienausgleichskasse			110.00		
3101.01	Material für Gewässerunterhalt	17.95				307.75
3130.01	Gewässerunterhalt durch Dritte	757.80				4'412.25
3132.01	Honorare externe Berater, Gutachter, Fachexperten etc.	161.55				
3142.01	Gewässerunterhalt durch Dritte	4'271.85				
3161.01	Mieten und Benütungskosten	954.50		200.00		1'089.50
3300.21	Planmässige Abschreibungen Wasserbau	760.00				
3910.01	Interne Verrechnung von Dienstleistungen	17'215.00		12'650.00		13'574.00
745	Naturgefahren			6'000.00		
7450	Naturgefahren			6'000.00		
3134.01	Sachversicherungsprämien (Einsatzkostenversicherung)			6'000.00		

Bezeichnung	Rechnung 2019		Budget 2019		Rechnung 2018		
	Aufwand	Ertrag	Aufwand	Ertrag	Aufwand	Ertrag	
76	Bekämpfung von Umweltverschmutzung	1'936.00	1'936.00	5'900.00	2'900.00	1'808.00	1'808.00
761	Luftreinhaltung und Klimaschutz	1'936.00	1'936.00	5'900.00	2'900.00	1'808.00	1'808.00
7610	Luftreinhaltung und Klimaschutz	1'936.00	1'936.00	5'900.00	2'900.00	1'808.00	1'808.00
3130.01	Gebührenanteil Kanton Oelfeuerungskontrolle	1'936.00		2'900.00		1'808.00	
3132.01	Honorare externe Berater, Gutachter, Fachexperten			3'000.00			
4260.01	Rückerstattungen Dritter		1'936.00		2'900.00		1'808.00
77	Übriger Umweltschutz	79'782.05	21'011.15	74'410.00	19'000.00	48'916.36	13'797.80
771	Friedhof und Bestattung	74'139.15	20'996.15	66'260.00	18'900.00	42'083.35	13'773.80
7710	Friedhof und Bestattung	74'139.15	20'996.15	66'260.00	18'900.00	42'083.35	13'773.80
3101.01	Betriebs- und Verbrauchsmaterial	184.35		200.00		285.60	
3111.01	Maschinen, Geräte und Fahrzeuge			500.00		27.50	
3120.01	Ver- und Entsorgung Liegenschaften VV	1'436.80		3'400.00		1'592.85	
3130.01	Dienstleistungen Dritter (Entschädigung Totengräber)	5'850.00		8'000.00		6'240.00	
3130.02	Dienstleistungen Dritter (Unterhalt)	189.50		2'300.00		2'379.75	
3134.01	Sachversicherungsprämien	222.85		225.00		222.35	
3143.01	Unterhalt Kanalisations- und Wasserleitungen	36'338.55		25'000.00		6'183.95	
3143.02	Unterhalt übrige Tiefbauten					268.80	
3144.01	Unterhalt Hochbauten (Gebäude)	1'164.60		1'700.00		881.25	
3151.01	Unterhalt Einrichtungen			500.00		100.00	
3170.01	Reisekosten und Spesen	100.00		100.00		100.00	
3300.31	Planmässige Abschreibungen übrige Tiefbauten VV	970.00					
3300.91	Planmässige Abschreibungen Mobilien VV (bish. 10 Jahre)	4'100.00		4'105.00		4'100.00	
3637.01	Bestattungskosten für Mittellose	2'957.00				2'312.65	
3910.01	Interne Verrechnung von Dienstleistungen	20'475.90		20'180.00		17'275.35	
3940.01	Int. Verr. von kalk. Zinsen und Finanzaufwand	149.60		50.00		113.30	
4240.01	Bestattungsgebühren		6'800.00		5'500.00		6'380.00
4632.01	Beitrag Verbandsgemeinde Uebeschi		14'196.15		13'400.00		7'393.80

Bezeichnung	Rechnung 2019		Budget 2019		Rechnung 2018	
	Aufwand	Ertrag	Aufwand	Ertrag	Aufwand	Ertrag
779 Umweltschutz, übriges	5'642.90	15.00	8'150.00	100.00	6'833.01	24.00
7792 Hundetoiletten	5'642.90	15.00	8'150.00	100.00	6'833.01	24.00
3101.01 Betriebs- und Verbrauchsmaterial	686.90		1'200.00		1'603.76	
3111.01 Anschaffungen Robidog	649.50		900.00		213.25	
3910.01 Interne Verrechnung von Dienstleistungen	4'306.50		6'050.00		5'016.00	
4250.01 Verkäufe		15.00		100.00		24.00
79 Raumordnung	10'614.05	183'851.35	8'600.00	180'600.00	8'515.50	50'643.35
790 Raumordnung	10'614.05	183'851.35	8'600.00	180'600.00	8'515.50	50'643.35
7900 Raumordnung	2'077.55	183'851.35		180'600.00		50'643.35
3132.01 Honorare externe Berater, Gutachter, Fachexperten etc.	2'077.55					
3320.91 Planmässige Abschreibungen übrige immaterielle Anlagen						
4309.01 Mehrwertabschöpfung		183'851.35		180'600.00		50'643.35
7907 Regionale Planungskonferenzen	8'536.50		8'600.00		8'515.50	
3636.01 Beitrag Entwicklungsraum Thun	8'536.50		8'600.00		8'515.50	
8 Volkswirtschaft	4'171.00	86'013.70	10'530.00	90'700.00	4'648.85	86'704.00
81 Landwirtschaft	3'971.00	1'015.70	5'530.00	700.00	4'448.85	488.00
811 Verwaltung Landwirtschaft, Vollzug und Kontrolle	3'971.00	1'015.70	5'530.00	700.00	4'448.85	488.00
8110 Verwaltung Landwirtschaft, Vollzug und Kontrolle	3'971.00	1'015.70	5'530.00	700.00	4'448.85	488.00
3010.01 Löhne des Verwaltungs- und Betriebspersonals	1'470.00		3'000.00		2'610.00	
3053.01 AG-Beiträge an Unfallversicherungen	5.55		10.00		7.70	
3130.01 Dienstleistungen Dritter (Telefon, Porti, Gebühren)			320.00			
3170.01 Reisekosten und Spesen	20.10		100.00		105.80	
3635.01 Beiträge an private Unternehmen	2'475.35		2'100.00		1'725.35	
4260.01 Rückerstattungen Dritter		400.00		700.00		400.00
4611.01 Entschädigungen von Kantonen und Konkordaten		615.70				88.00

Bezeichnung	Rechnung 2019		Budget 2019		Rechnung 2018	
	Aufwand	Ertrag	Aufwand	Ertrag	Aufwand	Ertrag
82 Forstwirtschaft			4'800.00			
820 Forstwirtschaft			4'800.00			
8200 Forstwirtschaft			4'800.00			
3632.01 Beitrag an Waldgemeinde Obergurnigel			4'800.00			
84 Tourismus	200.00		200.00		200.00	
840 Tourismus	200.00		200.00		200.00	
8406 Regionaler Tourismus	200.00		200.00		200.00	
3636.01 Beiträge an private Organ. ohne Erwerbszweck	200.00		200.00		200.00	
87 Brennstoffe und Energie		84'998.00		90'000.00		86'216.00
871 Elektrizität		84'998.00		90'000.00		86'216.00
8710 Elektrizität		84'998.00		90'000.00		86'216.00
4120.01 Konzessionen BKW Energie AG		84'998.00		90'000.00		86'216.00
9 Finanzen und Steuern	932'132.26	6'300'139.20	715'040.00	6'355'440.00	1'041'893.99	6'228'408.50
91 Steuern	92'611.35	5'414'467.55	37'200.00	5'349'540.00	44'269.00	5'276'634.45
910 Steuern	92'611.35	5'414'467.55	37'200.00	5'349'540.00	44'269.00	5'276'634.45
9100 Allgemeine Gemeindesteuern	91'560.40	4'814'765.30	35'000.00	4'772'500.00	41'749.95	4'657'842.95
3180.01 Wertberichtigungen auf Forderungen	34'700.00				5'100.00	
3181.01 Forderungsverluste allgemeine Gemeindesteuern	56'860.40		35'000.00		36'649.95	
4000.01 Einkommenssteuern		4'372'817.65		4'370'000.00		4'213'854.30
4000.21 Nachsteuern und Bussen		3'192.90				5.10
4000.41 Aktive Steuerauscheidungen Einkommen		104'960.95		120'000.00		181'080.70
4000.51 Passive Steuerauscheidungen Einkommen		-146'448.25		-130'000.00		-132'327.95
4000.61 Pauschale Steueranrechnungen natürliche Personen		-513.75		-300.00		-300.75

Bezeichnung	Rechnung 2019		Budget 2019		Rechnung 2018	
	Aufwand	Ertrag	Aufwand	Ertrag	Aufwand	Ertrag
4001.01 Vermögenssteuern		336'856.80		320'000.00		281'789.95
4001.41 Aktive Steuerauscheidungen Vermögen		17'060.95		16'000.00		37'343.45
4001.51 Passive Steuerauscheidungen Vermögen		-18'579.40		-15'000.00		-14'302.05
4002.01 Quellensteuern		14'762.20		25'000.00		24'865.70
4002.11 Quellensteuern BGSA		1'664.85		1'000.00		1'424.65
4010.01 Gewinnsteuern		67'022.65		39'000.00		18'566.30
4010.41 Aktive Steuerauscheidungen Gewinnsteuern		84'794.50		40'000.00		58'926.65
4010.51 Passive Steuerauscheidungen Gewinnsteuern		-27'343.90		-20'000.00		-23'236.85
4011.01 Kapitalsteuern		1'435.00		1'200.00		1'543.05
4011.41 Aktive Steuerauscheidungen Kapitalsteuern		2'005.55		600.00		2'456.90
4011.51 Passive Steuerauscheidungen Kapitalsteuern		-664.90				
4029.01 Eingang abgeschriebener Steuern		1'741.50		5'000.00		6'153.80
9101 Sondersteuern	1'026.05	159'308.20	2'000.00	140'000.00	2'324.00	193'192.35
3181.01 Forderungsverluste Sondersteuern	1'026.05		2'000.00		2'324.00	
4000.81 Lotteriegewinnsteuern		1'900.00				
4022.01 Grundstücksgewinnsteuern		93'023.50		60'000.00		117'189.00
4022.11 Sonderveranlagungen		64'384.70		80'000.00		76'003.35
9102 Liegenschaftssteuern	24.90	428'874.05	100.00	426'000.00	115.05	414'479.15
3181.01 Forderungsverluste Liegenschaftssteuern	24.90		100.00		115.05	
4021.01 Liegenschaftssteuern		428'874.05		426'000.00		414'479.15
9103 Hundetaxen		11'520.00	100.00	11'040.00	80.00	11'120.00
3181.01 Forderungsverluste Hundetaxe			100.00		80.00	
4033.01 Hundetaxe		11'520.00		11'040.00		11'120.00
93 Finanz- und Lastenausgleich	453'328.00	588'354.30	456'900.00	669'960.00	456'367.00	662'529.00
930 Finanz- und Lastenausgleich	453'328.00	588'354.30	456'900.00	669'960.00	456'367.00	662'529.00
9300 Finanz- und Lastenausgleich	453'328.00	588'354.30	456'900.00	669'960.00	456'367.00	662'529.00
3621.61 Lastenausgleich neue Aufgabenteilung	453'328.00		456'900.00		456'367.00	
4612.01 Int. Verrechnung Mobilisierung Einsatzkräfte		2'816.15		4'760.00		4'760.00
4621.51 Finanzausgleich Mindestausstattung		34'960.00		82'600.00		80'618.00

Bezeichnung	Rechnung 2019		Budget 2019		Rechnung 2018	
	Aufwand	Ertrag	Aufwand	Ertrag	Aufwand	Ertrag
4621.61		11'975.00		13'000.00		14'190.00
4622.71		535'787.00		569'600.00		562'961.00
4930.01		2'816.15				
95	Ertragsanteile, übrige	10'178.95		4'000.00		
950	Ertragsanteile, übrige	10'178.95		4'000.00		
9500	Ertragsanteile, übrige Erbsch. u. Schenkungssteuern	10'178.95		4'000.00		
4024.01	Erbschafts- und Schenkungssteuern	10'178.95		4'000.00		
96	Vermögens- und Schuldenverwaltung	190'843.55	285'770.50	220'940.00	290'690.00	146'010.95
961	Zinsen	35'260.40	33'296.25	40'590.00	30'650.00	40'149.70
9610	Zinsen	35'260.40	33'296.25	40'590.00	30'650.00	40'149.70
3181.01	Abschreibungen (Verzugszins NESKO)	3'094.90		2'000.00		1'452.95
3401.01	Verzinsung kurzfristige Finanzverbindlichkeiten	655.55				108.00
3406.01	Verzinsung langfristige Finanzverbindlichkeiten	12'945.00		13'190.00		11'809.00
3409.01	Übrige Passivzinsen (Sonderrechnungen)	318.25		350.00		332.85
3409.02	Verrechnete Zinse und Zinsaufwand (SF)	13'021.00		12'050.00		11'731.90
3499.01	Vergütungsszinse Steuern	5'225.70		13'000.00		14'715.00
4400.01	Zinsen flüssige Mittel					25.80
4401.01	Zinsen Forderungen und Kontokorrente		22'829.10		20'000.00	32'873.20
4409.01	Verrechnete Zinse und Zinsaufwand (SF)		373.85		350.00	373.05
4450.01	Erträge aus Darlehen VV		2'500.00		2'500.00	2'500.00
4451.01	Erträge aus Beteiligungen VV		356.00		350.00	356.00
4940.01	Interne Verrechnung von kalk.Zinsen und Finanzaufwand		7'237.30		7'450.00	8'147.65
963	Liegenschaften des Finanzvermögens	155'983.15	252'474.25	180'350.00	260'040.00	109'217.95
9630	Liegenschaften des Finanzvermögens	155'983.15	252'474.25	180'350.00	260'040.00	109'217.95
3010.01	Löhne des Verwaltungs- und Betriebspersonals	11'194.55		11'510.00		10'508.20
3050.01	AG-Beiträge AHV, IV, EO, ALV, Verwaltungskosten	704.65		725.00		661.50
3053.01	AG-Beiträge an Unfallversicherungen	42.55		35.00		31.15

Bezeichnung	Rechnung 2019		Budget 2019		Rechnung 2018	
	Aufwand	Ertrag	Aufwand	Ertrag	Aufwand	Ertrag
3054.01 AG-Beiträge an Familienausgleichskasse	179.05		210.00		189.10	
3101.01 Betriebs- und Verbrauchsmaterial	219.15		400.00		270.40	
3102.01 Drucksachen, Inserate			500.00		1'800.55	
3111.01 Maschinen, Geräte und Fahrzeuge	595.00		500.00		32.50	
3430.01 Baul. Unterh. Liegenschaften FV (Geschäftshaus)	30'267.55		47'100.00		37'147.10	
3430.02 Baul. Unterh. Liegenschaften FV (altes Dorfschulhaus)	78'122.15		84'400.00		20'090.50	
3431.01 Nicht baulicher Unterhalt Liegenschaften FV	1'590.65		1'400.00		1'851.90	
3439.01 Wasser, Abwasser, Kehricht, Energie	15'262.30		9'800.00		13'540.90	
3439.02 Heizmaterial	14'631.00		20'600.00		19'929.75	
3439.03 Versicherungen	3'174.55		3'170.00		3'164.40	
4430.01 Mietzinsen Liegenschaften FV (Geschäftshaus)		138'588.00		137'700.00		131'435.30
4430.02 Mietzinsen Liegenschaften FV (altes Dorfschulhaus)		63'410.00		62'650.00		57'604.95
4430.03 Mietzinsen Liegenschaften FV (Dorfzentrum)		2'000.00		1'800.00		2'720.00
4430.04 Pachtzinse		10'309.10		20'250.00		10'248.00
4430.05 Baurechtszinse		2'318.25		2'320.00		2'318.25
4439.01 Übriger Liegenschaftsertrag FV (Nebenkosten)		35'680.30		34'920.00		38'417.45
4439.02 Übriger Liegenschaftsertrag FV (Rückerstattungen)		168.60		400.00		758.60
969 Finanzvermögen	-400.00				-3'356.70	
9690 Finanzvermögen	-400.00				-3'356.70	
3180.01 Wertberichtigung auf Forderungen	-400.00				-3'356.70	
97 Rückverteilungen		1'367.90		800.00		1'466.80
971 Rückverteilungen aus CO2-Abgabe		1'367.90		800.00		1'466.80
9710 Rückverteilungen aus CO2-Abgabe		1'367.90		800.00		1'466.80
4699.11 Rückverteilung CO2-Abgabe		1'367.90		800.00		1'466.80

Bezeichnung	Rechnung 2019		Budget 2019		Rechnung 2018	
	Aufwand	Ertrag	Aufwand	Ertrag	Aufwand	Ertrag
99 Nicht aufgeteilte Posten	195'349.36			40'450.00	395'247.04	
990 Nicht aufgeteilte Posten					395'247.04	
9900 Nicht aufgeteilte Posten					395'247.04	
3894.01 Zus. Abschreibungen VV, nicht zuteilbar					395'247.04	
999 Abschluss	195'349.36			40'450.00		
9990 Abschluss	195'349.36			40'450.00		
9000.01 Ertragsüberschuss	195'349.36					
9001.01 Aufwandüberschuss				40'450.00		
Total	11'413'971.33	11'413'971.33	11'300'535.00	11'300'535.00	10'670'417.47	10'670'417.47

Bezeichnung	Rechnung 2019		Budget 2019		Rechnung 2018	
	Aufwand	Ertrag	Aufwand	Ertrag	Aufwand	Ertrag
3 Aufwand	10'754'712.24		11'169'200.00		10'423'774.12	
30 Personalaufwand	1'438'030.71		1'470'430.00		1'387'618.54	
300 Behörden und Kommissionen	188'085.00		196'720.00		188'258.85	
3000 Löhne, Tag- und Sitzungsgelder an Behörden und Komm.	188'085.00		196'720.00		188'258.85	
301 Löhne des Verwaltungs- und Betriebspersonals	1'043'621.06		1'055'340.00		1'003'770.44	
3010 Löhne des Verwaltungs- und Betriebspersonals	1'043'621.06		1'055'340.00		1'003'770.44	
302 Löhne der Lehrkräfte	1'264.00				2'214.00	
3020 Löhne der Lehrkräfte	1'264.00				2'214.00	
305 Arbeitgeberbeiträge	146'938.75		155'550.00		149'939.70	
3050 AG-Beiträge AHV, IV, EO, ALV, Verwaltungskosten	67'521.80		70'830.00		67'715.60	
3052 AG-Beiträge an andere Pensionskassen	49'057.20		51'665.00		50'604.70	
3053 AG-Beiträge an Unfallversicherungen	10'542.25		10'020.00		9'600.50	
3054 AG-Beiträge an Familienausgleichskasse	17'155.05		20'260.00		19'355.50	
3055 AG-Beiträge an Krankentaggeldversicherungen	2'662.45		2'775.00		2'663.40	
309 Übriger Personalaufwand	58'121.90		62'820.00		43'435.55	
3090 Aus- und Weiterbildung des Personals	38'170.20		41'800.00		23'729.95	
3091 Personalwerbung	515.40				3'065.90	
3099 Übriger Personalaufwand	19'436.30		21'020.00		16'639.70	
31 Sach- und übriger Betriebsaufwand	1'838'760.89		1'855'735.00		1'485'988.36	
310 Material - und Warenaufwand	294'475.77		334'495.00		285'492.24	
3100 Büromaterial	14'223.16		26'800.00		14'472.13	
3101 Betriebs-, Verbrauchsmaterial	49'985.67		53'325.00		37'212.08	
3102 Drucksachen, Publikationen	44'746.14		55'520.00		53'311.87	

Bezeichnung	Rechnung 2019		Budget 2019		Rechnung 2018	
	Aufwand	Ertrag	Aufwand	Ertrag	Aufwand	Ertrag
3103	Fachliteratur, Zeitschriften	10'427.07		12'755.00		11'526.86
3104	Lehrmittel	155'757.93		165'890.00		155'221.35
3105	Lebensmittel	19'335.80		20'205.00		13'747.95
311	Nicht aktivierbare Anlagen	143'471.88		86'680.00		127'693.62
3110	Büromaschinen und -geräte, Schulmobiliar	17'154.93		7'265.00		8'851.95
3111	Maschinen, Geräte und Fahrzeuge	92'284.10		53'365.00		98'831.55
3112	Kleider, Wäsche, Vorhänge	1'300.30		3'300.00		3'279.65
3113	Hardware	4'634.60		3'700.00		2'526.55
3118	Immaterielle Anlagen	15'301.50		18'115.00		12'735.72
3119	Übrige nicht aktivierbare Anlagen	12'796.45		935.00		1'468.20
312	Ver- und Entsorgung Liegenschaften VV	128'080.35		123'150.00		117'269.15
3120	Ver- und Entsorgung Liegenschaften VV	128'080.35		123'150.00		117'269.15
313	Dienstleistungen und Honorare	417'000.96		483'080.00		430'410.82
3130	Dienstleistungen Dritter	306'799.01		353'345.00		328'860.27
3131	Planungen und Projektierungen Dritter	4'709.10		11'000.00		877.75
3132	Honorare externer Berater, Gutachter, Fachexperten	46'480.95		51'400.00		45'589.80
3133	Informatiknutzungsaufwand	5'513.35		7'070.00		5'126.30
3134	Sachversicherungsprämien	34'527.45		40'595.00		35'702.85
3136	Honorare privatärztlicher Tätigkeit	14'849.45		15'825.00		10'260.50
3137	Steuern und Abgaben	4'121.65		3'845.00		3'993.35
314	Baulicher und betrieblicher Unterhalt	414'072.99		437'100.00		184'981.97
3140	Unterhalt an Grundstücken	89.00		1'500.00		156.30
3141	Unterhalt Strassen / Verkehrswege	55'730.80		44'000.00		23'890.45
3142	Unterhalt Wasserbau	4'271.85				
3143	Unterhalt Tiefbauten	134'367.39		177'300.00		34'120.80
3144	Unterhalt Hochbauten	203'071.40		193'500.00		124'384.67
3149	Unterhalt übrige Sachanlagen	16'542.55		20'800.00		2'429.75

Bezeichnung	Rechnung 2019		Budget 2019		Rechnung 2018		
	Aufwand	Ertrag	Aufwand	Ertrag	Aufwand	Ertrag	
315	Unterhalt Mobilien und immaterielle Anlagen		138'519.19		144'990.00		99'622.01
3150	Unterhalt Büromaschinen und -geräte, Schulmobiliar		1'699.80		1'320.00		2'085.61
3151	Unterh. Apparate, Maschinen, Geräte, Fahrzeuge, Werkzeuge		68'945.79		75'780.00		52'939.35
3153	Unterhalt Informatik (Hardware)		3'176.25		3'700.00		1'968.50
3158	Unterhalt immaterielle Anlagen		55'304.55		54'240.00		36'702.00
3159	Unterhalt übrige mobile Anlagen		9'392.80		9'950.00		5'926.55
316	Mieten, Leasing, Pachten, Benutzungsgebühren		103'948.75		105'830.00		104'423.60
3160	Miete und Pacht Liegenschaften		91'000.45		91'030.00		90'513.50
3161	Mieten, Benützungskosten Anlagen		12'007.75		13'600.00		12'968.60
3169	Übrige Mieten und Benützungskosten		940.55		1'200.00		941.50
317	Spesenentschädigungen		80'772.82		86'300.00		81'882.25
3170	Reisekosten und Spesen		5'725.70		10'380.00		8'569.55
3171	Exkursionen, Schulreisen und Lager		75'047.12		75'920.00		73'312.70
318	Wertberichtigungen auf Forderungen		100'489.50		42'550.00		47'365.80
3180	Wertberichtigungen auf Forderungen		34'300.00				1'743.30
3181	Tatsächliche Forderungsverluste		66'189.50		42'550.00		45'622.50
319	Verschiedener Betriebsaufwand		17'928.68		11'560.00		6'846.90
3199	Übriger Betriebsaufwand		17'928.68		11'560.00		6'846.90
33	Abschreibungen Verwaltungsvermögen		662'690.00		699'075.00		640'060.00
330	Abschreibungen Sachanlagen VV		531'640.00		573'465.00		511'680.00
3300	Planmässige Abschreibungen Sachanlagen		531'640.00		573'465.00		511'680.00
332	Abschreibungen Immaterielle Anlagen		131'050.00		125'610.00		128'380.00
3320	Planmässige Abschreibungen immaterieller Anlagen		131'050.00		125'610.00		128'380.00

Bezeichnung	Rechnung 2019		Budget 2019		Rechnung 2018	
	Aufwand	Ertrag	Aufwand	Ertrag	Aufwand	Ertrag
34	Finanzaufwand	175'587.55	205'410.00		134'794.35	
340	Zinsaufwand	27'313.65	25'940.00		24'354.80	
3401	Verzinsung kurzfristige Finanzverbindlichkeiten	655.55			108.00	
3406	Verzinsung langfristige Finanzverbindlichkeiten	12'945.00	13'190.00		11'809.00	
3409	Übrige Passivzinsen	13'713.10	12'750.00		12'437.80	
343	Liegenschaftenaufwand Finanzvermögen	143'048.20	166'470.00		95'724.55	
3430	Baulicher Unterhalt Liegenschaften FV	108'389.70	131'500.00		57'237.60	
3431	Nicht baulicher Unterhalt Liegenschaften FV	1'590.65	1'400.00		1'851.90	
3439	Übriger Liegenschaftenaufwand FV	33'067.85	33'570.00		36'635.05	
349	Verschiedener Finanzaufwand	5'225.70	13'000.00		14'715.00	
3499	Übriger Finanzaufwand	5'225.70	13'000.00		14'715.00	
35	Einlagen in Fonds und Spezialfinanzierungen	507'929.00	568'000.00		299'889.00	
351	Einlagen in Fonds und Spezialfinanzierungen im EK	507'929.00	568'000.00		299'889.00	
3510	Einlagen in Spezialfinanzierungen des EK	507'929.00	568'000.00		299'889.00	
36	Transferaufwand	6'018'825.24	6'267'715.00		5'987'570.28	
361	Entschädigungen an Gemeinwesen	4'389'382.86	4'576'685.00		4'382'873.02	
3611	Entschädigungen an den Kanton	4'049'167.31	4'276'400.00		4'091'690.57	
3612	Entschädigungen an Gemeinden und Gemeindeverbände	326'204.55	285'485.00		277'171.45	
3614	Entschädigungen an öffentliche Unternehmungen	14'011.00	14'800.00		14'011.00	
362	Finanz- und Lastenausgleich	453'328.00	456'900.00		456'367.00	
3621	Finanz- und Lastenausgleich an den Kanton	453'328.00	456'900.00		456'367.00	
363	Beiträge an Gemeinwesen und Dritte	1'172'454.38	1'229'260.00		1'131'156.56	
3631	Beiträge an den Kanton	844'419.00	886'450.00		823'893.00	
3632	Beiträge an Gemeinden und Gemeindeverbände	216'524.70	221'100.00		202'554.70	
3635	Beiträge an private Unternehmungen	6'035.35	5'660.00		5'285.35	

Bezeichnung	Rechnung 2019		Budget 2019		Rechnung 2018	
	Aufwand	Ertrag	Aufwand	Ertrag	Aufwand	Ertrag
3636	Beiträge an private Organ. ohne Erwerbszweck	98'574.98		104'550.00		93'508.91
3637	Beiträge an private Haushalte	6'900.35		11'500.00		5'914.60
366	Abschreibungen Investitionsbeiträge	3'660.00		4'870.00		3'520.00
3660	Planmässige Abschreibung Investitionsbeiträge	3'660.00		4'870.00		3'520.00
369	Verschiedener Transferaufwand					13'653.70
3690	Übriger Transferaufwand					13'653.70
38	Ausserordentlicher Aufwand					395'247.04
389	Einlagen in das Eigenkapital					395'247.04
3894	Einlage in finanzpolitische Reserven					395'247.04
39	Interne Verrechnungen	112'888.85		102'835.00		92'606.55
391	Interne Verrechnung von Dienstleistungen	98'835.40		91'385.00		84'458.90
3910	Interne Verrechnung von Dienstleistungen	98'835.40		91'385.00		84'458.90
392	Interne Verrechnung von Pachten, Mieten, Ben.-kosten	4'000.00		4'000.00		
3920	Interne Verrechnung von Pachten, Mieten, Benütz.k.	4'000.00		4'000.00		
393	Interne Verrechnung von Betriebs- und Verwaltungsk.	2'816.15				
3930	Interne Verrechnung von Betriebs- und Verwaltungsk.	2'816.15				
394	Interne Verrechnung von kalk. Zinsen und Finanzaufwand	7'237.30		7'450.00		8'147.65
3940	Interne Verrechnung von kalk. Zinsen und Finanzaufwand	7'237.30		7'450.00		8'147.65

Bezeichnung	Rechnung 2019		Budget 2019		Rechnung 2018	
	Aufwand	Ertrag	Aufwand	Ertrag	Aufwand	Ertrag
4 Ertrag		11'406'039.17		11'242'940.00		10'663'989.85
40 Fiskalertrag		5'424'646.50		5'353'540.00		5'276'634.45
400 Direkte Steuern natürliche Personen		4'687'674.90		4'706'700.00		4'593'433.10
4000 Einkommenssteuern natürliche Personen		4'335'909.50		4'359'700.00		4'262'311.40
4001 Vermögenssteuern natürliche Personen		335'338.35		321'000.00		304'831.35
4002 Quellensteuern natürliche Personen		16'427.05		26'000.00		26'290.35
401 Direkte Steuern juristische Personen		127'248.90		60'800.00		58'256.05
4010 Gewinnsteuern juristische Personen		124'473.25		59'000.00		54'256.10
4011 Kapitalsteuern juristische Personen		2'775.65		1'800.00		3'999.95
402 Übrige Direkte Steuern		598'202.70		575'000.00		613'825.30
4021 Grundsteuern		428'874.05		426'000.00		414'479.15
4022 Vermögensgewinnsteuern		157'408.20		140'000.00		193'192.35
4024 Erbschafts- und Schenkungssteuern		10'178.95		4'000.00		
4029 Eingang abgeschriebene Steuern		1'741.50		5'000.00		6'153.80
403 Besitz- und Aufwandsteuern		11'520.00		11'040.00		11'120.00
4033 Hundetaxen		11'520.00		11'040.00		11'120.00
41 Regalien und Konzessionen		84'998.00		90'000.00		86'216.00
412 Konzessionen		84'998.00		90'000.00		86'216.00
4120 Konzessionen		84'998.00		90'000.00		86'216.00
42 Entgelte		1'961'505.22		1'798'260.00		1'545'145.03
420 Ersatzabgaben		216'603.35		235'000.00		222'085.35
4200 Ersatzabgaben		216'603.35		235'000.00		222'085.35

Bezeichnung	Rechnung 2019		Budget 2019		Rechnung 2018	
	Aufwand	Ertrag	Aufwand	Ertrag	Aufwand	Ertrag
421	Gebühren für Amtshandlungen	34'128.75		49'000.00		54'303.05
4210	Gebühren für Amtshandlungen	34'128.75		49'000.00		54'303.05
422	Spital und Heimplatz, Kostgelder	8'236.00		10'055.00		
4220	Spital und Heimplatz, Kostgelder	8'236.00		10'055.00		
423	Schul- und Kursgelder	9'477.70		12'150.00		
4230	Schulgelder	9'477.70		12'150.00		
424	Benützungsgebühren und Dienstleistungen	1'273'236.95		1'189'300.00		899'921.68
4240	Benützungsgebühren und Dienstleistungen	1'273'236.95		1'189'300.00		899'921.68
425	Erlös aus Verkäufen	256'244.00		197'980.00		206'332.10
4250	Verkäufe	256'244.00		197'980.00		206'332.10
426	Rückerstattungen	163'128.47		104'775.00		162'502.85
4260	Rückerstattungen Dritter	163'128.47		104'775.00		162'502.85
427	Bussen	450.00				
4270	Bussen	450.00				
43	Verschiedene Erträge	183'851.35		180'600.00		50'643.35
430	Verschiedene betriebliche Erträge	183'851.35		180'600.00		50'643.35
4309	Übriger betrieblicher Ertrag	183'851.35		180'600.00		50'643.35
44	Finanzertrag	337'536.85		338'800.00		333'084.30
440	Zinsertrag	36'223.95		32'400.00		45'003.95
4400	Zinsen flüssige Mittel					25.80
4401	Zinsen Forderungen und Kontokorrente	22'829.10		20'000.00		32'873.20
4409	Übrige Zinsen von Finanzvermögen	13'394.85		12'400.00		12'104.95

Bezeichnung	Rechnung 2019		Budget 2019		Rechnung 2018	
	Aufwand	Ertrag	Aufwand	Ertrag	Aufwand	Ertrag
443 Liegenschaftenertrag FV		252'474.25		260'040.00		243'502.55
4430 Pacht- und Mietzinse Liegenschaften FV		216'625.35		224'720.00		204'326.50
4439 Diverser Liegenschaftenertrag FV		35'848.90		35'320.00		39'176.05
445 Finanzertrag aus Darlehen und Beteiligungen des VV		2'856.00		2'850.00		2'856.00
4450 Erträge aus Darlehen VV		2'500.00		2'500.00		2'500.00
4451 Erträge aus Beteiligungen VV		356.00		350.00		356.00
447 Liegenschaftsertrag VV		45'982.65		43'510.00		41'721.80
4470 Pacht- und Mietzinse Liegenschaften VV		4'680.00		4'900.00		4'760.00
4471 Vergütung Dienstwohnungen VV		15'000.00		15'000.00		15'000.00
4472 Vergütung für Benützungen Liegenschaften VV		26'302.65		23'610.00		21'961.80
45 Entnahmen aus Fonds und Spezialfinanzierungen		132'007.54		90'715.00		58'679.00
450 Entnahmen aus Fonds und Spezialfinanzierungen im FK						
4501 Entnahmen aus Fonds des FK						
451 Entnahmen aus Fonds und Spezialfinanzierungen im EK		132'007.54		90'715.00		58'679.00
4510 Entnahmen aus Spezialfinanzierungen des EK		132'007.54		90'715.00		58'679.00
46 Transferertrag		3'168'604.86		3'288'190.00		3'220'981.17
461 Entschädigungen von Gemeinwesen		2'499'817.21		2'523'485.00		2'506'150.52
4611 Entschädigungen vom Kanton		746'789.06		685'750.00		735'037.97
4612 Entschädigungen von Gemeinden und -verbänden		1'753'028.15		1'837'735.00		1'771'112.55
462 Finanz- und Lastenausgleich		582'722.00		665'200.00		657'769.00
4621 Finanz- und Lastenausgleich vom Kanton		46'935.00		95'600.00		94'808.00
4622 Finanz- und Lastenausgleich von Gemeinden und -verbänden		535'787.00		569'600.00		562'961.00
463 Beiträge von Gemeinwesen und Dritten		84'697.75		98'705.00		55'594.85
4631 Beiträge vom Kanton		65'448.10		78'550.00		42'394.30
4632 Beiträge von Gemeinden und Gemeindeverbänden		19'237.15		20'145.00		13'188.05

Bezeichnung	Rechnung 2019		Budget 2019		Rechnung 2018	
	Aufwand	Ertrag	Aufwand	Ertrag	Aufwand	Ertrag
4636		12.50		10.00		12.50
469	Verschiedener Transferertrag	1'367.90		800.00		1'466.80
4699	Rückverteilungen	1'367.90		800.00		1'466.80
49	Interne Verrechnungen	112'888.85		102'835.00		92'606.55
491	Interne Verrechnung von Dienstleistungen	98'835.40		91'385.00		84'458.90
4910	Interne Verrechnung von Dienstleistungen	98'835.40		91'385.00		84'458.90
492	Interne Verrechnung von Pachten, Mieten, Benütz.k.	4'000.00		4'000.00		
4920	Interne Verrechnung von Pachten. Mieten, Ben.-kosten	4'000.00		4'000.00		
493	Interne Verrechnung von Betriebs- und Verwaltungsk.	2'816.15				
4930	Interne Verrechnung von Betriebs- und Verwaltungsk.	2'816.15				
494	Interne Verrechnung von kalk. Zinsen und Finanzaufwand	7'237.30		7'450.00		8'147.65
4940	Interne Verrechnung von kalk. Zinsen und Finanzaufwand	7'237.30		7'450.00		8'147.65
9	Abschlusskonten	659'259.09	7'932.16	131'335.00	57'595.00	246'643.35
90	Abschluss Erfolgsrechnung	659'259.09	7'932.16	131'335.00	57'595.00	246'643.35
900	Abschluss Allgemeiner Haushalt	195'349.36			40'450.00	
9000	Ertragsüberschuss	195'349.36				
9001	Aufwandüberschuss				40'450.00	
901	Abschluss Spezialfinanzierung und Fonds im EK	463'909.73	7'932.16	131'335.00	17'145.00	246'643.35
9010	Abschluss Spezialfinanzierungen, Ertragsüberschuss	463'909.73		131'335.00		246'643.35
9011	Abschluss Spezialfinanzierungen, Aufwandüberschuss		7'932.16		17'145.00	

Einwohnergemeinde Thierachern HRM2

Sachgruppen Erfolgsrechnung 2019

Bezeichnung	Rechnung 2019		Budget 2019		Rechnung 2018	
	Aufwand	Ertrag	Aufwand	Ertrag	Aufwand	Ertrag
Total	11'413'971.33	11'413'971.33	11'300'535.00	11'300'535.00	10'670'417.47	10'670'417.47

	Bezeichnung	Rechnung 2019		Budget 2019		Rechnung 2018	
		Ausgaben	Einnahmen	Ausgaben	Einnahmen	Ausgaben	Einnahmen
0	Allgemeine Verwaltung	54'144.75		50'000.00		98'793.35	
02	Allgemeine Dienste	54'144.75		50'000.00		98'793.35	
022	Allgemeine Dienste, übrige	54'144.75		50'000.00		98'793.35	
0220	Allgemeine Dienste, übrige	54'144.75		50'000.00		98'793.35	
5200.01	Ersatz EDV-Anlage	10'692.05				98'793.35	
5060.02	Teilersatz Büromöbel	43'452.70		50'000.00			
1	Öffentliche Ordnung und Sicherheit, Verteidigung					92'623.40	
15	Feuerwehr					92'623.40	
150	Feuerwehr					92'623.40	
1500	Feuerwehr					92'623.40	
5060.03	Ersatz Mannschaftstransport- und Verkehrsfahrzeug					92'623.40	
2	Bildung	474.50		150'000.00		66'084.95	
21	Obligatorische Schule	474.50		150'000.00		66'084.95	
217	Schulliegenschaften	474.50		150'000.00		66'084.95	
2170	Schulliegenschaften Primarschulen und Kindergarten	474.50		150'000.00		37'934.25	
5040.10	Sanierung Abwasserleitungen aus GEP-Nachführung	474.50		50'000.00		7'367.25	
5040.11	Sanierung Garderoben, Duschen und WC			100'000.00			
5040.12	Ersatz Verbundraffstoren						
5190.01	Notfallalarmierung					30'567.00	

Bezeichnung	Rechnung 2019		Budget 2019		Rechnung 2018	
	Ausgaben	Einnahmen	Ausgaben	Einnahmen	Ausgaben	Einnahmen
2176 Schulliegenschaften Oberstufenschulzentrum					28'150.70	
5190.01 Notfallalarmierung					28'150.70	
6 Verkehr und Nachrichtenübermittlung	446'963.40		988'000.00		1'578'397.25	
61 Strassenverkehr	446'963.40		988'000.00		1'578'397.25	
615 Gemeindestrassen	446'963.40		988'000.00		1'578'397.25	
6150 Gemeindestrassen	446'963.40		988'000.00		1'578'397.25	
5010.01 Mülimatt Ortsumfahrung	293'961.30		400'000.00		1'357'241.75	
5010.02 Sanierung Brüggstrasse	89'590.20		238'000.00		12'331.50	
5010.03 San. Schwandstr. (Schulweg - Knoten Niesenstrasse)					60'312.00	
5010.04 Sanierung Schulweg					-57'894.95	
5010.05 Umrüstung Strassenbeleuchtung auf LED	11'988.30					
5010.08 Sanierung Brücke Schwandstrasse					132'211.95	
5010.10 Neubau Erlebnisweg					19'366.35	
5010.11 Sanierung Ameisenweg und Blümlisalpstrasse	20'519.10				54'828.65	
5010.12 Sanierung Niesenstrasse	30'884.50		265'000.00			
5010.13 Sanierug Kelle (Abschnitt Mitte)	20.00		85'000.00			
7 Umweltschutz und Raumordnung	345'605.24	18'654.10	1'008'000.00	45'000.00	282'968.55	139'530.20
71 Wasserversorgung	268'486.40		790'000.00		241'372.40	1'415.05
710 Wasserversorgung	268'486.40		790'000.00		241'372.40	1'415.05
7101 Wasserwerk (Gemeindebetrieb)	268'486.40		790'000.00		241'372.40	1'415.05
5031.01 Ersatz Hydrantenleitung Mülimatt - Schöneegg	25'608.00				53'306.70	
5031.02 Ersatz Hydrantenleitung Brüggstrasse (inkl. 21-29)	116'856.50		117'000.00		2'152.45	
5031.05 Ersatz Hydr.leitung Ameisenweg - Blümlisalpstr.	8'014.45				39'100.10	
5031.10 Ersatz Hydrantenleitung Hagweg					7'783.90	
5031.11 Ersatz Hydrantenleitung Niesenstrasse			410'000.00			
5031.12 Ersatz Hydrantenleitung Schmitti - Sandbühlstrasse	104'280.30		28'000.00		120'303.50	
5031.14 Ersatz Hydrantenleitung Hubel und div. Anpassungen	8'114.70		200'000.00		6'352.25	

Bezeichnung	Rechnung 2019		Budget 2019		Rechnung 2018	
	Ausgaben	Einnahmen	Ausgaben	Einnahmen	Ausgaben	Einnahmen
5031.16 Ersatz Hydrantenleitung Räckholtern	5'612.45		35'000.00			
5031.17 Ersatz Hydrantenleitung Hurschgasse						
5200.01 Software-Applikation Wasserzähler-Auslesung					12'373.50	
6310.01 Investitionsbeiträge von Kantonen und Konkordaten						1'415.05
72 Abwasserentsorgung	4'761.70		18'000.00	45'000.00	12'510.80	138'115.15
720 Abwasserentsorgung	4'761.70		18'000.00	45'000.00	12'510.80	138'115.15
7201 Abwasserbeseitigung (Gemeindebetrieb)	4'761.70		18'000.00	45'000.00	12'510.80	138'115.15
5032.04 Neubau Entlastungsleitung Thierachern - Uetendorf					715.05	
5620.03 Baukostenbeitrag ARA 2018					11'795.75	
5620.04 Baukostenbeitrag ARA 2019	4'761.70		18'000.00			
5620.05 Baukostenbeitrag ARA 2020						
6310.01 Investitionsbeiträge von Kantonen und Konkordaten				45'000.00		138'115.15
6330.01 Investitionsbeiträge von Gemeinden und Gemeindeverb.						
74 Verbauungen	62'570.99	18'654.10	180'000.00			
741 Gewässerverbauungen	62'570.99	18'654.10	180'000.00			
7410 Gewässerverbauungen	62'570.99	18'654.10	180'000.00			
5020.03 Hochwasserschutzprojekt Glütschbach (innerh. Baugeb)	5'893.35		180'000.00			
5020.04 Baulicher Unterhalt Wahlenbach	56'677.64					
5020.05 Renaturierung Wahlenbach						
6310.01 Investitionsbeiträge von Kantonen und Konkordaten		18'654.10				
77 Übriger Umweltschutz	9'786.15				29'085.35	
771 Friedhof und Bestattung	9'786.15				29'085.35	
7710 Friedhof und Bestattung	9'786.15				29'085.35	
5030.01 Neubau Gemeinschaftsgrab	9'786.15				29'085.35	

Bezeichnung	Rechnung 2019		Budget 2019		Rechnung 2018	
	Ausgaben	Einnahmen	Ausgaben	Einnahmen	Ausgaben	Einnahmen
79 Raumordnung			20'000.00			
790 Raumordnung			20'000.00			
7900 Raumordnung			20'000.00			
5290.01 Totalrevision Baureglement			20'000.00			
9 Finanzen	18'654.10	847'187.89	45'000.00	2'196'000.00	139'530.20	2'118'867.50
99 Nicht aufgeteilte Posten	18'654.10	847'187.89	45'000.00	2'196'000.00	139'530.20	2'118'867.50
999 Abschluss	18'654.10	847'187.89	45'000.00	2'196'000.00	139'530.20	2'118'867.50
9990 Abschluss	18'654.10	847'187.89	45'000.00	2'196'000.00	139'530.20	2'118'867.50
5900.01 Passivierte Einnahmen	18'654.10		45'000.00		139'530.20	
6900.01 Aktivierte Ausgaben		847'187.89		2'196'000.00		2'118'867.50
Total	865'841.99	865'841.99	2'241'000.00	2'241'000.00	2'258'397.70	2'258'397.70

Bezeichnung	Rechnung 2019		Budget 2019		Rechnung 2018	
	Ausgaben	Einnahmen	Ausgaben	Einnahmen	Ausgaben	Einnahmen
5	Investitionsausgaben	865'841.99		2'241'000.00		2'258'397.70
50	Sachanlagen	831'734.14		2'158'000.00		1'937'187.20
501	Strassen / Verkehrswege	446'963.40		988'000.00		1'578'397.25
5010	Strassen / Verkehrswege	446'963.40		988'000.00		1'578'397.25
502	Wasserbau	62'570.99		180'000.00		
5020	Wasserbau	62'570.99		180'000.00		
503	Tiefbauten	278'272.55		790'000.00		258'799.30
5030	Übrige Tiefbauten allgemein	9'786.15				29'085.35
5031	Tiefbauten Wasserversorgung	268'486.40		790'000.00		228'998.90
5032	Tiefbauten Abwasserbeseitig.					715.05
504	Hochbauten	474.50		150'000.00		7'367.25
5040	Hochbauten	474.50		150'000.00		7'367.25
506	Mobilien	43'452.70		50'000.00		92'623.40
5060	Mobilien	43'452.70		50'000.00		92'623.40
51	Investitionen auf Rechnung Dritter					58'717.70
519	Investitionen auf Rechnung Dritter übrige Sachanlagen					58'717.70
5190	Investitionen auf Rechnung Dritter übrige Sachanlagen					58'717.70
52	Immaterielle Anlagen	10'692.05		20'000.00		111'166.85
520	Software	10'692.05				111'166.85
5200	Software	10'692.05				111'166.85

Bezeichnung	Rechnung 2019		Budget 2019		Rechnung 2018	
	Ausgaben	Einnahmen	Ausgaben	Einnahmen	Ausgaben	Einnahmen
529	Übrige immaterielle Anlagen		20'000.00			
5290	Übrige immaterielle Anlagen		20'000.00			
56	Investitionsbeiträge		4'761.70	18'000.00	11'795.75	
562	Investitionsbeiträge an Gemeinden und -verbände		4'761.70	18'000.00	11'795.75	
5620	Investitionsbeiträge an Gemeinden und -verbänden		4'761.70	18'000.00	11'795.75	
59	Übertrag an Bilanz		18'654.10	45'000.00	139'530.20	
590	Passivierungen		18'654.10	45'000.00	139'530.20	
5900	Passivierte Einnahmen		18'654.10	45'000.00	139'530.20	
6	Investitionseinnahmen			2'241'000.00	2'258'397.70	
63	Investitionsbeiträge		18'654.10	45'000.00	139'530.20	
631	Investitionsbeiträge vom Kanton		18'654.10	45'000.00	139'530.20	
6310	Investitionsbeiträge vom Kanton		18'654.10	45'000.00	139'530.20	
69	Übertrag an Bilanz		847'187.89	2'196'000.00	2'118'867.50	
690	Aktivierungen		847'187.89	2'196'000.00	2'118'867.50	
6900	Aktivierte Ausgaben		847'187.89	2'196'000.00	2'118'867.50	
Total			865'841.99	2'241'000.00	2'241'000.00	2'258'397.70