

JAHRESRECHNUNG 2020

nach HRM2



Einwohnergemeinde Thierachern

INHALTSVERZEICHNIS

1	BERICHTERSTATTUNG	5
1.1	Bericht	5
1.1.1	Erfolgsrechnung	5
1.1.2	Spezialfinanzierungen (SF)	6
1.1.3	Investitionsrechnung	6
1.1.4	Bilanz	7
1.1.5	Nachkredite	7
1.2	Spezialfinanzierungen	8
2	ECKDATEN	9
2.1	Übersicht	9
2.2	Selbstfinanzierung / Finanzierungsergebnis	9
2.3	Gestufte Erfolgsausweise	10
2.3.1	Gesamter Haushalt	10
2.3.2	Allgemeiner Haushalt	11
2.3.3	Feuerwehr	12
2.3.4	Wasserversorgung	13
2.3.5	Abwasserentsorgung	14
2.3.6	Abfall	15
3	BILANZ	16
4	FUNKTIONEN	17
4.1	Erfolgsrechnung	17
4.1.1	Kommentar	18
4.2	Investitionsrechnung	23
5	SACHGRUPPEN	24
5.1	Erfolgsrechnung	24
5.1.1	Kommentar	25
5.2	Investitionsrechnung	27
6	GELDFLUSSRECHNUNG	28
7	FINANZKENNZAHLEN	30
7.1	Gesamthaushalt	30
7.2	Allgemeiner Haushalt	31
7.3	Spezialfinanzierung Feuerwehr	31
7.4	Spezialfinanzierung Wasserversorgung	31
7.5	Spezialfinanzierung Abwasserentsorgung	31
7.6	Spezialfinanzierung Abfall	32
8	ANTRAG DER EXEKUTIVE	33
9	BESTÄTIGUNGSBERICHT	35
10	GENEHMIGUNG DER JAHRESRECHNUNG	37

11 ANHANG	38
11.1 Regelwerk	38
11.1.1 Angewendetes Regelwerk.....	38
11.1.2 Bewertung Finanzvermögen	38
11.1.3 Bewertung Verwaltungsvermögen.....	39
11.1.4 Aktivierungsgrenze.....	39
11.1.5 Bestehendes Verwaltungsvermögen.....	39
11.2 Grundlagen der Jahresrechnung	39
11.3 Eigenkapitalnachweis	40
11.4 Rückstellungsspiegel.....	41
11.5 Beteiligungsspiegel.....	42
11.6 Gewährleistungsspiegel.....	44
11.7 Anlagespiegel.....	45
11.8 Kreditkontrolle	48
11.8.1 Verpflichtungskredite für Investitionen.....	48
11.8.2 Nachkredite.....	50
11.9 Weitere massgebende Angaben.....	54
11.9.1 Werterhaltungskosten und Einlage in die SF Werterhalt Wasserversorgung.....	54
11.9.2 Werterhaltungskosten und Einlage in die SF Werterhalt Abwasseranlagen.....	55
12 DETAILS ZUR JAHRESRECHNUNG	56
12.1 Bilanz	56
12.2 Erfolgsrechnung nach Funktionen	71
12.3 Erfolgsrechnung nach Sachgruppen.....	105
12.4 Investitionsrechnung nach Funktionen.....	115
12.5 Investitionen nach Sachgruppen.....	120

1 BERICHTERSTATTUNG

1.1 Bericht

Allgemeines

Die Jahresrechnung 2020 wurde nach dem Rechnungsmodell HRM2 gemäss Art. 70 Gemeindegesetz (GG, BSG 170.11) erstellt. Zum Einsatz gelangte die dafür spezialisierte Software Sage 50 der Firma DuMo Informatik & Scanning AG, Spreitenbach.

Ergebnisse

Nach HRM2 muss das Ergebnis des Gesamthaushalts von der Gemeindeversammlung genehmigt werden.

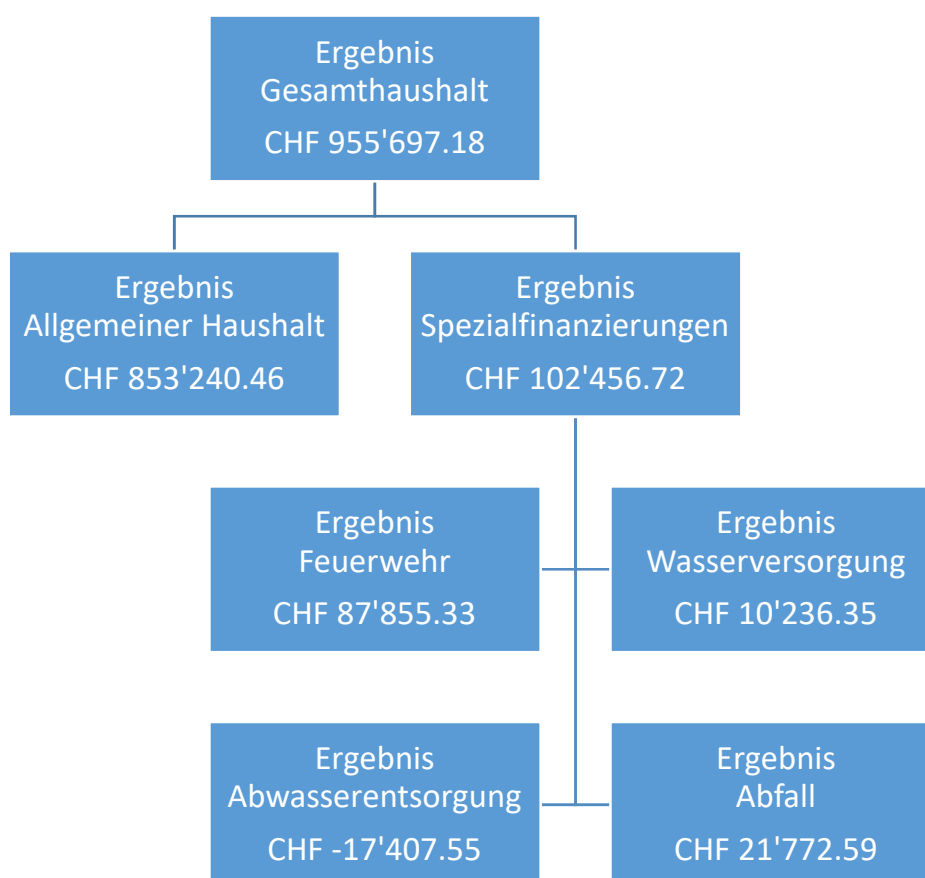

1.1.1 Erfolgsrechnung

Ergebnis Gesamthaushalt

Der Gesamthaushalt schliesst mit einem Ertragsüberschuss von CHF 853'240.46 ab. Budgetiert war ein Ertragsüberschuss von CHF 88'665.00 plus zusätzliche Abschreibungen von CHF 124'175.00 aufgrund eines Ertragsüberschusses im Allgemeinen Haushalt. Die Besserstellung gegenüber dem Budget 2020 beträgt CHF 640'400.46.

Ergebnis Allgemeiner Haushalt

Der Allgemeine Haushalt schliesst mit einem Ertragsüberschuss von CHF 853'240.46 ab. Budgetiert war ein Ertragsüberschuss von CHF 124'175.00, welcher jedoch als zusätzliche

Abschreibungen budgetiert war. Da die ordentlichen Abschreibungen des Allgemeinen Haushalts höher sind als die Nettoinvestitionen, ist der Ertragsüberschuss von CHF 853'240.46 dem Bilanzüberschuss (Eigenkapital) gutzuschreiben und muss nicht für zusätzliche Abschreibungen verwendet werden.

Die nachfolgenden Ereignisse bzw. Buchungen haben das Ergebnis der Jahresrechnung 2020 massgeblich beeinflusst:

- Aufgrund des hohen Schüleranteils und der damit verbundenen hohen Belastung pro Einwohner hat der Kanton Bern der Gemeinde Thierachern einen Zusatzbeitrag an die Lehrergehaltskosten von CHF 92'176.95 ausgerichtet.
- Die Kosten der Lastenausgleiche Ergänzungsleistungen, Sozialhilfe und öffentlicher Verkehr lagen zum Teil deutlich unter den Prognosewerten des Kantons, was zu wesentlichen Minderkosten von CHF 72'340.10 geführt hat.
- Die Steuererträge der natürlichen Personen liegen um CHF 186'431.80 über dem Budgetwert und trotz Steuersenkung um CHF 241'956.90 über dem Vorjahreswert.
- Die Steuererträge der juristischen Personen liegen mit CHF 176'105.05 um CHF 125'005.05 über dem budgetierten Wert sowie um CHF 48'856.15 über dem Vorjahresergebnis.
- Aufgrund der amtlichen Neubewertung 2020 sowie der kantonalen Bewertungsvorschriften mussten die Werte der Liegenschaften des Finanzvermögens angepasst werden. Dies führte zu einem Ertrag aus Marktwertanpassung von CHF 362'168.00, jedoch ohne dass der Gemeinde finanzielle Mittel zufließen.

1.1.2 Spezialfinanzierungen (SF)

SF Feuerwehr

Die Funktion 1500 schliesst mit einem Ertragsüberschuss von CHF 87'855.33 ab. Budgetiert war ein Aufwandüberschuss von CHF 12'255.00. Das Eigenkapital (Gewinnvortrag) beträgt CHF 335'367.52 (Konto 29000.01).

SF Wasserversorgung

Die Funktion 7101 schliesst mit einem Ertragsüberschuss von CHF 10'236.35 ab. Budgetiert war ein Ertragsüberschuss von CHF 86'905.00. Das Eigenkapital (Gewinnvortrag) beträgt CHF 604'853.70 (Konto 29001.01). Der Bestand des Werterhalts beläuft sich auf CHF 1'012'229.60 (Konto 29301.01).

SF Abwasserentsorgung

Die Funktion 7201 schliesst mit einem Aufwandüberschuss von CHF 17'407.55 ab. Budgetiert war ein Ertragsüberschuss von CHF 7'955.00 ab. Das Eigenkapital (Rechnungsausgleich) beträgt CHF 692'622.70 (Konto 29002.01). Der Bestand des Werterhalts beläuft sich auf CHF 4'219'282.16 (Konto 29302.01).

SF Abfall

Die Funktion 7301 schliesst mit einem Ertragsüberschuss von CHF 21'772.59 ab. Budgetiert war ein Ertragsüberschuss von CHF 6'060.00. Das Eigenkapital (Rechnungsausgleich) beträgt CHF 381'497.56 (Konto 29003.01).

1.1.3 Investitionsrechnung

Es wurden insgesamt Nettoinvestitionen von CHF 677'918.51 getätigt. Budgetiert waren Nettoinvestitionen von CHF 1'253'000.00. Grund für das tiefere Ergebnis sind verschiedene Verzögerungen in den Bereichen Gemeindestrassen, Wasser und Abwasser sowie die Teilrückzahlung des Darlehens des Gemeindefondsverbandes Obergurnigel.

1.1.4 Bilanz

Aktiven

Die Bilanzsumme beträgt per 31.12.2020 CHF 18'442'732.68 (Vorjahr: CHF 18'904'753.64). Davon beläuft sich das Finanzvermögen auf CHF 9'815'738.77 (Vorjahr: CHF 10'247'421.39). Gegenüber dem Vorjahr entspricht dies einer Abnahme von CHF 431'682.62. Hauptgrund ist die Abnahme der kurzfristigen Anlagen im Betrag von CHF 820'000.00 welche für die Rückzahlung von Fremdkapital verwendet wurden. Kompensiert wird dies durch die Zunahme der Sachanlagen Finanzvermögen von CHF 362'275.25, welche grösstenteils auf Marktwertanpassungen zurückzuführen ist. Das Verwaltungsvermögen beträgt per 31.12.2020 CHF 8'626'993.91 (Vorjahr: CHF 8'657'332.25), was einer Abnahme von CHF 30'338.34 entspricht.

Passiven

Das Fremdkapital beträgt CHF 6'118'171.43 (Vorjahr: CHF 7'615'742.37). Die Abnahme ist mit der Rückzahlung von Darlehen im Wert von CHF 1'010'000.00 sowie auf die Überweisung des Schutzraumersatzabgabefonds an den Kanton im Betrag von CHF 276'067.80 zu begründen. Weiter ist die Umbuchung eines Darlehens in der Höhe von CHF 1'700'000.00 von den langfristigen zu den kurzfristigen Finanzverbindlichkeiten zu erwähnen. Diese Umbuchung ist gesetzlich vorgeschrieben, da das Darlehen 2021 zur Rückzahlung fällig wird.

Das Eigenkapital (Sachgruppe 29) beträgt per 31.12.2020 CHF 12'324'561.25 (Vorjahr: CHF 11'289'011.27). **Das massgebende Eigenkapital (Sachgruppe 299) beläuft sich nach Verbuchung des Ertragsüberschusses auf CHF 3'311'145.59 (Vorjahr: CHF 2'457'905.13).**

1.1.5 Nachkredite

Es werden nur Nachkredite grösser CHF 2'500.00 aufgeführt.

Total	CHF	786'792.84
davon		
gebunden	CHF	401'606.11
Kompetenz Gemeinderat	CHF	385'186.73
zu beschliessen	CHF	0.00

1.2 Spezialfinanzierungen

(Gebührenfinanzierte Bereiche gemäss Art. 30 Bst. b FHDV)

SF Feuerwehr		
	Rechnungsjahr	Budget
Erfolg	87'855.33	-12'255.00
Verwaltungsvermögen per 31.12.2020	321'450.06	
Eigenkapital SF per 31.12.2020	335'367.52	

SF Wasserversorgung		
	Rechnungsjahr	Budget
Erfolg	10'236.35	86'905.00
Verwaltungsvermögen per 31.12.2020	1'352'167.06	
Bestand Werterhalt per 31.12.2020	1'012'229.60	
Eigenkapital SF per 31.12.2020	604'853.70	

SF Abwasserentsorgung		
	Rechnungsjahr	Budget
Erfolg	-17'407.55	7'955.00
Verwaltungsvermögen per 31.12.2020	219'162.60	
Bestand Werterhalt per 31.12.2020	4'219'282.16	
Eigenkapital SF per 31.12.2020	692'622.70	

SF Abfall		
	Rechnungsjahr	Budget
Erfolg	21'772.59	6'060.00
Verwaltungsvermögen per 31.12.2020	0.00	
Eigenkapital SF per 31.12.2020	381'497.56	

2 ECKDATEN

2.1 Übersicht

	Rechnung 2020	Budget 2020	Rechnung 2019
Jahresergebnis Erfolgsrechnung Gesamthaushalt	955'697.18	88'665.00	651'326.93
Jahresergebnis Erfolgsrechnung Allgemeiner Haushalt	853'240.46	0.00	195'349.36
Jahresergebnis Spezialfinanzierungen	102'456.72	88'665.00	455'977.57
Steuerertrag natürliche Personen	4'929'631.80	4'743'200.00	4'687'674.90
Steuerertrag juristische Personen	176'105.05	51'100.00	127'248.90
Liegenschaftssteuer	522'206.20	490'000.00	428'874.05
Nettoinvestitionen	677'918.51	1'253'000.00	828'533.79
Bestand Finanzvermögen	9'815'738.77		10'247'421.39
Bestand Verwaltungsvermögen Gesamthaushalt	8'626'993.91		8'657'332.25
Bestand Verwaltungsvermögen Allgemeiner Haushalt	6'734'214.19		6'985'306.64
Bestand Verwaltungsvermögen Spezialfinanzierungen	1'892'779.72		1'672'025.61
Fremdkapital	6'118'171.43		7'615'742.37
Eigenkapital	12'324'561.25		11'289'011.27

2.2 Selbstfinanzierung / Finanzierungsergebnis

		Rechnung 2020	Budget 2020	Rechnung 2019
Ergebnis Gesamthaushalt	90	955'697.18	88'665.00	651'326.93
Abschreibung Verwaltungsvermögen	33 +	703'986.85	674'390.00	662'690.00
Einlagen in Fonds und Spezialfinanzierungen	35 +	257'101.00	366'000.00	507'929.00
Entnahmen aus Fonds und Spezialfinanzierungen	45 -	177'248.20	134'145.00	132'007.54
Wertberichtigung Darlehen Verwaltungsvermögen	364 +	0.00	0.00	0.00
Wertberichtigung Beteiligungen Verwaltungsvermögen	365 +	0.00	0.00	0.00
Abschreibungen Investitionsbeiträge	366 +	4'270.00	4'755.00	3'660.00
Einlagen in das Eigenkapital	389 +	0.00	124'175.00	0.00
Entnahmen aus dem Eigenkapital	489 -	0.00	0.00	0.00
Selbstfinanzierung		1'743'806.83	1'123'840.00	1'693'598.39

Nettoinvestitionen

Investitionsausgaben	5 +	830'704.01	1'288'000.00	847'187.89
Investitionseinnahmen	6 -	152'785.50	35'000.00	18'654.10

Nettoinvestitionen		677'918.51	1'253'000.00	828'533.79
---------------------------	--	-------------------	---------------------	-------------------

Finanzierungsergebnis		1'065'888.32	-129'160.00	865'064.60
------------------------------	--	---------------------	--------------------	-------------------

2.3 Gestufte Erfolgsausweise**2.3.1 Gesamter Haushalt**

	Rechnung 2020	Budget 2020	Rechnung 2019
Betrieblicher Aufwand	10'490'974.16	10'684'930.00	10'466'235.84
30 Personalaufwand	1'451'261.90	1'512'360.00	1'438'030.71
31 Sach- und übriger Betriebsaufwand	1'795'804.39	1'932'815.00	1'838'760.89
33 Abschreibungen Verwaltungsvermögen	703'986.85	674'390.00	662'690.00
35 Einlagen Fonds und Spezialfinanzierungen	257'101.00	366'000.00	507'929.00
36 Transferaufwand	6'282'820.02	6'199'365.00	6'018'825.24
37 Durchlaufende Beiträge			0.00
Betrieblicher Ertrag	10'868'739.86	10'650'400.00	10'955'613.47
40 Fiskalertrag	5'839'327.00	5'448'900.00	5'424'646.50
41 Regalien und Konzessionen	85'923.00	88'000.00	84'998.00
42 Entgelte	1'242'933.75	1'597'625.00	1'961'505.22
43 Verschiedene Erträge	173'333.35	160'000.00	183'851.35
45 Entnahmen aus Fonds und Spezialfinanzierungen	177'248.20	134'145.00	132'007.54
46 Transferertrag	3'349'974.56	3'221'730.00	3'168'604.86
47 Durchlaufende Beiträge			0.00
Ergebnis aus betrieblicher Tätigkeit	377'765.70	-34'530.00	489'377.63
34 Finanzaufwand	105'938.37	94'865.00	175'587.55
44 Finanzertrag	683'869.85	342'235.00	337'536.85
Ergebnis aus Finanzierung	577'931.48	247'370.00	161'949.30
Operatives Ergebnis	955'697.18	212'840.00	651'326.93
38 Ausserordentlicher Aufwand	0.00	124'175.00	0.00
48 Ausserordentlicher Ertrag	0.00	0.00	0.00
Ausserordentliches Ergebnis	0.00	-124'175.00	0.00
Gesamtergebnis Erfolgsrechnung	955'697.18	88'665.00	651'326.93

2.3.2 Allgemeiner Haushalt

	Rechnung 2020	Budget 2020	Rechnung 2019
Betrieblicher Aufwand	9'252'443.43	9'162'000.00	8'948'014.67
30 Personalaufwand	1'379'231.25	1'396'985.00	1'337'669.16
31 Sach- und übriger Betriebsaufwand	1'377'772.01	1'370'400.00	1'407'397.22
33 Abschreibungen Verwaltungsvermögen	587'270.00	586'825.00	571'950.00
35 Einlagen Fonds und Spezialfinanzierungen	0.00	0.00	0.00
36 Transferaufwand	5'908'170.17	5'807'790.00	5'630'998.29
37 Durchlaufende Beiträge	0.00	0.00	0.00
Betrieblicher Ertrag	9'541'193.41	9'052'155.00	8'994'061.88
40 Fiskalertrag	5'839'327.00	5'448'900.00	5'424'646.50
41 Regalien und Konzessionen	85'923.00	88'000.00	84'998.00
42 Entgelte	133'747.50	144'525.00	172'708.67
43 Verschiedene Erträge	173'333.35	160'000.00	183'851.35
45 Entnahmen aus Fonds und Spezialfinanzierungen	0.00	27'000.00	0.00
46 Transferertrag	3'308'862.56	3'183'730.00	3'127'857.36
47 Durchlaufende Beiträge	0.00	0.00	0.00
Ergebnis aus betrieblicher Tätigkeit	288'749.98	-109'845.00	46'047.21
34 Finanzaufwand	105'797.07	94'615.00	175'213.70
44 Finanzertrag	670'280.70	328'635.00	324'515.85
Ergebnis aus Finanzierung	564'483.63	234'020.00	149'302.15
Operatives Ergebnis	853'240.46	124'175.00	195'349.36
38 Ausserordentlicher Aufwand	0.00	124'175.00	0.00
48 Ausserordentlicher Ertrag	0.00	0.00	0.00
Ausserordentliches Ergebnis	0.00	-124'175.00	0.00
Gesamtergebnis Erfolgsrechnung	853'240.46	0.00	195'349.36

Die zwei Hauptgründe für das wesentlich bessere Ergebnis der Jahresrechnung liegen bei den höheren Steuererträgen (natürliche und juristische Personen) sowie bei der Marktwertanpassung der Liegenschaften Finanzvermögen durch die amtliche Neubewertung 2020. Zusammen ergeben diese beiden Punkte eine Verbesserung der Ergebnisses im Vergleich zum Budget um rund CHF 670'000.00.

Weiter positiv auf das Ergebnis ausgewirkt haben sich die tieferen Beiträge an die verschiedenen Lastenausgleiche des Kantons Bern und der zusätzlichen Kantonsbeitrag an die Schulkosten.

2.3.3 Feuerwehr

	Rechnung 2020	Budget 2020	Rechnung 2019
Betrieblicher Aufwand	195'496.97	279'505.00	269'164.36
30 Personalaufwand	65'389.50	113'875.00	96'761.55
31 Sach- und übriger Betriebsaufwand	68'681.52	104'695.00	111'436.86
33 Abschreibungen Verwaltungsvermögen	53'170.00	53'175.00	53'170.00
35 Einlagen Fonds und Spezialfinanzierungen	0.00	0.00	0.00
36 Transferaufwand	8'255.95	7'760.00	7'795.95
37 Durchlaufende Beiträge	0.00	0.00	0.00
Betrieblicher Ertrag	283'493.60	267'500.00	261'606.05
40 Fiskalertrag	0.00	0.00	0.00
41 Regalien und Konzessionen	0.00	0.00	0.00
42 Entgelte	242'381.60	229'500.00	223'644.05
43 Verschiedene Erträge	0.00	0.00	0.00
45 Entnahmen aus Fonds und Spezialfinanzierungen	0.00	0.00	0.00
46 Transferertrag	41'112.00	38'000.00	37'962.00
47 Durchlaufende Beiträge	0.00	0.00	0.00
Ergebnis aus betrieblicher Tätigkeit	87'996.63	-12'005.00	-7'558.31
34 Finanzaufwand	141.30	250.00	373.85
44 Finanzertrag	0.00	0.00	0.00
Ergebnis aus Finanzierung	-141.30	-250.00	-373.85
Operatives Ergebnis	87'855.33	-12'255.00	-7'932.16
38 Ausserordentlicher Aufwand	0.00	0.00	0.00
48 Ausserordentlicher Ertrag	0.00	0.00	0.00
Ausserordentliches Ergebnis	0.00	0.00	0.00
Gesamtergebnis Erfolgsrechnung	87'855.33	-12'255.00	-7'932.16

Das Rechnungsergebnis der Feuerwehr ist sehr stark von der Corona-Pandemie geprägt. Aufgrund der Corona-Einschränkungen konnten viele Übungen nicht durchgeführt werden. Die Personalkosten liegen deshalb um CHF 48'485.50 unter dem Budget. Weiter wirkte sich dies auch auf den Sach- und übrigen Betriebsaufwand aus, welcher um CHF 36'013.48 unter dem Budgetwert abschliesst. Zusammen mit den um CHF 11'986.10 höheren Ersatzabgaben ergibt sich ein durch die Corona-Pandemie verursachten aussergewöhnlicher Ertragsüberschuss von CHF 87'855.33. Budgetiert war ein Aufwandüberschuss von CHF 12'255.00.

2.3.4 Wasserversorgung

	Rechnung 2020	Budget 2020	Rechnung 2019
Betrieblicher Aufwand	408'922.75	517'075.00	553'007.96
30 Personalaufwand	6'641.15	1'500.00	3'425.00
31 Sach- und übriger Betriebsaufwand	70'105.05	90'220.00	66'470.96
33 Abschreibungen Verwaltungsvermögen	22'960.00	26'060.00	18'620.00
35 Einlagen Fonds und Spezialfinanzierungen	93'773.00	190'000.00	250'319.00
36 Transferaufwand	215'443.55	209'295.00	214'173.00
37 Durchlaufende Beiträge	0.00	0.00	0.00
Betrieblicher Ertrag	418'191.95	602'780.00	770'571.70
40 Fiskalertrag	0.00	0.00	0.00
41 Regalien und Konzessionen	0.00	0.00	0.00
42 Entgelte	367'164.50	558'000.00	730'358.50
43 Verschiedene Erträge	0.00	0.00	0.00
45 Entnahmen aus Fonds und Spezialfinanzierungen	51'027.45	44'780.00	37'427.70
46 Transferertrag	0.00	0.00	2'785.50
47 Durchlaufende Beiträge	0.00	0.00	0.00
Ergebnis aus betrieblicher Tätigkeit	9'269.20	85'705.00	217'563.74
34 Finanzaufwand	0.00	0.00	0.00
44 Finanzertrag	967.15	1'200.00	1'045.15
Ergebnis aus Finanzierung	967.15	1'200.00	1'045.15
Operatives Ergebnis	10'236.35	86'905.00	218'608.89
38 Ausserordentlicher Aufwand	0.00	0.00	0.00
48 Ausserordentlicher Ertrag	0.00	0.00	0.00
Ausserordentliches Ergebnis	0.00	0.00	0.00
Gesamtergebnis Erfolgsrechnung	10'236.35	86'905.00	218'608.89

Anstelle eines Ertragsüberschusses von CHF 86'905.00 schliesst die Wasserversorgung mit einem Ertragsüberschuss von lediglich CHF 10'236.35 ab. Da die Anschlussgebühren mit CHF 61'555.25 weit unter dem Budgetwert liegen, musste nebst der Einlage der Anschlussgebühren auch noch ein Betrag von CHF 32'217.75, welcher über die wiederkehrenden Gebühren finanziert wird, in den Werterhalt eingebucht werden. Weiter liegen auch die wiederkehrenden Gebühren nach erstmaliger Fakturierung mit der neuen Tarifstruktur um CHF 63'241.70 unter dem Budgetwert

2.3.5 Abwasserentsorgung

	Rechnung 2020	Budget 2020	Rechnung 2019
Betrieblicher Aufwand	412'479.25	493'060.00	482'383.75
30 Personalaufwand	0.00	0.00	105.00
31 Sach- und übriger Betriebsaufwand	92'598.10	171'600.00	75'422.40
33 Abschreibungen Verwaltungsvermögen	40'586.85	8'330.00	18'950.00
35 Einlagen Fonds und Spezialfinanzierungen	163'328.00	176'000.00	257'610.00
36 Transferaufwand	115'966.30	137'130.00	130'296.35
37 Durchlaufende Beiträge	0.00	0.00	0.00
Betrieblicher Ertrag	383'381.90	489'365.00	671'729.19
40 Fiskalertrag	0.00	0.00	0.00
41 Regalien und Konzessionen	0.00	0.00	0.00
42 Entgelte	257'161.15	427'000.00	577'149.35
43 Verschiedene Erträge	0.00	0.00	0.00
45 Entnahmen aus Fonds und Spezialfinanzierungen	126'220.75	62'365.00	94'579.84
46 Transferertrag	0.00	0.00	0.00
47 Durchlaufende Beiträge	0.00	0.00	0.00
Ergebnis aus betrieblicher Tätigkeit	-29'097.35	-3'695.00	189'345.44
34 Finanzaufwand	0.00	0.00	0.00
44 Finanzertrag	11'689.80	11'650.00	11'133.15
Ergebnis aus Finanzierung	11'689.80	11'650.00	11'133.15
Operatives Ergebnis	-17'407.55	7'955.00	200'478.59
38 Ausserordentlicher Aufwand	0.00	0.00	0.00
48 Ausserordentlicher Ertrag	0.00	0.00	0.00
Ausserordentliches Ergebnis	0.00	0.00	0.00
Gesamtergebnis Erfolgsrechnung	-17'407.55	7'955.00	200'478.59

Anstelle eines Ertragsüberschusses von CHF 7'955.00 schliesst die Abwasserentsorgung mit einem Aufwandüberschuss von CHF 17'407.55 ab. Da die Anschlussgebühren mit CHF 23'764.70 weit unter dem Budgetwert liegen, musste nebst der Einlage der Anschlussgebühren auch noch ein Betrag von CHF 139'563.30, welcher über die wiederkehrenden Gebühren finanziert wird, in den Werterhalt eingebucht werden. Kompensiert werden konnte dieser Mehraufwand nebst mit tieferen Unterhaltskosten auch mit einer höheren Entnahme aus dem Werterhalt. Im Vergleich zur Wasserversorgung liegen die wiederkehrenden Gebührenerträge nur leicht unter den budgetierten Werten.

2.3.6 Abfall

	Rechnung 2020	Budget 2020	Rechnung 2019
Betrieblicher Aufwand	221'631.76	233'290.00	213'665.10
30 Personalaufwand	0.00	0.00	70.00
31 Sach- und übriger Betriebsaufwand	186'647.71	195'900.00	178'033.45
33 Abschreibungen Verwaltungsvermögen	0.00	0.00	0.00
35 Einlagen Fonds und Spezialfinanzierungen	0.00	0.00	0.00
36 Transferaufwand	34'984.05	37'390.00	35'561.65
37 Durchlaufende Beiträge	0.00	0.00	0.00
Betrieblicher Ertrag	242'479.00	238'600.00	257'644.65
40 Fiskalertrag	0.00	0.00	0.00
41 Regalien und Konzessionen	0.00	0.00	0.00
42 Entgelte	242'479.00	238'600.00	257'644.65
43 Verschiedene Erträge	0.00	0.00	0.00
45 Entnahmen aus Fonds und Spezialfinanzierungen	0.00	0.00	0.00
46 Transferertrag	0.00	0.00	0.00
47 Durchlaufende Beiträge	0.00	0.00	0.00
Ergebnis aus betrieblicher Tätigkeit	20'847.24	5'310.00	43'979.55
34 Finanzaufwand	0.00	0.00	0.00
44 Finanzertrag	925.35	750.00	842.70
Ergebnis aus Finanzierung	925.35	750.00	842.70
Operatives Ergebnis	21'772.59	6'060.00	44'822.25
38 Ausserordentlicher Aufwand	0.00	0.00	0.00
48 Ausserordentlicher Ertrag	0.00	0.00	0.00
Ausserordentliches Ergebnis	0.00	0.00	0.00
Gesamtergebnis Erfolgsrechnung	21'772.59	6'060.00	44'822.25

Anstelle eines Ertragsüberschusses von CHF 6'060.00 schliesst die Spezialfinanzierung Abfall mit einem Ertragsüberschuss von CHF 21'772.59 ab. Der Hauptgrund liegt dabei bei der aufgrund der Corona-Pandemie ausgefallenen Waldreinigung, Giftstoffentsorgung und den tieferen internen Verrechnungen.

3 BILANZ

	Rechnung 2020	Rechnung 2019
1 Aktiven	18'442'732.68	18'904'753.64
10 Finanzvermögen	9'815'738.77	10'247'421.39
100 Flüssige Mittel und kurzfristige Geldanlagen	2'276'440.42	2'288'627.29
101 Forderungen	2'807'761.95	2'641'979.82
102 Kurzfristige Finanzanlagen	0.00	820'000.00
104 Aktive Rechnungsabgrenzung	578'103.25	704'251.58
106 Vorräte und angefangene Arbeiten	1.00	1'405.80
107 Finanzanlagen	0.00	0.00
108 Sachanlagen Finanzvermögen	4'153'432.15	3'791'156.90
109 Forderungen gegenüber Spezialfin. und Fonds im Fremdkapital	0.00	0.00
14 Verwaltungsvermögen	8'626'993.91	8'657'332.25
140 Sachanlagen Verwaltungsvermögen	8'152'718.96	7'926'527.20
142 Immaterielle Anlagen	264'989.00	387'492.35
144 Darlehen	50'000.00	200'000.00
145 Beteiligungen, Grundkapitalien	10'203.00	10'203.00
146 Investitionsbeiträge	149'082.95	133'109.70

	Rechnung 2020	Rechnung 2019
2 Passiven	18'442'732.68	18'904'753.64
20 Fremdkapital	6'118'171.43	7'615'742.37
Kurzfristiges Fremdkapital	2'215'197.53	736'600.12
200 Laufende Verbindlichkeiten	430'206.25	622'089.85
201 Kurzfristige Finanzverbindlichkeiten	1'710'000.00	10'000.00
204 Passive Rechnungsabgrenzung	74'991.28	104'510.27
205 Kurzfristige Rückstellungen	0.00	0.00
Langfristiges Fremdkapital	3'902'973.90	6'879'142.25
206 Langfristige Finanzverbindlichkeiten	3'830'000.00	6'540'000.00
208 Langfristige Rückstellungen	0.00	0.00
209 Verbindlichkeiten gegenüber Spezialfin. und Fonds im Fremdkap.	72'973.90	339'142.25
29 Eigenkapital	12'324'561.25	11'289'011.27
290 Verpflichtungen/Vorschüsse gegenüber Spezialfinanzierungen	2'019'848.33	1'911'884.76
292 Rücklagen Globalbudgetbereiche	0.00	0.00
293 Vorfinanzierungen	5'231'511.76	5'151'658.96
294 Reserven	770'431.82	770'431.82
296 Neubewertungsreserven Finanzvermögen	997'130.60	997'130.60
299 Bilanzüberschuss/-fehlbetrag	3'305'638.74	2'457'905.13

4 FUNKTIONEN

4.1 Erfolgsrechnung

	Jahresrechnung 2020		Budget 2020		Jahresrechnung 2019	
	Aufwand	Ertrag	Aufwand	Ertrag	Aufwand	Ertrag
0 Allgemeine Verwaltung	1'000'359.25	214'370.05	959'300.00	182'175.00	954'394.35	230'118.87
Nettoergebnis		785'989.20		777'125.00		724'275.48
1 Öffentliche Ordnung und Sicherheit	386'181.20	358'112.75	407'610.00	377'200.00	339'597.51	316'580.41
Nettoergebnis		28'068.45		30'410.00		23'017.10
2 Bildung	4'671'933.99	2'488'878.46	4'587'785.00	2'356'480.00	4'612'668.33	2'394'348.06
Nettoergebnis		2'183'055.53		2'231'305.00		2'218'320.27
3 Kultur, Sport, Freizeit, Kirche	109'208.43	15'461.50	129'680.00	16'770.00	129'228.16	16'284.65
Nettoergebnis		93'746.93		112'910.00		112'943.51
4 Gesundheit	16'945.20	7'073.05	18'370.00	8'270.00	17'606.30	7'375.25
Nettoergebnis		9'872.15		10'100.00		10'231.05
5 Soziale Sicherheit	1'954'949.21	36'847.50	1'975'650.00	2'800.00	1'845'691.38	2'784.00
Nettoergebnis		1'918'101.71		1'972'850.00		1'842'907.38
6 Verkehr	839'058.55	133'824.55	857'505.00	130'200.00	747'855.25	140'562.15
Nettoergebnis		705'234.00		727'305.00		607'293.10
7 Umweltschutz und Raumordnung	1'196'006.60	1'263'239.50	1'444'605.00	1'520'195.00	1'830'626.79	1'919'765.04
Nettoergebnis		67'232.90		75'590.00		89'138.25
8 Volkswirtschaft	3'518.00	85'923.00	6'905.00	88'700.00	4'171.00	86'013.70
Nettoergebnis		82'405.00		81'795.00		81'842.70
9 Finanzen und Steuern	1'509'360.08	7'083'790.15	730'665.00	6'435'285.00	932'132.26	6'300'139.20
Nettoergebnis		5'574'430.07		5'704'620.00		5'368'006.94
Total	11'687'513.66	11'687'513.66	11'118'075.00	11'118'075.00	11'413'971.33	11'413'971.33
Nettoergebnis						

4.1.1 Kommentar

0 Allgemeine Verwaltung

	Jahresrechnung 2020		Budget 2020		Jahresrechnung 2019	
	Aufwand	Ertrag	Aufwand	Ertrag	Aufwand	Ertrag
	1'000'359.25	214'370.05	959'300.00	182'175.00	954'394.35	230'118.87
Nettoergebnis		785'989.20		777'125.00		724'275.48

- 0110 Legislative: Mehrkosten auf dem Konto Drucksachen und Publikationen durch den Druck der Botschaft für die Urnenabstimmung Sanierung Niesenstrasse von CHF 2'334.65.
- 0120 Exekutive: Minderaufwand bei den Tag- und Sitzungsgeldern des Gemeinderates von CHF 7'990.00 aufgrund der Corona-Pandemie und damit ausgefallene Sitzungen. Weitere Minderkosten aufgrund der Pandemie gab es auf dem Konto übriger Personalaufwand von CHF 3'806.95, da die Legislaturreise abgesagt werden musste. Minderaufwand von CHF 4'558.55 auf dem Konto Gemeindratskredit.
- 0220 Allgemeine Dienste: Mehrkosten bei den Löhnen des Verwaltungs- und Betriebspersonals von CHF 7'606.05 aufgrund von Personalwechseln und der Neuorganisation der Verwaltung. Der Personalwechsel hat auch zu nicht budgetierten Kosten auf dem Konto Personalwerbung von CHF 3'095.30 geführt. Mehrkosten auf dem Konto Anschaffungen von Büromöbel und –geräten von CHF 3'350.45 durch die Anschaffung von verschiedenem Schutzmaterial wie zum Beispiel Glastrennwänden. Mehrkosten bei Anschaffungen von immateriellen Anlagen (Software) von CHF 7'029.15 für die nötigen Vorkehrungen von Homeoffice sowie von Software Upgrads. Mehrkosten bei den Dienstleistungen Dritter (Honorare EDV-Support) von CHF 5'663.47 ebenfalls durch die Einrichtung von Homeoffice sowie einer Schnittstelle für eBau. Mehrkosten auf den Kontos Honorare externe Berater, Gutachter, Fachexperten (CHF 14'290.70) und externe Verwaltungsunterstützung (CHF 26'157.60) aufgrund der Personalwechsel und der damit verbundenen Ausschreibungsverfahren und der Überbrückung von Personalengpässen.

1 Öffentliche Ordnung und Sicherheit, Verteidigung

	Jahresrechnung 2020		Budget 2020		Jahresrechnung 2019	
	Aufwand	Ertrag	Aufwand	Ertrag	Aufwand	Ertrag
	386'181.20	358'112.75	407'610.00	377'200.00	339'597.51	316'580.41
Nettoergebnis		28'068.45		30'410.00		23'017.10

- 1400 Allgemeines Rechtswesen: Minderaufwand bei den Dienstleistungen Dritter (Baugebühren) von CHF 4'870.70, da weniger Baugesuche gestellt wurden. Dies führte ebenfalls zu Mindererträgen bei den Gebühren für Amtshandlungen (Bauwesen) von CHF 15'724.10.
- 1500 Feuerwehr: Minderaufwand bei Löhne, Tag und Sitzungsgelder von CHF 25'412.50 sowie beim Übungssold von CHF 22'035.00, da aufgrund der Corona-Massnahmen weniger Übungen und Sitzungen möglich waren. Dies führte ebenfalls zu Minderkosten beim Betriebs- und Verbrauchsmaterial von CHF 6'206.65. Weiter führte die Corona-Pandemie zu Minderkosten beim Unterhalt der Korpmaterials (CHF 8'006.15) und den Mieten und Benutzungskosten von Anlagen (CHF 7'500.00). Minder- und Mehrkosten auf den Konten interne Verrechnung und Entschädigungen an Gemeinden, welche sich nahezu aufheben, durch die rückwirkende Verrechnungskorrektur der Mobilisierung der Einsatzkräfte und den Kosten für das Sicherheitsfunknetz Polycom. Mehrertrag bei den Ersatzabgaben gegenüber dem Budget von

CHF 11'986.10. Die Spezialfinanzierung Feuerwehr schliesst mit einem Ertragsüberschuss von CHF 87'855.33 ab. Budgetiert war ein Aufwandüberschuss von CHF 12'255.00.

- 1620 Zivilschutz: Minderkosten von CHF 15'822.55 beim Unterhalt Hochbauten aufgrund der günstigeren Schutzraumkontrollen. Da der Schutzraumerersatzabgabefonds neu beim Kanton geführt wird, musste der Beitrag auf das Konto Beiträge von Kantonen verbucht werden. Budgetiert war dieser Beitrag auf den Konto Entnahme aus Fonds des Fremdkapitals.

2 Bildung

	Jahresrechnung 2020		Budget 2020		Jahresrechnung 2019	
	Aufwand	Ertrag	Aufwand	Ertrag	Aufwand	Ertrag
	4'671'933.99	2'488'878.46	4'587'785.00	2'356'480.00	4'612'668.33	2'394'348.06
Nettoergebnis		2'183'055.53		2'231'305.00		2'218'320.27

- 2110 Kindergarten: Mehrkosten bei den Lehrerbesoldungskosten von CHF 6'576.07. Mehrertrag bei den Entschädigungen des Kantons von CHF 19'472.62 aufgrund eines Zusatzbeitrags an besonders belastete Gemeinden.
- 2120 Primarstufe: Minderkosten von CHF 7'610.00 auf dem Konto Aus- und Weiterbildung des Personals da verschiedene Anlässe Corona bedingt nicht stattfinden konnten. Mehrkosten beim Unterhalt Informatik (Hardware) von CHF 9'110.20 durch Geräte-Updates. Minderkosten bei den Exkursionen, Schulreisen und Lager von CHF 37'029.40, da die Mehrheit solcher Anlässe aufgrund der Corona-Massnahmen nicht durchgeführt wurden. Mehrkosten bei den Lehrerbesoldungskosten von CHF 38'572.44. Mehrertrag bei den Entschädigungen des Kantons von CHF 64'219.64 aufgrund eines Zusatzbeitrags an besonders belastete Gemeinden. Minderertrag bei den Entschädigungen von Gemeinden (Betriebs- und Gehaltskosten) von total CHF 24'170.80, welche auf die tieferen Schulbetriebskosten sowie das Verhältnis der Schülerzahlen nach Gemeinden zurückzuführen sind.
- 2130 Sekundarstufe I: Minderkosten von CHF 4'935.70 auf dem Konto Aus- und Weiterbildung des Personals da verschiedene Anlässe Corona bedingt nicht stattfinden konnten. Minderkosten bei den Lehrmitteln von CHF 11'244.16, da aufgrund der Corona-Pandemie teilweise auf Fernunterricht umgestellt wurde. Minderkosten bei den Lebensmitteln der Hauswirtschaft von CHF 7'098.85 da der Unterricht aufgrund der Pandemie nicht wie üblich (gemeinsames Mittagessen) durchgeführt werden konnte. Mehrkosten beim Unterhalt Informatik (Hardware) von CHF 11'132.40 durch Geräte-Updates. Minderkosten bei den Exkursionen, Schulreisen und Lager von CHF 16'921.35, da die Mehrheit solcher Anlässe aufgrund der Corona-Massnahmen nicht durchgeführt wurden. Minderkosten von CHF 10'980.00, da der Schüleraustausch mit Tschechien nicht durchgeführt wurde. Mehrkosten bei den Lehrerbesoldungskosten von CHF 13'303.03. Mehrkosten bei den Entschädigungen an den Kanton für den Gymnasiumbesuch von CHF 29'481.75, da die Anzahl der Schüler gestiegen ist. Mehrertrag bei den Entschädigungen des Kantons von CHF 33'024.48 aufgrund eines Zusatzbeitrags an besonders belastete Gemeinden. Minderertrag bei den Entschädigungen von Gemeinden (Betriebskosten) von CHF 23'911.35, welche auf die tieferen Schulbetriebskosten zurückzuführen sind.
- 2140 Musikschulen: Die Beiträge an Musikschulen und Private liegen mit CHF 51'111.15 um CHF 10'888.85 unter dem Budget (CHF 819.45 über 2019).
- 2170 Schulliegenschaften Primarschulen und Kindergarten: Mehrkosten auf dem Konto Betriebs- und Unterhaltsmaterial von CHF 12'736.66 für die Anschaffung von Schutzmaterial im Zusammenhang mit der Corona-Pandemie. Mehrkosten auf dem Konto Strom von CHF 10'329.80 (CHF 3'195.65 unter 2019). Minderkosten von CHF 6'591.40 auf dem Konto Heizmaterial.

- 2176 Schulliegenschaften Oberstufenschulzentrum: Mehrkosten auf dem Konto Betriebs- und Unterhaltsmaterial von CHF 12'953.50 für die Anschaffung von Schutzmaterial im Zusammenhang mit der Corona-Pandemie. Mehrkosten beim Liegenschaftsunterhalt Aussenanlagen von CHF 9'242.55, durch die Ausführung der GEP-Massnahmen welche ursprünglich für 2019 vorgesehen waren.
- 2180 Tagesbetreuung: Mehrkosten bei den Löhnen von CHF 19'501.90 durch die Zunahme der Schülerzahlen auf das neue Schuljahr. Mehrertrag auf dem Konto Elternbeiträge von CHF 14'343.95 durch die Zunahme der Schüler.
- 2200 Sonderschulen: Mehrkosten bei den Lehrerbesoldungskosten von CHF 48'739.17. Mehrertrag bei den Entschädigungen von Gemeinden (Gehaltskosten) von CHF 32'938.35 aufgrund der höheren Lehrgelthaltskosten.

3 Kultur, Sport und Freizeit, Kirche

	Jahresrechnung 2020		Budget 2020		Jahresrechnung 2019	
	Aufwand	Ertrag	Aufwand	Ertrag	Aufwand	Ertrag
	109'208.43	15'461.50	129'680.00	16'770.00	129'228.16	16'284.65
Nettoergebnis		93'746.93		112'910.00		112'943.51

- 3290 Übrige Kultur: Minderkosten von CHF 5'000.00 da die Bundesfeier Corona bedingt nicht stattfinden konnte.
- 3320 Massenmedien: Minderkosten bei den Druckkosten für die Glütschbachpost von CHF 5'855.90

4 Gesundheit

	Jahresrechnung 2020		Budget 2020		Jahresrechnung 2019	
	Aufwand	Ertrag	Aufwand	Ertrag	Aufwand	Ertrag
	16'945.20	7'073.05	18'370.00	8'270.00	17'606.30	7'375.25
Nettoergebnis		9'872.15		10'100.00		10'231.05

Keine Bemerkungen.

5 Soziale Sicherheit

	Jahresrechnung 2020		Budget 2020		Jahresrechnung 2019	
	Aufwand	Ertrag	Aufwand	Ertrag	Aufwand	Ertrag
	1'954'949.21	36'847.50	1'975'650.00	2'800.00	1'845'691.38	2'784.00
Nettoergebnis		1'918'101.71		1'972'850.00		1'842'907.38

- 5320 Ergänzungsleistungen AHV / IV: Minderaufwand beim Lastenausgleich für die Ergänzungsleistungen von CHF 19'666.00, da die Prognosewerte höher waren als die effektive Abrechnung des Kantons.
- 5450 Leistungen an Familien allgemein: Mehraufwand von netto CHF 8'866.35 durch die Ausgabe von Betreuungsgutscheinen ab 1. August 2020 für die Betreuung von Kindern in Kitas und Tageselternorganisationen.
- 5796 Regionaler Sozialdienst: Mehrkosten bei den Restkosten des Regionalen Sozialdienstes Uetendorf von CHF 4'893.85.
- 5799 Lastenausgleich Sozialhilfe: Minderkosten beim Lastenausgleich Sozialhilfe von CHF 43'051.10.

6 Verkehr und Nachrichtenübermittlung

	Jahresrechnung 2020		Budget 2020		Jahresrechnung 2019	
	Aufwand	Ertrag	Aufwand	Ertrag	Aufwand	Ertrag
	839'058.55	133'824.55	857'505.00	130'200.00	747'855.25	140'562.15
Nettoergebnis		705'234.00		727'305.00		607'293.10

- 6150 Gemeindestrassen: Mehraufwand bei den Anschaffungen von Maschinen, Geräte und Fahrzeuge von CHF 7'171.20 aufgrund der Anschaffung einer Vibroplatte sowie Mehrkosten bei der Anschaffung des GPS-Einmessgeräts. Mehrkosten bei den Honoraren an externe Berater, Gutachter und Fachexperten von CHF 15'769.45 für die Strassenübernahme des privaten Teils der Brüggstrasse. Minderaufwand beim Unterhalt von Strassen und Verkehrswegen von CHF 14'386.90. Mehrkosten beim Unterhalt Strassenbeleuchtung von CHF 9'054.25, da mehr defekte Strassenlampen repariert werden mussten als budgetiert. Mehrertrag von CHF 5'808.95 auf dem Konto Rückerstattungen Dritter durch die Verrechnung von Kandelaberreparaturen. Mehrertrag bei den internen Verrechnungen von Dienstleistungen an die Spezialfinanzierungen von CHF 9'465.50 aufgrund der geleisteten Stunden.
- 6290 Öffentlicher Verkehr, übriges: Minderkosten von CHF 27'505.00, da auf die erneute Anschaffung von SBB-Gemeindetageskarten per 1. Juli 2020 verzichtet wurde. Minderertrag von CHF 22'746.00, da ab 1. Juli 2020 keine Tageskarten mehr angeboten werden.
- 6291 Gemeindeanteil Öffentlicher Verkehr: Minderkosten beim Lastenausgleich Öffentlicher Verkehr an den Kanton Bern von CHF 9'623.00.

7 Umweltschutz und Raumordnung

	Jahresrechnung 2020		Budget 2020		Jahresrechnung 2019	
	Aufwand	Ertrag	Aufwand	Ertrag	Aufwand	Ertrag
	1'196'006.60	1'263'239.50	1'444'605.00	1'520'195.00	1'830'626.79	1'919'765.04
Nettoergebnis	67'232.90		75'590.00		89'138.25	

- 7101 Wasserversorgung: Minderaufwand beim Unterhalt der Hydranten von CHF 9'721.50. Da die Anschlussgebühren mit CHF 61'555.25 tiefer als budgetiert ausgefallen sind, muss auf dem Konto Einlagen in SF Werterhalt zusätzlich der Betrag von CHF 32'217.75, finanziert aus dem wiederkehrenden Gebührenertrag, in den Werterhalt eingelegt werden. Höhere interne Verrechnung von CHF 7'160.90 aufgrund der durch den Werkhof geleisteten Stunden. Minderträge bei den Grundgebühren und Wasserverkäufen aufgrund der Reglementsumstellung per 1. Januar 2020 von total CHF 63'241.70. Mindertrag bei den Anschlussgebühren durch die Verzögerung von Bauprojekten von CHF 128'444.75.
- 7201 Abwasserentsorgung: Minderaufwand bei den Ingenieurhonoraren für Kleinprojekte und Anfragen von CHF 13'070.60. Minderaufwand beim Unterhalt des Kanalisationsnetzes von CHF 63'240.70. Mehraufwand durch die ausserplanmässige Abschreibung der aufgelaufenen Kosten für das eingestellte Projekt einer neuen Kanalisationsentlastungsleitung Thierachern-Uetendorf von CHF 21'636.85. Da die Anschlussgebühren mit CHF 23'764.70 tiefer als budgetiert ausgefallen sind, muss auf dem Konto Einlagen in SF Werterhalt zusätzlich der Betrag von CHF 139'563.30, finanziert aus dem wiederkehrenden Gebührenertrag, in den Werterhalt eingelegt werden. Minderaufwand bei den Beiträgen an Gemeindeverbände (ARA Thunersee) von CHF 22'625.20. Mindertrag bei den Anschlussgebühren durch die Verzögerung

von Bauprojekten von CHF 152'235.30. Mehrertrag von CHF 63'855.75 durch die Entnahme der höheren Abschreibungen und Unterhaltsarbeiten aus dem Werterhalt.

- 7410 Gewässerverbauungen: Mehrkosten bei den internen Verrechnungen von CHF 8'717.50 aufgrund der durch den Werkhof geleisteten Stunden
- 7450 Naturgefahren: Minderkosten von CHF 6'000.00, da erneut auf das Einfordern der Einsatzkostenversicherung verzichtet wurde.
- 7900 Raumordnung: Mehrkosten für Honorare externe Berater, Gutachter und Fachexperten von CHF 18'633.90 für die Abklärungen im Zusammenhang mit dem Rothacher-Areal und der Liegenschaftsstrategie der Gemeinde.

8 Volkswirtschaft

	Jahresrechnung 2020		Budget 2020		Jahresrechnung 2019	
	Aufwand	Ertrag	Aufwand	Ertrag	Aufwand	Ertrag
	3'518.00	85'923.00	6'905.00	88'700.00	4'171.00	86'013.70
Nettoergebnis	82'405.00		81'795.00		81'842.70	

Keine Bemerkungen.

9 Finanzen und Steuern

	Jahresrechnung 2020		Budget 2020		Jahresrechnung 2019	
	Aufwand	Ertrag	Aufwand	Ertrag	Aufwand	Ertrag
	1'509'360.08	7'083'790.15	730'665.00	6'435'285.00	932'132.26	6'300'139.20
Nettoergebnis	5'574'430.07		5'704'620.00		5'368'006.94	

- 9100 Allgemeine Gemeindesteuern: Mehrertrag bei den Einkommens- und Vermögenssteuern (ohne Steuerteilungen) von total CHF 194'492.60. Zum Vorjahr ergibt sich trotz Senkung der Steueranlage von 0.02 Punkten ein Plus von total CHF 199'818.15 oder 4.24 %. Auch die Gewinnsteuern der juristischen Personen liegen mit CHF 117'263.00 um CHF 88'663.00 über dem Budgetwert. Das Plus zum Vorjahr beträgt CHF 50'240.35. Aufgrund der Einzelfallbetrachtung musste die Wertberichtigung für gefährdeten Steuerguthaben um CHF 37'500.00 erhöht werden.
- 9101 Sondersteuern: Minderertrag von CHF 15'854.50 bei den Grundstückgewinnsteuern (CHF 38'878.00 unter 2019). Mehrertrag von CHF 66'086.45 bei den Sonderveranlagungen (CHF 76'701.75 über 2019).
- 9102 Liegenschaftssteuern: Mehrertrag von CHF 32'206.20, da die Mehreinnahmen durch die die amtliche Neubewertung 2020 höher ausgefallen sind als budgetiert.
- 9300 Finanz- und Lastenausgleich: Aufgrund der tieferen Steuerkraftentwicklung als von Kanton prognostiziert, fielen die Erträge Finanzausgleich Disparitätenabbau und Mindestausstattung um den hohen Betrag von total CHF 83'682.00 tiefer aus.
- 9610 Zinsen: Minderaufwand bei den Vergütungszinsen Steuern von CHF 11'118.20.
- 9630 Liegenschaften des Finanzvermögens: Mehrertrag von CHF 362'168.00 durch die Marktwertanpassung der Liegenschaften Finanzvermögen aufgrund der amtlichen Neubewertung.
- 9990 Abschluss: Aufgrund der verschiedenen Besserstellungen resultiert im Allgemeinen Haushalt anstelle eines Ertragsüberschusses von CHF 124'175.00 einer von CHF 853'240.46. Da die Abschreibungen zudem höher als die Nettoinvestitionen des Allgemeinen Haushalts sind, muss der Ertragsüberschuss nicht wie budgetiert für zusätzliche Abschreibungen unter der Funktion 9900 verbucht werden, sondern kann als Ertragsüberschuss dem Eigenkapital gutgeschrieben werden.

4.2 Investitionsrechnung

	Jahresrechnung 2020		Budget 2020		Jahresrechnung 2019	
	Aufwand	Ertrag	Aufwand	Ertrag	Aufwand	Ertrag
0 Allgemeine Verwaltung	533.20	0.00	0.00	0.00	54'144.75	0.00
Nettoergebnis		533.20				54'144.75
1 Öffentliche Ordnung und Sicherheit	0.00	0.00	0.00	0.00	0.00	0.00
Nettoergebnis						
2 Bildung	54'144.20	0.00	200'000.00	0.00	474.50	0.00
Nettoergebnis		54'144.20		200'000.00		474.50
3 Kultur, Sport, Freizeit, Kirche	0.00	0.00	0.00	0.00	0.00	0.00
Nettoergebnis						
4 Gesundheit	0.00	0.00	0.00	0.00	0.00	0.00
Nettoergebnis						
5 Soziale Sicherheit	0.00	0.00	0.00	0.00	0.00	0.00
Nettoergebnis						
6 Verkehr	400'549.10	0.00	444'000.00	0.00	446'963.40	0.00
Nettoergebnis		400'549.10		444'000.00		446'963.40
7 Umweltschutz und Raumordnung	375'477.51	2'785.50	644'000.00	35'000.00	345'605.24	18'654.10
Nettoergebnis		372'692.01		609'000.00		326'951.14
8 Volkswirtschaft	0.00	150'000.00	0.00	0.00	0.00	0.00
Nettoergebnis	150'000.00					
9 Finanzen und Steuern	152'785.50	830'704.01	35'000.00	1'288'000.00	18'654.10	847'187.89
Nettoergebnis	677'918.51		1'253'000.00		828'533.79	
Total	983'489.51	983'489.51	1'323'000.00	1'323'000.00	865'841.99	865'841.99
Nettoergebnis						

5 SACHGRUPPEN

5.1 Erfolgsrechnung

	Jahresrechnung 2020		Budget 2020		Jahresrechnung 2019	
	Aufwand	Ertrag	Aufwand	Ertrag	Aufwand	Ertrag
3 Aufwand	10'714'408.93		11'017'155.00		10'754'712.24	
30 Personalaufwand	1'451'261.90		1'512'360.00		1'438'030.71	
31 Sach- und übriger Betriebsaufwand	1'795'804.39		1'932'815.00		1'838'760.89	
33 Abschreibungen Verwaltungsvermögen	703'986.85		674'390.00		662'690.00	
34 Finanzaufwand	105'931.52		94'865.00		175'587.55	
35 Einlagen in Fonds und Spezialfinanzierungen	257'101.00		366'000.00		507'929.00	
36 Transferaufwand	6'282'820.02		6'199'365.00		6'018'825.24	
38 Ausserordentlicher Aufwand	0.00		124'175.00		0.00	
39 Interne Verrechnungen	117'503.25		113'185.00		112'888.85	
4 Ertrag		11'670'106.11		11'105'820.00		11'406'039.17
40 Fiskalertrag		5'839'327.00		5'448'900.00		5'424'646.50
41 Regalien und Konzessionen		85'923.00		88'000.00		84'998.00
42 Entgelte		1'242'933.75		1'597'625.00		1'961'505.22
43 Verschiedene Erträge		173'333.35		160'000.00		183'851.35
44 Finanzertrag		683'863.00		342'235.00		337'536.85
45 Entnahmen aus Fonds und Spezialfinanzierungen		177'248.20		134'145.00		132'007.54
46 Transferertrag		3'349'974.56		3'221'730.00		3'168'604.86
49 Interne Verrechnungen		117'503.25		113'185.00		112'888.85
9 Abschluss	955'697.18		88'665.00		651'326.93	
90 Abschluss Erfolgsrechnung	973'104.73	17'407.55	100'920.00	12'255.00	659'259.09	7'932.16

5.1.1 Kommentar

Die Kommentare beziehen sich auf den Gesamthaushalt

30 – Personalaufwand

Der Personalaufwand liegt mit CHF 1'451'261.90 um CHF 61'098.10 oder 4.0 % unter dem Budget. Der Hauptgrund für diese Minderkosten ist mit CHF 48'485.50 bei der Feuerwehr zu finden, welche aufgrund der Corona-Massnahmen ein Grossteil der Übungen und Sitzungen nicht wie gewohnt durchführen konnte. Weitere Minderkosten von CHF 14'216.35 gab es, teilweise aus denselben Gründen, auch im Bereich der Exekutive. Mehrkosten gab es hingegen in den Bereichen übrige allgemeine Dienste (Gemeindeverwaltung) aufgrund von Personalwechsel sowie bei der Tagesbetreuung, da sich im zweiten Betriebsjahr wesentlich mehr Kinder angemeldet haben.

31 – Sach- und übriger Betriebsaufwand

Der Sach- und übrige Betriebsaufwand schliesst um CHF 137'010.61 oder 7.1 % unter dem Budget ab. Minderkosten von CHF 63'434.55 gab es beim Unterhalt Tiefbauten, welcher durch tiefere Kosten im Bereich Abwasserbeseitigung zustande gekommen ist. Auch die Dienstleistungen Dritter liegen um CHF 58'576.73 unter dem Budget. Ein Grund hier sind die nicht mehr verlängerten Tageskarten der Gemeinde (Minderkosten CHF 27'505.00). Aufgrund der Corona-Pandemie konnten die Schulen viele Exkursionen, Lager und Schulreisen nicht durchführen, was zu einem weiteren Minderaufwand von CHF 65'011.30 geführt hat. Mehraufwand musste hingegen bei den Honoraren für externe Berater, Gutachter und Fachexperten (CHF 59'181.60) und den Wertberichtigungen auf Forderungen (CHF 39'000.00) hingenommen werden.

33 – Abschreibungen

Das bestehende Verwaltungsvermögen wurde per 1.1.2016 zu Buchwerten ins HRM2 übernommen und beträgt CHF 3'335'914.31. Dieses wird innert 10 Jahren linear mit CHF 333'590.00 abgeschrieben. Die ordentlichen Abschreibungen nach HRM2 für ab 1.1.2016 neu in Betrieb genommene Investitionen liegen mit CHF 329'100.00 um CHF 22'630.00 über dem Vorjahr.

Die gesamten Abschreibungen betragen CHF 703'986.85 und liegen um CHF 29'569.85 über dem Budget. Hauptgrund mit CHF 21'636.85 ist die ausserplanmässige Abschreibung der aufgelaufenen Projektkosten für das eingestellte Projekt Kanalisationsentlastungsleitung Thierachern-Uetendorf.

34 – Finanzaufwand

Der Finanzaufwand liegt mit CHF 105'931.52 um CHF 11'066.52 über dem budgetierten Betrag. Hauptgrund sind höhere Unterhaltskosten bei den Liegenschaften des Finanzvermögens unter anderem durch die Ausführung der GEP-Massnahme, welche ursprünglich für 2019 vorgesehen waren. Minderaufwand von CHF 9'733.20 gab es hingegen beim übrigen Finanzaufwand aufgrund der tieferen Vergütungszinse bei den Steuern.

35 – Einlagen in Fonds und Spezialfinanzierungen

Die Einlagen in Fonds und Spezialfinanzierungen liegen mit CHF 257'101.00 um CHF 108'899.00 unter dem Budget. Grund dafür sind wesentlich tiefere Anschlussgebühren in den Bereichen Wasserversorgung und Abwasserentsorgung durch die Verzögerung verschiedener Bauprojekte.

36 – Transferaufwand

Mit CHF 6'282'820.02 schliesst der Transferaufwand um CHF 83'455.02 höher ab als vorgesehen. Hauptgrund für den Mehraufwand sind die höheren Entschädigungen an den Kanton für die Lehrergehaltskosten von total CHF 107'190.71. Auch die Betreuungsgutscheine führen als Beiträge an private Haushalte zu Mehrkosten von CHF 37'278.65. Rund 80 % der ausgerichteten Betreuungsgutscheine werden jedoch durch den Kanton als Subventionen zurückerstattet. Minderkosten gab es beim Lastenausgleich Sozialhilfe (CHF 43'051.10) und dem Lastenausgleich Ergänzungsleistungen (CHF 19'666.00).

38 – Ausserordentlicher Aufwand

Der ausserordentliche Aufwand beträgt CHF 0.00. Da die Abschreibungen des Allgemeinen Haushalts höher sind als die Nettoinvestitionen, ist der Ertragsüberschuss nicht als zusätzliche Abschreibungen zu verbuchen, sondern kann dem Eigenkapital gutgeschrieben werden.

39 – Interne Verrechnungen

Die internen Verrechnungen (ohne Spezialfinanzierungen) betragen insgesamt CHF 117'503.25 und liegen um CHF 4'318.25 über dem Budget.

40 – Fiskalertrag

Die Einnahmen aus den Steuern liegen mit CHF 5'839'327.00 um CHF 390'427.00 oder 7.17 % über dem Budget. Im Vergleich zum Vorjahr beträgt das Wachstum trotz Senkung der Steueranlage von 0.02 Punkten 7.64 %. Die Erträge aus den Einkommens- und Vermögenssteuern der natürlichen Personen liegen um CHF 188'770.40 oder 4.00 % über dem budgetierten Wert. Auch die Steuererträge der juristischen Personen liegen mit CHF 176'105.05 um CHF 125'005.05 über dem Budget. Nachdem die Steuererträge der juristischen Personen über Jahre rückläufig waren und im 2018 mit CHF 58'256.05 den Tiefstand erreicht haben, haben sie sich in den letzten beiden Jahren wieder stark erholt. Weiter liegen auch die Vermögensgewinnsteuern, bestehend aus Grundstückgewinnsteuern und Sonderveranlagungen, um CHF 50'231.95 über dem Budget.

41 – Regalien und Konzessionen

Die Konzessionserträge, welche die BKW AG der Gemeinde zu entrichten hat, liegen mit CHF 85'923.00 um CHF 2'077.00 unter dem Budget (CHF 925.00 über 2019).

42 – Entgelte

Mit CHF 1'242'933.75 liegen die Entgelte um CHF 354'691.25 unter dem Budget. Der Hauptgrund liegt bei den tieferen Benützungsgebühren und Dienstleistungen aufgrund der um CHF 280'680.05 tieferen Anschlussgebühren in den Bereichen Wasserver- und Abwasserentsorgung.

43 – Verschiedene Erträge

Die verschiedenen Erträge beinhalten die Infrastrukturbeiträge aus der Deponie Eyacher und liegen mit CHF 173'333.35 um CHF 13'333.35 über dem Budgetwert.

44 – Finanzertrag

Der gesamte Finanzertrag beträgt CHF 683'863.00 und liegt somit um CHF 341'628.00 über dem Budget. Diese grosse Abweichung ist auf die Marktwertanpassung der Liegenschaften im Finanzvermögen im Betrag von CHF 362'168.00 aufgrund der amtlichen Neubewertung zurückzuführen.

45 – Entnahme aus Fonds und Spezialfinanzierungen

Die Entnahme aus Fonds und Spezialfinanzierungen liegt mit CHF 177'248.20 um CHF 43'103.20 über dem budgetierten Wert. Der Mehrertrag begründet sich dadurch, dass höhere Unterhaltskosten der Erfolgsrechnung sowie ausserplanmässige Abschreibungen die dem Werterhalt entnommen werden konnten.

46 – Transferertrag

Der Transferertrag beläuft sich gesamthaft auf CHF 3'349'974.56 und liegt somit um CHF 128'244.56 über dem Budget. Der Hauptgrund sind die höheren Entschädigungen des Kantons, welche durch den Zusatzbeitrag für besonders belastete Gemeinden im Bildungsbereich sowie die Subventionen für die Betreuungsgutscheine zustande gekommen sind. Tiefere Erträge mussten hingegen beim Finanz- und Lastenausgleich (Disparitätenabbau und Mindestausstattung) aufgrund der schlechteren Entwicklung der Steuerkraft als vom Kanton prognostiziert (CHF 83'682.00) hingenommen werden.

49 – Interne Verrechnungen

Siehe "39 – Interne Verrechnungen".

5.2 Investitionsrechnung

	Jahresrechnung 2020		Budget 2020		Jahresrechnung 2019	
	Aufwand	Ertrag	Aufwand	Ertrag	Aufwand	Ertrag
5 Ausgaben	983'489.51		1'323'000.00		865'841.99	
50 Sachanlagen	801'734.11		1'261'000.00		831'734.14	
52 Immaterielle Anlagen	8'726.65		10'000.00		10'692.05	
56 Eigene Investitionsbeiträge	20'243.25		17'000.00		4'761.70	
59 Übertrag an Bilanz	152'785.50		35'000.00		18'654.10	
6 Einnahmen		983'489.51		1'323'000.00		865'841.99
63 Investitionsbeiträge für eigene Rechnung		2'785.50		35'000.00		18'654.10
64 Rückzahlung von Darlehen		150'000.00		0.00		0.00
69 Übertrag an Bilanz		830'704.01		1'288'000.00		847'187.89

6 GELDFLUSSRECHNUNG

Geldflussrechnung

Gesamthaushalt

Einwohnergemeinde Thierachern

Bezeichnung	CHF	CHF
	2020	2019
Geldfluss aus betrieblicher Tätigkeit		
Ertragsüberschuss / (-) Aufwandüberschuss	955'697.18	651'326.93
Abschreibungen Verwaltungsvermögen	703'986.85	662'690.00
Abschreibungen Investitionsbeiträge	4'270.00	3'660.00
Einlagen in das Eigenkapital	0.00	0.00
(-) Entnahmen aus dem Eigenkapital	0.00	0.00
Verluste aus Verkauf Finanzanlagen FV und Übertragung Finanzanlagen FV ins VV / (-) Gewinne aus Verkauf Finanzanlagen FV	0.00	0.00
Verluste aus Verkauf Sachanlagen FV und Übertragung Sachanlagen FV ins VV / (-) Gewinne aus Verkauf Sachanlagen FV	0.00	0.00
Wertberichtigungen Anlagen FV / (-) Wertberichtigungen Anlagen FV	-362'168.00	0.00
Wertberichtigungen Darlehen/Beteiligungen VV	0.00	0.00
(-) Aufwertung VV	0.00	0.00
Abnahme/(-) Zunahme Forderungen	-160'225.18	96'804.08
Abnahme/(-) Zunahme Vorräte	1'404.80	19.80
(-) Zunahme/Abnahme aktive Rechnungsabgrenzungen	126'148.33	-616'982.78
Zunahme/(-) Abnahme Laufende Verbindlichkeiten	-123'818.35	216'395.07
(-) Abnahme/Zunahme kurzfr. Rückstellungen	0.00	0.00
Zunahme/(-) Abnahme passive Rechnungsabgrenzungen	-29'578.99	19'172.38
(-) Abnahme/Zunahme langfr. Rückstellungen	0.00	0.00
Zunahme/(-) Abnahme Spezialfinanzierungen im EK und Vorfinanzierungen	79'852.80	375'921.46
Geldfluss aus betrieblicher Tätigkeit	1'195'569.44	1'409'006.94

Geldfluss aus Investitionstätigkeit		
Zahlungen für Nettoinv. Sachanlagen + Immat. Anlagen + Investitionsbeiträge VV	-897'349.61	-906'013.69
(-) Auszahlungen für Darlehen/Beteiligungen VV	0.00	0.00
Einzahlung für Darlehen/Beteiligungen VV	150'000.00	0.00
(-) Kauf Sachanlagen FV	-107.25	-46'492.90
Verkauf Sachanlagen FV	0.00	0.00
(-) Investitionen Sachanlagen FV	0.00	0.00
(-) Kauf kurzfristige Finanzanlagen FV	-100'000.00	-820'000.00
Verkauf kurzfristige Finanzanlagen FV	920'000.00	0.00
(-) Kauf langfristige Finanzanlagen FV	0.00	0.00
Verkauf langfristige Finanzanlagen FV	0.00	0.00
Geldfluss aus Investitionstätigkeit	72'543.14	-1'772'506.59

Geldfluss aus Finanzierungstätigkeit		
Zunahme/ (-) Abnahme Kontokorrente mit Dritten	-4'131.10	23'491.69
Aufnahme kurzfristige Finanzverbindlichkeiten	1'700'000.00	0.00
(-) Rückzahlung kurzfristige Finanzverbindlichkeiten	0.00	-12'007.65
Aufnahme langfristige Finanzverbindlichkeiten	0.00	0.00
(-) Rückzahlung langfristige Finanzverbindlichkeiten	-2'710'000.00	-210'000.00
(-) Abnahme/Zunahme Stiftungen, Legate, Zuwendungen im FK sowie Fonds im FK	-266'168.35	-3'410.00
Geldfluss aus Finanzierungstätigkeit	-1'280'299.45	-201'925.96

Total Geldfluss	-12'186.87	-565'425.61
Bestand Flüssige Mittel und kurzfristige Geldanlagen 1.1.	2'288'627.29	2'854'052.90
Bestand Flüssige Mittel und kurzfristige Geldanlagen 31.12.	2'276'440.42	2'288'627.29

7 FINANZKENNZAHLEN

7.1 Gesamthaushalt

Kennzahl	JR 2020 Wert	Ø 5 Jahre Wert	Kommentar/Interpretation
Nettoverschuldungsquotient	- 67.8 %		Nettoschulden in % des Fiskalertrags (inkl. Finanzausgleich). Diese Kennzahl gibt an, welcher Anteil der Fiskalerträge, bzw. wie viele Jahrestanchen erforderlich sind, um die Nettoschulden abzutragen. Richtwert: < 100 % = gut
Selbstfinanzierungsgrad	257.2 %	85.4 %	Selbstfinanzierung in % der Nettoinvestitionen. Der Selbstfinanzierungsgrad gibt Antwort auf die Frage, wie weit die Investitionen aus selbst erarbeiteten Mitteln bezahlt werden können. Richtwert: > 100 % = ideal
Zinsbelastungsanteil	0.0 %	0.1 %	Nettozinsen in % des laufenden Ertrags. Der Zinsbelastungsanteil sagt aus, wie stark der laufende Ertrag durch den Zinsendienst belastet wird. Je tiefer der Wert, desto grösser der Handlungsspielraum. Richtwert: 0 – 4 % = gut
Bruttoverschuldungsanteil	51.7 %		Bruttoschuld in % der Gesamtausgaben. Die Bruttoverschuldung informiert über das Mass der Verschuldung einer Gemeinde. Richtwert: < 50 % = sehr gut
Investitionsanteil	8.0 %	16.1 %	Bruttoinvestitionen in % der Gesamtausgaben. Der Investitionsanteil informiert über das Mass der Investitionsstätigkeit einer Gemeinde. Aussage: < 10 % = schwache Investitionstätigkeit
Kapitaldienstanteil	6.1 %	5.6 %	Kapitaldienst in % des laufenden Ertrags. Der Kapitaldienst informiert darüber, wie stark der laufende Ertrag durch Zinsendienst und Abschreibungen belastet wird. Richtwert: < 5 % = geringe Belastung
Nettoschuld in Franken pro Einwohner	- 1'477.84		Nettoschuld pro Einwohner wird als Gradmesser für die Verschuldung verwendet. Ein negativer Wert entspricht einem Nettovermögen pro Einwohner.
Selbstfinanzierungsanteil	15.1 %	12.6 %	Selbstfinanzierung in % des laufenden Ertrags. Der Selbstfinanzierungsanteil gibt Auskunft über die finanzielle Leistungsfähigkeit unserer Gemeinde. Je höher der Wert, desto grösser der Spielraum für Schuldenabbau oder die Finanzierung von Investitionen und deren Folgekosten. Richtwert: 10 – 20 % = mittel
Bilanzüberschussquotient	58.0 %		Bilanzüberschuss in % des Fiskalertrags (inkl. Finanzausgleich). Nach Gemeindegrösse abgestufte Mindestausstattung des Eigenkapitals (Bilanzüberschuss) zur Abdeckung von Aufwandüberschüssen, zum Schutz vor einem Bilanzfehlbetrag sowie zur Verstärkung der Risikofreiheit. Richtwert: > 30 % Gemeinden von 2'000 bis 10'000 Einwohnern
Nettozinsbelastungsanteil	- 9.3 %	- 3.8 %	Finanzaufwand netto in % des Steuerertrags. Richtwert: 0 – 4 % = sehr tiefe Belastung
Massgebliches Eigenkapital pro Einwohner	2'027.66		Vergleichsgrösse

7.2 Allgemeiner Haushalt

Kennzahl	JR 2020 Wert	Ø 5 Jahre Wert	Kommentar/Interpretation
Selbstfinanzierungsgrad	436.5 %	72.1 %	Selbstfinanzierung in % der Nettoinvestitionen. Der Selbstfinanzierungsgrad gibt Antwort auf die Frage, wie weit die Investitionen aus selbst erarbeiteten Mitteln bezahlt werden können. Richtwert: > 100 % = ideal

7.3 Spezialfinanzierung Feuerwehr

Kennzahl	JR 2020 Wert	Ø 5 Jahre Wert	Kommentar/Interpretation
Selbstfinanzierungsgrad	100.0 %	311.88 %	Selbstfinanzierung in % der Nettoinvestitionen. Der Selbstfinanzierungsgrad gibt Antwort auf die Frage, wie weit die Investitionen aus selbst erarbeiteten Mitteln bezahlt werden können. Richtwert: > 100 % = ideal Im 2020 keine Investitionstätigkeit.
Kostendeckungsgrad	144.9 %	102.5 %	Aufwand in % des Ertrags. Der Kostendeckungsgrad gibt Antwort auf die Frage, wie weit der Aufwand aus selbst erarbeiteten Mitteln bezahlt werden kann. Richtwert: < 100 % = ideal

7.4 Spezialfinanzierung Wasserversorgung

Kennzahl	JR 2020 Wert	Ø 5 Jahre Wert	Kommentar/Interpretation
Selbstfinanzierungsgrad	23.4 %	61.8 %	Selbstfinanzierung in % der Nettoinvestitionen. Der Selbstfinanzierungsgrad gibt Antwort auf die Frage, wie weit die Investitionen aus selbst erarbeiteten Mitteln bezahlt werden können. Richtwert: > 100 % = ideal
Kostendeckungsgrad	102.5 %	116.8 %	Aufwand in % des Ertrags. Der Kostendeckungsgrad gibt Antwort auf die Frage, wie weit der Aufwand aus selbst erarbeiteten Mitteln bezahlt werden kann. Richtwert: < 100 % = ideal
Werterhaltungsquote	8.3 %	X	Bestand des Werterhalts in % des Wiederbeschaffungswertes.

7.5 Spezialfinanzierung Abwasserentsorgung

Kennzahl	JR 2020 Wert	Ø 5 Jahre Wert	Kommentar/Interpretation
Selbstfinanzierungsgrad	315.4 %	937.5 %	Selbstfinanzierung in % der Nettoinvestitionen. Der Selbstfinanzierungsgrad gibt Antwort auf die Frage, wie weit die Investitionen aus selbst erarbeiteten Mitteln bezahlt werden können. Richtwert: > 100 % = ideal
Kostendeckungsgrad	95.6 %	111.5 %	Aufwand in % des Ertrags. Der Kostendeckungsgrad gibt Antwort auf die Frage, wie weit der Aufwand aus selbst erarbeiteten Mitteln bezahlt werden kann. Richtwert: < 100 % = ideal
Werterhaltungsquote	22.3 %	X	Bestand des Werterhalts in % des Wiederbeschaffungswertes.

7.6 Spezialfinanzierung Abfall

Kennzahl	JR 2020 Wert	Ø 5 Jahre Wert	Kommentar/Interpretation
Selbstfinanzierungsgrad	100.0 %	100.0 %	<p>Selbstfinanzierung in % der Nettoinvestitionen. Der Selbstfinanzierungsgrad gibt Antwort auf die Frage, wie weit die Investitionen aus selbst erarbeiteten Mitteln bezahlt werden können.</p> <p>Richtwert: > 100 % = ideal</p> <p>Seit 2016 keine Investitionstätigkeit.</p>
Kostendeckungsgrad	109.8 %	109.6 %	<p>Aufwand in % des Ertrags. Der Kostendeckungsgrad gibt Antwort auf die Frage, wie weit der Aufwand aus selbst erarbeiteten Mitteln bezahlt werden kann.</p> <p>Richtwert: < 100 % = ideal</p>

8 ANTRAG DER EXEKUTIVE

GENEHMIGUNG:

Gemäss Art. 71 GV (170.111) verabschiedet der Gemeinderat die Jahresrechnung 2020 der Einwohnergemeinde Thierachern:

ERFOLGSRECHNUNG	Aufwand Gesamthaushalt	CHF	10'596'905.68
	Ertrag Gesamthaushalt	CHF	11'552'602.86
	Ertragsüberschuss	CHF	955'697.18
davon			
	Aufwand Allgemeiner Haushalt	CHF	9'358'233.65
	Ertrag Allgemeiner Haushalt	CHF	10'211'474.11
	Ertragsüberschuss	CHF	853'240.46
	Aufwand Feuerwehr	CHF	195'638.27
	Ertrag Feuerwehr	CHF	283'493.60
	Ertragsüberschuss	CHF	87'855.33
	Aufwand Wasserversorgung	CHF	408'922.75
	Ertrag Wasserversorgung	CHF	419'159.10
	Ertragsüberschuss	CHF	10'236.35
	Aufwand Abwasserentsorgung	CHF	412'479.25
	Ertrag Abwasserentsorgung	CHF	395'071.70
	Aufwandüberschuss	CHF	17'407.55
	Aufwand Abfall	CHF	221'631.76
	Ertrag Abfall	CHF	243'404.35
	Ertragsüberschuss	CHF	21'772.59
INVESTITIONSRECHNUNG	Ausgaben	CHF	830'704.01
	Einnahmen	CHF	152'785.50
	Nettoinvestitionen	CHF	677'918.51
NACHKREDITE gemäss Ziffer 1.1.5		CHF	786'792.84

ANTRAG:

Der Gemeindeversammlung wird beantragt, die Jahresrechnung 2020 zu genehmigen.

Thierachern, 22. März 2021

Einwohnergemeinde Thierachern

Der Gemeinderatspräsident

Die Gemeindeschreiberin

Sven Heunert

Lelia Arn

Der Finanzverwalter

Michael Aeberhard

9 BESTÄTIGUNGSBERICHT

Wirtschaftsberatung
Wirtschaftsprüfung
Steuerberatung



Bringt Sie weiter

Bericht des Rechnungsprüfungsorgans zur Jahresrechnung 2020 an die Gemeindeversammlung der Einwohnergemeinde Thierachern, Thierachern

Als Rechnungsprüfungsorgan haben wir die Jahresrechnung der Einwohnergemeinde Thierachern, bestehend aus Berichterstattung, Bilanz, Erfolgsrechnung, Investitionsrechnung, Geldflussrechnung und Anhang für das am 31. Dezember 2020 abgeschlossene Rechnungsjahr geprüft.

Verantwortung des Gemeinderates

Der Gemeinderat ist für die Aufstellung der Jahresrechnung in Übereinstimmung mit den kantonalen und kommunalen gesetzlichen Vorschriften verantwortlich. Diese Verantwortung beinhaltet die Ausgestaltung, Implementierung und Aufrechterhaltung eines internen Kontrollsystems mit Bezug auf die Aufstellung der Jahresrechnung, die frei von wesentlichen falschen Angaben als Folge von Verstössen oder Irrtümern ist. Darüber hinaus ist der Gemeinderat für die Anwendung sachgemässer Rechnungslegungsmethoden sowie die Vornahme angemessener Schätzungen verantwortlich.

Verantwortung des Rechnungsprüfungsorgans

Unsere Verantwortung ist es, aufgrund unserer Prüfung ein Prüfungsurteil über die Jahresrechnung abzugeben. Wir haben unsere Prüfung in Übereinstimmung mit den gesetzlichen Vorschriften und der Arbeitshilfe für Rechnungsprüfungsorgane (AH RPO, Ausgabe 2016) vorgenommen. Die Prüfung haben wir so zu planen und durchzuführen, dass wir hinreichende Sicherheit gewinnen, ob die Jahresrechnung frei von wesentlichen falschen Angaben ist.

Eine Prüfung beinhaltet die Durchführung von Prüfungshandlungen zur Erlangung von Prüfungsnachweisen für die in der Jahresrechnung enthaltenen Wertansätze und sonstigen Angaben. Die Auswahl der Prüfungshandlungen liegt im pflichtgemässen Ermessen des Prüfers. Dies schliesst eine Beurteilung der Risiken wesentlicher falscher Angaben in der Jahresrechnung als Folge von Verstössen oder Irrtümern ein. Bei der Beurteilung dieser Risiken berücksichtigt der Prüfer das interne Kontrollsystem, soweit es für die Aufstellung der Jahresrechnung von Bedeutung ist, um die den Umständen entsprechenden Prüfungshandlungen festzulegen, nicht aber um ein Prüfungsurteil über die Wirksamkeit des internen Kontrollsystems abzugeben. Die Prüfung umfasst zudem die Beurteilung der Angemessenheit der angewandten Rechnungslegungsmethoden, der Plausibilität der vorgenommenen Schätzungen sowie eine Würdigung der Gesamtdarstellung der Jahresrechnung. Wir sind der Auffassung, dass die von uns erlangten Prüfungsnachweise eine ausreichende und angemessene Grundlage für unser Prüfungsurteil bilden.

Prüfungsurteil

Nach unserer Beurteilung entspricht die Jahresrechnung für das am 31. Dezember 2020 abgeschlossene Rechnungsjahr den kantonalen und kommunalen gesetzlichen Vorschriften.

Wirtschaftsberatung
Wirtschaftsprüfung
Steuerberatung



Berichterstattung aufgrund weiterer gesetzlicher Vorschriften

Wir bestätigen, dass wir die Anforderungen an die Befähigung gemäss Art. 123 GV und die besonderen Voraussetzungen gemäss Art. 124 GV erfüllen und keine mit unserer Unabhängigkeit nicht vereinbare Sachverhalte vorliegen.

Wir beantragen, die Jahresrechnung per 31. Dezember 2020 mit Aktiven und Passiven von CHF 18'442'732.68 und einem Ertragsüberschuss von CHF 955'697.18 zu genehmigen.

Gümligen, 27. April 2021

T+R AG

A handwritten signature in blue ink, appearing to read 'Fankhauser'.

Thomas Fankhauser
dipl. Treuhandexperte
zugelassener Revisionsexperte

A handwritten signature in blue ink, appearing to read 'Nydegger'.

Beat Nydegger
dipl. Wirtschaftsprüfer
zugelassener Revisionsexperte

Leitender Revisor

10 GENEHMIGUNG DER JAHRESRECHNUNG

Die Gemeindeversammlung der Einwohnergemeinde Thierachern hat die Jahresrechnung 2020 am 14. Juni 2021 gemäss dem vorstehenden Antrag des Gemeinderates vom 22. März 2021 genehmigt.

Thierachern, 14. Juni 2021

Einwohnergemeinde Thierachern

Der Gemeindeversammlungsleiter

Der Gemeinderatspräsident

André Schneeberger

Sven Heunert

Die Gemeindeschreiberin

Lelia Arn

11 ANHANG

11.1 Regelwerk

11.1.1 Angewendetes Regelwerk

Der Rechnungsabschluss der Gemeinde Thierachern ist in Übereinstimmung mit den geltenden kantonalen gesetzlichen Grundlagen erstellt worden.

- Gemeindegesetz (GG, BSG 170.11)
- Gemeindeverordnung (GV, BSG 170.111)
- Direktionsverordnung über den Finanzhaushalt der Gemeinden (FHDV, BSG 170.511)

Diese orientieren sich gemäss Art. 70 Absatz 1 GG am Harmonisierten Rechnungslegungsmodell für die Kantone und Gemeinden, HRM2, laut Handbuch der Konferenz der Kantonalen Finanzdirektoren. Die kantonalen Bestimmungen weichen in einzelnen Bereichen von den Empfehlungen des HRM2 ab. Das Amt für Gemeinden und Raumordnung stellt eine Auflistung dieser Ausnahmen zur Verfügung unter www.be.ch/gemeinden > Rubrik Gemeindefinanzen > HRM2 > Praxishilfen.

11.1.2 Bewertung Finanzvermögen

Vermögenswerte im Finanzvermögen werden bilanziert, wenn sie einen künftigen Nutzen erbringen und ihr Wert verlässlich ermittelt werden kann. Sie werden bei erstmaliger Bilanzierung zu Anschaffungs- bzw. Herstellungskosten bilanziert. Entstehen der Gemeinde keine Kosten, wird zum Verkehrswert zum Zeitpunkt des Zugangs bilanziert. Folgebewertungen erfolgen zum Verkehrswert am Bilanzstichtag, wobei eine systematische Neubewertung bei Liegenschaften mit Ausnahme von Baurechten alle fünf Jahre oder bei Änderung des amtlichen Werts, bei allen anderen Vermögenswerten jährlich erfolgt. Die Bilanzwerte sind bei eingetretenen dauerhaften Wertminderungen oder Verlusten sofort zu berichtigen.

Folgebewertung Finanzvermögen

Das Finanzvermögen wurde gemäss Anhang 1 der GV neu bewertet.

Bilanzkonto	Bezeichnung	Auf-/Abwertung in CHF	Bewertungsmethode (Anhang 1, GV)	Leztmalige Bewertung
10800.01	Unterer Schwand, Parz. Nr. 8	0.00	amtlicher Wert x 1.4	31.12.2020
10800.02	Räbgässli, Parz. Nr. 125	0.00	amtlicher Wert x 1.4	31.12.2020
10800.03	Mülimatt, Parz. Nr. 503	0.00	amtlicher Wert x 1.4	31.12.2020
10800.04	Mülimatt, Parz. Nr. 504	0.00	amtlicher Wert x 1.4	31.12.2020
10800.05	Mülimatt, Parz. Nr. 579	0.00	amtlicher Wert x 1.4	31.12.2020
10800.06	Zälg, Parzelle Nr. 538	29.25	Anschaffungskosten	31.12.2020
10800.07	Zälg, Parzelle Nr. 539	78.00	Anschaffungskosten	31.12.2020
10800.08	Husmatte, Parzelle Nr. 435	940.00	amtlicher Wert x 1.4	31.12.2020

10840.01	Dorfstrasse 1, Parz. Nr. 192	357'560.00	amtlicher Wert x 1.4	31.12.2020
10840.02	Fritz-Indermühleweg 8 und 8a, Parz. 411	0.00	amtlicher Wert x 1.4	31.12.2020
10840.03	Schwandstrasse 2, Einstellhallenplätze und Bastelraum, Parz. 354	3'668.00	amtlicher Wert x 1.4	31.12.2020

11.1.3 Bewertung Verwaltungsvermögen

Vermögenswerte im Verwaltungsvermögen werden bilanziert, wenn sie einen künftigen mehrjährigen öffentlichen Nutzen hervorbringen und ihr Wert verlässlich ermittelt werden kann.

Sie werden zu Anschaffungs- bzw. Herstellkosten nach der Nettomethode bilanziert und nach der definierten Nutzungsdauer linear abgeschrieben. Entstehen der Gemeinde keine Kosten, wird zum Verkehrswert zum Zeitpunkt des Zugangs bilanziert. Die Bilanzwerte sind bei eingetretenen dauerhaften Wertminderungen oder Verlusten sofort zu berichtigen. Die geltenden Anlagekategorien und Nutzungsdauern sind in Anhang 2 GV umschrieben.

11.1.4 Aktivierungsgrenzen

Allgemeiner Haushalt	30'000.00
Spezialfinanzierungen	30'000.00

11.1.5 Bestehendes Verwaltungsvermögen

Seit dem Übergang auf HRM2 im Jahr 2016 wird das bestehende Verwaltungsvermögen linear über 10 Jahre abgeschrieben. Davon ausgenommen sind die Positionen gemäss Ziffer 4.1.3 der Übergangsbestimmungen der GV.

11.2 Grundlagen der Jahresrechnung

Als Grundlagen für die Jahresrechnung 2020 dienen das Budget 2020 und die Jahresrechnung 2019, die wie folgt beschlossen wurden:

	Budget 2020	Jahresrechnung 2019
Gemeinderat	21.10.2019	30.03.2020
Bestätigungsbericht Rechnungsprüfungsorgan		21.04.2020
Gemeindeversammlung (resp. Urnenabstimmung)	02.12.2019	20.12.2020

11.3 Eigenkapitalnachweis

Eigenkapitalnachweis Einwohnergemeinde Thierachern

in Tausend CHF

Eigenkapital per 01.01.2020			Veränderungsnachweis			Eigenkapital per 31.12.2020					
			Erhöhung (+) durch		Reduktion (-) durch						
CHF			CHF		CHF		CHF				
29	Eigenkapital	11'289		1'230		-195	29	Eigenkapital	12'325		
290	Verpflichtungen (+) bzw. Vorschüsse (-) gegenüber Spezialfinanzierungen	1'912	Einlagen in SF EK	120	Entnahmen aus SF EK	-17	290	Verpflichtungen (+) bzw. Vorschüsse (-) gegenüber Spezialfinanzierungen	2'014		
29000	SF Feuerwehr zweiseitig	248	9010.71	88	9011.71	0	29000	SF Feuerwehr zweiseitig	335		
29001	SF Wasserversorgung	595	9010.11	10	9011.11	0	29001	SF Wasserversorgung	605		
29002	SF Abwasserentsorgung	710	9010.21	0	9011.21	-17	29002	SF Abwasserentsorgung	693		
29003	SF Abfall	360	9010.31	22	9011.31	0	29003	SF Abfall	381		
293	Vorfinanzierungen	5'152	Einlagen in Vorfinanzierungen EK	257	Entnahmen aus Vorfinanzierungen des EK	-177	293	Vorfinanzierungen	5'232		
29301	Wasserversorgung Werterhalt	969	3510.xx	94	4510.11	-51	29301	Wasserversorgung Werterhalt	1'012		
29302	Abwasserentsorgung Werterhalt	4'182	3510.xx	163	4510.21	-126	29302	Abwasserentsorgung Werterhalt	4'219		
294	Reserven	770	Einlagen	0	Entnahmen	0	294	Reserven	770		
29400	Zusätzliche Abschreibungen	770	3894.01	0	4894.01	0	29400	Zusätzliche Abschreibungen	770		
296	Neubewertungsreserve Finanzvermögen	997	Einlagen	0	Entnahmen	0	296	Neubewertungsreserve Finanzvermögen	997		
29600	Neubewertungsreserve FV	997	3896.01	0	4896.01	0	29600	Neubewertungsreserve FV	997		
29601	Schwankungsreserve	0	3896.01	0	4896.01	0	29601	Schwankungsreserve	0		
298	Übriges Eigenkapital	0	3898	Einlagen übriges Eigenkapital	0	4898	Entnahmen übriges Eigenkapital	0	298	Übriges Eigenkapital	0
299	Bilanzüberschuss/-Fehlbetrag	2'458	2990	Jahresergebnis Überschuss (+) Defizit (-)	853		299	Bilanzüberschuss/-Fehlbetrag	3'311		

11.4 Rückstellungsspiegel

Rückstellungsspiegel

205 Kurzfristige Rückstellungen

Konto	Bezeichnung	Buchwert 01.01.2020	Veränderung			Buchwert 31.12.2020	Kommentar
			Bildung	Verwendung	Auflösung		
	keine						

208 Langfristige Rückstellungen

Konto	Bezeichnung	Buchwert 01.01.2020	Veränderung			Buchwert 31.12.2020	Kommentar
			Bildung	Verwendung	Auflösung		
	keine						

Total kurzfristige Rückstellungen

0.00 0.00 0.00 0.00 0.00

Total langfristige Rückstellungen

0.00 0.00 0.00 0.00 0.00

Total Rückstellungen

0.00 0.00 0.00 0.00 0.00

11.5 Beteiligungsspiegel

Beteiligungen (im Sinne der öffentlichen Aufgabenerfüllung)											
Name, Sitz Rechtsform	Tätigkeitsgebiet	Nominalka- pital (100%)	Eigentums- anteil	Stimmanteil - E: Exekutive - L: Legislative	Wesentliche Beteiligte	Buchwert per 31.12.	Anschaffungs- wert	Wesentliche Beteiligungen der Organisation	Rechnungslegungs- norm; Aussage zur Jahresrechnung	Zahlungsströme Berichtsjahr	Spezifische Risiken
Gemeindeeigene Unternehmen (Anstalten) gem. Art. 64 Abs. 1 Bst. b GG											
Keine gemeindeeigenen Unternehmen											
Öffentlich-rechtliche Organisationen der interkommunalen Zusammenarbeit (Gemeindeverbände, Anstalten etc.)*											
ARA Thunersee, Uetendorf, Gemeindeverband	Abwasserreinigung			Vorstand: E: H.J. Kast Delegierter: L: A. Stucki drei Stimmen (Art. 25 des OGR)	Total 36 Gemeinden mit über 100'000 Einwohnern. Unter anderem Thun, Steffisburg, Spiez, etc.				HRM2	Betriebsbeitrag (2020: 55'322.40) und Investitionsbeitrag (2020: 20'243.25)	Haftung der Verbandsgemeinden gegenüber Dritten im Verhältnis ihrer Beiträge der letzten drei Jahre. Die Gemeinden haften solidarisch.
Gemeindeverband Obergurnigel, Uetendorf	Waldbewirtschaftung			Vorstand: E: F. Zimmermann Delegierter: L: P. Haldemann Stimmkraft im Verhältnis der Einwohner	Total 7 Gemeinden mit über 12'500 Einwohner (Forst- Längenbühl, Gurzelen, Seftigen, Thierachern, Uebeschi, Uetendorf und Uttigen für Ortsteil Kienersrüf)				HRM2	Aufwandüberschuss (2020: 0.00)	Übernahme Aufwandüberschuss im Verhältnis der Einwohner gemäss DV Beschluss vom 06.11.2012.
Kulturförderung Region Thun, Gemeindeverband, Thun	Kulturförderung			Delegierte: L: M. Bühler eine Stimme (Art. 28 des OGR)	Einwohnergemeinden der Verwaltungs- kreises Thun				HRM	Betriebsbeitrag (2020: 14'011.00)	Zwangsmitglied- schaft. Für Verbandschulden haftet das Ver- bandsvermögen.
Thuner Amtsanzeiger, Thun, Gemeindeverband	Herausgabe Thuner Amtsanzeiger als amtliches Publikationsorgan			Delegierter: L: S. Heunert eine Stimme (Art. 11 des OGR)	Einwohnergemeinden der Verwaltungs- kreises Thun				HRM	Gewinnanteil (2020: Fr. 11'000.00)	Betriebsverlust wird von den Gemeinden nach Wohnbevöl- kerung getragen. Die Gemeinden haften solidarisch.
Wasserversorgung Gemeindeverband Blattenheid, Blumenstein	Wasserversorgung			Vorstand: E: H.P. Bigler Delegierter: L: F. Zahler Reber eine Stimme pro angefangenen 500 Einwohner	Total 16 Gemeinde plus 2 Vertragspartner mit über 22'500 Einwohner				HRM2	Betriebsbeitrag (2020: 122'059.90) und Nacheinkauf von Fr. 300.00 pro zusätzlicher Einwohner alle 5 Jahre (2020: 0.00)	Die Gemeinden haften solidarisch.
Juristische Personen des Privatrechts*											
AG für Abfallverwertung AVAG, Thun	Kehrichtbeseitigung	3'400'000	0.29% 100 Aktien à 100.00	Delegierter: L: P. Haldemann		10'000	10'000	SOGES	OR	Entsorgungsgebühren (2020: 64'484.95 gem. Kto. 10110.01)	Aktienkapital
Verein Entwicklungsraum Thun, Thun	Förderung der Region als soziale, wirtschaftliche und ökologische Gemeinschaft			Delegierter: L: S. Heunert eine Stimme pro angefangenen 2'000 Einwohner	Thun, Steffisburg, etc.				OR	Mitgliederbeitrag (2020: 8'514.30)	Haftung gem. Art. 27 der Statuten mit dem Verbandsvermögen
Verkehrsbetriebe STI AG, Thun	Transport von Personen, Gepäck und Gütern	1'600'000	0.43% 69 Aktien à 100.00	Delegierter: L: D. Zeller		1	6'900		OR	keine	Aktienkapital
Mitgliedschaften in einfachen Gesellschaften, Kollektiv- und Kommanditgesellschaften*											
Keine.											

Beteiligungen (im Sinne der öffentlichen Aufgabenerfüllung)											
Name, Sitz Rechtsform	Tätigkeitsgebiet	Nominalka- pital (100%)	Eigentums- anteil	Stimmanteil - E: Exekutive - L: Legislative	Wesentliche Beteiligte	Buchwert per 31.12.	Anschaffungs- wert	Wesentliche Beteiligungen der Organisation	Rechnungslegungs- norm; Aussage zur Jahresrechnung	Zahlungsströme Berichtsjahr	Spezifische Risiken
Vertragliche Beziehungen zur Erfüllung von Gemeindeaufgaben*											
Besondere Massnahmen Sitzgemeindemodell mit Sitzgemeinde Thierachern	Massnahmen in den Bereichen integrative Förderung, Logopädie, Psychomotorik, DAZ, etc.				EG Amsoldingen, Blumenstein, Forst- Längenbühl, Pohlern, Stocken-Höfen, Uebeschi und Thierachern					Schulkostenbeiträge (im Verhältnis der Schülerzahlen)	
Friedhof Thierachern Sitzgemeindemodell mit Sitzgemeinde Thierachern	Friedhofwesen				EG Uebeschi und Thierachern					Gemeindebeitrag (im Verhältnis der Einwohner)	
Kindertagespflege Sitzgemeindemodell mit Sitzgemeinde Seftigen	Kindertagespflege- Angebot				EG Burgstein, Forst- Längenbühl, Gurzelen, Seftigen, Uetendorf, Wattenwil und Thierachern					Gemeindebeitrag (im Verhältnis der Einwohner und nach Betreuungsstunden) (2020: 5'183.10)	
Regionale Offene Jugendarbeit Sitzgemeindemodell mit Sitzgemeinde Uetendorf	Führung der Regionalen Offenen Jugendarbeit				EG Amsoldingen, Stocken-Höfen, Uebeschi, Uetendorf, Uttigen und Thierachern					Gemeindebeitrag (im Verhältnis der Einwohner) (2020: 19'143.55)	
Regionale Schulsozialarbeit Sitzgemeindemodell mit Sitzgemeinde Uetendorf	Aufbau, Betrieb und Erhaltung der Schulsozialarbeit in den Gemeinden				EG Amsoldingen, Stocken-Höfen, Thierachern, Uebeschi Uetendorf und Uttigen					Gemeindebeitrag (nach Stellenpensum der Schulstandorte) (2020: Aufwand 63'364.75; Ertrag 16'900.00)	
Regionaler Sozialdienst Uetendorf Sitzgemeindemodell mit Sitzgemeinde Uetendorf	Führung eines Regionalen Sozialdienstes				EG Amsoldingen, Stocken-Höfen, Uetendorf, Uttigen, Zwieselberg und Thierachern					Betriebskostenbeitrag (50 % nach Einwohner; 50 % nach Fällen) (2020: 40'293.85)	
RFO Thierachern-Regio Sitzgemeindemodell mit Sitzgemeinde Thierachern	Führungsorgan zur Be- wältigung von Katastrophen und Notlagen				EG Amsoldingen, Reutigen, Stocken- Höfen, Uebeschi, Zwieselberg und Thierachern					Gemeindebeiträge (je 1/6 der Nettokosten)	
Schule Thierachern Sitzgemeindemodell mit Sitzgemeinde Thierachern	Kindergarten und Unterstufe				EG Amsoldingen und Thierachern					Schulkostenbeiträge (im Verhältnis der Schülerzahlen)	
Schule Thierachern Sitzgemeindemodell mit Sitzgemeinde Thierachern	Sekundarstufe				EG Amsoldingen, Stocken-Höfen, Uebeschi und Thierachern					Schulkostenbeiträge (im Verhältnis der Schülerzahlen)	
Tierkörpersammelstelle Sitzgemeindemodell mit Sitzgemeinde Thun	Tierkörpersammelstelle				Total 20 Gemeinden. Unter anderem Thun und Steffisburg.					Betriebskostenbeitrag nach Gewicht (2020: 6'061.15)	
ZSO Thuner-Westamt Sitzgemeindemodell mit Sitzgemeinde Uetendorf	Zivilschutz				15 Gemeinden. Unter anderem Uetenorf, Uttigen, Wattenwil, etc.					Gemeindebeitrag (2020: 28'125.20)	

11.6 Gewährleistungsspiegel

Name, Sitz, Rechtsform	Eigentümer wesentliche Miteigentümer	Angaben zu den gesicherten Leistungen Art, Betrag, Verfall, Zinsangaben usw.)	Zahlungsströme im Berichtsjahr	Spezifische zusätzliche Angaben
Privatrechtliche Unternehmen (nach OR/ZGB)				
PK Previs, Bern, Stiftung	Versicherte	Nachschusspflicht bei Unterdeckung, Sanierungsmassnahmen je nach Deckungsgrad	Prämien	Deckungsgrad per 31.12.2019: 103.5 %
Öffentlich-rechtliche Unternehmen (nach Gemeindegesetz)				
keine				
Öffentlich-rechtliche Verträge				
keine				
Weitere Verpflichtungen (Altlasten, Leasing usw.)				
Gemeindeanteil Lastenverteilung Sozialhilfeaufwendungen		Anteil 2020 ca. CHF 1'300'000.00		Periodengerechte Abgrenzung fehlt

11.7 Anlagespiegel

Einwohnergemeinde Thierachern

Anlagespiegel
Finanzvermögen

2020

			108 Finanzvermögen Sachanlagen				
			1080	1084	1086	1087	1089
			Grundstücke unüberbaut	Gebäude Finanzvermögen	Mobilien des Finanz- vermögens	Anlagen im Bau Finanzvermögen	Übrige Sachanlagen FV
Anschaffungskosten	Anlagewert	01.01. 2020	54'584.90	3'736'572.00			
	Zuwachs/ Zugänge	2020	1'047.25	361'228.00			
	Abgänge	2020					
	Umgliederungen	2020					
	Anlagewert	31.12. 2020	55'632.15	4'097'800.00	0.00	0.00	0.00
kumulierte Wertberichtigungen	Stand per	01.01. 2020					
	Wertminderungen	2020					
	Aufwertungen	2020					
	Umgliederungen	2020					
	Stand per	31.12. 2020	0.00	0.00	0.00	0.00	0.00
Buchwerte	Buchwert netto	31.12. 2020	55'632.15	4'097'800.00	0.00	0.00	0.00
	davon Anlagen in Leasing	31.12. 2020					
	Versicherungswerte	31.12. 2020					

Einwohnergemeinde Thierachern

Anlagespiegel

Sachanlagen Verwaltungsvermögen

			140 Sachanlagen Verwaltungsvermögen								
			1400	1401	1402	1403	1404	1405	1406	1407	1409
			Grundstücke unbebaut	Strassen/ Verkehrswege	Wasserbau	Tiefbauten übrige	Hochbauten	Waldungen/ Alpen	Mobilien	Anlagen im Bau	Übrige Sachanlagen* (ohne 14099)
Anschaffungskosten	Anlagewert	01.01. 2020	0.00	3'787'348.55	38'023.54	1'041'359.85	758'797.50	0.00	403'574.80	200'523.85	188'394.80
	Zuwachs/ Zugänge	2020		105'397.90		14'145.50				679'405.21	
	Abgänge	2020									
	Umgliederungen	2020		393'919.90		355'234.06	56'985.95			-806'139.91	
	Anlagewert	31.12. 2020	0.00	4'286'666.35	38'023.54	1'410'739.41	815'783.45	0.00	403'574.80	73'789.15	188'394.80
kumulierte ordentliche Abschreibungen	Stand per	01.01. 2020	0.00	-194'810.00	-760.00	-31'220.00	-118'290.00	0.00	-97'300.00	0.00	-50'670.00
	Planmässige Abschreibungen	2020		110'110.00	760.00	19'490.00	32'600.00		35'720.00		18'850.00
	Ausserplanmässige Abschreibungen	2020				21'636.85					
	Wertkorrekturen	2020									
	Stand per	31.12. 2020	0.00	-304'920.00	-1'520.00	-72'346.85	-150'890.00	0.00	-133'020.00	0.00	-69'520.00
Buchwerte	Buchwert netto	31.12. 2020	0.00	3'981'746.35	36'503.54	1'338'392.56	664'893.45	0.00	270'554.80	73'789.15	118'874.80
	davon Anlagen in Leasing	31.12. 2020									
	Versicherungswerte	31.12. 2020									

* darin nicht enthalten ist das bestehende VV bei Einführung von HRM2:

	Saldo per 01.01. 2020		Kumulierte Wertberichtigungen	Saldo per 31.12. 2020
Allgemeiner Haushalt	14099.0X	3'335'914.31	14099.99	1'667'950.00
Total		3'335'914.31		1'667'964.31

Einwohnergemeinde Thierachern

Anlagespiegel
Übriges Verwaltungsvermögen

			142 Immaterielle Anlagen VV			144 Darlehen VV	145 Beteiligungen VV	146 Investitionsbeiträge VV
			1420	1427	1421 & 1429	1441-1447	1452-1456	1460-1469
			Informatik	Immat. Anlagen in Realisierung	übrige immaterielle Anlagen	Darlehen	Beteiligungen	Investitionen
Anschaffungskosten	Anlagewert	01.01. 2020	551'712.40	0.00	217'559.95	200'000.00	10'203.00	144'169.70
	Zuwachs/ Zugänge	2020	533.20		8'193.45			20'243.25
	Abgänge	2020				150'000.00		
	Umgliederungen	2020						
	Anlagewert	31.12. 2020	552'245.60	0.00	225'753.40	50'000.00	10'203.00	164'412.95
kumulierte ordentliche Abschreibungen	Stand per	01.01. 2020	-304'300.00	0.00	-77'480.00			-11'060.00
	Planmässige Abschreibungen	2020	111'050.00		20'180.00			4'270.00
	Ausserplanmässige Abschreibungen	2020						
	Wertkorrekturen	2020						
	Stand per	31.12. 2020	-415'350.00	0.00	-97'660.00	0.00	0.00	-15'330.00
Buchwerte	Buchwert netto	31.12. 2020	136'895.60	0.00	128'093.40	50'000.00	10'203.00	149'082.95
	davon Anlagen in Leasing	31.12. 2020						
	Versicherungswerte	31.12. 2020						

Kreditbeschluss				Kreditkontrolle								
Konto-Nr.	Organ	Datum	Kreditsumme (brutto)	Objektbezeichnung	in CHF							
					Kumulierte Ausgaben 01.01.2020	Investitions- ausgaben	Kumulierte Ausgaben 31.12.2020	Kumulierte Einnahmen 01.01.2020	Investitions- einnahmen	Kumulierte Einnahmen 31.12.2020	Saldo	Abrech- nungs- datum
7410.5020.03	GR	14.12.2020	15'000.00									
7410.5020.04	GR	04.03.2019	70'000.00	Baulicher Unterhalt Wahlenbach	56'677.64		56'677.64	18'654.10		18'654.10	13'322.36	03.02.2020
7410.5020.05	GR	04.11.2019	9'500.00	Renaturierung Wahlenbach			0.00			0.00	9'500.00	
7900.5290.01	GR	04.11.2019	26'000.00	Totalrevision Bauregelment		8'193.45	8'193.45			0.00	17'806.55	

11.8.2 Nachkredite

In der Liste sind nur Kreditüberschreitungen von über CHF 2'500 enthalten

Konto	Bezeichnung	Budget Aufwand	Rechnung Aufwand	Über-schreitung	Nachkredit				Begründung Mehraufwand
					Gebunden	Kompetenz GR	Kompetenz GV	Datum	
	Total	3'814'120.00	4'600'912.84	786'792.84	401'606.11	385'186.73	0.00		
0220	Allgemeine Dienste, übrige								
3010.01	Löhne des Verwaltungs- und Betriebspersonals	517'285.00	524'891.05	7'606.05		350.00 7'256.05		23.11.2020 22.03.2021	GRB: Ausrichtung von Leistungsprämien. Mehrkosten durch Personalwechsel (Auszahlung Überzeit) und Neuausrichtung der Verwaltung.
3010.90	Abgrenzung Ferien- und Überzeitguthaben, Bildung	0.00	29'293.20	29'293.20		29'293.20		22.03.2021	Rückstellung gemäss neuen Stundensaldos. Mit Verrechnung des Vorjahressaldos CHF -925.15.
3091.01	Personalwerbung	0.00	3'095.30	3'095.30		3'095.30		22.03.2021	Stelleninserate infolge Personalwechsel.
3110.01	Büromöbel und -geräte	5'200.00	8'550.45	3'350.45		1'500.00 1'850.45		31.08.2020 22.03.2021	GRB: Anschaffung Corona-Schutzmaterial. Anschaffung zweite Glastrennwand für Büro Gemeindeschreiberin-Stv.
3118.01	Ansch. Immaterielle Anlagen (Software)	0.00	7'029.15	7'029.15		2'500.00 4'529.15		11.05.2020 22.03.2021	GRB: Upgrade Allplan-CAD-Programm. Lizenzen für Einrichtung Homeoffice während Corona-Pandemie.
3130.01	Dienstleistungen Dritter (Honorare EDV-Support)	3'500.00	9'163.47	5'663.47		5'663.47		22.03.2021	Mehrkosten durch die Installationen für Homeoffice und der eBau-Schnittstelle.
3132.01	Honorare externe Berater, Gutacher, Fachexperten etc.	6'000.00	20'290.70	14'290.70		14'290.70		11.05.2020	GRB: Beauftragung externes Büro für Stellenbesetzungsverfahren.
3132.02	Externe Verwaltungsunterstützung	0.00	26'157.60	26'157.60		26'157.60		22.03.2021	Externe Unterstützung für die Überbrückung von Personalengpässen infolge Personalwechsel.
3320.01	Planmässige Abschreibungen Informatik	20'000.00	22'610.00	2'610.00		2'610.00		22.03.2021	Zu tief budgetiert.
1500	Feuerwehr								
3010.02	Löhne des Verwaltungs- und Betriebspersonals (Einsatzsold)	8'000.00	11'805.70	3'805.70		3'805.70		22.03.2021	Mehr Ernstfälle als prognostiziert.
3612.02	Entschädigungen an Gemeinden und Gemeindeverbände	0.00	9'898.35	9'898.35		9'898.35		22.03.2021	Nachträgliche Verrechnung der Anschlussgemeinden für die Mobilisierung der Einsatzkräfte und des Polycom-Funks.
1620	Zivilschutz								
3930.01	Interne Verrechnung von Betriebs- und Verwaltungskosten	0.00	2'852.25	2'852.25		2'852.25		22.03.2021	Verrechnung für die Mobilisierung der Einsatzkräfte und des Polycom-Funks, welche im Budget noch nicht enthalten war.
2110	Kindergarten								
3611.01	LA-Beiträge an Kanton (Lehrerbesoldungen)	283'900.00	290'476.07	6'576.07	6'576.07			22.03.2021	Zu tief budgetiert.
2120	Primarstufe								
3153.01	Unterhalt Informatik (Hardware)	2'500.00	11'610.20	9'110.20		9'110.20		22.06.2020	GRB: Updates Hardware-Geräte.
3611.01	LA-Beiträge an Kanton (Lehrerbesoldungen)	1'042'500.00	1'081'072.44	38'572.44	38'572.44			22.03.2021	Zu tief budgetiert.

In der Liste sind nur Kreditüberschreitungen von über CHF 2'500 enthalten

Konto	Bezeichnung	Budget Aufwand	Rechnung Aufwand	Überschreitung	Nachkredit				Begründung Mehraufwand
					Gebunden	Kompetenz GR	Kompetenz GV	Datum	
3612.01	Entschädigungen an Gemeinden und Gemeindeverbände	10'090.00	15'114.65	5'024.65		4'500.00		22.06.2021	GRB: Zusätzlicher Schulbesuch durch ein Thierachern-Kind an einer auswärtigen Schule. Zu tief budgetiert.
						524.65		22.03.2021	
2130	Sekundarstufe I								
3153.01	Unterhalt Informatik (Hardware)	1'000.00	12'132.40	11'132.40		11'132.40		22.06.2020	GRB: Updates Hardware-Geräte.
3611.01	LA-Beiträge an Kanton (Lehrerbesoldungen)	978'900.00	992'203.03	13'303.03	13'303.03			22.03.2021	Zu tief budgetiert.
3611.02	Entschädigung an Kantone und Konkordate (Gymnasium)	40'400.00	69'881.75	29'481.75	29'481.75			22.03.2021	Höhere Anzahl SchülerInnen an den Gymnasien.
3612.01	Entschädigungen an Gemeinden und Gemeindeverbände	6'800.00	11'715.20	4'915.20		4'915.20		22.03.2021	Zusätzlicher Schulbesuch durch ein Thierachern-Kind an einer auswärtigen Schule (durch GR bewilligt).
2170	Schulliegenschaften Primarschulen und Kindergarten								
3010.90	Abgrenzung Ferien- und Überzeitguthaben, Bildung	0.00	3'583.85	3'583.85		3'583.85		22.03.2021	Rückstellung gemäss neuen Stundensaldos. Mit Verrechnung des Vorjahressaldos CHF 1'430.45.
3101.01	Betriebs- und Verbrauchsmaterial	8'400.00	21'136.66	12'736.66		7'000.00		31.08.2020	GRB: Anschaffung Corona-Schutzmaterial.
						5'736.66		22.03.2021	Weitere Anschaffungen Corona-Schutzmaterial.
3111.01	Maschinen, Geräte und Fahrzeuge	4'200.00	8'851.45	4'651.45		4'651.45		22.03.2021	Mehrkosten beim Kauf von zwei budgetierten Einbauherden, unvorhergesehener Wechsel des Geschirrspülers in Abwartwohnung, unvorhergesehene Anschaffung von zwei Tischtransportwagen.
3120.01	Ver- und Entsorgung Liegensch. VV (Strom, Beleuchtung)	21'000.00	31'329.80	10'329.80		10'329.80		22.03.2021	Zu tief budgetiert. Rückgang zu Vorjahr um CHF 3'195.65.
2176	Schulliegenschaften Oberstufenschulzentrum								
3101.01	Betriebs- und Verbrauchsmaterial	5'800.00	18'753.50	12'953.50		4'500.00		31.08.2020	GRB: Anschaffung Corona-Schutzmaterial.
						8'453.50		22.03.2021	Weitere Anschaffungen Corona-Schutzmaterial.
3144.02	Unterhalt Aussenanlagen	11'300.00	20'542.55	9'242.55		8'400.00		14.12.2020	GRB: Ausführung GEP-Massnahmen.
						842.55		22.03.2021	Zu tief budgetiert.
2180	Tagesbetreuung								
3010.01	Löhne des Verwaltungs- und Betriebspersonals	56'790.00	76'291.90	19'501.90		19'501.90		22.03.2021	Höhere Personalkosten durch den Ausbau der Tagesschule infolge höherer Teilnehmerzahlen.
2197	Schulsozialarbeit								
3612.01	Entschädigung an Gemeinden (Unterstufe)	31'000.00	34'997.05	3'997.05	3'997.05			22.03.2021	Mehrkosten durch den Evaluationsbericht für die definitive Einführung der Schulsozialarbeit.
3612.02	Entschädigung an Gemeinden (Oberstufe)	25'400.00	28'367.70	2'967.70	2'967.70			22.03.2021	Mehrkosten durch den Evaluationsbericht für die definitive Einführung der Schulsozialarbeit.
2200	Sonderschulen								
3611.01	LA-Beiträge an Kanton (Lehrerbesoldungen)	454'100.00	502'839.17	48'739.17	48'739.17			22.03.2021	Zu tief budgetiert.

In der Liste sind nur Kreditüberschreitungen von über CHF 2'500 enthalten

Konto	Bezeichnung	Budget Aufwand	Rechnung Aufwand	Über-schreitung	Nachkredit				Begründung Mehraufwand
					Gebunden	Kompetenz GR	Kompetenz GV	Datum	
5440 3612.01	Jugendschutz allgemein Beitrag regionale Jugendarbeit	16'200.00	19'143.55	2'943.55	2'943.55			22.03.2021	Mehrkosten gemäss Abrechnung Uetendorf.
5450 3637.01	Leistungen an Familien allgemein Leistungen an Familien allgemein (Betreuungsgutscheine)	0.00	42'831.85	42'831.85	42'831.85			22.03.2021	Erstmalige Verbuchung der Betreuungsgutscheine, welche ab 1. August 2020 bezogen werden können.
5796 3612.01	Regionaler Sozialdienst Kostenbeteiligung regionaler Sozialdienst	35'400.00	40'293.85	4'893.85	4'893.85			22.03.2021	Mehrkosten gemäss Abrechnung Uetendorf.
6150 3010.90	Gemeindestrassen Abgrenzung Ferien- und Überzeitguthaben, Bildung	0.00	9'435.80	9'435.80		9'435.80		22.03.2021	Rückstellung gemäss neuen Stundensaldos. Mit Verrechnung des Vorjahressaldos CHF 2'794.40.
3111.01	Maschinen, Geräte, Fahrzeuge	31'100.00	38'271.20	7'171.20		5'000.00 2'171.20		31.08.2020 22.03.2021	GRB: Anschaffung Vibroplatte und Mehrkosten GPS-Gerät. Aufbau Ladebrücke zu Nissan (z.T. Garantieleistung), unvorhergesehene Anschaffung einer neuen Motorsäge.
3131.01	Planungen und Projektierungen Dritter	5'000.00	9'412.20	4'412.20		4'412.20		16.12.2019	GRB: Verkehrsanalyse alter Eggstutz.
3132.01	Honorare externe Berater, Gutacher, Fachexperten etc.	0.00	15'769.45	15'769.45		7'000.00		22.06.2020	GRB: Notar- und Geometerkosten für Übernahme privater Strassenabschnitt Brüggstrasse.
3141.02	Unterhalt Strassenbeleuchtung	3'000.00	12'054.25	9'054.25		8'769.45 4'000.00 5'054.25		22.03.2021 31.08.2020 22.03.2021	Höhere Kosten beim Übernahmeheschaft des privaten Strassenabschnitts der Brüggstrasse. GRB: Höherer Unterhalt infolge Verkehrsunfall. Demontage und Montage Leuchtpunkt 109 (Räbgässli) inkl. Umrüstung auf LED (Teilgutschrift siehe Konto 6150.4260.01).
3161.01	Mieten, Benützungskosten Anlagen	5'600.00	9'842.50	4'242.50		4'242.50		22.03.2021	Miete Anhänger (Anrechnung an Kaufpreis), Miete Bagger und Vibroplatte für Brätliplatz Mülimatt.
6230 3149.01	Agglomerationsverkehr Unterhalt übrige Sachanlagen	500.00	5'455.00	4'955.00		4'955.00		22.03.2021	Reparatur Buswarte Halle infolge Verkehrsunfall. Rückerstattung siehe Konto 6230.4260.01.
7101 3090.01	Wasserwerk (Gemeindebetrieb) Aus- und Weiterbildung des Personals	1'500.00	6'591.15	5'091.15		5'091.15		25.11.2019	GRB: Besuch Brunnenmeisterkurs.
3510.01	Einlage in SF Werterhalt	0.00	32'217.75	32'217.75	32'217.75			22.03.2021	Ordentliche Einlage in den Werterhalt, da die Anschlussgebühren tiefer als budgetiert waren.
3612.01	Interne Verrechnungen von Dienstleistungen	77'875.00	85'035.90	7'160.90		7'160.90		22.03.2021	Höhere interne Verrechnung aufgrund der durch den Werkhof geleisteten Stunden.

In der Liste sind nur Kreditüberschreitungen von über CHF 2'500 enthalten

Konto	Bezeichnung	Budget Aufwand	Rechnung Aufwand	Über-schreitung	Nachkredit				Begründung Mehraufwand
					Gebunden	Kompetenz GR	Kompetenz GV	Datum	
7201	Abwasserbeseitigung (Gemeindebetr.)								
3301.31	Ausserplanmässige Abschreibungen Tiefbauten	0.00	21'636.85	21'636.85	21'636.85			22.03.2021	Ausserplanmässige Abschreibung durch die Einstellung des Projekts Kanalisationsentlastungsleitung Thierachern-Uetendorf.
3320.91	Planmässige Abschreibungen übrige immaterielle Anlagen	8'330.00	18'950.00	10'620.00	10'620.00			22.03.2021	Höhere Abschreibungen, da die budgetierten Beiträge des Kantons für die umgesetzten GEP-Massnahmen noch nicht eingegangen sind.
3510.11	Einlage in SF Werterhalt	0.00	139'563.30	139'563.30	139'563.30			22.03.2021	Ordentliche Einlage in den Werterhalt, da die Anschlussgebühren tiefer als budgetiert waren.
7410	Gewässerverbauungen								
3142.01	Gewässerunterhalt durch Dritte	3'000.00	7'356.05	4'356.05		4'356.05		22.03.2021	Mehrkosten im Zusammenhang mit der neuen Bieberdamm-Problematik.
3910.01	Interne Verrechnung von Dienstleistungen	8'250.00	16'967.50	8'717.50		8'717.50		22.03.2021	Höhere interne Verrechnung aufgrund der durch den Werkhof geleisteten Stunden.
7710	Friedhof und Bestattungen								
3101.01	Betriebs- und Verbrauchsmaterial	200.00	3'243.10	3'043.10		3'043.10		22.03.2021	Neue Verbuchung von diversem Material neu unter Betriebs- und Verbrauchsmaterial. Minderkosten siehe Konto 7710.3130.02.
3143.01	Unterhalt Kanalisations- und Wasserleitungen	0.00	4'765.20	4'765.20		4'765.20		14.12.2020	GRB: Kosten für die Ausführung der GEP-Massnahmen.
7900	Raumplanung								
3132.01	Honorare externe Berater, Gutacher, Fachexperten etc.	0.00	18'633.90	18'633.90		3'500.00		30.03.2020	GRB:Verkehrswertschätzung für Rothacher-Areal.
						15'133.90		22.03.2021	Mehrkosten Areal-Entwicklung Rothacher-Areal und andere Projekte.
9100	Allgemeine Gemeindesteuern								
3180.01	Wertberechtigungen auf Forderungen	0.00	37'500.00	37'500.00		37'500.00		22.03.2021	Wertberichtigung gemäss aktuellen Steuerausständen
3181.01	Forderungsverluste allgemeine Gemeindesteuern	35'000.00	38'261.75	3'261.75	3'261.75			22.03.2021	Höhere Abschreibung auf den Steuerausständen gemäss NESKO-Buchhaltung des Kantons.
9630	Liegenschaften des Finanzvermögens								
3430.01	Baul. Unterhalt Liegenschaften FV (Geschäftshaus)	11'100.00	20'949.85	9'849.85		2'600.00		14.12.2020	GRB: Kosten für die Ausführung der GEP-Massnahmen.
						7'249.85		22.03.2021	Wasserschaden Pelletraum. Rückerstattung siehe Konto 9630.4439.02.
3430.02	Baul. Unterhalt Liegenschaften FV (altes Dorfschulhaus)	7'400.00	15'020.70	7'620.70		4'300.00		14.12.2020	GRB: Kosten für die Ausführung der GEP-Massnahmen.
						3'320.70		22.03.2021	Diverse Heizungsreparaturen.
3439.02	Heizmaterial	20'600.00	25'173.60	4'573.60		4'573.60		22.03.2021	Heizöleinkauf im Dezember.

11.9 Weitere Massgebende Angaben

11.9.1 Werterhaltungskosten und Einlage in die SF Werterhalt Wasserversorgungsanlagen

Wiederbeschaffungswert, Werterhaltungskosten und Einlage in die Spezialfinanzierung Werterhalt für Wasserversorgungsanlagen ¹

Rechnungsjahr: 2020

Wasserversorgung: Thierachern

Kontaktperson: Michael Aeberhard

Telefon: 033 346 00 41

Datengrundlagen	<input type="checkbox"/>	Geschätzt	①	②	③	④	⑤	⑥
	<input checked="" type="checkbox"/>	GWP	Wiederbeschaffungswert brutto in Fr.	Beiträge Dritter ² in Fr.	Wiederbeschaffungswert netto in Fr. (① - ②)	Nutzungsdauer in Jahren	Erneuerungsrate in % (100/④)	Walterhaltungskosten in Fr./Jahr (③*⑤)
	<input checked="" type="checkbox"/>	Anlagenbuchhaltung						
Anlageteile								
1. Wasserfassungen			-		-	50	2.00%	-
2. Aufbereitungsanlagen			-		-	33	3.00%	-
3. Pumpwerke, Druckreduzier- und Messschächte			128'925		128'925	50	2.00%	2'579
4. Leitungen und Hydranten			12'082'155		12'082'155	80	1.25%	151'027
5. Reservoirs			-		-	66	1.50%	-
6. Mess-, Steuerungs-, Fernwirkanlagen			53'653		53'653	20	5.00%	2'683
7. Einkaufssummen an andere Wasserversorgungen ³			-		-	33	3.00%	-
Total 1 - 7			12'264'733	-	12'264'733			156'288

⑦ Bestand Verwaltungsvermögen in Franken oder		in Prozent von ③: (100*⑦/③)	
⑧ Bestand Spezialfinanzierung Werterhalt in Franken	653'648	in Prozent von ③: (100*⑧/③)	5%

Bemerkungen:

⑨ Gewählter Einlagesatz in Prozent ⁵	60%
⑩ Einlage in SF Werterhalt in Franken (⑩ x ⑨)	93'773
Einmalige Anschlussgebühren, an Einlage angerechnet ⁶	61'555
Einlage Spezialfinanzierung abzügl. Anschlussgebühren	32'218
① Anzahl Einwohner im Versorgungsgebiet	2'412
② Einlage pro Einwohner in Franken (⑩ / ①)	39

Datum: Thierachern, 10.02.2021

Unterschrift:

¹ Dieses Blatt ist Bestandteil der Jahresrechnung

² Zu erwartende Beiträge aus dem kantonalen Trinkwasserfonds und von der Gebäudeversicherung abziehen (beim WEA erfragen).

³ Einkaufssummen an andere Wasserversorgungen, einmalige Konzessionsabgaben oder dergleichen - die Abschreibungssätze sind anhand der Laufzeiten festzulegen. Bestehen Kategorien mit unterschiedlichen Abschreibungssätzen so ist die Rubrik 7 manuell mit zusätzlichen Zeilen zu ergänzen. Einkaufssummen an andere Wasserversorgungen sind verbindlich mit einem Abschreibungssatz von 3 % einzutragen.

⁴ Ermittlung des Einlageprozentsatzes gemäss Kapitel 6.1. der WEA-Broschüre "Finanzierung der Wasserversorgung" (2004).

⁵ Die Einlage in die Spezialfinanzierung muss mindestens 60% betragen, solange Verwaltungsvermögen besteht oder der Bestand der SF Werterhalt nicht mehr 25% des Wiederbeschaffungswertes beträgt.

⁶ Die einmaligen Anschlussgebühren dürfen an die jährliche Einlage in die Spezialfinanzierung Werterhalt angerechnet werden.

11.9.2 Werterhaltungskosten und Einlage in die SF Werterhalt Abwasseranlagen

Wiederbeschaffungswert, Werterhaltungskosten und Einlage in die Spezialfinanzierung Werterhalt für die kommunalen Abwasseranlagen und gegebenenfalls den Gemeindeanteil an den regionalen Anlagen¹

Rechnungsjahr: 2020

Gemeinde: Thierachem

Kontaktperson: Michael Aeberhard

Telefon: 033 346 00 41

E-Mail: michael.aeberhard@thierachem.ch

Aktualisierungsjahr:

Datengrundlagen AWAGemeinde AnlagenbuchhaltungDatengrundlagen AWAVerband Anlagenbuchhaltung

	①	②	③	④	⑤	⑥
	Wiederbeschaffungswert in Fr.	Nutzungsdauer in Jahren	Erneuerungsrate in % (100/②)	Walterhaltungskosten in Fr./a (①*③)	Einlegesatz ² %	Einlage in die Spezialfinanzierung in Fr./a (④*⑤)

1. Gemeindeanlagen

1.1 Kanalisationen	16'090'829	80	1.25%	201'135	60%	120'681
1.2 Spezialbauwerke	712'000	50	2.00%	14'240	60%	8'544
1.3 Abwasserreinigungsanlagen	-	33	3.00%	-		-
Total 1 (1.1 - 1.3) bzw. mittlerer Einlegesatz (Spalte ⑤)	16'802'829			215'375	60%	129'225

2. Gemeindeanteil an regionalen Anlagen³

2.1 Kanalisationen	281'701	80	1.25%	3'521	60%	2'113
2.2 Spezialbauwerke	107'667	50	2.00%	2'153	60%	1'292
2.3 Abwasserreinigungsanlagen	1'705'442	33	3.00%	51'163	60%	30'698
Total 2 (2.1 - 2.3) bzw. mittlerer Einlegesatz (Spalte ⑤)	2'094'810			56'838	60%	34'103

Total 1 + 2 bzw. mittlerer Einlegesatz (Spalte ⑤)	18'897'639			272'213	60%	163'328
Einmalige Anschlussgebühren, an Einlage angerechnet ⁴						23'765
Einlage Spezialfinanzierung abzüglich Anschlussgebühren						139'563

⑦ Stand Verwaltungsvermögen		in Prozent von ①: (100*⑦/①)		Höchstens Fr. 200 / EW ⁵
⑧ oder Stand Spezialfinanzierung Werterhalt	3'880'880	in Prozent von ①: (100*⑧/①)	20.5%	EW ⁶ 2'412
				Fr./EW 68

Bemerkungen:

Datum: 10.02.2021

Unterschrift: _____

¹ Dieses Blatt ist Bestandteil der Jahresrechnung. Eine Kopie senden Sie bitte an das AWA:

² Die Einlage in die Spezialfinanzierung muss mindestens 60% betragen, solange der Bestand der SF Werterhalt nicht mehr als 25% des Wiederbeschaffungswertes beträgt.

³ Daten des Teils 2 nur dann angeben, wenn der Verband die Einlage in die Spezialfinanzierung nicht selber vornimmt. (Anteil gemäss Kostenverteiler Verband).

⁴ Die einmaligen Anschlussgebühren dürfen an die jährliche Einlage in die Spezialfinanzierung Werterhalt angerechnet werden.

⁵ Gemäss Artikel 32, Absatz 4 KGV ist die Einlage in die Spezialfinanzierung auf jährlich Fr. 200 (Gemeinde und Region) pro Einwohnerwert beschränkt.

⁶ Einwohnerwert (EW): Gemäss Artikel 36a KGV.

		Bestand 1.1	Zuwachs	Abgang	Bestand 31.12.
	Aktiven	18'904'753.64	38'625'356.41	39'087'377.37	18'442'732.68
10	Finanzvermögen	10'247'421.39	36'988'512.49	37'420'195.11	9'815'738.77
100	Flüssige Mittel und kurzfristige Geldanlagen	2'288'627.29	13'288'561.19	13'300'748.06	2'276'440.42
1000	Kasse	2'630.35	42'600.90	42'746.95	2'484.30
10000	Kasse	2'630.35	42'600.90	42'746.95	2'484.30
10000.01	Kasse	1'694.05	40'103.10	40'110.65	1'686.50
10000.02	Kasse Volksbibliothek	936.30	2'497.80	2'636.30	797.80
1001	Post	429'149.70	1'232'116.15	1'208'415.92	452'849.93
10010	Post Geschäftskonten	429'149.70	1'232'116.15	1'208'415.92	452'849.93
10010.01	PostFinance CH61 0900 0000 3001 0181 9	422'121.39	1'226'716.15	1'199'972.42	448'865.12
10010.02	PostFinance CH36 0900 0000 3131 4130 0	7'028.31	5'400.00	8'443.50	3'984.81
1002	Bank	1'856'847.24	12'013'844.14	12'049'585.19	1'821'106.19
10020	Bankkontokorrente	1'856'847.24	12'013'844.14	12'049'585.19	1'821'106.19
10020.01	Raiffeisenbank Gürbe CH05 8080 8001 8576 5555 0	865'988.39	11'113'844.14	11'059'533.99	920'298.54
10020.04	Berner Kantonalbank CH94 0079 0020 2616 5876 2	990'858.85	900'000.00	990'051.20	900'807.65
101	Forderungen	2'641'979.82	22'659'572.80	22'493'790.67	2'807'761.95
1010	Forderungen aus Lieferungen und Leistungen an Dritte	556'195.30	3'503'292.05	3'545'804.25	513'683.10
10100	Forderungen aus Lieferungen und Leistungen	556'195.30	3'503'292.05	3'545'804.25	513'683.10
10100.01	Debitoren, diverse	32'033.10	68'078.65	54'214.95	45'896.80
10100.06	Debitoren Sammelkonto Gebührenfakturierung	526'162.20	3'435'213.40	3'490'089.30	471'286.30

		Bestand 1.1	Zuwachs	Abgang	Bestand 31.12.
10100.99	WB auf Forderungen aus Lieferungen und Leistungen	-2'000.00		1'500.00	-3'500.00
1011	Kontokorrente mit Dritten	49'666.30	127'955.05	122'398.10	55'223.25
10110	Kontokorrente mit Dritten	49'666.30	127'955.05	122'398.10	55'223.25
10110.01	Kontokorrent Avag	9'197.00	91'613.40	90'180.55	10'629.85
10110.02	Kontokorrent Ara Investitionen	37'602.35	16'662.80	20'243.25	34'021.90
10110.03	Kontokorrent Frankiersystem (IFS)	820.65	8'908.85	6'061.55	3'667.95
10110.04	Kontokorrent Talus	2'046.30	10'770.00	5'912.75	6'903.55
1012	Steuerforderungen	1'190'688.30	17'652'171.00	17'467'975.60	1'374'883.70
10120	Forderungen allgemeine Gemeindesteuern	1'190'688.30	17'652'171.00	17'467'975.60	1'374'883.70
10120.01	Steuerguthaben NESKO	1'320'824.25	9'411'286.75	9'191'240.70	1'540'870.30
10120.10	Girokonto Kanton	264.05	8'240'884.25	8'239'234.90	1'913.40
10120.99	Wertberichtigung auf Steuerguthaben	-130'400.00		37'500.00	-167'900.00
1013	Anzahlungen an Dritte	66'899.20	35'000.00	66'632.30	35'266.90
10130	Anzahlungen an Dritte	66'899.20	35'000.00	66'632.30	35'266.90
10130.01	Subventionierte KITA-Plätze(KITA Glütschbach)	66'899.20	35'000.00	66'632.30	35'266.90
1014	Transferforderungen	767'000.00	1'254'282.10	1'192'316.60	828'965.50
10140	Transferforderungen	767'000.00	1'254'282.10	1'192'316.60	828'965.50
10140.01	Debitor Lastenausgleich Fürsorge	767'000.00	1'220'316.60	1'192'316.60	795'000.00
10140.02	Debitor Betreuungsgutscheine		33'965.50		33'965.50
1015	Interne Kontokorrente		22'789.80	22'789.80	
10153	Abrechnungskonten Löhne		22'789.80	22'789.80	
10153.01	Abrechnungskonto Familienausgleichskasse		22'789.80	22'789.80	

		Bestand 1.1	Zuwachs	Abgang	Bestand 31.12.
1019	Übrige Forderungen	11'530.72	64'082.80	75'874.02	-260.50
10190	Übrige Forderungen	11'530.72	216.20	12'007.42	-260.50
10190.01	Verrechnungssteuer-Guthaben	124.60	122.50	124.60	122.50
10190.02	Buchprojekt Thierachern Historic	11'406.12	93.70	11'882.82	-383.00
10192	MWST Vorsteuerguthaben		63'866.60	63'866.60	
10192.11	MWST Wasser Vorsteuer ER		8'586.70	8'586.70	
10192.12	MWST Wasser Vorsteuer IR		24'163.80	24'163.80	
10192.21	MWST Abwasser Vorsteuer ER		15'781.30	15'781.30	
10192.22	MWST Abwasser Vorsteuer IR		1'283.05	1'283.05	
10192.31	MWST Kehrlicht Vorsteuer ER		14'051.75	14'051.75	
102	Kurzfristige Finanzanlagen	820'000.00	100'000.00	920'000.00	
1022	Verzinsliche Anlagen	820'000.00	100'000.00	920'000.00	
10220	Raiffeisenbank Grube	820'000.00	100'000.00	920'000.00	
10220.01	Raiffeisenbank Grube CH31 8080 8005 8667 7440 1	820'000.00	100'000.00	920'000.00	
104	Aktive Rechnungsabgrenzungen	704'251.58	578'103.25	704'251.58	578'103.25
1040	Personalaufwand	2'089.15	66.05	2'089.15	66.05
10400	Personalaufwand	2'089.15	66.05	2'089.15	66.05
10400.01	Personalaufwand	2'089.15	66.05	2'089.15	66.05
1041	Sach- und übriger Betriebsaufwand	160.48		160.48	
10410	Sach- und übriger Betriebsaufwand	160.48		160.48	
10410.01	Sach- und übriger Betriebsaufwand	160.48		160.48	

		Bestand 1.1	Zuwachs	Abgang	Bestand 31.12.
1043	Transfers der Erfolgsrechnung	118'230.40	300'047.15	118'230.40	300'047.15
10430	Transfers der Erfolgsrechnung	118'230.40	300'047.15	118'230.40	300'047.15
10430.01	Transfers der Erfolgsrechnung	118'230.40	300'047.15	118'230.40	300'047.15
1044	Finanzaufwand / Finanzertrag	180.00		180.00	
10440	Finanzaufwand / Finanzertrag	180.00		180.00	
10440.01	Finanzaufwand / Finanzertrag	180.00		180.00	
1045	Übriger betrieblicher Ertrag	583'591.55	277'990.05	583'591.55	277'990.05
10450	Übriger betrieblicher Ertrag	583'591.55	277'990.05	583'591.55	277'990.05
10450.01	Übriger betrieblicher Ertrag	583'591.55	277'990.05	583'591.55	277'990.05
106	Vorräte	1'405.80		1'404.80	1.00
1060	Vorräte	1'405.80		1'404.80	1.00
10600	Vorräte	1'405.80		1'404.80	1.00
10600.02	Drucksachen	1'405.80		1'404.80	1.00
108	Sachanlagen FV	3'791'156.90	362'275.25		4'153'432.15
1080	Grundstücke FV	54'584.90	1'047.25		55'632.15
10800	Grundstücke FV	54'584.90	1'047.25		55'632.15
10800.01	Unterer Schwand, Parzelle Nr. 008	994.00			994.00
10800.02	Räbgässli, Parzelle Nr. 125	462.00			462.00
10800.03	Mülimatt, Parzelle Nr. 503	840.00			840.00
10800.04	Mülimatt, Parzelle Nr. 504	2'464.00			2'464.00
10800.05	Mülimatt, Parzelle Nr. 579	3'332.00			3'332.00
10800.06	Zälg, Parzelle Nr. 538	12'688.00	29.25		12'717.25
10800.07	Zälg, Parzelle Nr. 539	33'804.90	78.00		33'882.90

Einwohnergemeinde Thierachern HRM2

Bilanz 2020

		Bestand 1.1	Zuwachs	Abgang	Bestand 31.12.
10800.08	Husmatte, Parzelle Nr. 435		940.00		940.00
1084	Gebäude FV	3'736'572.00	361'228.00		4'097'800.00
10840	Gebäude FV	3'736'572.00	361'228.00		4'097'800.00
10840.01	Dorfstrasse, Parzelle Nr. 192	2'571'800.00	357'560.00		2'929'360.00
10840.02	Fritz-Indermühleweg, Parzelle Nr. 411	1'117'480.00			1'117'480.00
10840.03	Schwandstrasse, Parzelle Nr. 354	47'292.00	3'668.00		50'960.00
14	Verwaltungsvermögen	8'657'332.25	1'636'843.92	1'667'182.26	8'626'993.91
140	Sachanlagen VV	7'926'527.20	1'607'874.02	1'381'682.26	8'152'718.96
1401	Strassen / Verkehrswege	3'592'538.55	499'317.80	110'110.00	3'981'746.35
14010	Allgemeiner Haushalt	3'592'538.55	499'317.80	110'110.00	3'981'746.35
14010.01	Strassen / Verkehrswege allgemeiner Haushalt	3'787'348.55	499'317.80		4'286'666.35
14010.99	WB Strassen / Verkehrswege allgemeiner Haushalt	-194'810.00		110'110.00	-304'920.00
1402	Wasserbau	37'263.54		760.00	36'503.54
14020	Allgemeiner Haushalt	37'263.54		760.00	36'503.54
14020.01	Wasserbau	38'023.54			38'023.54
14020.99	WB Wasserbau	-760.00		760.00	-1'520.00
1403	Übrige Tiefbauten	1'010'139.85	372'165.06	43'912.35	1'338'392.56
14030	Allgemeiner Haushalt	37'901.50		970.00	36'931.50
14030.01	Tiefbauten	38'871.50			38'871.50
14030.99	WB Tiefbauten	-970.00		970.00	-1'940.00
14031	Wasserversorgung	972'238.35	350'528.21	21'305.50	1'301'461.06
14031.01	Wasserversorgungsanlagen	1'002'488.35	350'528.21	2'785.50	1'350'231.06
14031.99	WB Tiefbauten Wasserwerk	-30'250.00		18'520.00	-48'770.00

		Bestand 1.1	Zuwachs	Abgang	Bestand 31.12.
14032	Abwasserentsorgung		21'636.85	21'636.85	
14032.01	Kanalisationsanlage		21'636.85		21'636.85
14032.99	WB Tiefbauten Abwasserbeseitigung			21'636.85	-21'636.85
1404	Hochbauten	640'507.50	56'985.95	32'600.00	664'893.45
14040	Allgemeiner Haushalt	640'507.50	56'985.95	32'600.00	664'893.45
14040.21	Schulanlagen	758'797.50	56'985.95		815'783.45
14040.99	WB Hochbauten	-118'290.00		32'600.00	-150'890.00
1406	Mobilien VV	306'274.80		35'720.00	270'554.80
14060	Allgemeiner Haushalt	212'270.95		29'320.00	182'950.95
14060.01	Mobilien VV	57'202.25			57'202.25
14060.21	Schulmobiliar	81'350.50			81'350.50
14060.31	Werkhofmobiliar	154'678.20			154'678.20
14060.99	WB Mobilien VV	-80'960.00		29'320.00	-110'280.00
14065	Feuerwehr	94'003.85		6'400.00	87'603.85
14065.01	Feuerwehrmobiliar	110'343.85			110'343.85
14065.99	WB Mobilien Feuerwehr	-16'340.00		6'400.00	-22'740.00
1407	Anlagen im Bau	200'523.85	679'405.21	806'139.91	73'789.15
14070	Allgemeiner Haushalt	158'169.30	365'867.70	450'905.85	73'131.15
14070.02	Sanierung Brüggstrasse	101'724.80	292'195.10	393'919.90	
14070.08	Sanierung Bushaltestelle Mittlerer Schwand	3'937.70			3'937.70
14070.09	Sanierung Kelle (Abschnitt Mitte)	5'315.10			5'315.10
14070.12	Sanierung Niesenstrasse	33'456.60	2'956.10		36'412.70
14070.13	Sanierung Abwasserleitung Schulanlage Kandermatte	7'841.75	49'144.20	56'985.95	
14070.15	Hochwasserschutzprojekt Glütschbach (innerh. Baugeb)	5'893.35	16'572.30		22'465.65
14070.16	Sanierung Garderoben, Duschen und WC Kandermatte		5'000.00		5'000.00

Einwohnergemeinde Thierachern HRM2

Bilanz 2020

		Bestand 1.1	Zuwachs	Abgang	Bestand 31.12.
14071	Wasserversorgung	20'717.70	313'537.51	333'597.21	658.00
14071.08	Ersatz Hydrantenleitung Niesenstrasse	638.30	19.70		658.00
14071.10	Ersatz Hydrantenleitung Hubel und div. Anpassungen	14'466.95	165'704.40	180'171.35	
14071.11	Ersatz Hydrantenleitung Räckholtern	5'612.45	147'813.41	153'425.86	
14072	Abwasserentsorgung	21'636.85		21'636.85	
14072.01	Neubau Entlastungsleitung Thierachern - Uetendorf	21'636.85		21'636.85	
1409	Übrige Sachanlagen	2'139'279.11		352'440.00	1'786'839.11
14090	Allgemeiner Haushalt	137'724.80		18'850.00	118'874.80
14090.21	Übrige Sachanlagen Schulen	188'394.80			188'394.80
14090.99	WB Übrige Sachanlagen	-50'670.00		18'850.00	-69'520.00
14099	Sammelkonto bestehendes VV beim Übergang auf HRM2	2'001'554.31		333'590.00	1'667'964.31
14099.01	Bestehendes VV, allgemeiner Haushalt	132'841.00			132'841.00
14099.02	Bestehendes VV, Feuerwehr	467'696.21			467'696.21
14099.03	Bestehendes VV, Kandermatte	1'320'513.25			1'320'513.25
14099.04	Bestehendes VV, Friedhof	41'017.55			41'017.55
14099.05	Bestehendes VV, SA Kandermatte	1'373'846.30			1'373'846.30
14099.99	WB bestehendes Verwaltungsvermögen	-1'334'360.00		333'590.00	-1'667'950.00
142	Immaterielle Anlagen	387'492.35	8'726.65	131'230.00	264'989.00
1420	Informatik	247'412.40	533.20	111'050.00	136'895.60
14200	Allgemeiner Haushalt	237'789.40	533.20	107'840.00	130'482.60
14200.01	Informatik Gemeindeverwaltung	109'485.40	533.20		110'018.60
14200.21	Informatik Schulen	426'184.00			426'184.00
14200.99	WB Informatik	-297'880.00		107'840.00	-405'720.00
14201	Wasserversorgung	9'623.00		3'210.00	6'413.00
14201.01	Informatik Wasserversorgung	16'043.00			16'043.00
14201.99	WB Informatik	-6'420.00		3'210.00	-9'630.00

		Bestand 1.1	Zuwachs	Abgang	Bestand 31.12.
1427	Immat. Anlagen in Realisierung		8'193.45		8'193.45
14270	Allgemeiner Haushalt		8'193.45		8'193.45
14270.01	Totalrevision Baureglement		8'193.45		8'193.45
1429	Immaterielle Anlagen	140'079.95		20'180.00	119'899.95
14291	Wasserversorgung	7'415.30		1'230.00	6'185.30
14291.01	GWP-Nachführung	12'695.30			12'695.30
14291.99	WB Immaterielle Anlagen	-5'280.00		1'230.00	-6'510.00
14292	Abwasserentsorgung	132'664.65		18'950.00	113'714.65
14292.01	GEP-Nachführung	204'864.65			204'864.65
14292.99	WB Immaterielle Anlagen	-72'200.00		18'950.00	-91'150.00
144	Darlehen	200'000.00		150'000.00	50'000.00
1444	Darlehen an öffentliche Unternehmungen	200'000.00		150'000.00	50'000.00
14440	Darlehen an öffentliche Unternehmungen	200'000.00		150'000.00	50'000.00
14440.01	Darlehen Holzgemeinde Obergurnigel	200'000.00		150'000.00	50'000.00
145	Beteiligungen und Grundkapita I	10'203.00			10'203.00
1454	Beteiligungen an öffentliche Unternehmungen	10'003.00			10'003.00
14540	Beteiligungen an öffentliche Unternehmungen	10'003.00			10'003.00
14540.02	Anteilschein Verkehrsbetriebe STI AG	1.00			1.00
14540.03	Aktien AG für Abfallverwertung AVAG	10'000.00			10'000.00
14540.04	Aktien Stockhornbahn AG	1.00			1.00
14540.05	Aktien Skilift AG Innereriz	1.00			1.00

Einwohnergemeinde Thierachern HRM2

Bilanz 2020

		Bestand 1.1	Zuwachs	Abgang	Bestand 31.12.
1455	Beteiligungen an privaten Unternehmungen	200.00			200.00
14550	Beteiligungen an privaten Unternehmungen	200.00			200.00
14550.01	Anteilschein Raiffeisenbank Gürbe	200.00			200.00
146	Investitionsbeiträge	133'109.70	20'243.25	4'270.00	149'082.95
1462	Investitionsbeiträge an Gde. und Zweckverbände	133'109.70	20'243.25	4'270.00	149'082.95
14621	Wasserversorgung	44'355.00		720.00	43'635.00
14621.01	Einkaufsbeiträge, Wasservers. Blattenheid	47'235.00			47'235.00
14621.99	WB Einkaufsbeiträge Wasservers. Blattenheid	-2'880.00		720.00	-3'600.00
14622	Abwasserentsorgung	88'754.70	20'243.25	3'550.00	105'447.95
14622.01	Investitionsbeiträge ARA Region Thun	96'934.70	20'243.25		117'177.95
14622.99	WB Investitionsbeiträge ARA Region Thun	-8'180.00		3'550.00	-11'730.00
	Passiven	18'904'753.64	19'828'052.09	20'290'073.05	18'442'732.68
20	Fremdkapital	7'615'742.37	18'402'497.00	19'900'067.94	6'118'171.43
200	Laufende Verbindlichkeiten	622'089.85	16'611'996.97	16'803'880.57	430'206.25
2000	Laufende Verbindl. aus Lief. u. Leistungen von Dritten	541'643.16	9'031'771.67	9'222'806.22	350'608.61
20000	Laufende Verbindl. aus Lief. u. Leistungen von Dritten	541'643.16	8'708'428.82	8'899'463.37	350'608.61
20000.01	Kreditorensammelkonto	541'188.16	8'690'789.97	8'884'729.52	347'248.61
20000.02	Kreditoren diverse	455.00	17'587.40	14'682.40	3'360.00
20000.07	Differenzkonto ESR-Zahlungen		51.45	51.45	
20001	Kreditoren Sozial- und Personalversicherungen		323'342.85	323'342.85	
20001.01	Abrechnungskonto AHV/IV/EO/ALV		146'899.10	146'899.10	
20001.02	Abrechnungskonto Verwaltungskostenbeiträge		903.60	903.60	
20001.03	Abrechnungskonto Familienausgleichskasse		18'326.00	18'326.00	

Einwohnergemeinde Thierachern HRM2

Bilanz 2020

		Bestand 1.1	Zuwachs	Abgang	Bestand 31.12.
20001.04	Abrechnungskonto Unfallversicherung		14'141.45	14'141.45	
20001.05	Abrechnungskonto Pensionskasse		134'424.15	134'424.15	
20001.06	Abrechnungskonto Krankentaggeldversicherung		8'648.55	8'648.55	
2001	Kontokorrente mit Dritten	17'254.09	13'881.85	12'456.00	18'679.94
20010	Kontokorrente mit Kanton		1'656.85	1'490.05	166.80
20010.01	Abrechnungskonto Quellensteuer		1'656.85	1'490.05	166.80
20012	Kontokorrente mit andern Drit ten	17'254.09	12'225.00	10'965.95	18'513.14
20012.01	Kaffeekasse Personal	744.90	1'225.00	965.95	1'003.95
20012.02	Thuner Amtsanzeiger	16'509.19	11'000.00	10'000.00	17'509.19
2002	Steuern		106'744.10	106'744.10	
20022	Steuerschulden MWST		106'744.10	106'744.10	
20022.11	MWST Umsatzsteuer Wasser		25'887.25	25'887.25	
20022.21	MWST Umsatzsteuer Abwasser		60'204.75	60'204.75	
20022.31	MWST Umsatzsteuer Kehricht		20'652.10	20'652.10	
2004	Transferverbindlichkeiten	60.00	3'332'382.40	3'332'231.70	210.70
20040	Transferverbindlichkeiten Erfolgsrechnung	60.00	3'332'382.40	3'332'231.70	210.70
20040.01	Durchlaufkonto	60.00	3'332'382.40	3'332'231.70	210.70
2005	Interne Kontokorrente		4'127'059.05	4'127'059.05	
20053	Abrechnungskonten Löhne		1'215'259.00	1'215'259.00	
20053.01	Abrechnungskonto Lohnverarbeitung		1'215'259.00	1'215'259.00	
20054	Abrechnungskonten Zahlungsverkehr		2'911'800.05	2'911'800.05	
20054.01	Abrechnungskonto ESR-Zahlungen		2'911'800.05	2'911'800.05	

		Bestand 1.1	Zuwachs	Abgang	Bestand 31.12.
2006	Depotgelder und Kautionen	63'132.60	157.90	2'583.50	60'707.00
20060	Depotgelder und Kautionen	63'132.60	157.90	2'583.50	60'707.00
20060.01	Depotgelder Grabunterhalte	49'456.90	123.70	2'583.50	46'997.10
20060.02	Erwachsenenaustausch Tschechien	553.00	1.40		554.40
20060.03	Hobbyausstellung	1'376.90	3.45		1'380.35
20060.04	Vereinskonvent	10'758.75	26.90		10'785.65
20060.05	Sichlete	987.05	2.45		989.50
201	Kurzfristige Finanzverbindlichkeiten	10'000.00	1'700'000.00		1'710'000.00
2014	Kurzfristiger Anteil lang fristiger Verbindlichkeiten	10'000.00			10'000.00
20144	Kurzfristiger Anteil von lang fristigen Darlehen	10'000.00			10'000.00
20144.04	IH-Darlehen Pavillon Oberstufenschule	10'000.00			10'000.00
2019	Übrige kurzfristige Finanzverbindl. gegenüber Dritten		1'700'000.00		1'700'000.00
20190	Übrige kurzfristige Finanzverbindl. gegenüber Dritten		1'700'000.00		1'700'000.00
20190.02	Darlehen SUVA Nr. 40002217		1'700'000.00		1'700'000.00
204	Passive Rechnungsabgrenzung	104'510.27	74'991.28	104'510.27	74'991.28
2040	Personalaufwand	53'509.40	49'485.55	53'509.40	49'485.55
20400	Personalaufwand	53'509.40	49'485.55	53'509.40	49'485.55
20400.01	Abgrenzung Ferien- und Überzeitguthaben	51'049.50	48'949.55	51'049.50	48'949.55
20400.02	Übriger Personalaufwand	2'459.90	536.00	2'459.90	536.00
2041	Sach- und übriger Betriebsaufwand	293.77	3'368.17	293.77	3'368.17
20410	Sach- und übriger Betriebsaufwand	293.77	3'368.17	293.77	3'368.17
20410.01	Sach- und übriger Betriebsaufwand	293.77	3'368.17	293.77	3'368.17

Einwohnergemeinde Thierachern HRM2

Bilanz 2020

		Bestand 1.1	Zuwachs	Abgang	Bestand 31.12.
2043	Transfers der Erfolgsrechnung	37'689.10	6'894.40	37'689.10	6'894.40
2043	Transfers der Erfolgsrechnung	37'689.10	6'894.40	37'689.10	6'894.40
20430.01	Transfers der Erfolgsrechnung	37'689.10	6'894.40	37'689.10	6'894.40
2044	Finanzaufwand / Finanzertrag	13'018.00	14'943.16	13'018.00	14'943.16
20440	Finanzaufwand / Finanzertrag	13'018.00	14'943.16	13'018.00	14'943.16
20440.01	Finanzaufwand, Finanzertrag	7'335.00	6'155.16	7'335.00	6'155.16
20440.02	Vorauszahlung Mietzinse	5'683.00	8'788.00	5'683.00	8'788.00
2045	Übriger betrieblicher Ertrag		240.00		240.00
20450	übriger betrieblicher Ertrag		240.00		240.00
20450.01	übriger betrieblicher Ertrag		240.00		240.00
2046	Passive Rechnungsabgrenzungen Investitionsrechnung		60.00		60.00
20460	Passive Rechnungsabgrenzungen Investitionsrechnung		60.00		60.00
20460.01	Passive Rechnungsabgrenzungen Investitionsrechnung		60.00		60.00
206	Langfristige Finanzverbindlichkeiten	6'540'000.00		2'710'000.00	3'830'000.00
2064	Darlehen, Schuldscheine	6'500'000.00		2'700'000.00	3'800'000.00
20640	Langfristige Darlehen	6'500'000.00		2'700'000.00	3'800'000.00
20640.04	Darlehen Suva Nr. 40002217	1'700'000.00		1'700'000.00	
20640.05	Darlehen Suva Nr. 40002218	1'000'000.00			1'000'000.00
20640.06	Darlehen Suva Nr. 40002506	900'000.00		900'000.00	
20640.07	Darlehen Suva Nr. 40002507	900'000.00		100'000.00	800'000.00
20640.10	SIX Personalvorsorgestiftung Nr. 14778/2	2'000'000.00			2'000'000.00

Einwohnergemeinde Thierachern HRM2

Bilanz 2020

		Bestand 1.1	Zuwachs	Abgang	Bestand 31.12.
2069	Übrige langfristige Finanzverbindlichkeiten	40'000.00		10'000.00	30'000.00
20690	Übrige langfristige Finanzverbindlichkeiten	40'000.00		10'000.00	30'000.00
20690.03	IH-Darlehen Pavillon Oberstufenschule	40'000.00		10'000.00	30'000.00
209	Verbindl. gegenüber Spezialfinanz. und Fonds im FK	339'142.25	15'508.75	281'677.10	72'973.90
2091	Verbindlichkeiten gegenüber Fonds im FK	276'067.80		276'067.80	
20910	Verbindlichkeiten gegenüber Fonds im FK	276'067.80		276'067.80	
20910.01	Schutzrauersatzabgaben	276'067.80		276'067.80	
2092	Verbindlichkeiten gegenüber Legaten und Stiftungen	63'074.45	15'508.75	5'609.30	72'973.90
20920	Verbindlichkeiten gegenüber Legaten und Stiftungen	63'074.45	15'508.75	5'609.30	72'973.90
20920.01	Hans Hubacher Fonds	20'000.00			20'000.00
20920.02	Klassenkasse Oberstufenschule	14'597.05	4'713.25	2'294.30	17'016.00
20920.03	Fonds Prämierung für Abschlussarbeiten	4'470.45	11.20		4'481.65
20920.04	Reisekasse Primarschule	19'478.85	10'773.00	3'315.00	26'936.85
20920.05	Kulturkasse Oberstufenschule	3'419.90	8.55		3'428.45
20920.06	J+S Oberstufenschule	1'108.20	2.75		1'110.95
29	Eigenkapital	11'289'011.27	1'425'555.09	390'005.11	12'324'561.25
290	Verpfl. bzw. Vorsch. gegenüber Spezialfinanzierungen	1'911'884.76	119'864.27	17'407.55	2'014'341.48
2900	Spezialfinanzierungen im Eigenkapital	1'911'884.76	119'864.27	17'407.55	2'014'341.48
29000	Spezialfinanzierungen im Eigenkapital	247'512.19	87'855.33		335'367.52
29000.01	SF Feuerwehr (2-seitig) RA	247'512.19	87'855.33		335'367.52
29001	Verpflichtungen / Vorschüsse Wasserwerk	594'617.35	10'236.35		604'853.70
29001.01	Spezialfinanzierung RA Wasser	594'617.35	10'236.35		604'853.70

		Bestand 1.1	Zuwachs	Abgang	Bestand 31.12.
29002	Verpflichtungen / Vorschüsse Abwasserbeseitigung	710'030.25		17'407.55	692'622.70
29002.01	Spezialfinanzierung RA Abwasser	710'030.25		17'407.55	692'622.70
29003	Verpflichtungen / Vorschüsse Abfall	359'724.97	21'772.59		381'497.56
29003.01	Spezialfinanzierung RA Abfall	359'724.97	21'772.59		381'497.56
293	Vorfinanzierungen	5'151'658.96	257'101.00	177'248.20	5'231'511.76
2930	Vorfinanzierungen	5'151'658.96	257'101.00	177'248.20	5'231'511.76
29301	Vorfinanzierungen Wasserwerk	969'484.05	93'773.00	51'027.45	1'012'229.60
29301.01	Spezialfinanzierung Werterhaltung Wasseranlagen	969'484.05	93'773.00	51'027.45	1'012'229.60
29302	Vorfinanzierungen Abwasserentsorgung	4'182'174.91	163'328.00	126'220.75	4'219'282.16
29302.01	Spezialfinanzierung Werterhaltung Abwasser	4'182'174.91	163'328.00	126'220.75	4'219'282.16
294	Reserven	770'431.82			770'431.82
2940	Finanzpolitische Reserve	770'431.82			770'431.82
29400	Zusätzliche Abschreibungen	770'431.82			770'431.82
29400.01	Zusätzliche Abschreibungen	770'431.82			770'431.82
296	Neubewertungsreserve Finanzvermögen	997'130.60			997'130.60
2960	Neubewertungsreserve Finanzvermögen	997'130.60			997'130.60
29600	Neubewertungsreserve Finanzvermögen	997'130.60			997'130.60
29600.01	Neubewertungsreserve Finanzvermögen	997'130.60			997'130.60

Einwohnergemeinde Thierachern HRM2

Bilanz 2020

		Bestand 1.1	Zuwachs	Abgang	Bestand 31.12.
299	Bilanzüberschuss / -fehlbetrag	2'457'905.13	1'048'589.82	195'349.36	3'311'145.59
2990	Jahresergebnis	195'349.36	853'240.46	195'349.36	853'240.46
29900	Jahresergebnis	195'349.36	853'240.46	195'349.36	853'240.46
29900.01	Jahresergebnis	195'349.36	853'240.46	195'349.36	853'240.46
2999	Kumulierte Ergebnisse der Vorjahre	2'262'555.77	195'349.36		2'457'905.13
29990	Kumulierte Ergebnisse der Vorjahre	2'262'555.77	195'349.36		2'457'905.13
29990.01	Bilanzüberschuss / Nettovermögen	2'262'555.77	195'349.36		2'457'905.13

Bezeichnung	Rechnung 2020		Budget 2020		Rechnung 2019		
	Aufwand	Ertrag	Aufwand	Ertrag	Aufwand	Ertrag	
0	Allgemeine Verwaltung	1'000'359.25	214'370.05	959'300.00	182'175.00	954'394.35	230'118.87
01	Legislative und Exekutive	127'705.75	5'000.00	147'960.00	5'000.00	142'335.23	7'000.00
011	Legislative	34'671.05		34'870.00		32'750.45	
0110	Legislative	34'671.05		34'870.00		32'750.45	
3000.01	Löhne, Tag- und Sitzungsgelder an Behörden und Komm.	4'115.00		4'920.00		6'045.00	
3053.01	AG-Beiträge an Unfallversicherungen	1.35				8.10	
3099.01	Übriger Personalaufwand	415.80		1'450.00		1'041.60	
3100.01	Büromaterial	920.30		1'500.00		904.70	
3102.01	Drucksachen, Publikationen	6'434.65		4'100.00		2'872.90	
3111.01	Ansch. Mobilien, Geräte, Werkzeuge						
3130.01	Dienstleistungen Dritter (Rechnungsprüfung)	10'018.75		9'000.00		9'585.30	
3130.02	Porti und allgemeiner Aufwand	8'265.20		9'400.00		10'192.85	
3636.01	Beiträge an Ortsparteien	4'500.00		4'500.00		2'100.00	
012	Exekutive	93'034.70	5'000.00	113'090.00	5'000.00	109'584.78	7'000.00
0120	Exekutive	93'034.70	5'000.00	113'090.00	5'000.00	109'584.78	7'000.00
3000.01	Löhne, Tag- und Sitzungsgelder Gemeinderat	68'010.00		76'000.00		70'705.00	
3000.02	Löhne, Tag- und Sitzungsgelder an Behörden und Komm.	8'010.00		10'000.00		8'605.00	
3050.01	AG-Beiträge AHV, IV, EO, ALV, Verwaltungskosten	5'031.30		5'230.00		5'195.40	
3052.01	AG-Beiträge an Pensionskassen	1'874.40		1'875.00		1'562.40	
3053.01	AG-Beiträge an Unfallversicherungen	301.75		315.00		313.75	
3054.01	AG-Beiträge an Familienausgleichskasse	1'248.15		1'330.00		1'320.10	
3090.01	Aus- und Weiterbildung des Personals	2'565.00		2'700.00		1'552.00	
3099.01	Übriger Personalaufwand	3'193.05		7'000.00		3'162.20	
3134.01	Sachversicherungsprämien	919.80		940.00		927.05	
3170.01	Reisekosten und Spesen	439.80		1'700.00		674.50	
3199.01	Gemeinderatskredit	1'441.45		6'000.00		15'567.38	
4260.01	Rückerstattungen Dritter						2'000.00
4612.01	Interne Verrechnung von Dienstleistungen SF		3'000.00		3'000.00		3'000.00
4910.01	Interne Verrechnung von Dienstleistungen		2'000.00		2'000.00		2'000.00

Bezeichnung	Rechnung 2020		Budget 2020		Rechnung 2019		
	Aufwand	Ertrag	Aufwand	Ertrag	Aufwand	Ertrag	
02	Allgemeine Dienste	872'653.50	209'370.05	811'340.00	177'175.00	812'059.12	223'118.87
022	Allgemeine Dienste, übrige	828'041.95	209'370.05	764'790.00	177'175.00	754'262.82	223'118.87
0220	Allgemeine Dienste, übrige	828'041.95	209'370.05	764'790.00	177'175.00	754'262.82	223'118.87
3010.01	Löhne des Verwaltungs- und Betriebspersonals	524'891.05		517'285.00		513'879.30	
3010.90	Abgrenzung Ferien- und Überzeitguthaben, Bildung	29'293.20				30'218.35	
3010.99	Abgrenzung Ferien- und Überzeitguthaben, Auflösung	-30'218.35				-32'715.23	
3050.01	AG-Beiträge AHV, IV, EO, ALV, Verwaltungskosten	32'877.20		31'960.00		29'209.30	
3052.01	AG-Beiträge an Pensionskassen	41'504.65		41'910.00		31'381.15	
3053.01	AG-Beiträge an Unfallversicherungen	5'495.30		5'295.00		4'867.45	
3054.01	AG-Beiträge an Familienausgleichskasse	8'157.50		8'120.00		7'421.90	
3055.01	AG-Beiträge an Krankentaggeldversicherungen	3'102.15		1'520.00		1'408.95	
3090.01	Aus- und Weiterbildung des Personals	9'360.80		8'100.00		14'481.10	
3091.01	Personalwerbung	3'095.30					
3099.01	Übriger Personalaufwand	1'085.15		100.00		522.40	
3100.01	Büromaterial	7'166.25		12'900.00		8'787.12	
3101.01	Betriebs- und Verbrauchsmaterial	1'386.30		600.00		655.06	
3102.01	Drucksachen, Publikationen	968.40		1'400.00		1'723.60	
3110.01	Büromöbel und -geräte	8'550.45		5'200.00		2'320.25	
3111.01	Maschinen, Geräte und Fahrzeuge	409.20				10'321.65	
3113.01	Hardware	668.80					
3118.01	Ansch. Immaterielle Anlagen (Software)	7'029.15				654.90	
3130.01	Dienstleistungen Dritter (Honorare EDV-Support)	9'163.47		3'500.00		6'163.90	
3130.02	Dienstleistungen Dritter (Porti, Telefon, Gebühren)	13'333.33		13'500.00		12'305.57	
3130.03	Mitglieder- und Verbandsbeiträge	5'198.00		5'270.00		5'244.50	
3132.01	Honorare externe Berater, Gutachter, Fachexperten etc.	20'290.70		6'000.00		67.30	
3132.02	Externe Verwaltungsunterstützung	26'157.60				4'694.65	
3134.01	Sachversicherungsprämien	2'091.90		2'045.00		2'064.00	
3150.01	Unterhalt Büromöbel und -geräte	102.30		1'000.00		759.10	
3158.01	Unterhalt immaterielle Anlagen (Software)	30'824.20		31'750.00		31'212.10	
3169.01	Übrige Mieten und Benützungskosten	953.80		1'200.00		940.55	
3170.01	Reisekosten und Spesen	702.80		2'500.00		1'494.95	
3199.01	Übriger Betriebsaufwand	354.90		860.00		175.10	
3300.61	Planmässige Abschreibungen Mobilien VV	5'720.00		5'775.00		5'720.00	

Bezeichnung	Rechnung 2020		Budget 2020		Rechnung 2019	
	Aufwand	Ertrag	Aufwand	Ertrag	Aufwand	Ertrag
3320.01 Planmässige Abschreibungen Informatik	22'610.00		20'000.00		22'430.00	
3611.01 Entschädigungen an Kantone und Konkordate	35'716.45		37'000.00		35'853.85	
4250.01 Verkäufe		1'075.40		200.00		937.50
4260.01 Rückerstattungen Dritter		4'418.35		500.00		46'899.52
4611.01 Entschädigung von Kanton und Konkordaten		2'468.85		2'400.00		2'476.00
4612.01 Interne Verrechnung von Dienstleistungen SF		114'919.20		114'860.00		113'938.00
4612.02 Entsch. von Gemeinden und Gemeindeverbänden		41'770.90		14'500.00		14'622.20
4910.01 Interne Verrechnung von Dienstleistungen		44'717.35		44'715.00		44'245.65
029 Verwaltungsliegenschaften	44'611.55		46'550.00		57'796.30	
0290 Verwaltungsliegenschaften	44'611.55		46'550.00		57'796.30	
3010.01 Löhne des Verwaltungs- und Betriebspersonals	4'759.55		4'630.00		4'816.20	
3053.01 AG-Beiträge an Unfallversicherungen	18.40		20.00		18.25	
3101.01 Betriebs- und Verbrauchsmaterial	269.55		200.00		164.45	
3120.01 Ver- und Entsorgung Liegenschaften VV	2'804.00		3'000.00		2'860.95	
3144.01 Unterhalt Hochbauten (Gebäude)	88.30		1'700.00		13'034.80	
3160.01 Miete und Pacht Liegenschaften (PP Bären)	2'000.00		2'000.00		2'000.00	
3160.02 Miete und Pacht Liegenschaften (Verwaltung)	34'671.75		35'000.00		34'901.65	
4260.01 Rückerstattungen Dritter						
1 Öffentliche Ordnung und Sicherheit, Verteidigung	386'181.20	358'112.75	407'610.00	377'200.00	339'597.51	316'580.41
11 Öffentliche Sicherheit	6'089.60		6'300.00		500.00	
111 Polizei	6'089.60		6'300.00		500.00	
1110 Polizei	6'089.60		6'300.00		500.00	
3000.01 Löhne, Tag- und Sitzungsgelder	350.00		500.00		400.00	
3130.01 Dienstleistungen Dritter (Mitgliederbeiträge)	100.00		100.00		100.00	
3631.01 Beiträge an Kanton (Interventionskosten)	5'639.60		5'700.00			

Bezeichnung	Rechnung 2020		Budget 2020		Rechnung 2019	
	Aufwand	Ertrag	Aufwand	Ertrag	Aufwand	Ertrag
14 Allgemeines Rechtswesen	29'079.65	39'761.65	35'000.00	56'500.00	26'045.80	34'773.75
140 Allgemeines Rechtswesen	29'079.65	39'761.65	35'000.00	56'500.00	26'045.80	34'773.75
1400 Allgemeines Rechtswesen	29'079.65	39'761.65	35'000.00	56'500.00	26'045.80	34'773.75
3101.01 Betriebs- und Verbrauchsmaterial			200.00			
3102.01 Drucksachen, Publikationen			200.00			
3130.01 Dienstleistungen Dritter (Ausländergebühren)	2'811.60		3'500.00		2'914.40	
3130.02 Dienstleistungen Dritter (Baugebühren)	16'129.30		21'000.00		10'099.45	
3132.01 Honorare externe Berater, Gutachter, Fachexperten etc.	10'098.75		10'000.00		13'031.95	
3181.01 Tatsächliche Forderungsverluste	40.00		100.00			
4210.01 Gebühren für Amtshandlungen (Verwaltung)		12'640.75		13'500.00		11'836.10
4210.02 Gebühren für Amtshandlungen (Bauwesen)		25'275.90		41'000.00		22'292.65
4611.01 Entschädigung von Kanton und Konkordaten		1'845.00		2'000.00		645.00
15 Feuerwehr	283'493.60	283'493.60	279'755.00	279'755.00	269'538.21	269'538.21
150 Feuerwehr	283'493.60	283'493.60	279'755.00	279'755.00	269'538.21	269'538.21
1500 Feuerwehr	283'493.60	283'493.60	279'755.00	279'755.00	269'538.21	269'538.21
3000.01 Löhne, Tag- und Sitzungsgelder	9'937.50		35'350.00		26'500.00	
3000.02 Löhne, Fixum	26'790.00		26'300.00		25'300.00	
3010.01 Löhne des Verwaltungs- und Betriebspers. (Übungssold)	9'530.00		31'565.00		30'245.00	
3010.02 Löhne des Verwaltungs- und Betriebspers. (Einsatzsold)	11'805.70		8'000.00		3'801.90	
3050.01 AG-Beiträge AHV, IV, EO, ALV, Verwaltungskosten	1'121.55		980.00		976.05	
3053.01 AG-Beiträge an Unfallversicherungen	635.85		700.00		634.30	
3054.01 AG-Beiträge an Familienausgleichskasse	278.25		250.00		248.00	
3090.01 Aus- und Weiterbildung des Personals	873.00		2'000.00		1'010.00	
3099.01 Übriger Personalaufwand	609.00		2'230.00		943.80	
3099.02 Schlussabend	3'808.65		4'500.00		4'243.80	
3099.03 Tag der offenen Türe			2'000.00		2'858.70	
3100.01 Büromaterial	69.95		200.00		131.74	
3101.01 Betriebs- und Verbrauchsmaterial	3'493.35		9'700.00		6'941.10	
3102.01 Drucksachen, Publikationen	905.20		1'950.00		904.30	
3103.01 Fachliteratur, Zeitschriften	825.00		1'000.00		900.00	

Bezeichnung	Rechnung 2020		Budget 2020		Rechnung 2019	
	Aufwand	Ertrag	Aufwand	Ertrag	Aufwand	Ertrag
3111.01 Maschinen, Geräte und Fahrzeuge	6'135.00		9'650.00		9'335.85	
3120.01 Ver- und Entsorgung Liegenschaften VV	2'820.45		3'000.00		2'952.70	
3130.01 Dienstleistungen Dritter (Telefon, Funk etc.)	3'095.59		4'900.00		3'546.20	
3130.02 Allgemeiner Aufwand (Porti, Homepage)	146.85		1'300.00		146.85	
3130.03 Mitglieder und Verbandsbeiträge	1'260.00		1'260.00		1'260.00	
3134.01 Sachversicherungsprämien	1'123.65		1'210.00		1'185.90	
3134.02 Motorfahrzeug Versicherungsprämien	6'263.35		6'265.00		6'404.55	
3136.01 Aertzliche Untersuchungen	275.00		1'510.00		1'185.00	
3137.01 Steuern und Abgaben	1'264.45		2'000.00		2'277.40	
3144.01 Unterhalt Hochbauten (Gebäude)	1'290.25		400.00		229.90	
3151.01 Unterh. Apparate, Maschinen, Geräte, Fahrzeuge, Werkzeuge	10'147.93		9'800.00		20'025.47	
3151.02 Unterhalt Atemschutz	5'367.65		7'300.00		5'435.15	
3151.03 Unterhalt Korpsmaterial	693.85		8'700.00		12'659.95	
3160.01 Miete und Pacht Liegenschaften	20'500.00		21'500.00		22'500.00	
3161.01 Mieten, Benutzungskosten Anlagen			7'500.00		6'595.65	
3170.01 Reisekosten und Spesen	155.40		3'050.00		1'635.90	
3181.01 Tatsächliche Forderungsverluste (Feuerwehersatzabg.)	2'848.60		2'500.00		5'183.25	
3300.61 Planmässige Abschreibungen Mobilien VV (neu)	6'400.00		6'405.00		6'400.00	
3300.91 Planmässige Abschreibungen bish. VV (10 Jahre)	46'770.00		46'770.00		46'770.00	
3409.01 Übrige Passivzinsen	141.30		250.00		373.85	
3612.01 Interne Verrechnung von Dienstleistungen	-1'642.40		7'760.00		5'816.15	
3612.02 Entschädigungen an Gemeinden und Gemeindeverbände	9'898.35				1'979.80	
4200.01 Ersatzabgaben		236'986.10		225'000.00		216'603.35
4240.01 Benützungsgebühren und Dienstleistungen		5'099.50		4'500.00		1'667.50
4250.01 Verkäufe						3'423.40
4260.01 Rückerstattungen Dritter		296.00				1'499.80
4270.01 Bussen						450.00
4631.01 Beiträge von Kantonen und Konkordaten		41'112.00		38'000.00		37'962.00
9010.01 Ertragsüberschuss (Gewinn)	87'855.33					
9011.01 Aufwandüberschuss (Verlust)				12'255.00		7'932.16

Bezeichnung	Rechnung 2020		Budget 2020		Rechnung 2019		
	Aufwand	Ertrag	Aufwand	Ertrag	Aufwand	Ertrag	
16	Verteidigung	67'518.35	34'857.50	86'555.00	40'945.00	43'513.50	12'268.45
161	Militärische Verteidigung	2'105.55		2'950.00	800.00	1'934.10	1'222.45
1610	Militärische Verteidigung	2'105.55		2'950.00	800.00	1'934.10	1'222.45
3120.01	Ver- und Entsorgung Liegenschaften VV	506.55		400.00		517.20	
3130.02	Unterhalt Scheibenstand und Schützenhaus	1'548.75		2'500.00		1'366.55	
3134.01	Sachversicherungsprämien	50.25		50.00		50.35	
4240.01	Benützungsgebühren und Dienstleistungen				800.00		50.00
4260.01	Rückerstattungen Dritter						1'172.45
162	Zivile Verteidigung	65'412.80	34'857.50	83'605.00	40'145.00	41'579.40	11'046.00
1620	Zivilschutz	60'334.95	30'626.00	74'915.00	32'900.00	35'530.35	6'005.00
3000.01	Löhne, Tag- und Sitzungsgelder	85.00		300.00		200.00	
3010.01	Löhne des Verwaltungs- und Betriebspersonals	362.05					
3050.01	AG-Beiträge AHV, IV, EO, ALV, Verwaltungskosten	23.35					
3053.01	AG-Beiträge an Unfallversicherungen	3.85					
3054.01	AG-Beiträge an Familienausgleichskasse	5.80					
3055.01	AG-Beiträge an Krankentaggeldversicherungen	2.10					
3120.01	Ver- und Entsorgung Liegenschaften VV	975.15		800.00		1'005.45	
3134.01	Sachversicherungsprämien	1'410.45		1'415.00		1'412.90	
3144.01	Unterhalt Hochbauten (Gebäude)	25'177.45		41'000.00		847.90	
3151.01	Unterh. Apparate, Maschinen, Geräte, Fahrzeuge, Werkzeuge	173.30		900.00		313.25	
3612.01	Entschädigungen an Gemeinden und Gemeindeverbände	29'264.20		30'500.00		28'934.70	
3930.01	Interne Verrechnung von Betriebs- und Verwaltungsk.	2'852.25				2'816.15	
4472.01	Vergütung für Benützung Liegenschaften VV		5'900.00		5'900.00		6'005.00
4501.01	Entnahmen aus Fonds des FK				27'000.00		
4631.01	Beiträge von Kantonen und Konkordaten		24'726.00				
1627	Regionaler Führungsstab	5'077.85	4'231.50	8'690.00	7'245.00	6'049.05	5'041.00
3000.01	Löhne, Tag- und Sitzungsgelder	4'070.00		7'465.00		5'300.00	
3053.01	AG-Beiträge an Unfallversicherungen	14.55				11.35	
3090.01	Aus- und Weiterbildung des Personals	400.00				200.00	
3100.01	Büromaterial	49.90		500.00		35.80	

Bezeichnung	Rechnung 2020		Budget 2020		Rechnung 2019	
	Aufwand	Ertrag	Aufwand	Ertrag	Aufwand	Ertrag
3102.01 Drucksachen, Publikationen					51.70	
3133.01 Internet Homepage	29.80				29.80	
3170.01 Reisekosten und Spesen	63.60		725.00		120.40	
3612.01 Entschädigungen an Gemeinden und Gemeindeverbände	150.00				300.00	
3910.01 Interne Verrechnung von Dienstleistungen	300.00					
4632.01 Beiträge von Gemeinden und Gemeindeverbänden		4'231.50		7'245.00		5'041.00
2 Bildung	4'671'933.99	2'488'878.46	4'587'785.00	2'356'480.00	4'612'668.33	2'394'348.06
21 Obligatorische Schule	4'130'578.89	2'070'814.94	4'095'765.00	1'974'290.00	4'085'648.60	1'993'980.46
211 Eingangsstufe	313'064.78	170'659.97	307'025.00	145'450.00	299'363.52	158'663.31
2110 Kindergarten	313'064.78	170'659.97	307'025.00	145'450.00	299'363.52	158'663.31
3104.01 Lehrmittel	9'957.37		10'000.00		9'925.77	
3110.01 Büromöbel und Geräte	6'741.24		5'315.00		777.55	
3119.01 Übrige nicht aktivierbare Anlagen	323.75		1'355.00		757.80	
3130.01 Dienstleistungen Dritter (Telefon, Porti, Gebühren)	1'101.40		1'200.00		1'321.59	
3134.01 Sachversicherungsprämien	184.30		185.00		184.30	
3159.01 Unterhalt übrige mobilie Anlagen	9.40		350.00			
3170.01 Reisekosten und Spesen	104.00		200.00		100.00	
3171.01 Exkursionen, Schulreisen und Lager	1'119.45		1'200.00		798.20	
3611.01 LA-Beiträge an Kanton (Lehrerbesoldungen)	290'476.07		283'900.00		280'593.66	
3612.01 Entschädigungen an Gemeinden und Gemeindeverbände	1'889.90		2'000.00		3'645.40	
3910.01 Interne Verrechnung von Dienstl. (Schulges.dienst)	1'157.90		1'320.00		1'259.25	
4611.01 Entschädigungen v. Kantonen und Konkordaten		99'172.62		79'700.00		105'930.16
4612.01 Entsch. von Gemeinden und Gemeindev. (Betriebskosten)		4'606.70		4'550.00		2'953.85
4612.02 Entsch. von Gemeinden und Gemeindev. (Gehaltskosten)		66'880.65		61'200.00		49'779.30
212 Primarstufe	1'344'581.80	658'148.84	1'353'000.00	618'100.00	1'271'903.60	626'655.62
2120 Primarstufe	1'344'581.80	658'148.84	1'353'000.00	618'100.00	1'271'903.60	626'655.62
3000.01 Löhne, Tag- und Sitzungsgelder an Behörden und Komm.	11'860.00		14'000.00		14'500.00	
3010.01 Löhne des Verwaltungs- und Betriebspersonals	19'867.90		19'745.00		19'482.90	
3010.90 Abgrenzung Ferien- und Überzeitguthaben, Bildung	2'489.90				2'453.45	

Bezeichnung	Rechnung 2020		Budget 2020		Rechnung 2019	
	Aufwand	Ertrag	Aufwand	Ertrag	Aufwand	Ertrag
3010.99 Abgrenzung Ferien- und Überzeitguthaben, Auflösung	-2'453.45				422.98	
3020.01 Löhne der Lehrkräfte					864.00	
3050.01 AG-Beiträge AHV, IV, EO, ALV, Verwaltungskosten	1'803.90		1'720.00		1'756.70	
3052.01 AG-Beiträge an Pensionskassen	1'689.00		1'680.00			
3053.01 AG-Beiträge an Unfallversicherungen	244.70		235.00		237.45	
3054.01 AG-Beiträge an Familienausgleichskasse	447.60		440.00		446.70	
3055.01 AG-Beiträge an Krankentaggeldversicherungen	121.40		60.00		59.80	
3090.01 Aus- und Weiterbildung des Personals	1'390.00		9'000.00		9'045.70	
3099.01 Übriger Personalaufwand	3'944.20		4'500.00		2'929.05	
3100.01 Büromaterial	3'101.08		2'600.00		2'385.80	
3102.01 Drucksachen, Publikationen	115.90		700.00		227.00	
3103.01 Lehrerbibliothek	770.56		750.00		766.70	
3103.02 Schülerbibliothek	2'195.15		2'670.00		2'638.30	
3104.01 Lehrmittel	41'911.13		44'700.00		45'969.25	
3104.02 Lehrmittel Handarbeiten Werken	15'504.85		19'235.00		17'240.22	
3110.01 Büromöbel und -geräte, Schulmobiliar	4'111.80		2'115.00		3'726.58	
3111.01 Maschinen, Geräte und Fahrzeuge					15'041.60	
3111.02 Anschaffung Turnmaterial	1'815.85		1'945.00		2'244.30	
3113.01 Hardware	22'032.09		20'000.00		154.75	
3118.01 Immaterielle Anlagen (Software)	6'491.05		10'865.00		6'026.85	
3130.01 Dienstleistungen Dritter (Telefon, Porti, Gebühren)	5'261.00		4'940.00		3'596.80	
3130.02 Dienstleistungen Dritter (EDV-Support)			2'000.00		2'232.75	
3130.03 Dienstleistungen Dritter (Schülertransporte)	270.80		2'000.00		470.30	
3130.04 Dienstleistungen Dritter (Mitgliederbeiträge)	150.00		150.00		150.00	
3133.01 Informatik Nutzungsaufwand / Homepage	2'063.25		2'300.00		2'459.90	
3134.01 Sachversicherungsprämien	3'295.95		3'300.00		3'307.35	
3136.01 Honorare privatärztlicher Tätigkeit					270.00	
3151.01 Unterhalt Geräte, Maschinen, Werkzeuge	1'064.70		1'780.00		1'190.00	
3153.01 Unterhalt Informatik (Hardware)	11'610.20		2'500.00		602.10	
3158.01 Unterhalt immaterielle Anlagen (Software)	10'688.15		12'500.00		10'872.30	
3170.01 Reisekosten und Spesen	3.15		500.00		104.75	
3171.01 Exkursionen, Schulreisen und Lager	7'115.60		44'145.00		44'310.35	
3199.01 Übriger Betriebsaufwand	1'095.25		500.00		77.75	
3300.61 Planmässige Abschreibungen Mobilien VV	7'320.00		7'325.00		7'320.00	
3300.91 Planmässige Abschreibungen bisher best. VV (10 Jahre)	5'330.00		5'330.00		5'330.00	

Bezeichnung	Rechnung 2020		Budget 2020		Rechnung 2019		
	Aufwand	Ertrag	Aufwand	Ertrag	Aufwand	Ertrag	
3300.92	Planmässige Abschreibungen übrige Sachanlagen	7'440.00		7'435.00		7'440.00	
3320.01	Planmässige Abschreibungen Informatik	43'260.00		43'265.00		43'260.00	
3611.01	LA-Beiträge an Kanton (Lehrerbesoldungen)	1'081'072.44		1'042'500.00		970'084.32	
3612.01	Entschädigungen an Gemeinden und Gemeindeverbände	15'114.65		10'090.00		16'759.20	
3910.01	Interne Verrechnung von Dienstl. (Schulges.dienst)	2'496.75		2'980.00		2'811.95	
3940.01	Int. Verrechnung von kalk. Zinsen und Finanzaufwand	475.30		500.00		633.70	
4260.01	Kostenbeteiligung Dritter und Rückerstattungen						6'068.00
4611.01	Entschädigungen v. Kantonen und Konkordaten		366'819.64		302'600.00		318'821.12
4612.01	Entsch. von Gemeinden und Gemeindev. (Betriebskosten)		53'527.00		69'100.00		64'970.90
4612.02	Entsch. von Gemeinden und Gemeindev. (Gehaltskosten)		237'802.20		246'400.00		236'795.60
213	Oberstufe	1'341'671.53	850'258.68	1'345'300.00	831'425.00	1'353'044.12	837'903.03
2130	Sekundarstufe I	1'341'671.53	850'258.68	1'345'300.00	831'425.00	1'353'044.12	837'903.03
3000.01	Löhne, Tag- und Sitzungsgelder an Behörden und Komm.	9'935.00		11'290.00		10'755.00	
3010.01	Löhne des Verwaltungs- und Betriebspersonals	21'508.50		20'075.00		18'921.55	
3010.90	Abgrenzung Ferien- und Überzeitguthaben, Bildung	1'938.45				2'118.05	
3010.99	Abgrenzung Ferien- und Überzeitguthaben, Auflösung	-2'118.05				-1'689.94	
3020.01	Löhne freiwilliger Schulsport					400.00	
3050.01	AG-Beiträge AHV, IV, EO, ALV, Verwaltungskosten	1'826.40		1'685.00		1'665.95	
3052.01	AG-Beiträge an Pensionskassen	1'841.40		1'850.00			
3053.01	AG-Beiträge an Unfallversicherungen	254.15		235.00		225.50	
3054.01	AG-Beiträge an Familienausgleichskasse	453.05		430.00		423.10	
3055.01	AG-Beiträge an Krankentaggeldversicherungen	128.55		60.00		57.05	
3090.01	Aus- und Weiterbildung des Personals	1'064.30		6'000.00		5'141.30	
3099.01	Übriger Personalaufwand	2'092.85		2'500.00		2'217.65	
3100.01	Büromaterial	730.30		1'500.00		1'024.70	
3101.01	Betriebs- und Verbrauchsmaterial	1'141.20		500.00		355.17	
3103.01	Schulbibliothek	1'031.20		3'220.00		1'378.21	
3104.01	Lehrmittel	45'260.84		56'505.00		59'857.78	
3104.02	Lehrmittel (Hauswirtschaft)	2'434.40		2'980.00			
3104.03	Lehrmittel Orchester und Musikunterricht	1'203.00		1'170.00		1'671.30	
3104.04	Lehrmittel technisches und textiles Gestalten	15'244.31		15'875.00		16'649.42	
3105.01	Lebensmittel Hauswirtschaft	6'447.15		13'545.00		14'137.70	
3110.01	Büromöbel und -geräte, Schulmobiliar	1'093.00				109.00	

Bezeichnung	Rechnung 2020		Budget 2020		Rechnung 2019	
	Aufwand	Ertrag	Aufwand	Ertrag	Aufwand	Ertrag
3110.02 Büromöbel und -geräte, Schulmobiliar (Hauswirtsch.)	122.80		700.00		1'206.30	
3111.01 Maschinen, Geräte und Fahrzeuge	11'916.75		11'930.00		14'859.15	
3111.02 Turnmaterial	3'380.10		2'950.00		2'223.45	
3112.01 Kleider, Wäsche, Vorhänge			300.00			
3113.01 Hardware	21'324.75		20'000.00		591.10	
3118.01 Immaterielle Anlagen (Software)	10'986.85		13'740.00		8'188.95	
3130.01 Dienstleistungen Dritter (Porti, Telefon, Gebühren)	1'224.70		2'200.00		1'682.86	
3130.02 Dienstleistungen Dritter (EDV-Support)			2'000.00		2'232.75	
3130.03 Dienstleistungen Dritter (Mitgliederbeiträge)	50.00		50.00		50.00	
3133.01 Informatik Nutzungsaufwand / Homepage	2'063.30		2'300.00		2'444.40	
3134.01 Sachversicherungsprämien	3'417.70		3'420.00		3'415.10	
3150.01 Unterhalt Büromöbel und -geräte, Schulmobiliar					940.70	
3151.01 Unterhalt Maschinen, Geräte, Werkzeuge	3'193.90		4'540.00		5'098.77	
3153.01 Informatik-Unterhalt (Hardware)	12'132.40		1'000.00		2'307.00	
3158.01 Unterhalt immaterielle Anlagen (Software)	10'708.05		12'640.00		10'872.30	
3170.01 Reisekosten und Spesen	302.80		500.00		712.10	
3171.01 Exkursionen, Schulreisen und Lager	12'198.65		29'120.00		29'938.57	
3171.02 Schüleraustausch Tschechien			10'980.00			
3199.01 Übriger Betriebsaufwand	1'373.70		900.00		2'107.90	
3300.91 Planmässige Abschreibungen Mobilien (bish. VV 10 Jahre)	8'680.00		8'680.00		8'680.00	
3300.92 Planmässige Abschreibungen übrige Sachanlagen	5'530.00		5'535.00		5'530.00	
3320.01 Planmässige Abschreibungen Informatik	41'970.00		41'975.00		41'970.00	
3611.01 LA-Beiträge an Kanton (Lehrerbesoldungen)	992'203.03		978'900.00		1'017'176.43	
3611.02 Entschädigung an Kantone und Konkordate (Gymnasium)	69'881.75		40'400.00		39'923.45	
3612.01 Entschädigungen an Gemeinden und Gemeindeverbände	11'715.20		6'800.00		11'663.15	
3910.01 Interne Verrechnung von Dienstl. (Schulges.dienst)	3'418.40		3'970.00		3'304.05	
3940.01 Int. Verrechnung von kalk. Zinsen und Finanzaufwand	366.70		350.00		507.15	
4250.01 Verkäufe				500.00		
4260.01 Rückerstattungen Dritter						819.70
4611.01 Entschädigungen v. Kantonen und Konkordaten		265'024.48		232'000.00		231'885.68
4612.01 Entsch. von Gemeinden und Gemeindev. (Betriebskosten)		117'008.65		140'920.00		128'974.10
4612.02 Entsch. von Gemeinden und Gemeindev. (Gehaltskosten)		468'225.55		458'005.00		476'223.55

Bezeichnung	Rechnung 2020		Budget 2020		Rechnung 2019	
	Aufwand	Ertrag	Aufwand	Ertrag	Aufwand	Ertrag
214 Musikschulen	51'111.15		62'000.00		50'291.70	
2140 Musikschulen	51'111.15		62'000.00		50'291.70	
3636.01 Beiträge an priv. Org. ohne Erwerbszweck (Musikschulen)	49'164.15		54'500.00		46'348.35	
3637.01 Beiträge an private Haushalte (Elternbeiträge)	1'947.00		7'500.00		3'943.35	
217 Schulliegenschaften	904'820.88	280'774.85	876'640.00	285'050.00	989'148.21	315'972.55
2170 Schulliegenschaften Primarschulen und Kindergarten	472'183.13	87'919.50	460'875.00	94'300.00	524'793.88	97'066.95
3010.01 Löhne des Verwaltungs- und Betriebspersonals	115'669.30		118'935.00		123'110.90	
3010.90 Abgrenzung Ferien- und Überzeitguthaben, Bildung	3'583.85				2'153.40	
3010.99 Abgrenzung Ferien- und Überzeitguthaben, Auflösung	-2'153.40				-3'537.07	
3050.01 AG-Beiträge AHV, IV, EO, ALV, Verwaltungskosten	7'392.25		7'345.00		7'689.40	
3052.01 AG-Beiträge an Pensionskassen	6'570.60		6'595.00		2'756.40	
3053.01 AG-Beiträge an Unfallversicherungen	1'152.45		1'155.00		1'177.05	
3054.01 AG-Beiträge an Familienausgleichskasse	1'833.80		1'870.00		1'952.80	
3055.01 AG-Beiträge an Krankentaggeldversicherungen	631.45		325.00		331.75	
3090.01 Aus- und Weiterbildung des Personals			500.00		450.00	
3101.01 Betriebs- und Verbrauchsmaterial	21'136.66		8'400.00		9'025.55	
3110.01 Büromöbel und -geräte						
3111.01 Maschinen, Geräte und Fahrzeuge	8'851.45		4'200.00		6'702.40	
3120.01 Ver- und Entsorgung Liegensch. VV (Strom, Bel.)	31'329.80		21'000.00		34'525.45	
3120.02 Ver- und Entsorgung Liegensch. VV (Heizmat.)	21'308.60		27'900.00		27'882.65	
3120.03 Ver- und Entsorgung Liegensch. VV (Wa, Abw, Ke)	11'686.05		11'500.00		11'373.25	
3130.01 Dienstleistungen Dritter (Porti, Telefon)	100.00		200.00		100.00	
3132.01 Honorare externe Berater, Gutachter, Fachexperten etc.					9'100.00	
3134.01 Sachversicherungsprämien	6'342.70		6'355.00		6'364.50	
3144.01 Unterhalt Hochbauten (Gebäude)	45'320.25		46'700.00		95'001.50	
3151.01 Unterh. Apparate, Maschinen, Geräte, Fahrzeuge, Werkzeuge	2'136.17		4'200.00		25.20	
3300.41 Planmässige Abschreibungen Hochbauten (neu)	24'090.00		23'820.00		21'810.00	
3300.61 Planmässige Abschreibungen Mobilien VV	810.00		815.00		810.00	
3300.91 Planmässige Abschreibungen bestehendes VV (10 Jahre)	132'060.00		132'060.00		132'060.00	
3300.92 Planmässige Abschreibungen übrige Sachanlagen	3'060.00		3'060.00		3'060.00	
3910.01 Interne Verrechnung von Dienstleistungen	26'181.45		30'540.00		27'450.10	
3940.01 Int. Verrechnung von kalk. Zinsen und Finanzaufwand	3'089.70		3'400.00		3'418.65	

Bezeichnung	Rechnung 2020		Budget 2020		Rechnung 2019		
	Aufwand	Ertrag	Aufwand	Ertrag	Aufwand	Ertrag	
4260.01		116.50		800.00		329.10	
4471.01		15'000.00		15'000.00		15'000.00	
4472.01		5'865.00		10'500.00		14'177.50	
4612.01		54'838.00		57'100.00		62'725.35	
4910.01		2'500.00		2'000.00		835.00	
4920.01		9'600.00		8'900.00		4'000.00	
2176	Schulliegenschaften Oberstufenschulzentrum	432'637.75	192'855.35	415'765.00	190'750.00	464'354.33	218'905.60
3010.01	Löhne des Verwaltungs- und Betriebspersonals	130'991.10		133'485.00		139'148.35	
3010.90	Abgrenzung Ferien- und Überzeitguthaben, Bildung	2'208.35				4'910.70	
3010.99	Abgrenzung Ferien- und Überzeitguthaben, Auflösung	-4'910.70				-5'647.32	
3050.01	AG-Beiträge AHV, IV, EO, ALV, Verwaltungskosten	8'447.60		8'375.00		8'574.55	
3052.01	AG-Beiträge an Pensionskassen	11'988.00		12'035.00		8'882.40	
3053.01	AG-Beiträge an Unfallversicherungen	1'337.35		1'320.00		1'306.15	
3054.01	AG-Beiträge an Familienausgleichskasse	2'095.60		2'130.00		2'178.45	
3055.01	AG-Beiträge an Krankentaggeldversicherungen	740.65		370.00		353.90	
3090.01	Aus- und Weiterbildung des Personals			500.00			
3091.01	Personalwerbung						
3099.01	Übriger Personalaufwand	50.00				469.50	
3101.01	Betriebs- und Verbrauchsmaterial	18'753.50		5'800.00		4'916.65	
3111.01	Maschinen, Geräte und Fahrzeuge	3'740.75		2'000.00		2'548.25	
3120.01	Ver- und Entsorgung Liegensch. VV (Wa, Abw, Ke)	3'344.95		5'600.00		6'024.85	
3120.02	Ver- und Entsorgung Liegensch. VV (Heizmat.)	20'635.85		18'600.00		15'544.80	
3120.03	Ver- und Entsorgung Liegensch. VV (Strom, Bel.)	13'454.60		13'000.00		15'346.10	
3130.01	Dienstleistungen Dritter (Porti, Telefon)	100.00		100.00		100.00	
3134.01	Sachversicherungsprämien	4'874.65		4'890.00		4'905.25	
3144.01	Unterhalt Hochbauten (Gebäude)	34'450.05		32'700.00		55'401.15	
3144.02	Unterhalt Aussenanlagen	20'542.55		11'300.00		37'391.55	
3151.01	Unterh. Apparate, Maschinen, Geräte, Fahrzeuge, Werkzeuge	1'329.00		3'200.00		3'593.20	
3300.41	Planmässige Abschreibungen Hochbauten (neu)	8'510.00		8'515.00		8'510.00	
3300.91	Planmässige Abschreibungen bestehendes VV (10 Jahre)	123'370.00		123'375.00		123'370.00	
3300.92	Planmässige Abschreibungen übrige Sachanlagen	2'820.00		2'815.00		2'820.00	
3910.01	Interne Verrechnung von Dienstleistungen	21'572.45		23'455.00		21'177.65	
3940.01	Int. Verrechnung von kalk. Zinsen und Finanzaufwand	2'191.45		2'200.00		2'528.20	
4260.01	Rückerstattungen Dritter		897.20				3'035.70

Bezeichnung	Rechnung 2020		Budget 2020		Rechnung 2019	
	Aufwand	Ertrag	Aufwand	Ertrag	Aufwand	Ertrag
4472.01 Vergütung für Benützungen Liegenschaften VV		3'035.25		3'950.00		4'550.00
4612.01 Entsch. von Gemeinden und Gemeindev. (Infrastruktur)		188'922.90		186'800.00		211'319.90
218 Tagesbetreuung	110'864.00	94'072.60	93'400.00	79'265.00	67'466.80	40'004.95
2180 Tagesbetreuung	110'864.00	94'072.60	93'400.00	79'265.00	67'466.80	40'004.95
3000.01 Löhne, Tag- und Sitzungsgelder an Behörden und Komm.	980.00		500.00		3'115.00	
3010.01 Löhne des Verwaltungs- und Betriebspersonals	76'291.90		56'790.00		34'148.20	
3010.90 Abgrenzung Ferien- und Überzeitguthaben, Bildung					2'554.15	
3010.99 Abgrenzung Ferien- und Überzeitguthaben, Auflösung	-2'554.15					
3050.01 AG-Beiträge AHV, IV, EO, ALV, Verwaltungskosten	4'827.45		3'580.00		2'124.40	
3052.01 AG-Beiträge an Pensionskassen	2'839.90		3'855.00		1'209.05	
3053.01 AG-Beiträge an Unfallversicherungen	696.35		545.00		325.10	
3054.01 AG-Beiträge an Familienausgleichskasse	1'197.95		910.00		539.75	
3055.01 AG-Beiträge an Krankentaggeldversicherungen	362.80		150.00		89.60	
3090.01 Aus- und Weiterbildung des Personals	2'200.00		2'800.00			
3091.01 Personalwerbung					215.40	
3099.01 Übriger Personalaufwand	99.90					
3100.01 Büromaterial	264.80		300.00			
3101.01 Betriebs- und Verbrauchsmaterial	825.70		800.00		491.55	
3102.01 Drucksachen, Publikationen			100.00			
3105.01 Lebensmittel Hauswirtschaft	8'808.63		9'465.00		5'198.10	
3110.01 Büromöbel und -geräte	1'132.42		1'500.00		9'015.25	
3113.01 Hardware					2'489.75	
3130.01 Dienstleistungen Dritter (Porti, Telefon, Gebühren)	497.45		760.00		680.35	
3130.02 Dienstleistungen Dritter (Mitgliederbeiträge)			120.00			
3134.01 Sachversicherungsprämien	166.90		125.00		88.95	
3170.01 Reisekosten und Spesen	126.00		200.00		347.20	
3910.01 Interne Verrechnung von Dienstleistungen	2'500.00		2'000.00		835.00	
3920.01 Interne Verrechnung von Mieten	9'600.00		8'900.00		4'000.00	
4220.01 Kostgelder Tagesschule		22'038.50		19'380.00		8'236.00
4230.01 Elternbeiträge Tagesschule		27'988.95		13'645.00		9'477.70
4612.01 Entsch. von Gemeinden und Gemeindeverbänden		6'922.15		5'300.00		3'254.05
4631.01 Beiträge von Kantonen und Konkordaten		37'123.00		40'940.00		19'037.20

Bezeichnung	Rechnung 2020		Budget 2020		Rechnung 2019		
	Aufwand	Ertrag	Aufwand	Ertrag	Aufwand	Ertrag	
219	Obligatorische Schule, Übriges	64'464.75	16'900.00	58'400.00	15'000.00	54'430.65	14'781.00
2195	Schülertransporte	1'100.00		2'000.00		270.00	
3130.01	Dienstleistungen Dritter (gem. Schulwegreglement)	1'100.00		2'000.00		270.00	
2197	Schulsozialarbeit	63'364.75	16'900.00	56'400.00	15'000.00	54'160.65	14'781.00
3612.01	Entschädigungen an Gemeinden (Unterstufe)	34'997.05		31'000.00		30'047.75	
3612.02	Entschädigungen an Gemeinden (Oberstufe)	28'367.70		25'400.00		24'112.90	
4612.01	Entsch. von Gemeinden und Gemeindeverbände		16'900.00		15'000.00		14'781.00
22	Sonderschulen	541'355.10	418'063.52	492'020.00	382'190.00	527'019.73	400'367.60
220	Sonderschulen	541'355.10	418'063.52	492'020.00	382'190.00	527'019.73	400'367.60
2200	Sonderschulen	541'355.10	418'063.52	492'020.00	382'190.00	527'019.73	400'367.60
3000.01	Löhne, Tag- und Sitzungsgelder	6'480.00		7'000.00		6'920.00	
3010.01	Löhne Verwaltungs- und Betriebspersonal	2'685.15		3'055.00		2'873.80	
3050.01	AG-Beiträge AHV, IV, EO, ALV, Verwaltungskosten	509.10		195.00		635.20	
3053.01	AG-Beiträge an Unfallversicherungen	33.95		20.00		42.95	
3054.01	AG-Beiträge an Familienausgleichskasse	126.35		50.00		161.15	
3055.01	AG-Beiträge an Krankentaggeldversicherungen	2.95				2.05	
3090.01	Aus- und Weiterbildung des Personals	400.00		1'100.00		400.00	
3091.01	Personalwerbung	1'070.00		150.00		300.00	
3099.01	Übriger Personalaufwand	429.55		200.00		35.00	
3100.01	Büromaterial	698.80		600.00		211.35	
3101.01	Betriebs- und Verbrauchsmaterial	604.05		50.00		100.95	
3102.01	Drucksachen, Publikationen			200.00		79.79	
3104.01	Lehrmittel	4'175.98		4'500.00		4'444.19	
3111.01	Anschaffung Mobilien	1'312.25		200.00			
3113.01	Hardware	4'830.40		5'000.00		1'399.00	
3130.01	Dienstleistungen Dritter (Porti, Telefon)	1'923.00		1'600.00		1'477.80	
3133.01	Informatik Nutzungsaufwand / Homepage			500.00		444.95	
3153.01	Informatik-Unterhalt (Hardware)	34.40		200.00		267.15	
3159.01	Unterhalt übrige Mobilien			100.00			
3160.01	Miete und Benutzungskosten	13'200.00		13'200.00		13'200.00	

Bezeichnung	Rechnung 2020		Budget 2020		Rechnung 2019	
	Aufwand	Ertrag	Aufwand	Ertrag	Aufwand	Ertrag
3611.01 LA-Beiträge an Kanton (Lehrerbesoldungen)	502'839.17		454'100.00		494'024.40	
4611.01 Entschädigungen von Kantonen und Konkordaten		88'432.17		86'000.00		83'631.40
4612.01 Entsch. von Gemeinden und Gemeindev. (Betriebskosten)		23'303.00		22'800.00		19'844.90
4612.02 Entsch. von Gemeinden und Gemeindev. (Gehaltskosten)		306'328.35		273'390.00		296'891.30
3 Kultur, Sport und Freizeit	109'208.43	15'461.50	129'680.00	16'770.00	129'228.16	16'284.65
32 Kultur, übrige	50'599.28	3'770.50	65'800.00	6'310.00	57'109.46	4'201.00
321 Bibliotheken	22'080.96	3'472.50	26'965.00	4'310.00	25'057.71	4'201.00
3210 Bibliotheken	22'080.96	3'472.50	26'965.00	4'310.00	25'057.71	4'201.00
3000.01 Löhne, Tag- und Sitzungsgelder	1'250.00		1'500.00		1'200.00	
3010.01 Löhne des Verwaltungs- und Betriebspersonals	9'847.50		12'570.00		12'805.00	
3050.01 AG-Beiträge AHV, IV, EO, ALV, Verwaltungskosten	691.70		875.00		871.75	
3053.01 AG-Beiträge an Unfallversicherungen	41.50		55.00		52.60	
3054.01 AG-Beiträge an Familienausgleichskasse	171.60		225.00		221.50	
3090.01 Aus- und Weiterbildung des Personals			250.00		150.00	
3099.01 Übriger Personalaufwand	69.50		490.00		549.65	
3100.01 Büromaterial	386.20		675.00		741.95	
3101.01 Betriebs- und Verbrauchsmaterial	325.05		300.00		342.95	
3102.01 Drucksachen, Publikationen	123.00		980.00		123.00	
3103.01 Fachliteratur, Zeitschriften	4'745.31		5'500.00		4'743.86	
3113.01 Hardware	909.60					
3118.01 Immaterielle Anlagen (Lizenzen)	723.85		450.00		430.80	
3130.01 Dienstleistungen Dritter (Porti, Tel., Mitgl.beitr.)	20.00		140.00		86.50	
3134.01 Sachversicherungsprämien	347.30		355.00		353.90	
3158.01 Unterhalt immaterielle Anlagen	2'390.95		2'500.00		2'347.85	
3170.01 Reisekosten und Spesen	37.90		100.00		36.40	
4240.01 Benützungsgebühren und Dienstleistungen		3'414.00		4'300.00		4'076.50
4260.01 Rückerstattung und Kostenbeteiligung Dritter		46.00				112.00
4636.01 Beiträge von priv. Org. (Zins Hubacher-Fonds)		12.50		10.00		12.50

Bezeichnung	Rechnung 2020		Budget 2020		Rechnung 2019		
	Aufwand	Ertrag	Aufwand	Ertrag	Aufwand	Ertrag	
322	Konzert und Theater	1'720.00		2'500.00		2'500.00	
3220	Konzert und Theater	1'720.00		2'500.00		2'500.00	
3635.01	Beiträge an private Unternehmen (Musikgesellschaft)	1'720.00		2'500.00		2'500.00	
329	Kultur, übriges	26'798.32	298.00	36'335.00	2'000.00	29'551.75	
3290	Kultur, übriges	26'798.32	298.00	36'335.00	2'000.00	29'551.75	
3000.01	Löhne, Tag- und Sitzungsgelder	2'615.00		3'175.00		7'190.00	
3053.01	AG-Beiträge an Unfallversicherungen	3.80				7.30	
3099.01	Übriger Personalaufwand	350.00		350.00		462.95	
3102.01	Drucksachen, Publikationen	3'198.92		1'100.00		511.30	
3119.01	Übrige nicht aktivierbare Anlagen	1'380.00		3'500.00			
3130.01	Bundesfeier			5'000.00			
3130.02	Neuzuzüger- und Jungbürgerfeier, Ehrungen	1'022.00		3'300.00		2'688.60	
3130.03	Allgemeiner Aufwand für übrige Veranstaltungen	3'157.60		4'800.00		3'620.60	
3614.01	Beitrag an Kulturkonferenz Thun	14'011.00		14'050.00		14'011.00	
3635.01	Beiträge an private Unternehmen (Vereine)	1'060.00		1'060.00		1'060.00	
4260.01	Rückerstattungen und Kostenbeteiligung Dritter		298.00		2'000.00		
33	Medien	38'403.25	10'136.00	45'300.00	8'700.00	38'579.55	10'540.50
332	Massenmedien	38'403.25	10'136.00	45'300.00	8'700.00	38'579.55	10'540.50
3320	Massenmedien	38'403.25	10'136.00	45'300.00	8'700.00	38'579.55	10'540.50
3102.01	Glütschbachpost	36'144.10		42'000.00		36'280.85	
3102.02	Telefonverzeichnis					926.20	
3130.01	Dienstleistungen Dritter (Versandkosten)	1'274.00		1'500.00		1'238.20	
3133.01	Internet Homepage	985.15		1'800.00		134.30	
4250.01	Rückerstattung Dritter (Inseratewerbung)		9'896.00		8'500.00		9'440.50
4250.02	Rückerstattung Dritter (Inserate Telefonverzeichn.)						880.00
4250.03	Abonnemente Glütschbachpost		240.00		200.00		220.00

Bezeichnung	Rechnung 2020		Budget 2020		Rechnung 2019	
	Aufwand	Ertrag	Aufwand	Ertrag	Aufwand	Ertrag
34 Sport und Freizeit	20'205.90	1'555.00	18'580.00	1'760.00	33'539.15	1'543.15
341 Sport	6'216.05	1'555.00	5'320.00	1'760.00	6'640.65	1'543.15
3410 Sport	6'216.05	1'555.00	5'320.00	1'760.00	6'640.65	1'543.15
3010.01 Löhne, Verwaltungs- und Betriebspersonal	600.00		600.00		600.00	
3053.01 AG-Beiträge an Unfallversicherungen	2.35				2.30	
3101.01 Betriebs-, Verbrauchsmaterial	5.90		200.00		9.75	
3134.01 Sachversicherungsprämien	16.15		20.00		16.15	
3149.01 Unterhalt Sportplatz Mülimatt	2'051.65		500.00		2'132.45	
3636.01 Beiträge an priv. Org. ohne Erwerbszweck (Vereine)	3'540.00		4'000.00		3'880.00	
4472.01 Vergütung für Benützungen Liegenschaften VV		1'555.00		1'760.00		1'543.15
342 Freizeit	13'989.85		13'260.00		26'898.50	
3420 Freizeit	13'989.85		13'260.00		26'898.50	
3120.01 Ver- und Entsorgung Lieg.VV (Wasser)	2'354.70		1'650.00		2'348.20	
3149.01 Unterhalt öffentliche Spielplätze	1'699.55		1'000.00		14'410.10	
3300.91 Planm. Abschreibungen (best. VV 10 Jahre)	8'910.00		8'910.00		8'910.00	
3636.01 Beitrag an Berner Wanderwege	485.60		500.00		480.20	
3636.02 Beitrag Ferienpass	540.00		1'200.00		750.00	
4 Gesundheit	16'945.20	7'073.05	18'370.00	8'270.00	17'606.30	7'375.25
41 Spitäler, Kranken- und Pflegeheime	500.00		500.00		500.00	
412 Kranken-, Alters- und Pflegeheime	500.00		500.00		500.00	
4120 Kranken-, Alters- und Pflegeheime	500.00		500.00		500.00	
3636.01 Beiträge an private Organ. ohne Erwerbszweck	500.00		500.00		500.00	

Bezeichnung	Rechnung 2020		Budget 2020		Rechnung 2019	
	Aufwand	Ertrag	Aufwand	Ertrag	Aufwand	Ertrag
42	Ambulante Krankenpflege	807.00		1'000.00	800.25	
421	Ambulante Krankenpflege	807.00		1'000.00	800.25	
4210	Ambulante Krankenpflege	807.00		1'000.00	800.25	
3636.01	Beiträge an private Organ. ohne Erwerbszweck (Spitex)	807.00		1'000.00	800.25	
43	Gesundheitsprävention	15'638.20	7'073.05	16'870.00	8'270.00	16'306.05
432	Krankheitsbekämpfung, übrige	100.00		100.00	100.00	
4320	Krankheitsbekämpfung, übrige	100.00		100.00	100.00	
3636.01	Beiträge an private Organ. ohne Erwerbszweck	100.00		100.00	100.00	
433	Schulgesundheitsdienst	15'398.20	7'073.05	16'570.00	8'270.00	16'066.05
4330	Schulgesundheitsdienst	7'073.05	7'073.05	8'270.00	8'270.00	7'375.25
3010.01	Löhne des Verwaltungs- und Betriebspersonals	1'878.00		2'500.00		1'660.00
3050.01	AG-Beiträge AHV, IV, EO, ALV, Verwaltungskosten	380.00		445.00		402.35
3053.01	AG-Beiträge an Unfallversicherungen	7.30		10.00		6.35
3054.01	AG-Beiträge an Familienausgleichskasse	94.35		115.00		102.25
3090.01	Aus- und Weiterbildung des Personals	330.00				
3101.01	Betriebs- und Verbrauchsmaterial	203.40		700.00		409.50
3136.01	Honorare privatärztlicher Tätigkeit	4'180.00		4'500.00		4'785.00
3170.01	Reisekosten und Spesen					9.80
4910.01	Interne Verrechnung von Dienstleistungen		7'073.05		8'270.00	
4331	Schulzahnpflege	8'325.15		8'300.00		8'690.80
3101.01	Betriebs- und Verbrauchsmaterial	81.35		400.00		81.35
3136.01	Honorare privatärztlicher Tätigkeit	8'243.80		7'900.00		8'609.45

Bezeichnung	Rechnung 2020		Budget 2020		Rechnung 2019	
	Aufwand	Ertrag	Aufwand	Ertrag	Aufwand	Ertrag
434 Lebensmittelkontrolle	140.00		200.00		140.00	
4340 Lebensmittelkontrolle	140.00		200.00		140.00	
3632.01 Beiträge an Gemeinden und Gemeindeverbände	140.00		200.00		140.00	
5 Soziale Sicherheit	1'954'949.21	36'847.50	1'975'650.00	2'800.00	1'845'691.38	2'784.00
53 Alter und Hinterlassene	558'174.00	2'882.00	578'640.00	2'800.00	540'196.00	2'784.00
531 Alters- und Hinterlassenenversicherung AHV		2'882.00		2'800.00		2'784.00
5310 Alters- und Hinterlassenenversicherung AHV		2'882.00		2'800.00		2'784.00
4611.01 Entschädigungen v. Kantonen und Konkordaten		2'882.00		2'800.00		2'784.00
532 Ergänzungsleistungen AHV / IV	558'174.00		577'840.00		539'546.00	
5320 Ergänzungsleistungen AHV / IV	558'174.00		577'840.00		539'546.00	
3631.61 Lastenausgleichsbeiträge an Kanton (EL)	558'174.00		577'840.00		539'546.00	
535 Leistungen an das Alter			800.00		650.00	
5350 Leistungen an das Alter			800.00		650.00	
3636.01 Beiträge an private Organ. ohne Erwerbszweck			800.00		650.00	
54 Familie und Jugend	94'837.46	33'965.50	56'710.00		62'229.18	
541 Familienzulagen Nichterwerbstätige	10'923.00		14'880.00		14'460.00	
5410 Familienzulagen Nichterwerbstätige	10'923.00		14'880.00		14'460.00	
3631.61 Lastenausgleich an Kanton (Familienzulagen)	10'923.00		14'880.00		14'460.00	

Bezeichnung	Rechnung 2020		Budget 2020		Rechnung 2019	
	Aufwand	Ertrag	Aufwand	Ertrag	Aufwand	Ertrag
544 Jugendschutz	25'898.05		22'880.00		20'535.00	
5440 Jugendschutz allgemein	25'898.05		22'880.00		20'535.00	
3160.01 Miete und Pacht Liegenschaften	6'494.50		6'530.00		6'602.80	
3612.01 Beitrag regionale Jugendarbeit	19'143.55		16'200.00		13'724.20	
3636.01 Beiträge an private Organ. ohne Erwerbszweck	260.00		150.00		208.00	
545 Leistungen an Familien	58'016.41	33'965.50	18'950.00		27'234.18	
5450 Leistungen an Familien allgemein	42'831.85	33'965.50				
3637.01 Leistungen an Familien allgemein (Betreuungsguts.)	42'831.85					
4611.01 Entschädigung von Kantonen Konkordaten		33'965.50				
5451 Kinderkrippen und Kinderhorte	10'001.46		14'900.00		15'046.08	
3636.01 Beiträge an private Organ. ohne Erwerbszweck	10'001.46		14'900.00		15'046.08	
5452 Tageseltern	5'183.10		4'050.00		12'188.10	
3636.01 Beiträge an private Organ. ohne Erwerbszweck	5'183.10		4'050.00		12'188.10	
57 Sozialhilfe und Asylwesen	1'301'937.75		1'340'300.00		1'243'266.20	
579 Sozialhilfe	1'301'937.75		1'340'300.00		1'243'266.20	
5790 Sozialhilfe	2'695.00		2'900.00		2'520.00	
3000.01 Löhne, Tag- und Sitzungsgelder	1'095.00		1'000.00		920.00	
3130.01 Dienstleistungen Dritter (Mitgliederbeiträge)	300.00		400.00		300.00	
3636.01 Betriebsbeiträge an private Organisationen	1'300.00		1'500.00		1'300.00	
5796 Regionaler Sozialdienst	40'293.85		35'400.00		29'235.00	
3612.01 Kostenbeteiligung regionaler Sozialdienst	40'293.85		35'400.00		29'235.00	
5799 Lastenausgleich Sozialhilfe	1'258'948.90		1'302'000.00		1'211'511.20	
3611.01 Gemeindeanteil Lastenausgleich Sozialhilfe	1'258'948.90		1'302'000.00		1'211'511.20	

Bezeichnung	Rechnung 2020		Budget 2020		Rechnung 2019		
	Aufwand	Ertrag	Aufwand	Ertrag	Aufwand	Ertrag	
6	Verkehr und Nachrichtenübermittlung	839'058.55	133'824.55	857'505.00	130'200.00	747'855.25	140'562.15
61	Strassenverkehr	514'699.70	122'115.55	499'755.00	101'200.00	423'954.75	112'365.15
615	Gemeindestrassen	514'699.70	122'115.55	499'755.00	101'200.00	423'954.75	112'365.15
6150	Gemeindestrassen	514'664.80	117'615.55	498'755.00	96'300.00	423'914.35	107'685.15
3010.01	Löhne des Verwaltungs- und Betriebspersonals	125'640.30		125'415.00		122'541.30	
3010.90	Abgrenzung Ferien- und Überzeitguthaben, Bildung	9'435.80				6'641.40	
3010.99	Abgrenzung Ferien- und Überzeitguthaben, Auflösung	-6'641.40				-6'145.81	
3050.01	AG-Beiträge AHV, IV, EO, ALV, Verwaltungskosten	8'102.05		7'905.00		7'716.10	
3052.01	AG-Beiträge an Pensionskassen	4'049.40		4'065.00		3'265.80	
3053.01	AG-Beiträge an Unfallversicherungen	1'312.55		1'285.00		1'253.70	
3054.01	AG-Beiträge an Familienausgleichskasse	2'010.30		2'010.00		1'960.30	
3055.01	AG-Beiträge an Krankentaggeldversicherungen	737.30		370.00		359.35	
3090.01	Aus- und Weiterbildung des Personals			1'500.00		2'570.10	
3101.01	Betriebs- und Verbrauchsmaterial	7'179.40		6'500.00		8'224.16	
3101.02	Betriebs-, Verbrauchsmaterial (Strassenunterhalt)	4'940.85		6'200.00		7'211.75	
3101.03	Betriebs-, Verbrauchsmaterial (Tafeln, Signale, Farbe)	2'921.40		2'000.00		2'129.70	
3101.04	Betriebs-, Verbrauchsmaterial (Winterdienstmaterial)	1'331.15		6'000.00		5'671.70	
3102.01	Drucksachen, Publikationen	200.80		700.00		111.50	
3111.01	Maschinen, Geräte und Fahrzeuge	38'271.20		31'100.00		20'324.15	
3112.01	Kleider, Wäsche, Schuhe	1'652.45		1'500.00		1'300.30	
3119.01	Übrige nicht aktivierbare Anlagen	906.50		1'700.00		12'038.65	
3120.01	Energie für öffentliche Beleuchtung	6'626.60		7'000.00		3'739.45	
3120.02	Energie für Werkhof	236.00		200.00		161.70	
3120.03	Containerplomben	1'920.00		2'400.00		1'920.00	
3130.01	Dienstleistungen Dritter (Strassenreinigung)	4'549.25		3'800.00		4'417.65	
3130.02	Dienstleistungen Dritter (Winterdienst durch Dritte)	3'098.70		2'000.00		2'240.00	
3130.03	Dienstleistungen Dritter (Porti, Telefon, Gebühren)	3'188.75		3'500.00		1'286.25	
3131.01	Planungen und Projektierungen Dritter	9'412.20		5'000.00		4'709.10	
3132.01	Honorare externe Berater, Gutachter, Fachexperten etc.	15'769.45					
3134.01	Sachversicherungsprämien	3'836.75		3'605.00		3'624.35	
3137.01	Steuern und Abgaben	2'394.25		1'845.00		1'844.25	
3140.01	Unterhalt öffentliche Plätze	785.00		1'000.00		48.60	

Bezeichnung	Rechnung 2020		Budget 2020		Rechnung 2019		
	Aufwand	Ertrag	Aufwand	Ertrag	Aufwand	Ertrag	
3141.01	Unterhalt Strassen / Verkehrswege	90'613.10		105'000.00		40'854.50	
3141.02	Unterhalt Strassenbeleuchtung	12'054.25		3'000.00		14'876.30	
3141.03	Strassenmarkierungen			1'000.00			
3151.01	Unterh. Apparate, Maschinen, Geräte, Fahrzeuge, Werkzeuge	5'948.55		10'000.00		7'846.05	
3159.01	Unterhalt Fahnen und Weihnachtsbeleuchtung	2'629.40		6'000.00		9'392.80	
3160.01	Miete und Pacht Liegenschaften	9'760.00		8'720.00		8'496.00	
3161.01	Mieten, Benützungskosten Anlagen	9'842.50		5'600.00		3'962.20	
3170.01	Reisekosten und Spesen			300.00		231.00	
3199.01	Übriger Betriebsaufwand			300.00			
3300.11	Planmässige Abschreibungen Strassen / Verkehrswege	110'110.00		110'390.00		97'250.00	
3300.61	Planmässige Abschreibungen Mobilien VV	15'470.00		15'470.00		15'470.00	
3300.91	Planmässige Abschreibungen bish. VV 10 Jahre	4'370.00		4'375.00		4'370.00	
4240.01	Benützungsgebühren und Dienstleistungen				300.00	154.00	
4250.01	Verkäufe		180.00		500.00	890.80	
4260.01	Rückerstattungen Dritter		6'508.95		700.00	6'432.45	
4472.01	Vergütung für Benützungen		750.00			27.00	
4612.01	Interne Verrechnung von Dienstleistung SF		58'965.50		49'500.00	50'138.00	
4612.02	Entschädigungen von Gemeinden und -verbänden		2'436.00		600.00		
4631.01	Beiträge von Kantonen und Konkordaten		6'287.60		4'000.00	5'663.40	
4910.01	Interne Verrechnung von Dienstleistungen		42'487.50		40'700.00	44'379.50	
6155	Parkplätze	34.90	4'500.00	1'000.00	4'900.00	40.40	4'680.00
3101.01	Betriebs-, Verbrauchsmaterial (Mergel etc.)	34.90					
3140.01	Unterhalt Parkplätze			1'000.00		40.40	
4470.01	Mietzinse Parkplätze VV		4'500.00		4'900.00	4'680.00	
62	Öffentlicher Verkehr	324'358.85	11'709.00	357'750.00	29'000.00	323'900.50	28'197.00
622	Regionalverkehr	2'051.15		2'600.00		2'493.90	
6220	Regionalverkehr	2'051.15		2'600.00		2'493.90	
3636.01	Beitrag an regionale Verkehrskonferenz	2'051.15		2'600.00		2'493.90	

Bezeichnung	Rechnung 2020		Budget 2020		Rechnung 2019	
	Aufwand	Ertrag	Aufwand	Ertrag	Aufwand	Ertrag
623 Agglomerationsverkehr	5'455.00	5'455.00	500.00			
6230 Agglomerationsverkehr	5'455.00	5'455.00	500.00			
3149.01 Unterhalt übrige Sachanlagen	5'455.00		500.00			
4260.01 Rückerstattungen Dritter		5'455.00				
629 Öffentlicher Verkehr, übriges	316'852.70	6'254.00	354'650.00	29'000.00	321'406.60	28'197.00
6290 Öffentlicher Verkehr, übriges	3'675.70	6'254.00	31'850.00	29'000.00	30'993.60	28'197.00
3130.01 Dienstleistungen Dritter (SBB Gemeindetageskarten)	495.00		28'000.00		28'000.00	
3130.02 Dienstleistungen Dritter (Mobilitätsmanagement)			100.00			
3636.01 Beiträge an private Organ. (Moonliner)	3'180.70		3'750.00		2'993.60	
4240.01 Benützungsgebühren und Dienstleist. (Tageskarten)		6'254.00		29'000.00		28'197.00
6291 Gemeindeanteil Öffentlicher Verkehr	313'177.00		322'800.00		290'413.00	
3631.61 Lastenausgleichsbeiträge an Kanton (Öffentl. Verkehr)	313'177.00		322'800.00		290'413.00	
7 Umweltschutz und Raumordnung	1'195'999.75	1'263'232.65	1'444'605.00	1'520'195.00	1'830'626.79	1'919'765.04
71 Wasserversorgung	419'159.10	419'159.10	603'980.00	603'980.00	771'616.85	771'616.85
710 Wasserversorgung	419'159.10	419'159.10	603'980.00	603'980.00	771'616.85	771'616.85
7101 Wasserwerk (Gemeindebetrieb)	419'159.10	419'159.10	603'980.00	603'980.00	771'616.85	771'616.85
3000.01 Löhne, Tag- und Sitzungsgelder an Behörden und Komm.	50.00				255.00	
3090.01 Aus- und Weiterbildung des Personals	6'591.15		1'500.00		3'170.00	
3100.01 Büromaterial	233.95					
3101.01 Betriebs- und Verbrauchsmaterial	1'587.35		1'000.00		1'158.10	
3102.01 Drucksachen, Publikationen			200.00			
3111.01 Anschaffungen (Wasserzähler)	9'760.60		12'600.00		7'438.80	
3130.01 Dienstleistungen Dritter (Porti, Telefon)	644.15		300.00		544.41	
3130.02 Dienstleistungen Dritter (Mitgliederbeiträge)	110.00		100.00		110.00	
3131.01 Planungen und Projektierungen Dritter	85.00		6'000.00			
3132.01 Honorare Leitungskataster	6'240.75		5'400.00		11'237.70	
3143.01 Unterhalt Tiefbauten (Wasserleitungen)	34'040.95		39'000.00		29'784.55	

Bezeichnung	Rechnung 2020		Budget 2020		Rechnung 2019	
	Aufwand	Ertrag	Aufwand	Ertrag	Aufwand	Ertrag
3151.01	Unterhalt Hydranten	9'778.50		19'500.00		10'908.15
3151.02	Unterh. Apparate, Maschinen, Geräte, Wasserzähler	2'121.00		1'900.00		1'850.60
3160.01	Miete und Pacht Liegenschaften	3'516.00		3'520.00		3'300.00
3170.01	Reisekosten und Spesen	1'973.80		200.00		138.60
3181.01	Tatsächliche Forderungsverluste			500.00		
3199.01	Übriger Betriebsaufwand	13.00				0.05
3300.31	Planmässige Abschreibungen Tiefbauten (neu)	18'520.00		21'615.00		14'180.00
3320.01	Planmässige Abschreibungen Informatik	3'210.00		3'210.00		3'210.00
3320.90	Planmässige Abschreibungen übrige immaterielle Anlagen	1'230.00		1'235.00		1'230.00
3510.11	Einlage in SF Werterhalt	32'217.75				
3510.51	Einlage in SF Werterhalt (Anschlussgebühren)	61'555.25		190'000.00		250'319.00
3612.01	Interne Verrechnungen von Dienstleistungen	85'035.90		77'875.00		76'742.20
3632.01	Beiträge an Gemeinden und Gemeindeverbände	129'687.65		130'700.00		136'710.80
3660.21	Planmässige Abschreibungen Investitionsbeiträge	720.00		720.00		720.00
4240.01	Wasser, Erlös Grundtaxen		204'223.20		246'000.00	233'823.65
4240.51	Anschlussgebühren		61'555.25		190'000.00	250'319.00
4250.01	Erlös aus Wasserverkauf (Verbrauchsgebühren)		99'535.10		121'000.00	240'436.80
4250.02	Akontozahlungen Wassergebühren					
4260.01	Rückerstattungen Dritter		1'850.95		1'000.00	5'779.05
4409.01	Verrechnete Zinsen		967.15		1'200.00	1'045.15
4510.11	Entnahme aus SF Werterhalt		51'027.45		44'780.00	37'427.70
4631.01	Beiträge von Kantonen und Konkordaten					2'785.50
9010.11	Ertragsüberschuss (Gewinn)	10'236.35		86'905.00		218'608.89
9011.11	Aufwandüberschuss (Verlust)					
72	Abwasserentsorgung	412'479.25	412'479.25	501'015.00	501'015.00	682'862.34
720	Abwasserentsorgung	412'479.25	412'479.25	501'015.00	501'015.00	682'862.34
7201	Abwasserbeseitigung (Gemeindebetrieb)	412'479.25	412'479.25	501'015.00	501'015.00	682'862.34
3000.01	Löhne, Tag- und Sitzungsgelder an Behörden und Komm.					105.00
3100.01	Büromaterial			100.00		
3101.01	Betriebs- und Verbrauchsmaterial	86.00				
3102.01	Drucksachen, Publikationen	370.75		100.00		
3120.01	Ver- und Entsorgung Lieg. VV (Energie)	484.15		500.00		440.80

Bezeichnung	Rechnung 2020		Budget 2020		Rechnung 2019	
	Aufwand	Ertrag	Aufwand	Ertrag	Aufwand	Ertrag
3130.01 Dienstleistungen Dritter (Flurtellabgaben)	100.00		100.00		100.00	
3130.02 Dienstleistungen Dritter	637.65		300.00		527.06	
3132.01 Honorare Leitungskataster	9'230.85		12'000.00		1'006.80	
3132.02 Ingenieurhonorare Kleinprojekte / Anfragen	3'929.40		17'000.00		5'103.45	
3143.01 Unterhalt Tiefbauten (Kanalnetz)	77'759.30		141'000.00		68'244.29	
3181.01 Tatsächliche Forderungsverluste			500.00			
3300.31 Planmässige Abschreibungen Tiefbauten						
3301.31 Ausserplanmässige Abschreibungen Tiefbauten	21'636.85					
3320.91 Planmässige Abschreibungen übrige immaterielle Anlagen	18'950.00		8'330.00		18'950.00	
3510.11 Einlage in SF Werterhalt	139'563.30					
3510.51 Einlage in SF Werterhalt (Anschlussgebühren)	23'764.70		176'000.00		257'610.00	
3612.01 Verrechnete Dienstleistungen	55'641.50		53'695.00		53'112.70	
3632.01 Beiträge an Gemeinden und Gemeindeverbände	56'774.80		79'400.00		74'243.65	
3660.21 Planm. Abschr. Investitions- b. an Gemeinden u. -verbände	3'550.00		4'035.00		2'940.00	
4240.01 Benutzungsgebühren und Dienstleistungen		63'034.05		69'000.00		188'866.15
4240.02 Abwasser, Grundgebühren		169'995.40		179'000.00		130'673.10
4240.03 Akonto Abwasser						
4240.51 Anschlussgebühren		23'764.70		176'000.00		257'610.00
4260.01 Rückerstattungen Dritter		367.00		3'000.00		0.10
4409.01 Verrechnete Zinsen		11'689.80		11'650.00		11'133.15
4510.21 Entnahme aus SF Werterhalt		126'220.75		62'365.00		94'579.84
9010.21 Ertragsüberschuss (Gewinn)			7'955.00		200'478.59	
9011.21 Aufwandüberschuss (Verlust)		17'407.55				
73 Abfall	243'404.35	243'404.35	239'350.00	239'350.00	258'487.35	258'487.35
730 Abfall	243'404.35	243'404.35	239'350.00	239'350.00	258'487.35	258'487.35
7301 Abfall (Gemeindebetrieb)	243'404.35	243'404.35	239'350.00	239'350.00	258'487.35	258'487.35
3000.01 Löhne, Tag- und Sitzungsgelder an Behörden und Komm.					70.00	
3101.01 Betriebs- und Verbrauchsmaterial	934.58		1'700.00		910.58	
3101.02 Unterhalt Sammelplätze			500.00		77.30	
3101.03 Bezug Recycling-Säcke AVAG	148.60		400.00			
3102.01 Drucksachen, Publikationen	842.00		1'000.00		934.00	
3111.01 Maschinen, Geräte und Fahrzeuge						

Bezeichnung	Rechnung 2020		Budget 2020		Rechnung 2019	
	Aufwand	Ertrag	Aufwand	Ertrag	Aufwand	Ertrag
3130.01 Abfuhrkosten Hauskehricht	53'897.90		55'600.00		53'727.85	
3130.02 Entsorgungsgebühren Hauskehricht	57'686.55		59'500.00		52'977.15	
3130.03 Abfuhrkosten Grünmaterial	18'595.70		17'400.00		16'742.65	
3130.04 Deponiegebühren Grünmaterial	33'863.00		32'000.00		32'173.15	
3130.05 Papiersammlung	5'841.45		7'000.00		5'966.90	
3130.06 Kartonsammlung	6'397.20		5'500.00		5'072.50	
3130.07 Sonderabfall	4'179.15		5'200.00		3'323.15	
3130.08 Altmetall- und Weissblechentsorgung	1'404.80		1'500.00		1'091.75	
3130.09 Altglasentsorgung	1'055.70		700.00		907.25	
3130.10 Waldreinigungen, Ablagerungen			2'000.00		1'500.00	
3130.11 Altöl und Batteriesammlung	703.30		1'000.00		627.45	
3130.12 Giftstoffentsorgung			3'000.00			
3130.13 Diverser Aufwand Dritter	510.48		800.00		1'505.87	
3132.01 Honorare externe Berater, Gutachter, Fachexperten etc.						
3161.01 Mieten und Benütungskosten	580.00		1'100.00		495.40	
3199.01 Übriger Betriebsaufwand	7.30				0.50	
3612.01 Verrechnete Dienstleistungen	28'922.90		32'790.00		30'131.40	
3612.02 Entschädigungen an Gemeinden			100.00			
3632.01 Beitrag an regionale Tierkadaverbeseitigung	6'061.15		4'500.00		5'430.25	
4240.01 Kehrichtgrundgebühren		96'520.15		95'000.00		122'430.65
4240.02 Ertrag Häckseldienst		524.60		700.00		456.85
4240.04 Ertrag Grünabfuhrmarken		28'514.35		29'000.00		29'275.65
4240.05 Erträge Containerplomben		19'164.40		17'000.00		16'221.70
4240.06 Tierkadaverbeseitigung		3'500.00		2'000.00		2'500.00
4240.07 Verkauf Recycling-Säcke AVAG		41.10		400.00		115.20
4260.01 Rückerstattungen Dritter (Avag Sackgebühren)		86'051.00		80'000.00		78'090.70
4260.02 Rückerstattungen Dritter (Papiersammlung)		2'914.90		8'200.00		4'820.45
4260.03 Rückerstattungen Dritter (Diverse)		5'248.50		6'300.00		3'733.45
4409.01 Verrechnete Zinsen		925.35		750.00		842.70
9010.31 Ertragsüberschuss (Gewinn)	21'772.59		6'060.00		44'822.25	

Bezeichnung	Rechnung 2020		Budget 2020		Rechnung 2019		
	Aufwand	Ertrag	Aufwand	Ertrag	Aufwand	Ertrag	
74	Verbauungen	44'707.85		34'865.00		25'328.15	
741	Gewässerverbauungen	44'707.85		28'865.00		25'328.15	
7410	Gewässerverbauungen	44'707.85		28'865.00		25'328.15	
3010.01	Löhne des Verwaltungs- und Betriebspersonals	1'830.00		5'000.00		1'185.00	
3050.01	AG-Beiträge AHV, IV, EO, ALV, Verwaltungskosten			315.00			
3053.01	AG-Beiträge an Unfallversicherungen	6.05		20.00		4.50	
3054.01	AG-Beiträge an Familienausgleichskasse	1.00		80.00			
3101.01	Material für Gewässerunterhalt	1'163.35				17.95	
3112.01	Kleider, Wäsche, Schuhe	1'494.00					
3130.01	Gewässerunterhalt durch Dritte					757.80	
3132.01	Honorare externe Berater, Gutachter, Fachexperten etc.	14'230.20		12'000.00		161.55	
3142.01	Gewässerunterhalt durch Dritte	7'356.05		3'000.00		4'271.85	
3161.01	Mieten und Benütungskosten	899.70		200.00		954.50	
3300.21	Planmässige Abschreibungen Wasserbau	760.00				760.00	
3910.01	Interne Verrechnung von Dienstleistungen	16'967.50		8'250.00		17'215.00	
745	Naturgefahren			6'000.00			
7450	Naturgefahren			6'000.00			
3134.01	Sachversicherungsprämien (Einsatzkostenversicherung)			6'000.00			
76	Bekämpfung von Umweltverschmutzung	1'584.00	1'584.00	5'400.00	2'400.00	1'936.00	1'936.00
761	Luftreinhaltung und Klimaschutz	1'584.00	1'584.00	5'400.00	2'400.00	1'936.00	1'936.00
7610	Luftreinhaltung und Klimaschutz	1'584.00	1'584.00	5'400.00	2'400.00	1'936.00	1'936.00
3130.01	Gebührenanteil Kanton Oelfeuerungskontrolle	1'584.00		2'400.00		1'936.00	
3132.01	Honorare externe Berater, Gutachter, Fachexperten			3'000.00			
4260.01	Rückerstattungen Dritter		1'584.00		2'400.00		1'936.00

Bezeichnung	Rechnung 2020		Budget 2020		Rechnung 2019		
	Aufwand	Ertrag	Aufwand	Ertrag	Aufwand	Ertrag	
77	Übriger Umweltschutz	47'517.00	13'272.60	48'245.00	13'450.00	79'782.05	21'011.15
771	Friedhof und Bestattung	41'967.95	13'272.60	41'745.00	13'350.00	74'139.15	20'996.15
7710	Friedhof und Bestattung	41'967.95	13'272.60	41'745.00	13'350.00	74'139.15	20'996.15
3101.01	Betriebs- und Verbrauchsmaterial	3'243.10		200.00		184.35	
3111.01	Maschinen, Geräte und Fahrzeuge	217.30		500.00			
3120.01	Ver- und Entsorgung Liegenschaften VV	1'748.85		3'400.00		1'436.80	
3130.01	Dienstleistungen Dritter (Entschädigung Totengräber)	5'120.00		7'000.00		5'850.00	
3130.02	Dienstleistungen Dritter (Unterhalt)	247.75		2'300.00		189.50	
3134.01	Sachversicherungsprämien	222.55		225.00		222.85	
3143.01	Unterhalt Kanalisations- und Wasserleitungen	4'765.20				36'338.55	
3143.02	Unterhalt übrige Tiefbauten						
3144.01	Unterhalt Hochbauten (Gebäude)	1'217.30		1'700.00		1'164.60	
3151.01	Unterhalt Einrichtungen			500.00			
3170.01	Reisekosten und Spesen	100.00		100.00		100.00	
3300.31	Planmässige Abschreibungen übrige Tiefbauten VV	970.00		795.00		970.00	
3300.91	Planmässige Abschreibungen Mobilien VV (bish. 10 Jahre)	4'100.00		4'105.00		4'100.00	
3637.01	Bestattungskosten für Mittellose					2'957.00	
3910.01	Interne Verrechnung von Dienstleistungen	19'865.95		20'770.00		20'475.90	
3940.01	Int. Verr. von kalk. Zinsen und Finanzaufwand	149.95		150.00		149.60	
4240.01	Bestattungsgebühren		5'420.00		5'500.00		6'800.00
4632.01	Beitrag Verbandsgemeinde Uebeschi		7'852.60		7'850.00		14'196.15
779	Umweltschutz, übriges	5'549.05		6'500.00	100.00	5'642.90	15.00
7792	Hundetoiletten	5'549.05		6'500.00	100.00	5'642.90	15.00
3101.01	Betriebs- und Verbrauchsmaterial	1'231.55		1'200.00		686.90	
3111.01	Anschaffungen Robidog			900.00		649.50	
3910.01	Interne Verrechnung von Dienstleistungen	4'317.50		4'400.00		4'306.50	
4250.01	Verkäufe				100.00		15.00

	Bezeichnung	Rechnung 2020		Budget 2020		Rechnung 2019	
		Aufwand	Ertrag	Aufwand	Ertrag	Aufwand	Ertrag
79	Raumordnung	27'148.20	173'333.35	11'750.00	160'000.00	10'614.05	183'851.35
790	Raumordnung	27'148.20	173'333.35	11'750.00	160'000.00	10'614.05	183'851.35
7900	Raumordnung	18'633.90	173'333.35	3'000.00	160'000.00	2'077.55	183'851.35
3132.01	Honorare externe Berater, Gutachter, Fachexperten etc.	18'633.90				2'077.55	
3320.91	Planmässige Abschreibungen übrige immaterielle Anlagen			3'000.00			
4309.01	Mehrwertabschöpfung		173'333.35		160'000.00		183'851.35
7907	Regionale Planungskonferenzen	8'514.30		8'750.00		8'536.50	
3636.01	Beitrag Entwicklungsraum Thun	8'514.30		8'750.00		8'536.50	
8	Volkswirtschaft	3'518.00	85'923.00	6'905.00	88'700.00	4'171.00	86'013.70
81	Landwirtschaft	3'318.00		5'535.00	700.00	3'971.00	1'015.70
811	Verwaltung Landwirtschaft, Vollzug und Kontrolle	3'318.00		5'535.00	700.00	3'971.00	1'015.70
8110	Verwaltung Landwirtschaft, Vollzug und Kontrolle	3'318.00		5'535.00	700.00	3'971.00	1'015.70
3010.01	Löhne des Verwaltungs- und Betriebspersonals	1'515.00		3'000.00		1'470.00	
3053.01	AG-Beiträge an Unfallversicherungen	5.85		15.00		5.55	
3130.01	Dienstleistungen Dritter (Telefon, Porti, Gebühren)			320.00			
3170.01	Reisekosten und Spesen	71.80		100.00		20.10	
3635.01	Beiträge an private Unternehmen	1'725.35		2'100.00		2'475.35	
4260.01	Rückerstattungen Dritter				700.00		400.00
4611.01	Entschädigungen von Kantonen und Konkordaten						615.70
82	Forstwirtschaft			1'170.00			
820	Forstwirtschaft			1'170.00			
8200	Forstwirtschaft			1'170.00			
3632.01	Beitrag an Waldgemeinde Obergurnigel			1'170.00			

	Bezeichnung	Rechnung 2020		Budget 2020		Rechnung 2019	
		Aufwand	Ertrag	Aufwand	Ertrag	Aufwand	Ertrag
84	Tourismus	200.00		200.00		200.00	
840	Tourismus	200.00		200.00		200.00	
8406	Regionaler Tourismus	200.00		200.00		200.00	
3636.01	Beiträge an private Organ. ohne Erwerbszweck	200.00		200.00		200.00	
87	Brennstoffe und Energie		85'923.00		88'000.00		84'998.00
871	Elektrizität		85'923.00		88'000.00		84'998.00
8710	Elektrizität		85'923.00		88'000.00		84'998.00
4120.01	Konzessionen BKW Energie AG		85'923.00		88'000.00		84'998.00
9	Finanzen und Steuern	1'509'360.08	7'083'790.15	730'665.00	6'435'285.00	932'132.26	6'300'139.20
91	Steuern	78'755.85	5'836'075.35	37'200.00	5'445'900.00	92'611.35	5'414'467.55
910	Steuern	78'755.85	5'836'075.35	37'200.00	5'445'900.00	92'611.35	5'414'467.55
9100	Allgemeine Gemeindesteuern	75'761.75	5'108'637.20	35'000.00	4'799'300.00	91'560.40	4'814'765.30
3180.01	Wertberichtigungen auf Forderungen	37'500.00				34'700.00	
3181.01	Forderungsverluste allgemeine Gemeindesteuern	38'261.75		35'000.00		56'860.40	
4000.01	Einkommenssteuern		4'568'171.60		4'405'000.00		4'372'817.65
4000.21	Nachsteuern und Bussen		2'997.70		2'000.00		3'192.90
4000.41	Aktive Steuerauscheidungen Einkommen		105'652.20		150'000.00		104'960.95
4000.51	Passive Steuerauscheidungen Einkommen		-114'512.20		-150'000.00		-146'448.25
4000.61	Pauschale Steueranrechnungen natürliche Personen		-1'042.35		-300.00		-513.75
4001.01	Vermögenssteuern		341'321.00		310'000.00		336'856.80
4001.41	Aktive Steuerauscheidungen Vermögen		22'730.50		20'000.00		17'060.95
4001.51	Passive Steuerauscheidungen Vermögen		-14'848.05		-15'000.00		-18'579.40
4002.01	Quellensteuern		17'637.20		20'000.00		14'762.20
4002.11	Quellensteuern BGSA		1'524.20		1'500.00		1'664.85
4010.01	Gewinnsteuern		117'263.00		28'600.00		67'022.65
4010.41	Aktive Steuerauscheidungen Gewinnsteuern		55'747.55		40'000.00		84'794.50

Bezeichnung	Rechnung 2020		Budget 2020		Rechnung 2019	
	Aufwand	Ertrag	Aufwand	Ertrag	Aufwand	Ertrag
4010.51		-692.25		-20'000.00		-27'343.90
4011.01		1'537.45		1'500.00		1'435.00
4011.41		2'778.95		1'000.00		2'005.55
4011.51		-529.65				-664.90
4029.01		2'900.35		5'000.00		1'741.50
9101	Sondersteuern	2'928.80	195'231.95	2'000.00	145'000.00	1'026.05
3181.01	Forderungsverluste Sondersteuern	2'928.80		2'000.00		1'026.05
4000.81	Lotteriegewinnsteuern					1'900.00
4022.01	Grundstückgewinnsteuern		54'145.50		70'000.00	93'023.50
4022.11	Sonderveranlagungen		141'086.45		75'000.00	64'384.70
9102	Liegenschaftssteuern	65.30	522'206.20	100.00	490'000.00	24.90
3181.01	Forderungsverluste Liegenschaftssteuern	65.30		100.00		24.90
4021.01	Liegenschaftssteuern		522'206.20		490'000.00	428'874.05
9103	Hundetaxen		10'000.00	100.00	11'600.00	11'520.00
3181.01	Forderungsverluste Hundetaxe			100.00		
4033.01	Hundetaxe		10'000.00		11'600.00	11'520.00
93	Finanz- und Lastenausgleich	454'420.00	600'801.85	458'800.00	692'360.00	453'328.00
930	Finanz- und Lastenausgleich	454'420.00	600'801.85	458'800.00	692'360.00	453'328.00
9300	Finanz- und Lastenausgleich	454'420.00	600'801.85	458'800.00	692'360.00	453'328.00
3621.61	Lastenausgleich neue Aufgabenteilung	454'420.00		458'800.00		453'328.00
4612.01	Int. Verrechnung Mobilisierung Einsatzkräfte		-4'642.40		4'760.00	2'816.15
4621.51	Finanzausgleich Mindestausstattung		43'250.00		92'800.00	34'960.00
4621.61	Zuschuss soziodemografische Lasten		10'874.00		12'200.00	11'975.00
4622.71	Finanzausgleich Disparitätenabbau		548'468.00		582'600.00	535'787.00
4930.01	Interne Verrechnung von Betriebs- und Verwaltungsk.		2'852.25			2'816.15

Bezeichnung	Rechnung 2020		Budget 2020		Rechnung 2019	
	Aufwand	Ertrag	Aufwand	Ertrag	Aufwand	Ertrag
95 Ertragsanteile, übrige		6'380.65		3'000.00		10'178.95
950 Ertragsanteile, übrige		6'380.65		3'000.00		10'178.95
9500 Ertragsanteile, übrige Erbsch. u. Schenkungssteuern		6'380.65		3'000.00		10'178.95
4024.01 Erbschafts- und Schenkungssteuern		3'251.65		3'000.00		10'178.95
4600.01 Ertragsanteil an Direkter Bundessteuer		3'129.00				
96 Vermögens- und Schuldenverwaltung	122'943.77	639'948.55	110'490.00	293'225.00	190'843.55	285'770.50
961 Zinsen	29'940.52	22'200.50	43'140.00	28'655.00	35'260.40	33'296.25
9610 Zinsen	29'940.52	22'200.50	43'140.00	28'655.00	35'260.40	33'296.25
3181.01 Abschreibungen (Verzugszins NESKO)	1'597.40		2'000.00		3'094.90	
3401.01 Verzinsung kurzfristige Finanzverbindlichkeiten	53.49				655.55	
3406.01 Verzinsung langfristige Finanzverbindlichkeiten	11'496.33		13'190.00		12'945.00	
3409.01 Übrige Passivzinsen (Sonderrechnungen)	329.20		350.00		318.25	
3409.02 Verrechnete Zinse und Zinsaufwand (SF)	13'582.30		13'600.00		13'021.00	
3499.01 Vergütungsszinse Steuern	2'881.80		14'000.00		5'225.70	
4401.01 Zinsen Forderungen und Kontokorrente		13'869.70		20'000.00		22'829.10
4409.01 Verrechnete Zinse und Zinsaufwand (SF)		141.30		250.00		373.85
4450.01 Erträge aus Darlehen VV		1'562.50		1'455.00		2'500.00
4451.01 Erträge aus Beteiligungen VV		353.90		350.00		356.00
4940.01 Interne Verrechnung von kalk.Zinsen und Finanzaufwand		6'273.10		6'600.00		7'237.30
963 Liegenschaften des Finanzvermögens	90'118.25	617'748.05	67'350.00	264'570.00	155'983.15	252'474.25
9630 Liegenschaften des Finanzvermögens	90'118.25	617'748.05	67'350.00	264'570.00	155'983.15	252'474.25
3010.01 Löhne des Verwaltungs- und Betriebspersonals	10'751.00		11'510.00		11'194.55	
3050.01 AG-Beiträge AHV, IV, EO, ALV, Verwaltungskosten	693.60		730.00		704.65	
3053.01 AG-Beiträge an Unfallversicherungen	41.60		45.00		42.55	
3054.01 AG-Beiträge an Familienausgleichskasse	171.70		190.00		179.05	
3101.01 Betriebs- und Verbrauchsmaterial	100.35		400.00		219.15	
3102.01 Drucksachen, Inserate	25.10		500.00			
3111.01 Maschinen, Geräte und Fahrzeuge	2'272.80		500.00		595.00	

Bezeichnung	Rechnung 2020		Budget 2020		Rechnung 2019	
	Aufwand	Ertrag	Aufwand	Ertrag	Aufwand	Ertrag
3430.01 Baul. Unterh. Liegenschaften FV (Geschäftshaus)	20'949.85		11'100.00		30'267.55	
3430.02 Baul. Unterh. Liegenschaften FV (altes Dorfschulhaus)	15'020.70		7'400.00		78'122.15	
3431.01 Nicht baulicher Unterhalt Liegenschaften FV	1'542.15		1'400.00		1'590.65	
3439.01 Wasser, Abwasser, Kehricht, Energie	10'208.20		9'800.00		15'262.30	
3439.02 Heizmaterial	25'173.60		20'600.00		14'631.00	
3439.03 Versicherungen	3'167.60		3'175.00		3'174.55	
4430.01 Mietzinsen Liegenschaften FV (Geschäftshaus)		137'038.70		138'590.00		138'588.00
4430.02 Mietzinsen Liegenschaften FV (altes Dorfschulhaus)		61'610.00		63'130.00		63'410.00
4430.03 Mietzinsen Liegenschaften FV (Dorfzentrum)		2'000.00		1'800.00		2'000.00
4430.04 Pachtzinse		10'967.60		20'250.00		10'309.10
4430.05 Baurechtszinse		2'322.95		2'320.00		2'318.25
4439.01 Übriger Liegenschaftsertrag FV (Nebenkosten)		35'422.20		38'080.00		35'680.30
4439.02 Übriger Liegenschaftsertrag FV (Rückerstattungen)		6'218.60		400.00		168.60
4443.01 Marktwertanpassung Liegenschaften		362'168.00				
969 Finanzvermögen	2'885.00				-400.00	
9690 Finanzvermögen	2'885.00				-400.00	
3180.01 Wertberichtigung auf Forderungen	1'500.00				-400.00	
3499.01 übriger Finanzaufwand	1'385.00					
97 Rückverteilungen		583.75		800.00		1'367.90
971 Rückverteilungen aus CO2-Abgabe		583.75		800.00		1'367.90
9710 Rückverteilungen aus CO2-Abgabe		583.75		800.00		1'367.90
4699.11 Rückverteilung CO2-Abgabe		583.75		800.00		1'367.90

Bezeichnung	Rechnung 2020		Budget 2020		Rechnung 2019	
	Aufwand	Ertrag	Aufwand	Ertrag	Aufwand	Ertrag
99 Nicht aufgeteilte Posten	853'240.46		124'175.00		195'349.36	
990 Nicht aufgeteilte Posten			124'175.00			
9900 Nicht aufgeteilte Posten			124'175.00			
3894.01 Zus. Abschreibungen VV, nicht zuteilbar			124'175.00			
995 Neutrale Aufwendungen und Erträge						
9950 Neutrale Aufwendungen und Erträge						
3896.01 Einlage in Schwankungsreserve						
4896.01 Entnahme aus Neubewertungsreserve						
999 Abschluss	853'240.46				195'349.36	
9990 Abschluss	853'240.46				195'349.36	
9000.01 Ertragsüberschuss	853'240.46				195'349.36	
Total	11'687'513.66	11'687'513.66	11'118'075.00	11'118'075.00	11'413'971.33	11'413'971.33

Bezeichnung	Rechnung 2020		Budget 2020		Rechnung 2019	
	Aufwand	Ertrag	Aufwand	Ertrag	Aufwand	Ertrag
3 Aufwand	10'714'408.93		11'017'155.00		10'754'712.24	
30 Personalaufwand	1'451'261.90		1'512'360.00		1'438'030.71	
300 Behörden und Kommissionen	155'632.50		199'300.00		188'085.00	
3000 Löhne, Tag- und Sitzungsgelder an Behörden und Komm.	155'632.50		199'300.00		188'085.00	
301 Löhne des Verwaltungs- und Betriebspersonals	1'068'324.05		1'074'160.00		1'043'621.06	
3010 Löhne des Verwaltungs- und Betriebspersonals	1'068'324.05		1'074'160.00		1'043'621.06	
302 Löhne der Lehrkräfte					1'264.00	
3020 Löhne der Lehrkräfte					1'264.00	
305 Arbeitgeberbeiträge	181'818.15		177'480.00		146'938.75	
3050 AG-Beiträge AHV, IV, EO, ALV, Verwaltungskosten	73'727.45		71'340.00		67'521.80	
3052 AG-Beiträge an andere Pensionskassen	72'357.35		73'865.00		49'057.20	
3053 AG-Beiträge an Unfallversicherungen	11'611.00		11'270.00		10'542.25	
3054 AG-Beiträge an Familienausgleichskasse	18'293.00		18'150.00		17'155.05	
3055 AG-Beiträge an Krankentaggeldversicherungen	5'829.35		2'855.00		2'662.45	
309 Übriger Personalaufwand	45'487.20		61'420.00		58'121.90	
3090 Aus- und Weiterbildung des Personals	25'174.25		35'950.00		38'170.20	
3091 Personalwerbung	4'165.30		150.00		515.40	
3099 Übriger Personalaufwand	16'147.65		25'320.00		19'436.30	
31 Sach- und übriger Betriebsaufwand	1'795'804.39		1'932'815.00		1'838'760.89	
310 Material - und Warenaufwand	296'593.82		321'170.00		294'475.77	
3100 Büromaterial	13'621.53		20'875.00		14'223.16	
3101 Betriebs-, Verbrauchsmaterial	73'128.59		53'950.00		49'985.67	
3102 Drucksachen, Publikationen	49'328.82		55'230.00		44'746.14	

Bezeichnung	Rechnung 2020		Budget 2020		Rechnung 2019	
	Aufwand	Ertrag	Aufwand	Ertrag	Aufwand	Ertrag
3103	Fachliteratur, Zeitschriften	9'567.22		13'140.00		10'427.07
3104	Lehrmittel	135'691.88		154'965.00		155'757.93
3105	Lebensmittel	15'255.78		23'010.00		19'335.80
311	Nicht aktivierbare Anlagen	190'588.20		171'715.00		143'471.88
3110	Büromaschinen und -geräte, Schulmobiliar	21'751.71		14'830.00		17'154.93
3111	Maschinen, Geräte und Fahrzeuge	88'083.25		78'475.00		92'284.10
3112	Kleider, Wäsche, Vorhänge	3'146.45		1'800.00		1'300.30
3113	Hardware	49'765.64		45'000.00		4'634.60
3118	Immaterielle Anlagen	25'230.90		25'055.00		15'301.50
3119	Übrige nicht aktivierbare Anlagen	2'610.25		6'555.00		12'796.45
312	Ver- und Entsorgung Liegenschaften VV	122'236.30		119'950.00		128'080.35
3120	Ver- und Entsorgung Liegenschaften VV	122'236.30		119'950.00		128'080.35
313	Dienstleistungen und Honorare	482'675.42		492'570.00		417'000.96
3130	Dienstleistungen Dritter	292'533.27		351'110.00		306'799.01
3131	Planungen und Projektierungen Dritter	9'497.20		11'000.00		4'709.10
3132	Honorare externer Berater, Gutachter, Fachexperten	124'581.60		65'400.00		46'480.95
3133	Informatiknutzungsaufwand	5'141.50		6'900.00		5'513.35
3134	Sachversicherungsprämien	34'564.35		40'405.00		34'527.45
3136	Honorare privatärztlicher Tätigkeit	12'698.80		13'910.00		14'849.45
3137	Steuern und Abgaben	3'658.70		3'845.00		4'121.65
314	Baulicher und betrieblicher Unterhalt	364'666.20		431'500.00		414'072.99
3140	Unterhalt an Grundstücken	785.00		2'000.00		89.00
3141	Unterhalt Strassen / Verkehrswege	102'667.35		109'000.00		55'730.80
3142	Unterhalt Wasserbau	7'356.05		3'000.00		4'271.85
3143	Unterhalt Tiefbauten	116'565.45		180'000.00		134'367.39
3144	Unterhalt Hochbauten	128'086.15		135'500.00		203'071.40
3149	Unterhalt übrige Sachanlagen	9'206.20		2'000.00		16'542.55

Bezeichnung	Rechnung 2020		Budget 2020		Rechnung 2019		
	Aufwand	Ertrag	Aufwand	Ertrag	Aufwand	Ertrag	
315	Unterhalt Mobilien und immaterielle Anlagen		123'084.00		142'860.00		138'519.19
3150	Unterhalt Büromaschinen und -geräte, Schulmobiliar	102.30		1'000.00		1'699.80	
3151	Unterh. Apparate, Maschinen, Geräte, Fahrzeuge, Werkzeuge	41'954.55		72'320.00		68'945.79	
3153	Unterhalt Informatik (Hardware)	23'777.00		3'700.00		3'176.25	
3158	Unterhalt immaterielle Anlagen	54'611.35		59'390.00		55'304.55	
3159	Unterhalt übrige mobile Anlagen	2'638.80		6'450.00		9'392.80	
316	Mieten, Leasing, Pachten, Benutzungsgebühren		102'418.25		106'070.00		103'948.75
3160	Miete und Pacht Liegenschaften	90'142.25		90'470.00		91'000.45	
3161	Mieten, Benützungskosten Anlagen	11'322.20		14'400.00		12'007.75	
3169	Übrige Mieten und Benützungskosten	953.80		1'200.00		940.55	
317	Spesenentschädigungen		24'514.75		95'620.00		80'772.82
3170	Reisekosten und Spesen	4'081.05		10'175.00		5'725.70	
3171	Exkursionen, Schulreisen und Lager	20'433.70		85'445.00		75'047.12	
318	Wertberichtigungen auf Forderungen		84'741.85		42'800.00		100'489.50
3180	Wertberichtigungen auf Forderungen	39'000.00				34'300.00	
3181	Tatsächliche Forderungsverluste	45'741.85		42'800.00		66'189.50	
319	Verschiedener Betriebsaufwand		4'285.60		8'560.00		17'928.68
3199	Übriger Betriebsaufwand	4'285.60		8'560.00		17'928.68	
33	Abschreibungen Verwaltungsvermögen		703'986.85		674'390.00		662'690.00
330	Abschreibungen Sachanlagen VV		572'756.85		553'375.00		531'640.00
3300	Planmässige Abschreibungen Sachanlagen	551'120.00		553'375.00		531'640.00	
3301	Ausserplanmässige Abschreibungen Sachanlagen	21'636.85					
332	Abschreibungen Immaterielle Anlagen		131'230.00		121'015.00		131'050.00
3320	Planmässige Abschreibungen immaterieller Anlagen	131'230.00		121'015.00		131'050.00	

Bezeichnung	Rechnung 2020		Budget 2020		Rechnung 2019	
	Aufwand	Ertrag	Aufwand	Ertrag	Aufwand	Ertrag
34	Finanzaufwand	105'931.52		94'865.00		175'587.55
340	Zinsaufwand	25'602.62		27'390.00		27'313.65
3401	Verzinsung kurzfristige Finanzverbindlichkeiten	53.49				655.55
3406	Verzinsung langfristige Finanzverbindlichkeiten	11'496.33		13'190.00		12'945.00
3409	Übrige Passivzinsen	14'052.80		14'200.00		13'713.10
343	Liegenschaftenaufwand Finanzvermögen	76'062.10		53'475.00		143'048.20
3430	Baulicher Unterhalt Liegenschaften FV	35'970.55		18'500.00		108'389.70
3431	Nicht baulicher Unterhalt Liegenschaften FV	1'542.15		1'400.00		1'590.65
3439	Übriger Liegenschaftenaufwand FV	38'549.40		33'575.00		33'067.85
349	Verschiedener Finanzaufwand	4'266.80		14'000.00		5'225.70
3499	Übriger Finanzaufwand	4'266.80		14'000.00		5'225.70
35	Einlagen in Fonds und Spezialfinanzierungen	257'101.00		366'000.00		507'929.00
351	Einlagen in Fonds und Spezialfinanzierungen im EK	257'101.00		366'000.00		507'929.00
3510	Einlagen in Spezialfinanzierungen des EK	257'101.00		366'000.00		507'929.00
36	Transferaufwand	6'282'820.02		6'199'365.00		6'018'825.24
361	Entschädigungen an Gemeinwesen	4'603'941.16		4'482'460.00		4'389'382.86
3611	Entschädigungen an den Kanton	4'231'137.81		4'138'800.00		4'049'167.31
3612	Entschädigungen an Gemeinden und Gemeindeverbände	358'792.35		329'610.00		326'204.55
3614	Entschädigungen an öffentliche Unternehmungen	14'011.00		14'050.00		14'011.00
362	Finanz- und Lastenausgleich	454'420.00		458'800.00		453'328.00
3621	Finanz- und Lastenausgleich an den Kanton	454'420.00		458'800.00		453'328.00
363	Beiträge an Gemeinwesen und Dritte	1'220'188.86		1'253'350.00		1'172'454.38
3631	Beiträge an den Kanton	887'913.60		921'220.00		844'419.00
3632	Beiträge an Gemeinden und Gemeindeverbände	192'663.60		215'970.00		216'524.70
3635	Beiträge an private Unternehmungen	4'505.35		5'660.00		6'035.35

Bezeichnung	Rechnung 2020		Budget 2020		Rechnung 2019	
	Aufwand	Ertrag	Aufwand	Ertrag	Aufwand	Ertrag
3636	Beiträge an private Organ. ohne Erwerbszweck	90'327.46		103'000.00		98'574.98
3637	Beiträge an private Haushalte	44'778.85		7'500.00		6'900.35
366	Abschreibungen Investitionsbeiträge	4'270.00		4'755.00		3'660.00
3660	Planmässige Abschreibung Investitionsbeiträge	4'270.00		4'755.00		3'660.00
38	Ausserordentlicher Aufwand			124'175.00		
389	Einlagen in das Eigenkapital			124'175.00		
3894	Einlage in finanzpolitische Reserven			124'175.00		
3896	Einlagen in Neubewertungsreserven					
39	Interne Verrechnungen	117'503.25		113'185.00		112'888.85
391	Interne Verrechnung von Dienstleistungen	98'777.90		97'685.00		98'835.40
3910	Interne Verrechnung von Dienstleistungen	98'777.90		97'685.00		98'835.40
392	Interne Verrechnung von Pachten, Mieten, Ben.-kosten	9'600.00		8'900.00		4'000.00
3920	Interne Verrechnung von Pachten, Mieten, Benütz.k.	9'600.00		8'900.00		4'000.00
393	Interne Verrechnung von Betriebs- und Verwaltungsk.	2'852.25				2'816.15
3930	Interne Verrechnung von Betriebs- und Verwaltungsk.	2'852.25				2'816.15
394	Interne Verrechnung von kalk. Zinsen und Finanzaufwand	6'273.10		6'600.00		7'237.30
3940	Interne Verrechnung von kalk. Zinsen und Finanzaufwand	6'273.10		6'600.00		7'237.30
4	Ertrag		11'670'106.11		11'105'820.00	11'406'039.17
40	Fiskalertrag		5'839'327.00		5'448'900.00	5'424'646.50
400	Direkte Steuern natürliche Personen		4'929'631.80		4'743'200.00	4'687'674.90
4000	Einkommenssteuern natürliche Personen		4'561'266.95		4'406'700.00	4'335'909.50
4001	Vermögenssteuern natürliche Personen		349'203.45		315'000.00	335'338.35
4002	Quellensteuern natürliche Personen		19'161.40		21'500.00	16'427.05

Bezeichnung	Rechnung 2020		Budget 2020		Rechnung 2019	
	Aufwand	Ertrag	Aufwand	Ertrag	Aufwand	Ertrag
401 Direkte Steuern juristische Personen		176'105.05		51'100.00		127'248.90
4010 Gewinnsteuern juristische Personen		172'318.30		48'600.00		124'473.25
4011 Kapitalsteuern juristische Personen		3'786.75		2'500.00		2'775.65
402 Übrige Direkte Steuern		723'590.15		643'000.00		598'202.70
4021 Grundsteuern		522'206.20		490'000.00		428'874.05
4022 Vermögensgewinnsteuern		195'231.95		145'000.00		157'408.20
4024 Erbschafts- und Schenkungssteuern		3'251.65		3'000.00		10'178.95
4029 Eingang abgeschriebene Steuern		2'900.35		5'000.00		1'741.50
403 Besitz- und Aufwandsteuern		10'000.00		11'600.00		11'520.00
4033 Hundetaxen		10'000.00		11'600.00		11'520.00
41 Regalien und Konzessionen		85'923.00		88'000.00		84'998.00
412 Konzessionen		85'923.00		88'000.00		84'998.00
4120 Konzessionen		85'923.00		88'000.00		84'998.00
42 Entgelte		1'242'933.75		1'597'625.00		1'961'505.22
420 Ersatzabgaben		236'986.10		225'000.00		216'603.35
4200 Ersatzabgaben		236'986.10		225'000.00		216'603.35
421 Gebühren für Amtshandlungen		37'916.65		54'500.00		34'128.75
4210 Gebühren für Amtshandlungen		37'916.65		54'500.00		34'128.75
422 Spital und Heimtaxen, Kostgelder		22'038.50		19'380.00		8'236.00
4220 Taxen und Kostgelder		22'038.50		19'380.00		8'236.00
423 Schul- und Kursgelder		27'988.95		13'645.00		9'477.70
4230 Schulgelder		27'988.95		13'645.00		9'477.70

Bezeichnung	Rechnung 2020		Budget 2020		Rechnung 2019	
	Aufwand	Ertrag	Aufwand	Ertrag	Aufwand	Ertrag
424 Benützungsgebühren und Dienstleistungen		691'024.70		1'048'500.00		1'273'236.95
4240 Benützungsgebühren und Dienstleistungen		691'024.70		1'048'500.00		1'273'236.95
425 Erlös aus Verkäufen		110'926.50		131'000.00		256'244.00
4250 Verkäufe		110'926.50		131'000.00		256'244.00
426 Rückerstattungen		116'052.35		105'600.00		163'128.47
4260 Rückerstattungen Dritter		116'052.35		105'600.00		163'128.47
427 Bussen						450.00
4270 Bussen						450.00
43 Verschiedene Erträge		173'333.35		160'000.00		183'851.35
430 Verschiedene betriebliche Erträge		173'333.35		160'000.00		183'851.35
4309 Übriger betrieblicher Ertrag		173'333.35		160'000.00		183'851.35
44 Finanzertrag		683'863.00		342'235.00		337'536.85
440 Zinsertrag		27'593.30		33'850.00		36'223.95
4401 Zinsen Forderungen und Kontokorrente		13'869.70		20'000.00		22'829.10
4409 Übrige Zinsen von Finanzvermögen		13'723.60		13'850.00		13'394.85
443 Liegenschaftenertrag FV		255'580.05		264'570.00		252'474.25
4430 Pacht- und Mietzinse Liegenschaften FV		213'939.25		226'090.00		216'625.35
4439 Diverser Liegenschaftenertrag FV		41'640.80		38'480.00		35'848.90
444 Wertberichtigung Anlagen FV		362'168.00				
4443 Marktwertanpassungen Liegenschaften		362'168.00				
445 Finanzertrag aus Darlehen und Beteiligungen des VV		1'916.40		1'805.00		2'856.00
4450 Erträge aus Darlehen VV		1'562.50		1'455.00		2'500.00
4451 Erträge aus Beteiligungen VV		353.90		350.00		356.00

Bezeichnung	Rechnung 2020		Budget 2020		Rechnung 2019	
	Aufwand	Ertrag	Aufwand	Ertrag	Aufwand	Ertrag
447 Liegenschaftsertrag VV		36'605.25		42'010.00		45'982.65
4470 Pacht- und Mietzinse Liegenschaften VV		4'500.00		4'900.00		4'680.00
4471 Vergütung Dienstwohnungen VV		15'000.00		15'000.00		15'000.00
4472 Vergütung für Benützungen Liegenschaften VV		17'105.25		22'110.00		26'302.65
45 Entnahmen aus Fonds und Spezialfinanzierungen		177'248.20		134'145.00		132'007.54
450 Entnahmen aus Fonds und Spezialfinanzierungen im FK				27'000.00		
4501 Entnahmen aus Fonds des FK				27'000.00		
451 Entnahmen aus Fonds und Spezialfinanzierungen im EK		177'248.20		107'145.00		132'007.54
4510 Entnahmen aus Spezialfinanzierungen des EK		177'248.20		107'145.00		132'007.54
46 Transferertrag		3'349'974.56		3'221'730.00		3'168'604.86
460 Ertragsanteile von Dritten		3'129.00				
4600 Ertragsanteile vom Bund		3'129.00				
461 Entschädigungen von Gemeinwesen		2'622'324.61		2'435'285.00		2'499'817.21
4611 Entschädigungen vom Kanton		860'610.26		707'500.00		746'789.06
4612 Entschädigungen von Gemeinden und -verbänden		1'761'714.35		1'727'785.00		1'753'028.15
462 Finanz- und Lastenausgleich		602'592.00		687'600.00		582'722.00
4621 Finanz- und Lastenausgleich vom Kanton		54'124.00		105'000.00		46'935.00
4622 Finanz- und Lastenausgleich von Gemeinden und -verbänden		548'468.00		582'600.00		535'787.00
463 Beiträge von Gemeinwesen und Dritten		121'345.20		98'045.00		84'697.75
4631 Beiträge vom Kanton		109'248.60		82'940.00		65'448.10
4632 Beiträge von Gemeinden und Gemeindeverbänden		12'084.10		15'095.00		19'237.15
4636 Beiträge von privaten Organ. ohne Erwerbszweck		12.50		10.00		12.50
469 Verschiedener Transferertrag		583.75		800.00		1'367.90
4699 Rückverteilungen		583.75		800.00		1'367.90

Bezeichnung	Rechnung 2020		Budget 2020		Rechnung 2019	
	Aufwand	Ertrag	Aufwand	Ertrag	Aufwand	Ertrag
48	Ausserordentlicher Ertrag					
489	Entnahmen aus Eigenkapital					
4896	Entnahmen aus Neubewertungsreserven					
49	Interne Verrechnungen			113'185.00		112'888.85
491	Interne Verrechnung von Dienstleistungen			97'685.00		98'835.40
4910	Interne Verrechnung von Dienstleistungen			97'685.00		98'835.40
492	Interne Verrechnung von Pachten, Mieten, Benütz.k.			8'900.00		4'000.00
4920	Interne Verrechnung von Pachten. Mieten, Ben.-kosten			8'900.00		4'000.00
493	Interne Verrechnung von Betriebs- und Verwaltungsk.					2'816.15
4930	Interne Verrechnung von Betriebs- und Verwaltungsk.					2'816.15
494	Interne Verrechnung von kalk. Zinsen und Finanzaufwand			6'600.00		7'237.30
4940	Interne Verrechnung von kalk. Zinsen und Finanzaufwand			6'600.00		7'237.30
9	Abschlusskonten	973'104.73	17'407.55	100'920.00	12'255.00	659'259.09
90	Abschluss Erfolgsrechnung	973'104.73	17'407.55	100'920.00	12'255.00	659'259.09
900	Abschluss Allgemeiner Haushalt	853'240.46				195'349.36
9000	Ertragsüberschuss	853'240.46				195'349.36
901	Abschluss Spezialfinanzierung und Fonds im EK	119'864.27	17'407.55	100'920.00	12'255.00	463'909.73
9010	Abschluss Spezialfinanzierungen, Ertragsüberschuss	119'864.27		100'920.00		463'909.73
9011	Abschluss Spezialfinanzierungen, Aufwandüberschuss		17'407.55		12'255.00	7'932.16

Einwohnergemeinde Thierachern HRM2

Sachgruppen Erfolgsrechnung 2020

Bezeichnung	Rechnung 2020		Budget 2020		Rechnung 2019	
	Aufwand	Ertrag	Aufwand	Ertrag	Aufwand	Ertrag
Total	11'687'513.66	11'687'513.66	11'118'075.00	11'118'075.00	11'413'971.33	11'413'971.33

	Bezeichnung	Rechnung 2020		Budget 2020		Rechnung 2019	
		Ausgaben	Einnahmen	Ausgaben	Einnahmen	Ausgaben	Einnahmen
0	Allgemeine Verwaltung	533.20				54'144.75	
02	Allgemeine Dienste	533.20				54'144.75	
022	Allgemeine Dienste, übrige	533.20				54'144.75	
0220	Allgemeine Dienste, übrige	533.20				54'144.75	
5200.01	Ersatz EDV-Anlage	533.20				10'692.05	
5060.02	Teilersatz Büromöbel					43'452.70	
1	Öffentliche Ordnung und Sicherheit, Verteidigung						
16	16 Verteidigung						
162	Zivile Verteidigung						
1620	Zivilschutz						
5040.01	Umbau KP II, Kandermatte						
6310.01	Investitionsbeiträge von Kanton und Konkordaten						
2	Bildung	54'144.20		200'000.00		474.50	
21	Obligatorische Schule	54'144.20		200'000.00		474.50	
217	Schulliegenschaften	54'144.20		200'000.00		474.50	
2170	Schulliegenschaften Primarschulen und Kindergarten	54'144.20		200'000.00		474.50	
5040.10	Sanierung Abwasserleitungen aus GEP-Nachführung	49'144.20				474.50	
5040.11	Sanierung Garderoben, Duschen und WC	5'000.00		170'000.00			
5040.12	Ersatz Verbundraffstoren			30'000.00			
5040.13	Sanierung Geländer						

	Bezeichnung	Rechnung 2020		Budget 2020		Rechnung 2019	
		Ausgaben	Einnahmen	Ausgaben	Einnahmen	Ausgaben	Einnahmen
6	Verkehr und Nachrichtenübermittlung	400'549.10		444'000.00		446'963.40	
61	Strassenverkehr	400'549.10		444'000.00		446'963.40	
615	Gemeindestrassen	400'549.10		444'000.00		446'963.40	
6150	Gemeindestrassen	400'549.10		444'000.00		446'963.40	
5010.01	Mülimatt Ortsumfahrung	17'103.35				293'961.30	
5010.02	Sanierung Brüggstrasse	292'195.10		234'000.00		89'590.20	
5010.05	Umrüstung Strassenbeleuchtung auf LED	14'265.15		20'000.00		11'988.30	
5010.11	Sanierung Ameisenweg und Blümlisalpstrasse					20'519.10	
5010.12	Sanierung Niesenstrasse	2'956.10		105'000.00		30'884.50	
5010.13	Sanierug Kelle (Abschnitt Mitte)			85'000.00		20.00	
5010.14	Sanierung alter Eggstutz						
5010.15	Ersatz Strassenabwasserleitung alter Eggstutz	74'029.40					
7	Umweltschutz und Raumordnung	375'477.51	2'785.50	644'000.00	35'000.00	345'605.24	18'654.10
71	Wasserversorgung	330'468.51	2'785.50	410'000.00		268'486.40	
710	Wasserversorgung	330'468.51	2'785.50	410'000.00		268'486.40	
7101	Wasserwerk (Gemeindebetrieb)	330'468.51	2'785.50	410'000.00		268'486.40	
5031.01	Ersatz Hydrantenleitung Mülimatt - Schönegg					25'608.00	
5031.02	Ersatz Hydrantenleitung Brüggstrasse (inkl. 21-29)	12'165.40		61'000.00		116'856.50	
5031.05	Ersatz Hydr.leitung Ameisenweg - Blümlisalpstr.			23'000.00		8'014.45	
5031.11	Ersatz Hydrantenleitung Niesenstrasse	19.70		20'000.00			
5031.12	Ersatz Hydrantenleitung Schmitti - Sandbühlstrasse	4'765.60				104'280.30	
5031.14	Ersatz Hydrantenleitung Hubel und div. Anpassungen	165'704.40		41'000.00		8'114.70	
5031.16	Ersatz Hydrantenleitung Räckholtern	147'813.41		225'000.00		5'612.45	
5031.17	Ersatz Hydrantenleitung Hurschgasse			40'000.00			
5031.18	Ersatz Hydrantenleitung Mösliweg 10 - Rütihubel						
5620.01	Einkaufsgebühren Blattenheid						
6310.01	Investitionsbeiträge von Kantonen und Kondkordaten		2'785.50				

	Bezeichnung	Rechnung 2020		Budget 2020		Rechnung 2019	
		Ausgaben	Einnahmen	Ausgaben	Einnahmen	Ausgaben	Einnahmen
72	Abwasserentsorgung	20'243.25		17'000.00	35'000.00	4'761.70	
720	Abwasserentsorgung	20'243.25		17'000.00	35'000.00	4'761.70	
7201	Abwasserbeseitigung (Gemeindebetrieb)	20'243.25		17'000.00	35'000.00	4'761.70	
5032.08	Sanierung Kanalisation alter Eggstutz						
5620.01	Baukostenbeitrag ARA Durchlaufskonto (für MWST-Abrg.)						
5620.04	Baukostenbeitrag ARA 2019					4'761.70	
5620.05	Baukostenbeitrag ARA 2020	20'243.25		17'000.00			
5620.06	Baukostenbeitrag ARA 2021						
6310.01	Investitionsbeiträge von Kantonen und Kondkordaten				35'000.00		
74	Verbauungen	16'572.30		207'000.00		62'570.99	18'654.10
741	Gewässerverbauungen	16'572.30		207'000.00		62'570.99	18'654.10
7410	Gewässerverbauungen	16'572.30		207'000.00		62'570.99	18'654.10
5020.03	Hochwasserschutzprojekt Glütschbach (innerh. Baugeb)	16'572.30		192'000.00		5'893.35	
5020.04	Baulicher Unterhalt Wahlenbach					56'677.64	
5020.05	Renaturierung Wahlenbach			15'000.00			
5020.06	Massnahmen Biberkonzept						
6310.01	Subventionen						18'654.10
77	Übriger Umweltschutz					9'786.15	
771	Friedhof und Bestattung					9'786.15	
7710	Friedhof und Bestattung					9'786.15	
5030.01	Neubau Gemeinschaftsgrab					9'786.15	

	Bezeichnung	Rechnung 2020		Budget 2020		Rechnung 2019	
		Ausgaben	Einnahmen	Ausgaben	Einnahmen	Ausgaben	Einnahmen
79	Raumordnung	8'193.45		10'000.00			
790	Raumordnung	8'193.45		10'000.00			
7900	Raumordnung	8'193.45		10'000.00			
5290.01	Totalrevision Baureglement	8'193.45		10'000.00			
8	Volkswirtschaft		150'000.00				
82	Forstwirtschaft		150'000.00				
820	Forstwirtschaft		150'000.00				
8200	Forstwirtschaft		150'000.00				
6420.01	Rückzahlung von Darlehen an Gemeinden und - zweckverbände		150'000.00				
9	Finanzen	152'785.50	830'704.01	35'000.00	1'288'000.00	18'654.10	847'187.89
99	Nicht aufgeteilte Posten	152'785.50	830'704.01	35'000.00	1'288'000.00	18'654.10	847'187.89
999	Abschluss	152'785.50	830'704.01	35'000.00	1'288'000.00	18'654.10	847'187.89
9990	Abschluss	152'785.50	830'704.01	35'000.00	1'288'000.00	18'654.10	847'187.89
5900.01	Passivierte Einnahmen	152'785.50		35'000.00		18'654.10	
6900.01	Aktivierte Ausgaben		830'704.01		1'288'000.00		847'187.89

Einwohnergemeinde Thierachern HRM2

Investitionsrechnung 2020

Bezeichnung	Rechnung 2020		Budget 2020		Rechnung 2019	
	Ausgaben	Einnahmen	Ausgaben	Einnahmen	Ausgaben	Einnahmen
Total	983'489.51	983'489.51	1'323'000.00	1'323'000.00	865'841.99	865'841.99

	Bezeichnung	Rechnung 2020		Budget 2020		Rechnung 2019	
		Ausgaben	Einnahmen	Ausgaben	Einnahmen	Ausgaben	Einnahmen
5	Investitionsausgaben	983'489.51		1'323'000.00		865'841.99	
50	Sachanlagen	801'734.11		1'261'000.00		831'734.14	
501	Strassen / Verkehrswege	400'549.10		444'000.00		446'963.40	
5010	Strassen / Verkehrswege	400'549.10		444'000.00		446'963.40	
502	Wasserbau	16'572.30		207'000.00		62'570.99	
5020	Wasserbau	16'572.30		207'000.00		62'570.99	
503	Tiefbauten	330'468.51		410'000.00		278'272.55	
5030	Übrige Tiefbauten allgemein					9'786.15	
5031	Tiefbauten Wasserversorgung	330'468.51		410'000.00		268'486.40	
5032	Tiefbauten Abwasserbeseitig.						
504	Hochbauten	54'144.20		200'000.00		474.50	
5040	Hochbauten	54'144.20		200'000.00		474.50	
506	Mobilien					43'452.70	
5060	Mobilien					43'452.70	
52	Immaterielle Anlagen	8'726.65		10'000.00		10'692.05	
520	Software	533.20				10'692.05	
5200	Software	533.20				10'692.05	
529	Übrige immaterielle Anlagen	8'193.45		10'000.00			
5290	Übrige immaterielle Anlagen	8'193.45		10'000.00			

Bezeichnung	Rechnung 2020		Budget 2020		Rechnung 2019	
	Ausgaben	Einnahmen	Ausgaben	Einnahmen	Ausgaben	Einnahmen
56	Investitionsbeiträge	20'243.25		17'000.00		4'761.70
562	Investitionsbeiträge an Gemeinden und -verbände	20'243.25		17'000.00		4'761.70
5620	Investitionsbeiträge an Gemeinden und -verbänden	20'243.25		17'000.00		4'761.70
59	Übertrag an Bilanz	152'785.50		35'000.00		18'654.10
590	Passivierungen	152'785.50		35'000.00		18'654.10
5900	Passivierte Einnahmen	152'785.50		35'000.00		18'654.10
6	Investitionseinnahmen		983'489.51		1'323'000.00	865'841.99
63	Investitionsbeiträge		2'785.50		35'000.00	18'654.10
631	Investitionsbeiträge vom Kanton		2'785.50		35'000.00	18'654.10
6310	Investitionsbeiträge vom Kanton		2'785.50		35'000.00	18'654.10
64	Rückzahlung von Darlehen		150'000.00			
642	Rückzahlung von Darlehen an Gemeinden und -verbände		150'000.00			
6420	Rückzahlung von Darlehen an Gemeinden und -verbände		150'000.00			
69	Übertrag an Bilanz		830'704.01		1'288'000.00	847'187.89
690	Aktivierungen		830'704.01		1'288'000.00	847'187.89
6900	Aktivierte Ausgaben		830'704.01		1'288'000.00	847'187.89

Bezeichnung	Rechnung 2020		Budget 2020		Rechnung 2019	
	Ausgaben	Einnahmen	Ausgaben	Einnahmen	Ausgaben	Einnahmen
Total	983'489.51	983'489.51	1'323'000.00	1'323'000.00	865'841.99	865'841.99