

JAHRESRECHNUNG 2021

nach HRM2



Einwohnergemeinde Thierachern

INHALTSVERZEICHNIS

1	BERICHTERSTATTUNG	5
1.1	Bericht	5
1.1.1	Erfolgsrechnung	5
1.1.2	Spezialfinanzierungen (SF)	6
1.1.3	Investitionsrechnung	6
1.1.4	Bilanz	7
1.1.5	Nachkredite	7
1.2	Spezialfinanzierungen	8
2	ECKDATEN	9
2.1	Übersicht	9
2.2	Selbstfinanzierung / Finanzierungsergebnis	9
2.3	Gestufte Erfolgsausweise	10
2.3.1	Gesamter Haushalt	10
2.3.2	Allgemeiner Haushalt	11
2.3.3	Feuerwehr	12
2.3.4	Wasserversorgung	13
2.3.5	Abwasserentsorgung	14
2.3.6	Abfall	15
3	BILANZ	16
4	FUNKTIONEN	17
4.1	Erfolgsrechnung	17
4.1.1	Kommentar	18
4.2	Investitionsrechnung	24
5	SACHGRUPPEN	25
5.1	Erfolgsrechnung	25
5.1.1	Kommentar	26
5.2	Investitionsrechnung	28
6	GELDFLUSSRECHNUNG	29
7	FINANZKENNZAHLEN	31
7.1	Gesamthaushalt	31
7.2	Allgemeiner Haushalt	32
7.3	Spezialfinanzierung Feuerwehr	32
7.4	Spezialfinanzierung Wasserversorgung	32
7.5	Spezialfinanzierung Abwasserentsorgung	32
7.6	Spezialfinanzierung Abfall	33
8	ANTRAG DER EXEKUTIVE	34
9	BESTÄTIGUNGSBERICHT	36
10	GENEHMIGUNG DER JAHRESRECHNUNG	37

11 ANHANG	38
11.1 Regelwerk	38
11.1.1 Angewendetes Regelwerk.....	38
11.1.2 Bewertung Finanzvermögen	38
11.1.3 Bewertung Verwaltungsvermögen.....	39
11.1.4 Aktivierungsgrenze.....	39
11.1.5 Bestehendes Verwaltungsvermögen.....	39
11.2 Grundlagen der Jahresrechnung	39
11.3 Eigenkapitalnachweis	40
11.4 Rückstellungsspiegel.....	41
11.5 Beteiligungsspiegel.....	42
11.6 Gewährleistungsspiegel.....	44
11.7 Anlagespiegel.....	45
11.8 Kreditkontrolle	48
11.8.1 Verpflichtungskredite für Investitionen.....	48
11.8.2 Nachkredite.....	50
11.9 Weitere massgebende Angaben.....	54
11.9.1 Werterhaltungskosten und Einlage in die SF Werterhalt Wasserversorgung.....	54
11.9.2 Werterhaltungskosten und Einlage in die SF Werterhalt Abwasseranlagen.....	55
12 DETAILS ZUR JAHRESRECHNUNG	56
12.1 Bilanz	56
12.2 Erfolgsrechnung nach Funktionen	71
12.3 Erfolgsrechnung nach Sachgruppen.....	105
12.4 Investitionsrechnung nach Funktionen.....	114
12.5 Investitionen nach Sachgruppen.....	119

1 BERICHTERSTATTUNG

1.1 Bericht

Allgemeines

Die Jahresrechnung 2021 wurde nach dem Rechnungsmodell HRM2 gemäss Art. 70 Gemeindegesetz (GG, BSG 170.11) erstellt. Zum Einsatz gelangte die dafür spezialisierte Software Sage 50 der Firma DuMo Informatik & Scanning AG, Spreitenbach.

Ergebnisse

Nach HRM2 muss das Ergebnis des Gesamthaushalts von der Gemeindeversammlung genehmigt werden.

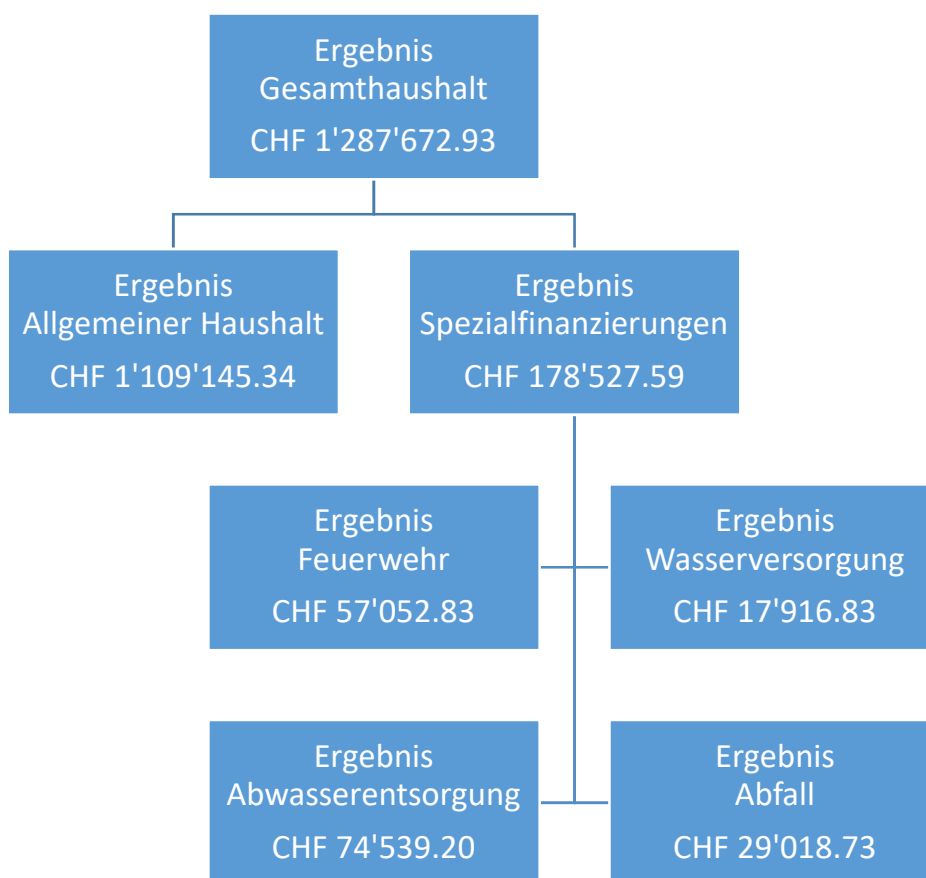

1.1.1 Erfolgsrechnung

Ergebnis Gesamthaushalt

Der Gesamthaushalt schliesst mit einem Ertragsüberschuss von CHF 1'287'672.93 ab. Budgetiert war nach der Verbuchung von zusätzlichen Abschreibungen von CHF 155'740.00 aufgrund eines Ertragsüberschusses im Allgemeinen Haushalt ein Aufwandüberschuss von CHF 36'590.00. Die Besserstellung gegenüber dem Budget 2021 beträgt CHF 1'324'262.93.

Ergebnis Allgemeiner Haushalt

Der Allgemeine Haushalt schliesst nach der Verbuchung der gesetzlich vorgeschriebenen zusätzlichen Abschreibungen von CHF 139'865.75 mit einem Ertragsüberschuss von

CHF 1'109'145.34 ab. Budgetiert war ein Ertragsüberschuss von CHF 155'740.00, welcher jedoch für zusätzliche Abschreibungen vorgesehen war.

Die nachfolgenden Ereignisse bzw. Buchungen haben das Ergebnis der Jahresrechnung 2021 massgeblich beeinflusst:

- Die Kosten der Lastenausgleiche Ergänzungsleistungen, Sozialhilfe und öffentlicher Verkehr lagen zum Teil deutlich unter den Prognosewerten des Kantons, was zu wesentlichen Minderkosten von CHF 173'902.69 geführt hat.
- Trotz der Corona-Pandemie haben sich die Steuererträge der natürlichen Personen erfreulich entwickelt. Die Einkommenssteuern liegen um CHF 201'705.30 über dem Budgetwert und um CHF 133'533.70 über dem Vorjahreswert, die Vermögenssteuern um CHF 133'216.40 über dem Budgetwert respektive CHF 126'895.40 über dem Vorjahreswert.
- Die Erträge aus den Sondersteuern liegen mit total CHF 516'330.20 um CHF 366'330.20 über dem Budgetwert. Bei den Grundstückgewinnsteuern macht der Mehrertrag CHF 261'524.85 aus, bei den Sonderveranlagungen CHF 104'805.35.
- Aufgrund der amtlichen Neubewertung sowie der kantonalen Bewertungsvorschriften mussten die Werte der Liegenschaften des Finanzvermögens angepasst werden. Dies führte zu einem Ertrag aus Marktwertanpassung von CHF 85'216.00, jedoch ohne dass der Gemeinde finanzielle Mittel zufließen.

1.1.2 Spezialfinanzierungen (SF)

SF Feuerwehr

Die Funktion 1500 schliesst mit einem Ertragsüberschuss von CHF 57'052.83 ab. Budgetiert war ein Aufwandüberschuss von CHF 17'275.00. Das Eigenkapital (Gewinnvortrag) beträgt CHF 392'420.35 (Konto 29000.01).

SF Wasserversorgung

Die Funktion 7101 schliesst mit einem Ertragsüberschuss von CHF 17'916.83 ab. Budgetiert war ein Aufwandüberschuss von CHF 13'745.00. Das Eigenkapital (Gewinnvortrag) beträgt CHF 622'770.53 (Konto 29001.01). Der Bestand des Werterhalts beläuft sich auf CHF 1'158'270.15 (Konto 29301.01).

SF Abwasserentsorgung

Die Funktion 7201 schliesst mit einem Ertragsüberschuss von CHF 74'539.20 ab. Budgetiert war ein Aufwandüberschuss von CHF 7'695.00 ab. Das Eigenkapital (Rechnungsausgleich) beträgt CHF 767'161.90 (Konto 29002.01). Der Bestand des Werterhalts beläuft sich auf CHF 4'325'766.41 (Konto 29302.01).

SF Abfall

Die Funktion 7301 schliesst mit einem Ertragsüberschuss von CHF 29'018.73 ab. Budgetiert war ein Ertragsüberschuss von CHF 2'125.00. Das Eigenkapital (Rechnungsausgleich) beträgt CHF 410'516.29 (Konto 29003.01).

1.1.3 Investitionsrechnung

Es wurden insgesamt Nettoinvestitionen von CHF 1'558'169.09 getätigt. Budgetiert waren Nettoinvestitionen von CHF 1'768'000.00. Während im Bereich Abwasser höhere Investitionsausgaben getätigt wurden als budgetiert, konnten die im Bereich Gewässerverbauungen vorgesehenen Projekte noch nicht umgesetzt werden.

1.1.4 Bilanz

Aktiven

Die Bilanzsumme beträgt per 31.12.2021 CHF 19'545'667.76 (Vorjahr: CHF 18'442'732.68). Davon beläuft sich das Finanzvermögen auf CHF 10'046'298.76 (Vorjahr: CHF 9'815'738.77). Gegenüber dem Vorjahr entspricht dies einer Zunahme von CHF 230'559.99. Hauptgrund ist die Zunahme der flüssigen Mittel im Betrag von CHF 299'212.56. Kompensiert wird dies teilweise durch die Abnahme der Forderungen im Betrag von CHF 216'592.37. Das Verwaltungsvermögen beträgt per 31.12.2021 CHF 9'499'369.00 (Vorjahr: CHF 8'626'993.91), was aufgrund der starken Investitionstätigkeit einer Zunahme von CHF 872'375.09 entspricht.

Passiven

Das Fremdkapital beträgt CHF 5'698'082.68 (Vorjahr: CHF 6'118'171.43). Die Abnahme ist mit der Rückzahlung von Darlehen im Wert von CHF 810'000.00 sowie der Zunahme der laufenden Verpflichtungen von CHF 409'979.31 zu begründen.

Das Eigenkapital (Sachgruppe 29) beträgt per 31.12.2021 CHF 13'847'585.08 (Vorjahr: CHF 12'324'561.25). **Das massgebende Eigenkapital (Sachgruppe 299) beläuft sich nach Verbuchung des Ertragsüberschusses auf CHF 4'420'290.93 (Vorjahr: CHF 3'311'145.59).**

1.1.5 Nachkredite

Es werden nur Nachkredite grösser CHF 2'500.00 aufgeführt.

Total	CHF	553'912.26
davon		
gebunden	CHF	253'290.18
Kompetenz Gemeinderat	CHF	300'622.08
zu beschliessen	CHF	0.00

1.2 Spezialfinanzierungen

(Gebührenfinanzierte Bereiche gemäss Art. 30 Bst. b FHDV)

SF Feuerwehr		
	Rechnungsjahr	Budget
Erfolg	57'052.83	-17'275.00
Verwaltungsvermögen per 31.12.2021	268'280.06	
Eigenkapital SF per 31.12.2021	392'420.35	

SF Wasserversorgung		
	Rechnungsjahr	Budget
Erfolg	17'916.83	-13'745.00
Verwaltungsvermögen per 31.12.2021	1'686'368.91	
Bestand Werterhalt per 31.12.2021	1'158'270.15	
Eigenkapital SF per 31.12.2021	622'770.53	

SF Abwasserentsorgung		
	Rechnungsjahr	Budget
Erfolg	74'539.20	-7'695.00
Verwaltungsvermögen per 31.12.2021	676'825.39	
Bestand Werterhalt per 31.12.2021	4'325'766.41	
Eigenkapital SF per 31.12.2021	767'161.90	

SF Abfall		
	Rechnungsjahr	Budget
Erfolg	29'018.73	2'125.00
Verwaltungsvermögen per 31.12.2021	0.00	
Eigenkapital SF per 31.12.2021	410'516.29	

2 ECKDATEN

2.1 Übersicht

	Rechnung 2021	Budget 2021	Rechnung 2020
Jahresergebnis Erfolgsrechnung Gesamthaushalt	1'287'672.93	-36'590.00	955'697.18
Jahresergebnis Erfolgsrechnung Allgemeiner Haushalt	1'109'145.34	0.00	853'240.46
Jahresergebnis Spezialfinanzierungen	178'527.59	-36'590.00	102'456.72
Steuerertrag natürliche Personen	5'230'626.45	4'848'200.00	4'929'631.80
Steuerertrag juristische Personen	3'026.80	70'500.00	176'105.05
Liegenschaftssteuer	523'809.40	495'000.00	522'206.20
Nettoinvestitionen	1'558'169.09	1'768'000.00	677'918.51
Bestand Finanzvermögen	10'046'298.76		9'815'738.77
Bestand Verwaltungsvermögen Gesamthaushalt	9'499'369.00		8'626'993.91
Bestand Verwaltungsvermögen Allgemeiner Haushalt	6'867'894.64		6'728'028.89
Bestand Verwaltungsvermögen Spezialfinanzierungen	2'631'474.36		1'898'965.02
Fremdkapital	5'698'082.68		6'118'171.43
Eigenkapital	13'847'585.08		12'324'561.25

2.2 Selbstfinanzierung / Finanzierungsergebnis

		Rechnung 2021	Budget 2021	Rechnung 2020
Ergebnis Gesamthaushalt	90	1'287'672.93	-36'590.00	955'697.18
Abschreibung Verwaltungsvermögen	33 +	681'184.00	702'860.00	703'986.85
Einlagen in Fonds und Spezialfinanzierungen	35 +	377'534.25	282'300.00	257'101.00
Entnahmen aus Fonds und Spezialfinanzierungen	45 -	125'009.45	152'090.00	177'248.20
Wertberichtigung Darlehen Verwaltungsvermögen	364 +	0.00	0.00	0.00
Wertberichtigung Beteiligungen Verwaltungsvermögen	365 +	0.00	0.00	0.00
Abschreibungen Investitionsbeiträge	366 +	4'610.00	5'000.00	4'270.00
Einlagen in das Eigenkapital	389 +	351'798.15	363'440.00	0.00
Entnahmen aus dem Eigenkapital	489 -	368'972.05	365'600.00	0.00
Selbstfinanzierung		2'208'817.83	799'320.00	1'743'806.83

Nettoinvestitionen

Investitionsausgaben	5 +	1'564'344.39	1'819'000.00	830'704.01
Investitionseinnahmen	6 -	6'175.30	51'000.00	152'785.50

Nettoinvestitionen		1'558'169.09	1'768'000.00	677'918.51
---------------------------	--	---------------------	---------------------	-------------------

Finanzierungsergebnis		650'648.74	-968'680.00	1'065'888.32
------------------------------	--	-------------------	--------------------	---------------------

2.3 Gestufte Erfolgsausweise**2.3.1 Gesamter Haushalt**

	Rechnung 2021	Budget 2021	Rechnung 2020
Betrieblicher Aufwand	10'539'279.09	10'905'845.00	10'490'974.16
30 Personalaufwand	1'554'789.73	1'578'855.00	1'451'261.90
31 Sach- und übriger Betriebsaufwand	1'611'215.52	1'862'230.00	1'795'804.39
33 Abschreibungen Verwaltungsvermögen	681'184.00	702'860.00	703'986.85
35 Einlagen Fonds und Spezialfinanzierungen	377'534.25	282'300.00	257'101.00
36 Transferaufwand	6'314'555.59	6'479'600.00	6'282'820.02
37 Durchlaufende Beiträge	0.00	0.00	0.00
Betrieblicher Ertrag	11'513'313.25	10'623'655.00	10'868'739.86
40 Fiskalertrag	6'299'729.70	5'582'020.00	5'839'327.00
41 Regalien und Konzessionen	93'335.00	87'000.00	85'923.00
42 Entgelte	1'514'253.68	1'320'900.00	1'242'933.75
43 Verschiedene Erträge	173'333.35	160'000.00	173'333.35
45 Entnahmen aus Fonds und Spezialfin.	125'009.45	152'090.00	177'248.20
46 Transferertrag	3'307'652.07	3'321'645.00	3'349'974.56
47 Durchlaufende Beiträge	0.00	0.00	0.00
Ergebnis aus betrieblicher Tätigkeit	974'034.16	-282'190.00	377'765.70
34 Finanzaufwand	83'746.93	97'980.00	105'938.37
44 Finanzertrag	380'211.80	341'420.00	683'869.85
Ergebnis aus Finanzierung	296'464.87	243'440.00	577'931.48
Operatives Ergebnis	1'270'499.03	-38'750.00	955'697.18
38 Ausserordentlicher Aufwand	351'798.15	363'440.00	0.00
48 Ausserordentlicher Ertrag	368'972.05	365'600.00	0.00
Ausserordentliches Ergebnis	17'173.90	2'160.00	0.00
Gesamtergebnis Erfolgsrechnung	1'287'672.93	-36'590.00	955'697.18

2.3.2 Allgemeiner Haushalt

	Rechnung 2021	Budget 2021	Rechnung 2020
Betrieblicher Aufwand	9'169'967.13	9'481'015.00	9'252'443.43
30 Personalaufwand	1'464'463.50	1'455'625.00	1'379'231.25
31 Sach- und übriger Betriebsaufwand	1'185'259.69	1'340'035.00	1'377'772.01
33 Abschreibungen Verwaltungsvermögen	584'784.00	615'100.00	587'270.00
35 Einlagen Fonds und Spezialfinanzierungen	0.00	0.00	0.00
36 Transferaufwand	5'935'459.94	6'070'255.00	5'908'170.17
37 Durchlaufende Beiträge	0.00	0.00	0.00
Betrieblicher Ertrag	9'978'447.85	9'247'965.00	9'541'193.41
40 Fiskalertrag	6'299'729.70	5'582'020.00	5'839'327.00
41 Regalien und Konzessionen	93'335.00	87'000.00	85'923.00
42 Entgelte	145'649.73	135'300.00	133'747.50
43 Verschiedene Erträge	173'333.35	160'000.00	173'333.35
45 Entnahmen aus Fonds und Spezialfin.	0.00	0.00	0.00
46 Transferertrag	3'266'400.07	3'283'645.00	3'308'862.56
47 Durchlaufende Beiträge	0.00	0.00	0.00
Ergebnis aus betrieblicher Tätigkeit	808'480.72	-233'050.00	288'749.98
34 Finanzaufwand	83'746.93	97'830.00	105'790.22
44 Finanzertrag	367'237.65	328'720.00	670'280.70
Ergebnis aus Finanzierung	283'490.72	230'890.00	564'490.48
Operatives Ergebnis	1'091'971.44	-2'160.00	853'240.46
38 Ausserordentlicher Aufwand	351'798.15	363'440.00	0.00
48 Ausserordentlicher Ertrag	368'972.05	365'600.00	0.00
Ausserordentliches Ergebnis	17'173.90	2'160.00	0.00
Gesamtergebnis Erfolgsrechnung	1'109'145.34	0.00	853'240.46

Die Hauptgründe für das wesentlich bessere Ergebnis der Jahresrechnung liegen bei den höheren Steuererträgen (Einkommens-, Vermögens-, Grundstückgewinnsteuern und Sonderveranlagungen), bei den tieferen Beiträgen an die Lastenausgleiche sowie bei der Marktwertanpassung der Liegenschaften Finanzvermögen durch die amtliche Neubewertung. Zusammen ergeben diese Punkte eine Verbesserung der Jahresrechnung im Vergleich zum Budget um rund CHF 960'000.00.

2.3.3 Feuerwehr

	Rechnung 2021	Budget 2021	Rechnung 2020
Betrieblicher Aufwand	238'129.07	284'625.00	195'496.97
30 Personalaufwand	88'536.23	115'130.00	65'389.50
31 Sach- und übriger Betriebsaufwand	88'520.09	108'475.00	68'681.52
33 Abschreibungen Verwaltungsvermögen	53'170.00	53'170.00	53'170.00
35 Einlagen Fonds und Spezialfinanzierungen	0.00	0.00	0.00
36 Transferaufwand	7'902.75	7'850.00	8'255.95
37 Durchlaufende Beiträge	0.00	0.00	0.00
Betrieblicher Ertrag	295'009.55	267'500.00	283'493.60
40 Fiskalertrag	0.00	0.00	0.00
41 Regalien und Konzessionen	0.00	0.00	0.00
42 Entgelte	253'757.55	229'500.00	242'381.60
43 Verschiedene Erträge	0.00	0.00	0.00
45 Entnahmen aus Fonds und Spezialfin.	0.00	0.00	0.00
46 Transferertrag	41'252.00	38'000.00	41'112.00
47 Durchlaufende Beiträge	0.00	0.00	0.00
Ergebnis aus betrieblicher Tätigkeit	56'880.48	-17'125.00	87'996.63
34 Finanzaufwand	0.00	150.00	141.30
44 Finanzertrag	172.35	0.00	0.00
Ergebnis aus Finanzierung	172.35	-150.00	-141.30
Operatives Ergebnis	57'052.83	-17'275.00	87'855.33
38 Ausserordentlicher Aufwand	0.00	0.00	0.00
48 Ausserordentlicher Ertrag	0.00	0.00	0.00
Ausserordentliches Ergebnis	0.00	0.00	0.00
Gesamtergebnis Erfolgsrechnung	57'052.83	-17'275.00	87'855.33

Das Rechnungsergebnis der Feuerwehr ist, wie bereits im Vorjahr, stark von der Corona-Pandemie geprägt. Aufgrund der Corona-Einschränkungen konnten diverse Übungen nicht durchgeführt werden. Die Personalkosten liegen deshalb um CHF 26'593.77 unter dem Budget. Weiter wirkte sich dies auch auf den Sach- und übrigen Betriebsaufwand aus, welcher um CHF 19'954.91 unter dem Budgetwert abschliesst. Zusammen mit den um CHF 17'583.15 höheren Ersatzabgaben ergibt sich ein Ertragsüberschuss von CHF 57'052.83. Budgetiert war ein Aufwandüberschuss von CHF 17'275.00.

2.3.4 Wasserversorgung

	Rechnung 2021	Budget 2021	Rechnung 2020
Betrieblicher Aufwand	507'272.62	459'225.00	408'922.75
30 Personalaufwand	1'600.00	3'100.00	6'641.15
31 Sach- und übriger Betriebsaufwand	83'878.87	94'120.00	70'105.05
33 Abschreibungen Verwaltungsvermögen	23'130.00	24'610.00	22'960.00
35 Einlagen Fonds und Spezialfinanzierungen	189'397.95	118'500.00	93'773.00
36 Transferaufwand	209'265.80	218'895.00	215'443.55
37 Durchlaufende Beiträge	0.00	0.00	0.00
Betrieblicher Ertrag	524'748.25	445'330.00	418'191.95
40 Fiskalertrag	0.00	0.00	0.00
41 Regalien und Konzessionen	0.00	0.00	0.00
42 Entgelte	481'390.85	391'500.00	367'164.50
43 Verschiedene Erträge	0.00	0.00	0.00
45 Entnahmen aus Fonds und Spezialfin.	43'357.40	53'830.00	51'027.45
46 Transferertrag	0.00	0.00	0.00
47 Durchlaufende Beiträge	0.00	0.00	0.00
Ergebnis aus betrieblicher Tätigkeit	17'475.63	-13'895.00	9'269.20
34 Finanzaufwand	0.00	0.00	0.00
44 Finanzertrag	441.20	150.00	967.15
Ergebnis aus Finanzierung	441.20	150.00	967.15
Operatives Ergebnis	17'916.83	-13'745.00	10'236.35
38 Ausserordentlicher Aufwand	0.00	0.00	0.00
48 Ausserordentlicher Ertrag	0.00	0.00	0.00
Ausserordentliches Ergebnis	0.00	0.00	0.00
Gesamtergebnis Erfolgsrechnung	17'916.83	-13'745.00	10'236.35

Anstelle eines Aufwandüberschusses von CHF 13'745.00 schliesst die Wasserversorgung mit einem Ertragsüberschuss von CHF 17'916.83 ab. Die Besserstellung ist auf tieferen Sachaufwand (CHF 10'241.13), tiefere Beiträge an Gemeinden und Gemeindeverbände (CHF 12'567.60) sowie höhere Erträge (CHF 8'811.50 – ohne Berücksichtigung der ergebnisneutralen Anschlussgebühren) zurückzuführen.

2.3.5 Abwasserentsorgung

	Rechnung 2021	Budget 2021	Rechnung 2020
Betrieblicher Aufwand	408'202.25	447'905.00	412'479.25
30 Personalaufwand	0.00	0.00	0.00
31 Sach- und übriger Betriebsaufwand	70'200.75	126'000.00	92'598.10
33 Abschreibungen Verwaltungsvermögen	20'100.00	9'980.00	40'586.85
35 Einlagen Fonds und Spezialfinanzierungen	188'136.30	163'800.00	163'328.00
36 Transferaufwand	129'765.20	148'125.00	115'966.30
37 Durchlaufende Beiträge	0.00	0.00	0.00
Betrieblicher Ertrag	471'369.65	428'460.00	383'381.90
40 Fiskalertrag	0.00	0.00	0.00
41 Regalien und Konzessionen	0.00	0.00	0.00
42 Entgelte	389'717.60	330'200.00	257'161.15
43 Verschiedene Erträge	0.00	0.00	0.00
45 Entnahmen aus Fonds und Spezialfin.	81'652.05	98'260.00	126'220.75
46 Transferertrag	0.00	0.00	0.00
47 Durchlaufende Beiträge	0.00	0.00	0.00
Ergebnis aus betrieblicher Tätigkeit	63'167.40	-19'445.00	-29'097.35
34 Finanzaufwand	0.00	0.00	0.00
44 Finanzertrag	11'371.80	11'750.00	11'689.80
Ergebnis aus Finanzierung	11'371.80	11'750.00	11'689.80
Operatives Ergebnis	74'539.20	-7'695.00	-17'407.55
38 Ausserordentlicher Aufwand	0.00	0.00	0.00
48 Ausserordentlicher Ertrag	0.00	0.00	0.00
Ausserordentliches Ergebnis	0.00	0.00	0.00
Gesamtergebnis Erfolgsrechnung	74'539.20	-7'695.00	-17'407.55

Anstelle eines Aufwandüberschusses von CHF 7'695.00 schliesst die Abwasserentsorgung mit einem Ertragsüberschuss von CHF 74'539.20 ab. Da die Anschlussgebühren mit CHF 188'136.30 weit über dem Budgetwert liegen, konnte nebst der Einlage der Anschlussgebühren auf eine ordentliche Einlage in den Werterhalt, welche mit CHF 36'600.00 budgetiert war, verzichtet werden. Weitere Gründe, welche zum grossen Ertragsüberschuss geführt haben, sind wesentlich tiefere Honorar- (CHF 19'308.15) und Kanalisationsunterhaltskosten (CHF 35'905.00).

2.3.6 Abfall

	Rechnung 2021	Budget 2021	Rechnung 2020
Betrieblicher Aufwand	215'708.02	233'075.00	221'631.76
30 Personalaufwand	190.00	5'000.00	0.00
31 Sach- und übriger Betriebsaufwand	183'356.12	193'600.00	186'647.71
33 Abschreibungen Verwaltungsvermögen	0.00	0.00	0.00
35 Einlagen Fonds und Spezialfinanzierungen	0.00	0.00	0.00
36 Transferaufwand	32'161.90	34'475.00	34'984.05
37 Durchlaufende Beiträge	0.00	0.00	0.00
Betrieblicher Ertrag	243'737.95	234'400.00	242'479.00
40 Fiskalertrag	0.00	0.00	0.00
41 Regalien und Konzessionen	0.00	0.00	0.00
42 Entgelte	243'737.95	234'400.00	242'479.00
43 Verschiedene Erträge	0.00	0.00	0.00
45 Entnahmen aus Fonds und Spezialfin.	0.00	0.00	0.00
46 Transferertrag	0.00	0.00	0.00
47 Durchlaufende Beiträge	0.00	0.00	0.00
Ergebnis aus betrieblicher Tätigkeit	28'029.93	1'325.00	20'847.24
34 Finanzaufwand	0.00	0.00	0.00
44 Finanzertrag	988.80	800.00	925.35
Ergebnis aus Finanzierung	988.80	800.00	925.35
Operatives Ergebnis	29'018.73	2'125.00	21'772.59
38 Ausserordentlicher Aufwand	0.00	0.00	0.00
48 Ausserordentlicher Ertrag	0.00	0.00	0.00
Ausserordentliches Ergebnis	0.00	0.00	0.00
Gesamtergebnis Erfolgsrechnung	29'018.73	2'125.00	21'772.59

Anstelle eines Ertragsüberschusses von CHF 2'125.00 schliesst die Spezialfinanzierung Abfall mit einem Ertragsüberschuss von CHF 29'018.73 ab. Nebst diversen kleineren positiven Budgetabweichungen liegt ein Hauptgrund beim noch nicht überarbeiteten Abfallreglement, für welches im Budget Beträge von total CHF 10'000.00 eingestellt waren.

3 BILANZ

	Rechnung 2021	Rechnung 2020
1 Aktiven	19'545'667.76	18'442'732.68
10 Finanzvermögen	10'046'298.76	9'815'738.77
100 Flüssige Mittel und kurzfristige Geldanlagen	2'575'652.98	2'276'440.42
101 Forderungen	2'591'169.58	2'807'761.95
102 Kurzfristige Finanzanlagen	0.00	0.00
104 Aktive Rechnungsabgrenzung	640'827.05	578'103.25
106 Vorräte und angefangene Arbeiten	1.00	1.00
107 Finanzanlagen	0.00	0.00
108 Sachanlagen Finanzvermögen	4'238'648.15	4'153'432.15
109 Forderungen gegenüber Spezialfinanzierungen und Fonds im Fremdkapital	0.00	0.00
14 Verwaltungsvermögen	9'499'369.00	8'626'993.91
140 Sachanlagen Verwaltungsvermögen	9'135'400.70	8'152'718.96
142 Immaterielle Anlagen	141'726.60	264'989.00
144 Darlehen	50'000.00	50'000.00
145 Beteiligungen, Grundkapitalien	10'203.00	10'203.00
146 Investitionsbeiträge	162'038.70	149'082.95

	Rechnung 2021	Rechnung 2020
2 Passiven	19'545'667.76	18'442'732.68
20 Fremdkapital	5'698'082.68	6'118'171.43
Kurzfristiges Fremdkapital	1'909'141.88	2'215'197.53
200 Laufende Verbindlichkeiten	840'185.56	430'206.25
201 Kurzfristige Finanzverbindlichkeiten	1'010'000.00	1'710'000.00
204 Passive Rechnungsabgrenzung	58'956.32	74'991.28
205 Kurzfristige Rückstellungen	0.00	0.00
Langfristiges Fremdkapital	3'788'940.80	3'902'973.90
206 Langfristige Finanzverbindlichkeiten	3'720'000.00	3'830'000.00
208 Langfristige Rückstellungen	0.00	0.00
209 Verbindlichkeiten gegenüber Spezialfinanzierungen und Fonds im Fremdkapital	68'940.80	72'973.90
29 Eigenkapital	13'847'585.08	12'324'561.25
290 Verpflichtungen/Vorschüsse gegenüber Spezialfinanzierungen	2'192'869.07	2'014'341.48
292 Rücklagen Globalbudgetbereiche	0.00	0.00
293 Vorfinanzierungen	5'484'036.56	5'231'511.76
294 Reserven	910'297.57	770'431.82
296 Neubewertungsreserven Finanzvermögen	840'090.95	997'130.60
299 Bilanzüberschuss/-fehlbetrag	4'420'290.93	3'311'145.59

4 FUNKTIONEN

4.1 Erfolgsrechnung

	Jahresrechnung 2021		Budget 2021		Jahresrechnung 2020	
	Aufwand	Ertrag	Aufwand	Ertrag	Aufwand	Ertrag
0 Allgemeine Verwaltung	991'026.95	188'657.53	997'025.00	183'320.00	1'000'359.25	214'370.05
Nettoergebnis		802'369.42		813'705.00		785'989.20
1 Öffentliche Ordnung und Sicherheit	404'107.19	343'347.05	379'265.00	361'910.00	386'181.20	358'112.75
Nettoergebnis		60'760.14		17'355.00		28'068.45
2 Bildung	4'754'754.52	2'450'351.88	4'757'230.00	2'367'355.00	4'671'933.99	2'488'878.46
Nettoergebnis		2'304'402.64		2'389'875.00		2'183'055.53
3 Kultur, Sport, Freizeit, Kirche	99'749.79	13'711.85	126'045.00	16'910.00	109'208.43	15'461.50
Nettoergebnis		86'037.94		109'135.00		93'746.93
4 Gesundheit	16'076.90	2'825.00	18'780.00	8'280.00	16'945.20	7'073.05
Nettoergebnis		13'251.90		10'500.00		9'872.15
5 Soziale Sicherheit	2'051'156.86	97'465.54	2'217'280.00	91'200.00	1'954'949.21	36'847.50
Nettoergebnis		1'953'691.32		2'126'080.00		1'918'101.71
6 Verkehr	655'762.10	115'243.95	751'765.00	102'750.00	839'058.55	133'824.55
Nettoergebnis		540'518.15		649'015.00		705'234.00
7 Umweltschutz und Raumordnung	1'348'716.57	1'445'596.85	1'244'325.00	1'319'230.00	1'196'006.60	1'263'239.50
Nettoergebnis	96'880.28		74'905.00		67'232.90	
8 Volkswirtschaft	2'950.60	93'735.00	5'735.00	87'400.00	3'518.00	85'923.00
Nettoergebnis	90'784.40		81'665.00		82'405.00	
9 Finanzen und Steuern	2'053'730.57	7'627'097.40	983'345.00	6'942'440.00	1'509'360.08	7'083'790.15
Nettoergebnis	5'573'366.83		5'959'095.00		5'574'430.07	
Total	12'378'032.05	12'378'032.05	11'480'795.00	11'480'795.00	11'687'520.51	11'687'520.51
Nettoergebnis						

4.1.1 Kommentar

0 Allgemeine Verwaltung

	Jahresrechnung 2021		Budget 2021		Jahresrechnung 2020	
	Aufwand	Ertrag	Aufwand	Ertrag	Aufwand	Ertrag
	991'026.95	188'657.53	997'025.00	183'320.00	1'000'359.25	214'370.05
Nettoergebnis		802'369.42		813'705.00		785'989.20

- 0120 Exekutive: Minderaufwand bei den Tag- und Sitzungsgeldern des Gemeinderates von CHF 6'810.00 aufgrund der Corona-Pandemie und damit ausgefallene Sitzungen. Weitere Minderkosten aufgrund der Pandemie gab es auf dem Konto übriger Personalaufwand (CHF 4'496.50), da die Gemeinderatsreise erneut nicht durchgeführt werden konnte und dem Konto Gemeinderatskredit (CHF 4'994.65), da die Klausuren stark reduziert und einzelne Anlässe gar nicht stattgefunden haben. Mehrkosten im Betrag von CHF 14'543.80 gab es hingegen bei den Honoraren für externe Berater für die Durchführung eines Strategieprozesses. Dieser wird vom Kanton Bern subventioniert, die Subventionen werden jedoch erst im 2022 ausgerichtet.
- 0220 Allgemeine Dienste: Minderaufwand bei den Löhnen des Verwaltungs- und Betriebspersonals von CHF 7'286.10, da sich die Abgrenzungen für Ferien- und Überzeitguthaben um CHF 10'510.75 reduziert haben. Minderkosten beim Büromaterial von CHF 5'433.50. Mehrkosten auf dem Konto Anschaffungen von Büromöbel und –geräten von CHF 11'417.00 durch die Ersatzbeschaffung des defekten Schaltertresors. Minderkosten auf dem Konto Honorare externe Berater, Gutachter, Fachexperten im Betrag von CHF 5'634.10, da die Begleitung des Strategieprozesses im Bereich der Exekutive (0120) verbucht wurde. Mehrertrag bei den Rückerstattungen von CHF 9'245.13 aufgrund von Taggeldleistungen und Parteikostenentschädigungen. Minderertrag auf dem Konto interne Verrechnung an Spezialfinanzierungen, im Betrag von CHF 10'161.90, welcher teilweise mit höheren übrigen internen Verrechnung kompensiert werden kann.

1 Öffentliche Ordnung und Sicherheit, Verteidigung

	Jahresrechnung 2021		Budget 2021		Jahresrechnung 2020	
	Aufwand	Ertrag	Aufwand	Ertrag	Aufwand	Ertrag
	404'107.19	343'347.05	379'265.00	361'910.00	386'181.20	358'112.75
Nettoergebnis		60'760.14		17'355.00		28'068.45

- 1400 Allgemeines Rechtswesen: Minderaufwand bei den Dienstleistungen Dritter (Baugebühren) von CHF 8'740.90, da weniger Baugesuche gestellt wurden. Dies führte ebenfalls zu Mindererträgen bei den Gebühren für Amtshandlungen (Bauwesen) von CHF 15'953.80.
- 1500 Feuerwehr: Minderaufwand bei Löhne, Tag und Sitzungsgelder von CHF 10'750.00 sowie beim Übungssold von CHF 11'150.00, da aufgrund der Corona-Massnahmen weniger Übungen und Sitzungen möglich waren. Dies führte ebenfalls zu Minderkosten beim Betriebs- und Verbrauchsmaterial von CHF 5'826.47. Weiter führte die Corona-Pandemie zu Minderkosten beim Unterhalt des Korpsmaterials (CHF 6'117.55). Mehrkosten gab es bei den Anschaffungen von Kleider im Betrag von CHF 6'448.00 für die Ausrüstung der Jugendfeuerwehr. Mehrertrag bei den Ersatzabgaben von CHF 17'583.15. Die Spezialfinanzierung Feuerwehr schliesst mit einem Ertragsüberschuss von CHF 57'052.83 ab. Budgetiert war ein Aufwandüberschuss von CHF 17'275.00.

- 1620 Zivilschutz: Mehrkosten von CHF 31'558.45 beim Unterhalt Hochbauten aufgrund der Mängelbehebung in der Zivilschutzanlage Kandermatte. Minderertrag bei den Beiträgen von Kantonen und Konkordaten im Betrag von CHF 9'000.00, da die Entnahme aus dem Ersatzabgabefonds der Mängelbehebung erst im 2022 erfolgt.

2 Bildung

	Jahresrechnung 2021		Budget 2021		Jahresrechnung 2020	
	Aufwand	Ertrag	Aufwand	Ertrag	Aufwand	Ertrag
	4'754'754.52	2'450'351.88	4'757'230.00	2'367'355.00	4'671'933.99	2'488'878.46
Nettoergebnis		2'304'402.64		2'389'875.00		2'183'055.53

- 2110 Kindergarten: Mehrkosten bei den Lehrerbesoldungskosten von CHF 19'292.34. Mehrkosten bei den Entschädigungen an Gemeinden von CHF 3'786.35 durch einen Kindergartenbesuch ausserhalb der Wohnsitzgemeinde. Mehrertrag bei den Entschädigungen des Kantons von CHF 8'780.14 aufgrund eines Zusatzbeitrags an besonders belastete Gemeinden. Mehrertrag bei den Entschädigungen von Gemeinden von CHF 6'275.10 aufgrund der höheren Lehrergehaltskosten.
- 2120 Primarstufe: Mehrkosten bei den Löhnen des Verwaltungs- und Betriebspersonals von CHF 7'423.05, da das Pensum im Schulsekretariat erhöht wurde. Minderkosten von CHF 3'401.95 auf dem Konto Aus- und Weiterbildung des Personals da verschiedene Anlässe coronabedingt nur reduziert stattgefunden haben. Mehrkosten bei den Lehrmitteln von CHF 10'932.49 für die einmalige Neuanschaffung von benötigten Lehrmitteln. Minderkosten von CHF 6'664.58 bei den Lehrmitteln fürs Handarbeiten und Werken. Mehrkosten bei den Anschaffungen von Büromöbeln (CHF 5'480.80) und der Hardware (CHF 5'085.85) für die Einrichtung eines zusätzlichen Klassenzimmers und die Umnutzung der ehemaligen Abwartwohnung. Minderkosten bei den immateriellen Anlagen (Software) von CHF 5'475.68. Mehrkosten beim Unterhalt Informatik (Hardware) von CHF 6'039.55 durch den Ersatz der Firewall. Minderkosten bei den Exkursionen, Schulreisen und Lager von CHF 24'353.28, da solche Anlässe aufgrund der Corona-Massnahmen teilweise nicht durchgeführt wurden. Mehrkosten bei den Lehrerbesoldungskosten von CHF 6'251.40. Mehrertrag bei den Entschädigungen des Kantons von CHF 36'162.30 aufgrund eines Zusatzbeitrags an besonders belastete Gemeinden. Mehrertrag bei den Entschädigungen von Gemeinden (Betriebs- und Gehaltskosten) von total CHF 27'444.85, welche auf das Verhältnis der Schülerzahlen nach Gemeinden zurückzuführen ist.
- 2130 Sekundarstufe I: Mehrkosten von CHF 4'111.45 bei den Löhnen des Verwaltungs- und Betriebspersonals aufgrund der Abgrenzung von Ferien und Überzeitguthaben. Minderkosten bei den Lehrmitteln von CHF 32'571.99. Minderkosten bei den Anschaffungen von Maschinen, Geräte und Fahrzeuge von CHF 8'407.40, da die budgetierten Hobelbänke nicht angeschafft wurden. Minderkosten bei den Anschaffungen von Hardware von CHF 18'827.60 da mit den bisherigen Schülerlaptops gearbeitet wird und eine Umstellung erst im Sommer 2022 vorgesehen ist. Mehrkosten beim Unterhalt Informatik (Hardware) von CHF 8'785.15 durch den Austausch diverser Laptop-Akkus sowie der Firewall. Minderkosten bei den Exkursionen, Schulreisen und Lager von CHF 17'703.55, da die Mehrheit solcher Anlässe aufgrund der Corona-Massnahmen nicht durchgeführt wurde. Minderkosten von CHF 6'990.00, da der Schüleraustausch mit Tschechien nicht durchgeführt wurde. Mehrkosten bei den Lehrerbesoldungskosten von CHF 8'878.38. Minderkosten bei den Entschädigungen an den Kanton für den Gymnasiumsbesuch von CHF 16'803.25, da die Anzahl der Schüler zurückgegangen ist. Mehrkosten bei den Entschädigungen an Gemeinden von CHF 5'981.90 aufgrund einem zusätzlichen Schulbesuch ausserhalb der Wohnsitzgemeinde. Mehrertrag bei den Entschädigungen des Kantons von CHF 42'536.53 aufgrund eines Zusatzbeitrags an besonders belastete Gemeinden.

- Minderertrag bei den Entschädigungen von Gemeinden (Betriebskosten) von CHF 36'769.50, welche auf die tieferen Schulbetriebskosten zurückzuführen ist.
- 2140 Musikschulen: Die Beiträge an Musikschulen und Private liegen mit CHF 36'371.60 um CHF 18'628.40 unter dem Budget (CHF 14'739.55 unter 2020).
- 2170 Schulliegenschaften Primarschulen und Kindergarten: Mehrkosten auf dem Konto Betriebs- und Unterhaltsmaterial von CHF 5'739.10 unter anderem verursacht durch die Corona-Pandemie. Mehrkosten bei den Anschaffungen von Maschinen, Geräte und Fahrzeuge von CHF 10'539.60, da die Scheuersaugmaschine ersetzt werden musste. Minderkosten von CHF 5'414.00 auf dem Konto Heizmaterial. Mehrkosten beim Unterhalt Hochbauten von CHF 23'500.91 aufgrund der Inbetriebnahme eines zusätzlichen Schulzimmers und der Umnutzung der ehemaligen Abwartwohnung für schulische Zwecke. Minderaufwand von CHF 26'120.00 bei den planmässigen Abschreibungen Hochbauten, da die Sanierung der Garderoben, Duschen und WCs noch nicht abgeschlossen ist. Minderertrag von total CHF 18'765.00 bei den Mietzinseinnahmen, da die ehemalige Abwartwohnung neu für schulische Zwecke genutzt wird und aufgrund der Corona-Pandemie die Vermietung der Turnhalle nur beschränkt möglich war.
- 2176 Schulliegenschaften Oberstufenschulzentrum: Mehrkosten von CHF 10'388.90 bei den Löhnen des Verwaltungs- und Betriebspersonals durch die Einführung des neuen Schulhausabwärts. Minderkosten beim Liegenschaftsunterhalt Aussenanlagen von CHF 8'975.90. Minderertrag von CHF 4'500.00, da aufgrund der Corona-Pandemie eine fixe Vermietung der Turnhalle nicht möglich war.
- 2180 Tagesbetreuung: Mehrkosten bei den Löhnen von CHF 23'966.55 durch die Erhöhung des Pensums der Tagesschulleitung. Mehrertrag auf dem Konto Elternbeiträge von CHF 16'621.00 aufgrund der deklarierten Einkommen, welche für die Tarifbestimmung massgebend sind. Mehrertrag bei den Entschädigungen der Gemeinden, da aufgrund des grösseren Defizits auch die Beiträge der Gemeinden höher ausfielen. Minderertrag bei den Beiträgen des Kantons von CHF 41'641.00 aufgrund der höheren Elternbeiträge und der zu hohen Vorauszahlung im 2020.
- 2200 Sonderschulen: Minderkosten von CHF 6'000.00, da das Büro an der Dorfstrasse 1 der Gemeinde Thierachern nicht mehr benötigt wird. Mehrkosten bei den Lehrerbekämpfungskosten von CHF 54'683.96. Mehrertrag bei den Entschädigungen von Gemeinden (Gehaltskosten) von CHF 37'005.75 aufgrund der höheren Lehregehälterkosten.

3 Kultur, Sport und Freizeit, Kirche

	Jahresrechnung 2021		Budget 2021		Jahresrechnung 2020	
	Aufwand	Ertrag	Aufwand	Ertrag	Aufwand	Ertrag
	99'749.79	13'711.85	126'045.00	16'910.00	109'208.43	15'461.50
Nettoergebnis		86'037.94		109'135.00		93'746.93

- 3290 Übrige Kultur: Minderkosten von CHF 4'753.35 da die Bundesfeier coronabedingt nicht stattfinden konnte. Minderkosten beim allgemeinen Aufwand für übrige Veranstaltungen von CHF 4'681.60 da die Topfgespräche (Fondue-Anlass) aufgrund der Corona-Pandemie nicht durchgeführt wurden.
- 3320 Massenmedien: Minderkosten beim Druck der Glütschbachpost von CHF 3'483.25.

4 Gesundheit

	Jahresrechnung 2021		Budget 2021		Jahresrechnung 2020	
	Aufwand	Ertrag	Aufwand	Ertrag	Aufwand	Ertrag
	16'076.90	2'825.00	18'780.00	8'280.00	16'945.20	7'073.05
Nettoergebnis		13'251.90		10'500.00		9'872.15

Keine Bemerkungen.

5 Soziale Sicherheit

	Jahresrechnung 2021		Budget 2021		Jahresrechnung 2020	
	Aufwand	Ertrag	Aufwand	Ertrag	Aufwand	Ertrag
	2'051'156.86	97'465.54	2'217'280.00	91'200.00	1'954'949.21	36'847.50
Nettoergebnis		1'953'691.32		2'126'080.00		1'918'101.71

- 5320 Ergänzungsleistungen AHV / IV: Minderaufwand beim Lastenausgleich für die Ergänzungsleistungen von CHF 10'300.00.
- 5450 Leistungen an Familien allgemein: Mehraufwand von netto CHF 4'867.91 durch die Ausgabe von Betreuungsgutscheinen für die Betreuung von Kindern in Kitas und Tageselternorganisationen.
- 5796 Regionaler Sozialdienst: Minderkosten bei den Restkosten des Regionalen Sozialdienstes Uetendorf von CHF 22'350.05.
- 5799 Lastenausgleich Sozialhilfe: Minderkosten beim Lastenausgleich Sozialhilfe von CHF 143'327.69.

6 Verkehr und Nachrichtenübermittlung

	Jahresrechnung 2021		Budget 2021		Jahresrechnung 2020	
	Aufwand	Ertrag	Aufwand	Ertrag	Aufwand	Ertrag
	655'762.10	115'243.95	751'765.00	102'750.00	839'058.55	133'824.55
Nettoergebnis		540'518.15		649'015.00		705'234.00

- 6150 Gemeindestrassen: Minderkosten von total CHF 10'000.00 bei den Planungen und Projektierungen Dritter sowie den Honoraren für externe Berater, Gutachter und Fachexperten. Minderaufwand beim Unterhalt von Strassen und Verkehrswegen von CHF 49'124.40. Minderkosten beim Unterhalt von Apparaten, Maschinen, etc. von CHF 4'810.05. Mehrertrag bei den internen Verrechnungen von Dienstleistungen von CHF 5'973.00 aufgrund der geleisteten Stunden.
- 6291 Gemeindeanteil Öffentlicher Verkehr: Minderkosten beim Lastenausgleich Öffentlicher Verkehr an den Kanton Bern von CHF 20'275.00.

7 Umweltschutz und Raumordnung

	Jahresrechnung 2021		Budget 2021		Jahresrechnung 2020	
	Aufwand	Ertrag	Aufwand	Ertrag	Aufwand	Ertrag
	1'348'716.57	1'445'596.85	1'244'325.00	1'319'230.00	1'196'006.60	1'263'239.50
Nettoergebnis	96'880.28		74'905.00		67'232.90	

- 7101 Wasserversorgung: Minderkosten bei den Planungen und Projektierungen Dritter von CHF 6'000.00. Mehrkosten von CHF 14'972.15 beim Unterhalt der Wasserleitungen aufgrund diverser Leitungsbrüche. Minderkosten beim Unterhalt der Hydranten von CHF 11'808.50 aufgrund des guten Zustands der Hydranten. Mehraufwand von CHF 70'897.95 bei den Einlagen der Anschlussgebühren in den Werterhalt, da die Erträge der Anschlussgebühren entsprechend höher als budgetiert ausgefallen sind. Minderkosten bei den Beiträgen an Gemeinden und Gemeindeverbände von CHF 12'567.60 aufgrund tieferer Beiträge an die Wasserversorgung Gemeindeverband Blattenheid. Mehrertrag bei den wiederkehrenden Gebühren (Erlös Grundtaxen und Wasserverkauf) von total CHF 12'810.40. Mehrertrag bei den Anschlussgebühren von CHF 70'897.95. Minderertrag bei der Entnahme aus dem Werterhalt von CHF 10'472.60.
- 7201 Abwasserentsorgung: Minderkosten von CHF 10'376.80 bei den Honoraren Leitungskataster. Minderkosten bei den Ingenieurhonoraren für Kleinprojekte und Anfragen von CHF 8'931.35. Minderkosten beim Unterhalt des Kanalisationsnetzes von CHF 35'905.00, da der Unterhaltsbedarf geringer und die Leitungsspülungen günstiger ausfielen. Mehraufwand bei den planmässigen Abschreibungen für immaterielle Anlagen von CHF 10'280.00, da die Kantonsbeiträge für die Ausführung der GEP-Massnahmen noch nicht eingegangen sind. Minderaufwand bei der Einlage in den Werterhalt von CHF 36'600.00, da die Einlage der Anschlussgebühren in den Werterhalt die ordentliche Einlage übersteigt und somit auf diese verzichtet werden kann. Mehraufwand von CHF 60'936.30 bei den Einlagen der Anschlussgebühren in den Werterhalt da die Erträge der Anschlussgebühren entsprechend höher als budgetiert ausgefallen sind. Minderkosten bei den Beiträgen an Gemeindeverbände (ARA Thunersee) von CHF 9'246.85. Mehrertrag bei den Anschlussgebühren von 60'936.30. Minderertrag bei der Entnahme aus dem Werterhalt von CHF 16'607.95, da die Unterhaltskosten, welche entnommen werden können, tiefer sind als budgetiert.
- 7301 Abfall (Gemeindebetrieb): Minderkosten bei den Löhnen, Tag- und Sitzungsgelder sowie den Honoraren für externe Berater von total CHF 9'810.00, da die Erarbeitung des neuen Abfallreglements noch nicht umgesetzt werden konnte.
- 7410 Gewässerverbauungen: Mehrkosten bei den Honoraren für externe Berater von CHF 8'109.15 für das Biberkonzept, welches ursprünglich teurer und deshalb in der Investitionsrechnung vorgesehen war.
- 7450 Naturgefahren: Minderkosten von CHF 6'000.00, da erneut auf das Einfordern der Einsatzkostenversicherung verzichtet wurde.
- 7710 Friedhof und Bestattung: Minderkosten von CHF 5'003.75 beim Unterhalt übrige Tiefbauten. Mehrkosten von CHF 5'021.05 bei den Bestattungskosten von Mittellosen.
- 7900 Raumordnung: Mehrertrag von CHF 13'333.35 beim Konto Mehrwertabschöpfung aufgrund der Teuerungsanpassung gemäss Infrastrukturvertrag bei der Deponie Eyacher.

8 Volkswirtschaft

	Jahresrechnung 2021		Budget 2021		Jahresrechnung 2020	
	Aufwand	Ertrag	Aufwand	Ertrag	Aufwand	Ertrag
	2'950.60	93'735.00	5'735.00	87'400.00	3'518.00	85'923.00
Nettoergebnis	90'784.40		81'665.00		82'405.00	

- 8710 Elektrizität: Mehrertrag von CHF 6'335.00 bei den Konzessionen der BKW Energie AG.

9 Finanzen und Steuern

	Jahresrechnung 2021		Budget 2021		Jahresrechnung 2020	
	Aufwand	Ertrag	Aufwand	Ertrag	Aufwand	Ertrag
	2'053'730.57	7'627'097.40	983'345.00	6'942'440.00	1'509'360.08	7'083'790.15
Nettoergebnis	5'573'366.83		5'959'095.00		5'574'430.07	

- 9100 Allgemeine Gemeindesteuern: Mehrertrag aus den Einkommenssteuern der natürlichen Personen von CHF 201'705.30 (CHF 133'533.70 über 2020) trotz der Corona-Pandemie. Mehrertrag von CHF 133'216.40 bei den Vermögenssteuern der natürlichen Personen. Minderertrag von total CHF 67'473.20 bei den Steuererträgen der juristischen Personen nachdem im 2020 noch überdurchschnittlich hohe Erträge verbucht werden konnten.
- 9101 Sondersteuern: Mehrertrag von CHF 261'524.85 bei den Grundstückgewinnsteuern (CHF 277'379.35 über Vorjahr). Mehrertrag von CHF 104'805.35 bei den Sondervoranlagen (CHF 43'718.90 über Vorjahr).
- 9102 Liegenschaftssteuern: Mehrertrag von CHF 37'809.40 bei den Liegenschaftssteuern (CHF 10'603.20 über Vorjahr).
- 9300 Finanz- und Lastenausgleich: Aufgrund der tieferen Steuerkraftentwicklung als von Kanton prognostiziert, fielen die Erträge Finanzausgleich Disparitätenabbau und Mindestausstattung um den Betrag von total CHF 98'522.00 tiefer aus.
- 9610 Zinsen: Minderaufwand bei den Vergütungszinsen Steuern von CHF 6'157.25.
- 9630 Liegenschaften des Finanzvermögens: Mehrkosten beim baulichen Unterhalt des Dorfschulhauses von CHF 13'867.10 durch die Erarbeitung einer Machbarkeitsstudie für künftige Nutzungen. Mehrertrag bei den Marktwertanpassungen durch die amtliche Neubewertung des alten Dorfschulhauses von CHF 85'216.00.
- 9900 nicht aufgeteilte Posten: Minderaufwand von CHF 15'874.25 für zusätzliche Abschreibungen des Verwaltungsvermögens aufgrund der Differenz zwischen den Nettoinvestitionen und den Abschreibungen des Allgemeinen Haushalts.
- 9990 Abschluss: Aufgrund der verschiedenen Besserstellungen resultiert im Allgemeinen Haushalt ein Ertragsüberschuss von CHF 1'109'145.34. Budgetiert war nach Verbuchung der zusätzlichen Abschreibungen eine ausgeglichene Rechnung.

4.2 Investitionsrechnung

	Jahresrechnung 2021		Budget 2021		Jahresrechnung 2020	
	Aufwand	Ertrag	Aufwand	Ertrag	Aufwand	Ertrag
0 Allgemeine Verwaltung	0.00	0.00	0.00	0.00	533.20	0.00
Nettoergebnis						533.20
1 Öffentliche Ordnung und Sicherheit	0.00	0.00	15'000.00	15'000.00	0.00	0.00
Nettoergebnis						
2 Bildung	536'861.05	0.00	480'000.00	0.00	54'144.20	0.00
Nettoergebnis		536'861.05		480'000.00		54'144.20
3 Kultur, Sport, Freizeit, Kirche	0.00	0.00	0.00	0.00	0.00	0.00
Nettoergebnis						
4 Gesundheit	0.00	0.00	0.00	0.00	0.00	0.00
Nettoergebnis						
5 Soziale Sicherheit	0.00	0.00	0.00	0.00	0.00	0.00
Nettoergebnis						
6 Verkehr	180'347.15	560.05	450'000.00	0.00	400'549.10	0.00
Nettoergebnis		179'787.10		450'000.00		400'549.10
7 Umweltschutz und Raumordnung	847'136.19	5'615.25	874'000.00	36'000.00	375'477.51	2'785.50
Nettoergebnis		841'520.94		838'000.00		372'692.01
8 Volkswirtschaft	0.00	0.00	0.00	0.00	0.00	150'000.00
Nettoergebnis						150'000.00
9 Finanzen und Steuern	6'175.30	1'564'344.39	51'000.00	1'819'000.00	152'785.50	830'704.01
Nettoergebnis	1'558'169.09		1'768'000.00		677'918.51	
Total	1'570'519.69	1'570'519.69	1'870'000.00	1'870'000.00	983'489.51	983'489.51
Nettoergebnis						

5 SACHGRUPPEN

5.1 Erfolgsrechnung

	Jahresrechnung 2021		Budget 2021		Jahresrechnung 2020	
	Aufwand	Ertrag	Aufwand	Ertrag	Aufwand	Ertrag
3 Aufwand	11'090'359.12		11'478'670.00		10'714'408.93	
30 Personalaufwand	1'554'789.73		1'578'855.00		1'451'261.90	
31 Sach- und übriger Betriebsaufwand	1'611'215.52		1'862'230.00		1'795'804.39	
33 Abschreibungen Verwaltungsvermögen	681'184.00		702'860.00		703'986.85	
34 Finanzaufwand	83'746.93		97'980.00		105'931.52	
35 Einlagen in Fonds und Spezialfinanzierungen	377'534.25		282'300.00		257'101.00	
36 Transferaufwand	6'314'555.59		6'479'600.00		6'282'820.02	
38 Ausserordentlicher Aufwand	351'798.15		363'440.00		0.00	
39 Interne Verrechnungen	115'534.95		111'405.00		117'503.25	
4 Ertrag		12'378'032.05		11'442'080.00		11'670'106.11
40 Fiskalertrag		6'299'729.70		5'582'020.00		5'839'327.00
41 Regalien und Konzessionen		93'335.00		87'000.00		85'923.00
42 Entgelte		1'514'253.68		1'320'900.00		1'242'933.75
43 Verschiedene Erträge		173'333.35		160'000.00		173'333.35
44 Finanzertrag		380'211.80		341'420.00		683'863.00
45 Entnahmen aus Fonds und Spezialfinanzierungen		125'009.45		152'090.00		177'248.20
46 Transferertrag		3'307'652.07		3'321'645.00		3'349'974.56
48 Ausserordentlicher Ertrag		368'972.05		365'600.00		
49 Interne Verrechnungen		115'534.95		111'405.00		117'503.25
9 Abschluss	1'287'672.93			36'590.00	955'697.18	
90 Abschluss Erfolgsrechnung	1'287'672.93	0.00	2'125.00	38'715.00	973'104.73	17'407.55

5.1.1 Kommentar

Die Kommentare beziehen sich auf den Gesamthaushalt

30 – Personalaufwand

Der Personalaufwand liegt mit CHF 1'554'789.73 um CHF 24'065.27 oder 1.5 % unter dem Budget. Minderkosten gab es in den Bereichen Behörden und Kommissionen (CHF 23'104.90) sowie beim übrigen Personalaufwand (CHF 29'546.27), da aufgrund der Corona-Pandemie verschiedene Sitzungen und Personalanlässe nicht stattfinden konnten.

31 – Sach- und übriger Betriebsaufwand

Der Sach- und übrige Betriebsaufwand schliesst um CHF 251'014.48 oder 13.5 % unter dem Budget ab. Minderkosten gab es bei den Lehrmitteln, den Dienstleistungen Dritter, den Honoraren externer Berater, beim Unterhalten von Strassen, Tiefbauten und Maschinen sowie bei den Exkursionen, Schulreisen und Lager. Mehrkosten von CHF 43'361.46 gab es hingegen beim Unterhalt der Hochbauten aufgrund der Instandstellungsarbeiten der Zivilschutzanlage Kandermatte und der Umbauarbeiten der ehemaligen Abwartswohnung Kandermatte. Auch beim Unterhalt der Informatik mussten Mehrkosten von CHF 18'406.15 durch den Ersatz der Firewalls und diverser Akkuaustausche bei den Schülerlaptops in Kauf genommen werden.

33 – Abschreibungen

Das bestehende Verwaltungsvermögen wurde per 1.1.2016 zu Buchwerten in HRM2 übernommen und beträgt CHF 3'335'914.31. Dieses wird innert 10 Jahren linear mit CHF 333'590.00 abgeschrieben. Die ordentlichen Abschreibungen nach HRM2 für ab 1.1.2016 neu in Betrieb genommene Investitionen liegen mit CHF 347'594.00 um CHF 1'166.00 unter dem Vorjahr.

Die gesamten Abschreibungen betragen CHF 681'184.00 und liegen aufgrund verschiedener Projektverschiebungen um CHF 21'676.00 unter dem Budget.

34 – Finanzaufwand

Der Finanzaufwand liegt mit CHF 83'746.93 um CHF 14'233.07 unter dem budgetierten Betrag. Hauptgrund sind tiefere Liegenschaftsunterhaltskosten bei der Ver- und Entsorgung (Heizmaterial, Wasser, Abwasser, Energie) sowie tiefere Vergütungszinse der Steuerverwaltung an Steuerpflichtige.

35 – Einlagen in Fonds und Spezialfinanzierungen

Die Einlagen in Fonds und Spezialfinanzierungen liegen mit CHF 377'534.25 um CHF 95'234.25 über dem Budget. Grund dafür sind die höheren Anschlussgebühren in den Bereichen Wasserversorgung und Abwasserentsorgung, welche gemäss den Vorgaben in den Werterhalt eingelegt werden müssen.

36 – Transferaufwand

Mit CHF 6'314'555.59 schliesst der Transferaufwand um CHF 165'044.41 tiefer ab als vorgesehen. Die grössten Abweichungen in Form von Minderkosten gab es beim Lastenausgleich Sozialhilfe (CHF 143'327.69). Mehrkosten gab es hingegen bei den Lehrgelohnkosten der Sonderschulen (CHF 54'683.96; CHF 6'644.79 über 2020).

38 – Ausserordentlicher Aufwand

Der ausserordentliche Aufwand beträgt CHF 351'798.15 und liegt somit um CHF 11'641.85 unter dem Budget. Die zusätzlichen Abschreibungen ergeben sich aus der Differenz zwischen den Nettoinvestitionen und den Abschreibungen des Allgemeinen Haushalts und sind gesetzlich vorgeschrieben. Bei der Einlage in die Neubewertungsreserven handelt es sich um die einmalige vorgeschriebene Einlage als Schwankungsreserven der Liegenschaften des Finanzvermögens.

39 – Interne Verrechnungen

Die internen Verrechnungen (ohne Spezialfinanzierungen) betragen insgesamt CHF 115'534.95 und liegen um CHF 4'129.95 über dem Budget.

40 – Fiskalertrag

Die Einnahmen aus den Steuern liegen mit CHF 6'299'729.70 um CHF 717'709.70 (12.9 %) über dem Budget. Im Vergleich zum Vorjahr beträgt das Wachstum 7.9 %. Die Hauptgründe sind mit CHF 382'426.45 die Steuererträge der natürlichen Personen sowie mit CHF 366'330.20 die Erträge aus den Vermögensgewinnsteuern. Während bei den Steuererträgen bei den natürlichen Personen von einer nachhaltigen Entwicklung ausgegangen werden kann, ist bei den Vermögensgewinnsteuern von einem aussergewöhnlichen Mehrertrag auszugehen. Mindererträge von CHF 67'473.20 mussten hingegen bei den bei den juristischen Personen hingenommen werden.

41 – Regalien und Konzessionen

Die Konzessionserträge, welche die BKW AG der Gemeinde zu entrichten hat, liegen mit CHF 93'335.00 um CHF 6'335.00 über dem Budget (CHF 7'412.00 über Vorjahr).

42 – Entgelte

Mit CHF 1'514'253.68 liegen die Entgelte um CHF 193'353.68 über dem Budget. Die Hauptgründe sind höhere Anschlussgebühren in den Bereichen Wasser und Abwasser von CHF 131'834.25.

43 – Verschiedene Erträge

Die verschiedenen Erträge beinhalten die Infrastrukturbeiträge aus der Deponie Eyacher und liegen mit CHF 173'335.35 um CHF 13'333.35 über dem Budgetwert.

44 – Finanzertrag

Der gesamte Finanzertrag beträgt CHF 380'211.80 und liegt somit um CHF 38'791.80 über dem Budget. Der Grund für die Besserstellung liegt bei der Marktwertanpassung der Liegenschaft altes Dorfschulhaus durch die amtliche Neubewertung von CHF 85'216.00. Minderertrag gab es hingegen bei den Mietzinseinnahmen der Liegenschaften des Verwaltungsvermögens aufgrund der Corona-Pandemie.

45 – Entnahme aus Fonds und Spezialfinanzierungen

Die Entnahme aus Fonds und Spezialfinanzierungen liegt mit CHF 125'009.45 um CHF 27'080.55 unter dem budgetierten Wert. Der Grund für die tiefere Entnahme aus den Werterhalten ist auf die tieferen Unterhaltskosten in den Bereichen Wasser und Abwasser zurückzuführen, welche jeweils den betreffenden Werterhalten entnommen werden kann.

46 – Transferertrag

Der Transferertrag beläuft sich gesamthaft auf CHF 3'307'652.07 und liegt somit um CHF 13'992.93 unter dem Budget. Während die Erträge aus dem Finanzausgleich um CHF 95'305.00 tiefer ausfielen, erhielt die Gemeinde vom Kanton aufgrund des hohen Schüleranteils einen Zusatzbeitrag an die Lehrergehaltskosten von CHF 61'123.85.

49 – Interne Verrechnungen

Siehe "39 – Interne Verrechnungen".

5.2 Investitionsrechnung

	Jahresrechnung 2021		Budget 2021		Jahresrechnung 2020	
	Aufwand	Ertrag	Aufwand	Ertrag	Aufwand	Ertrag
5 Ausgaben	1'570'519.69		1'870'000.00		983'489.51	
50 Sachanlagen	1'538'777.04		1'775'000.00		801'734.11	
52 Immaterielle Anlagen	8'001.60		0.00		8'726.65	
56 Eigene Investitionsbeiträge	17'565.75		44'000.00		20'243.25	
59 Übertrag an Bilanz	6'175.30		51'000.00		152'785.50	
6 Einnahmen		1'570'519.69		1'870'000.00		983'489.51
63 Investitionsbeiträge für eigene Rechnung		6'175.30		51'000.00		2'785.50
64 Rückzahlung von Darlehen		0.00		0.00		150'000.00
69 Übertrag an Bilanz		1'564'344.39		1'819'000.00		830'704.01

6 GELDFLUSSRECHNUNG

Geldflussrechnung

Gesamthaushalt

Einwohnergemeinde Thierachern

Bezeichnung	CHF	CHF
	2021	2020
Geldfluss aus betrieblicher Tätigkeit		
Ertragsüberschuss / (-) Aufwandüberschuss	1'287'672.93	955'697.18
Abschreibungen Verwaltungsvermögen	681'184.00	703'986.85
Abschreibungen Investitionsbeiträge	4'610.00	4'270.00
Einlagen in das Eigenkapital	351'798.15	0.00
(-) Entnahmen aus dem Eigenkapital	-368'972.05	0.00
Verluste aus Verkauf Finanzanlagen FV und Übertragung Finanzanlagen FV ins VV / (-) Gewinne aus Verkauf Finanzanlagen FV	0.00	0.00
Verluste aus Verkauf Sachanlagen FV und Übertragung Sachanlagen FV ins VV / (-) Gewinne aus Verkauf Sachanlagen FV	0.00	0.00
Wertberichtigungen Anlagen FV / (-) Wertberichtigungen Anlagen FV	-85'216.00	-362'168.00
Wertberichtigungen Darlehen/Beteiligungen VV	0.00	0.00
(-) Aufwertung VV	0.00	0.00
Abnahme/(-) Zunahme Forderungen	242'716.87	-160'225.18
Abnahme/(-) Zunahme Vorräte	0.00	1'404.80
(-) Zunahme/Abnahme aktive Rechnungsabgrenzungen	-62'723.80	126'148.33
Zunahme/(-) Abnahme Laufende Verbindlichkeiten	-63'535.63	-123'818.35
(-) Abnahme/Zunahme kurzfr. Rückstellungen	0.00	0.00
Zunahme/(-) Abnahme passive Rechnungsabgrenzungen	-15'974.96	-29'578.99
(-) Abnahme/Zunahme langfr. Rückstellungen	0.00	0.00
Zunahme/(-) Abnahme Spezialfinanzierungen im EK und Vorfinanzierungen	252'524.80	79'852.80
Geldfluss aus betrieblicher Tätigkeit	2'224'084.31	1'195'569.44

Geldfluss aus Investitionstätigkeit		
Zahlungen für Nettoinv. Sachanlagen + Immat. Anlagen + Investitionsbeiträge VV	-1'093'396.90	-897'349.61
(-) Auszahlungen für Darlehen/Beteiligungen VV	0.00	0.00
Einzahlung für Darlehen/Beteiligungen VV	0.00	150'000.00
(-) Kauf Sachanlagen FV	0.00	-107.25
Verkauf Sachanlagen FV	0.00	0.00
(-) Investitionen Sachanlagen FV	0.00	0.00
(-) Kauf kurzfristige Finanzanlagen FV	-400'000.00	-100'000.00
Verkauf kurzfristige Finanzanlagen FV	400'000.00	920'000.00
(-) Kauf langfristige Finanzanlagen FV	0.00	0.00
Verkauf langfristige Finanzanlagen FV	0.00	0.00
Geldfluss aus Investitionstätigkeit	-1'093'396.90	72'543.14

Geldfluss aus Finanzierungstätigkeit		
Zunahme/ (-) Abnahme Kontokorrente mit Dritten	-17'441.75	-4'131.10
Aufnahme kurzfristige Finanzverbindlichkeiten	1'000'000.00	1'700'000.00
(-) Rückzahlung kurzfristige Finanzverbindlichkeiten	-1'700'000.00	0.00
Aufnahme langfristige Finanzverbindlichkeiten	1'000'000.00	0.00
(-) Rückzahlung langfristige Finanzverbindlichkeiten	-1'110'000.00	-2'710'000.00
(-) Abnahme/Zunahme Stiftungen, Legate, Zuwendungen im FK sowie Fonds im FK	-4'033.10	-266'168.35
Geldfluss aus Finanzierungstätigkeit	-831'474.85	-1'280'299.45

Total Geldfluss	299'212.56	-12'186.87
Bestand Flüssige Mittel und kurzfristige Geldanlagen 1.1.	2'276'440.42	2'288'627.29
Bestand Flüssige Mittel und kurzfristige Geldanlagen 31.12.	2'575'652.98	2'276'440.42

7 FINANZKENNZAHLEN

7.1 Gesamthaushalt

Kennzahl	JR 2021 Wert	Ø 5 Jahre Wert	Kommentar/Interpretation
Nettoverschuldungsquotient	- 74.6 %		Nettoschulden in % des Fiskalertrags (inkl. Finanzausgleich). Diese Kennzahl gibt an, welcher Anteil der Fiskalerträge, bzw. wie viele Jahrestanchen erforderlich sind, um die Nettoschulden abzutragen. Richtwert: < 100 % = gut
Selbstfinanzierungsgrad	141.6 %	110.0 %	Selbstfinanzierung in % der Nettoinvestitionen. Der Selbstfinanzierungsgrad gibt Antwort auf die Frage, wie weit die Investitionen aus selbst erarbeiteten Mitteln bezahlt werden können. Richtwert: > 100 % = ideal
Zinsbelastungsanteil	0.0 %	0.0 %	Nettozinsen in % des laufenden Ertrags. Der Zinsbelastungsanteil sagt aus, wie stark der laufende Ertrag durch den Zinsendienst belastet wird. Je tiefer der Wert, desto grösser der Handlungsspielraum. Richtwert: 0 – 4 % = gut
Bruttoverschuldungsanteil	45.4 %		Bruttoschuld in % der Gesamtausgaben. Die Bruttoverschuldung informiert über das Mass der Verschuldung einer Gemeinde. Richtwert: < 50 % = sehr gut
Investitionsanteil	14.1 %	15.1 %	Bruttoinvestitionen in % der Gesamtausgaben. Der Investitionsanteil informiert über das Mass der Investitionsstätigkeit einer Gemeinde. Aussage: < 10 % = schwache Investitionstätigkeit
Kapitaldienstanteil	5.6 %	5.8 %	Kapitaldienst in % des laufenden Ertrags. Der Kapitaldienst informiert darüber, wie stark der laufende Ertrag durch Zinsendienst und Abschreibungen belastet wird. Richtwert: < 5 % = geringe Belastung
Nettoschuld in Franken pro Einwohner	- 1'721.38		Nettoschuld pro Einwohner wird als Gradmesser für die Verschuldung verwendet. Ein negativer Wert entspricht einem Nettovermögen pro Einwohner.
Selbstfinanzierungsanteil	18.0 %	14.7 %	Selbstfinanzierung in % des laufenden Ertrags. Der Selbstfinanzierungsanteil gibt Auskunft über die finanzielle Leistungsfähigkeit unserer Gemeinde. Je höher der Wert, desto grösser der Spielraum für Schuldenabbau oder die Finanzierung von Investitionen und deren Folgekosten. Richtwert: 10 – 20 % = mittel
Bilanzüberschussquotient	75.8 %		Bilanzüberschuss in % des Fiskalertrags (inkl. Finanzausgleich). Nach Gemeindegrösse abgestufte Mindestausstattung des Eigenkapitals (Bilanzüberschuss) zur Abdeckung von Aufwandüberschüssen, zum Schutz vor einem Bilanzfehlbetrag sowie zur Verstärkung der Risikofreiheit. Richtwert: > 30 % Gemeinden von 2'000 bis 10'000 Einwohnern
Nettozinsbelastungsanteil	- 4.4 %	- 4.3 %	Finanzaufwand netto in % des Steuerertrags. Richtwert: 0 – 4 % = sehr tiefe Belastung
Massgebliches Eigenkapital pro Einwohner	2'442.87		Vergleichsgrösse

7.2 Allgemeiner Haushalt

Kennzahl	JR 2021 Wert	Ø 5 Jahre Wert	Kommentar/Interpretation
Selbstfinanzierungsgrad	231.1 %	104.4 %	Selbstfinanzierung in % der Nettoinvestitionen. Der Selbstfinanzierungsgrad gibt Antwort auf die Frage, wie weit die Investitionen aus selbst erarbeiteten Mitteln bezahlt werden können. Richtwert: > 100 % = ideal

7.3 Spezialfinanzierung Feuerwehr

Kennzahl	JR 2021 Wert	Ø 5 Jahre Wert	Kommentar/Interpretation
Selbstfinanzierungsgrad	100.0 %	413.3 %	Selbstfinanzierung in % der Nettoinvestitionen. Der Selbstfinanzierungsgrad gibt Antwort auf die Frage, wie weit die Investitionen aus selbst erarbeiteten Mitteln bezahlt werden können. Richtwert: > 100 % = ideal Im 2021 keine Investitionstätigkeit.
Kostendeckungsgrad	124.0 %	109.8 %	Aufwand in % des Ertrags. Der Kostendeckungsgrad gibt Antwort auf die Frage, wie weit der Aufwand aus selbst erarbeiteten Mitteln bezahlt werden kann. Richtwert: < 100 % = ideal

7.4 Spezialfinanzierung Wasserversorgung

Kennzahl	JR 2021 Wert	Ø 5 Jahre Wert	Kommentar/Interpretation
Selbstfinanzierungsgrad	53.4 %	72.3 %	Selbstfinanzierung in % der Nettoinvestitionen. Der Selbstfinanzierungsgrad gibt Antwort auf die Frage, wie weit die Investitionen aus selbst erarbeiteten Mitteln bezahlt werden können. Richtwert: > 100 % = ideal
Kostendeckungsgrad	103.5 %	118.7 %	Aufwand in % des Ertrags. Der Kostendeckungsgrad gibt Antwort auf die Frage, wie weit der Aufwand aus selbst erarbeiteten Mitteln bezahlt werden kann. Richtwert: < 100 % = ideal
Werterhaltungsquote	9.4 %	X	Bestand des Werterhalts in % des Wiederbeschaffungswertes.

7.5 Spezialfinanzierung Abwasserentsorgung

Kennzahl	JR 2021 Wert	Ø 5 Jahre Wert	Kommentar/Interpretation
Selbstfinanzierungsgrad	42.5 %	192.1 %	Selbstfinanzierung in % der Nettoinvestitionen. Der Selbstfinanzierungsgrad gibt Antwort auf die Frage, wie weit die Investitionen aus selbst erarbeiteten Mitteln bezahlt werden können. Richtwert: > 100 % = ideal
Kostendeckungsgrad	118.3 %	115.9 %	Aufwand in % des Ertrags. Der Kostendeckungsgrad gibt Antwort auf die Frage, wie weit der Aufwand aus selbst erarbeiteten Mitteln bezahlt werden kann. Richtwert: < 100 % = ideal
Werterhaltungsquote	22.9 %	X	Bestand des Werterhalts in % des Wiederbeschaffungswertes.

7.6 Spezialfinanzierung Abfall

Kennzahl	JR 2021 Wert	Ø 5 Jahre Wert	Kommentar/Interpretation
Selbstfinanzierungsgrad	100.0 %	100.0 %	<p>Selbstfinanzierung in % der Nettoinvestitionen. Der Selbstfinanzierungsgrad gibt Antwort auf die Frage, wie weit die Investitionen aus selbst erarbeiteten Mitteln bezahlt werden können.</p> <p>Richtwert: > 100 % = ideal Im 2021 keine Investitionstätigkeit.</p>
Kostendeckungsgrad	113.5 %	112.2 %	<p>Aufwand in % des Ertrags. Der Kostendeckungsgrad gibt Antwort auf die Frage, wie weit der Aufwand aus selbst erarbeiteten Mitteln bezahlt werden kann.</p> <p>Richtwert: < 100 % = ideal</p>

8 ANTRAG DER EXEKUTIVE

GENEHMIGUNG:

Gemäss Art. 71 GV (170.111) verabschiedet der Gemeinderat die Jahresrechnung 2021 der Einwohnergemeinde Thierachern:

ERFOLGSRECHNUNG	Aufwand Gesamthaushalt	CHF	10'974'824.17
	Ertrag Gesamthaushalt	CHF	12'262'497.10
	Ertragsüberschuss	CHF	1'287'672.93
davon			
	Aufwand Allgemeiner Haushalt	CHF	9'605'512.21
	Ertrag Allgemeiner Haushalt	CHF	10'714'657.55
	Ertragsüberschuss	CHF	1'109'145.34
	Aufwand Feuerwehr	CHF	238'129.07
	Ertrag Feuerwehr	CHF	295'181.90
	Ertragsüberschuss	CHF	57'052.83
	Aufwand Wasserversorgung	CHF	507'272.62
	Ertrag Wasserversorgung	CHF	525'189.45
	Ertragsüberschuss	CHF	17'916.83
	Aufwand Abwasserentsorgung	CHF	408'202.25
	Ertrag Abwasserentsorgung	CHF	482'741.45
	Ertragsüberschuss	CHF	74'539.20
	Aufwand Abfall	CHF	215'708.02
	Ertrag Abfall	CHF	244'726.75
	Ertragsüberschuss	CHF	29'018.73
INVESTITIONSRECHNUNG	Ausgaben	CHF	1'564'344.39
	Einnahmen	CHF	6'175.30
	Nettoinvestitionen	CHF	1'558'169.09
NACHKREDITE gemäss Ziffer 1.1.5		CHF	553'912.26

ANTRAG:

Der Gemeindeversammlung wird beantragt, die Jahresrechnung 2021 zu genehmigen.

Thierachern, 21 März 2022

Einwohnergemeinde Thierachern

Der Gemeinderatspräsident

Die Gemeindeschreiberin

Sven Heunert

Lelia Arn

Der Finanzverwalter

Michael Aeberhard

9 BESTÄTIGUNGSBERICHT



Tel. +41 34 421 88 10
 Fax +41 34 422 07 46
 www.bdo.ch

BDO AG
 Kirchbergstrasse 215
 3401 Burgdorf

Bericht des Rechnungsprüfungsorgans zur Jahresrechnung 2021

an die Einwohnergemeindeversammlung der

Einwohnergemeinde Thierachern, Thierachern

Als Rechnungsprüfungsorgan haben wir die Jahresrechnung der Einwohnergemeinde Thierachern, bestehend aus Berichterstattung, Bilanz, Erfolgsrechnung, Investitionsrechnung, Geldflussrechnung und Anhang für das am 31. Dezember 2021 abgeschlossene Rechnungsjahr geprüft. Die Rechnungsprüfung der Vorjahresangaben ist von einem anderen Rechnungsprüfungsorgan vorgenommen worden. In seinem Bericht vom 27. April 2021 hat dieses eine nicht modifizierte Prüfungsaussage abgegeben.

Verantwortung des Gemeinderates

Der Gemeinderat ist für die Aufstellung der Jahresrechnung in Übereinstimmung mit den kantonalen und kommunalen gesetzlichen Vorschriften verantwortlich. Diese Verantwortung beinhaltet die Ausgestaltung, Implementierung und Aufrechterhaltung eines internen Kontrollsystems mit Bezug auf die Aufstellung der Jahresrechnung, die frei von wesentlichen falschen Angaben als Folge von Verstössen oder Irrtümern ist. Darüber hinaus ist der Gemeinderat für die Anwendung sachgemässer Rechnungslegungsmethoden sowie die Vornahme angemessener Schätzungen verantwortlich.

Verantwortung des Rechnungsprüfungsorgans

Unsere Verantwortung ist es, aufgrund unserer Prüfung ein Prüfungsurteil über die Jahresrechnung abzugeben. Wir haben unsere Prüfung in Übereinstimmung mit den gesetzlichen Vorschriften und der Arbeitshilfe für Rechnungsprüfungsorgane (AH RPO, Ausgabe 2016) vorgenommen. Die Prüfung haben wir so zu planen und durchzuführen, dass wir hinreichende Sicherheit gewinnen, ob die Jahresrechnung frei von wesentlichen falschen Angaben ist.

Eine Prüfung beinhaltet die Durchführung von Prüfungshandlungen zur Erlangung von Prüfungsnachweisen für die in der Jahresrechnung enthaltenen Wertansätze und sonstigen Angaben. Die Auswahl der Prüfungshandlungen liegt im pflichtgemässen Ermessen des Prüfers. Dies schliesst eine Beurteilung der Risiken wesentlicher falscher Angaben in der Jahresrechnung als Folge von Verstössen oder Irrtümern ein. Bei der Beurteilung dieser Risiken berücksichtigt der Prüfer das interne Kontrollsystem, soweit es für die Aufstellung der Jahresrechnung von Bedeutung ist, um die den Umständen entsprechenden Prüfungshandlungen festzulegen, nicht aber um ein Prüfungsurteil über die Wirksamkeit des internen Kontrollsystems abzugeben. Die Prüfung umfasst zudem die Beurteilung der Angemessenheit der angewandten Rechnungslegungsmethoden, der Plausibilität der vorgenommenen Schätzungen sowie eine Würdigung der Gesamtdarstellung der Jahresrechnung. Wir sind der Auffassung, dass die von uns erlangten Prüfungsnachweise eine ausreichende und angemessene Grundlage für unser Prüfungsurteil bilden.

Prüfungsurteil

Nach unserer Beurteilung entspricht die Jahresrechnung für das am 31. Dezember 2021 abgeschlossene Rechnungsjahr den kantonalen und kommunalen gesetzlichen Vorschriften.

Berichterstattung aufgrund weiterer gesetzlicher Vorschriften

Wir bestätigen, dass wir die Anforderungen an die Befähigung gemäss Art. 123 GV erfüllen und keine mit unserer Unabhängigkeit nicht vereinbare Sachverhalte vorliegen. Wir beantragen, die Jahresrechnung per 31. Dezember 2021 mit Aktiven und Passiven von CHF 19'545'667.76 und einem Gesamtergebnis (Ertragsüberschuss) von CHF 1'287'672.93 zu genehmigen.

Burgdorf, 25. April 2022
 120'12'863/2122-5186/tst

BDO AG

Thomas Stutz

Leitender Revisor

Zugelassener Revisionsexperte

Bernhard Remund

Zugelassener Revisionsexperte

10 GENEHMIGUNG DER JAHRESRECHNUNG

Die Gemeindeversammlung der Einwohnergemeinde Thierachern hat die Jahresrechnung 2021 am 13. Juni 2022 gemäss dem vorstehenden Antrag des Gemeinderates vom 21. März 2022 genehmigt.

Thierachern, 13. Juni 2022

Einwohnergemeinde Thierachern

Der Gemeindeversammlungsleiter

Der Gemeinderatspräsident

André Schneeberger

Sven Heunert

Die Gemeindeschreiberin

Lelia Arn

11 ANHANG

11.1 Regelwerk

11.1.1 Angewendetes Regelwerk

Der Rechnungsabschluss der Gemeinde Thierachern ist in Übereinstimmung mit den geltenden kantonalen gesetzlichen Grundlagen erstellt worden.

- Gemeindegesetz (GG, BSG 170.11)
- Gemeindeverordnung (GV, BSG 170.111)
- Direktionsverordnung über den Finanzhaushalt der Gemeinden (FHDV, BSG 170.511)

Diese orientieren sich gemäss Art. 70 Absatz 1 GG am Harmonisierten Rechnungslegungsmodell für die Kantone und Gemeinden, HRM2, laut Handbuch der Konferenz der Kantonalen Finanzdirektoren. Die kantonalen Bestimmungen weichen in einzelnen Bereichen von den Empfehlungen des HRM2 ab. Das Amt für Gemeinden und Raumordnung stellt eine Auflistung dieser Ausnahmen zur Verfügung unter www.be.ch/gemeinden > Rubrik Gemeindefinanzen > HRM2 > Praxishilfen.

11.1.2 Bewertung Finanzvermögen

Vermögenswerte im Finanzvermögen werden bilanziert, wenn sie einen künftigen Nutzen erbringen und ihr Wert verlässlich ermittelt werden kann. Sie werden bei erstmaliger Bilanzierung zu Anschaffungs- bzw. Herstellungskosten bilanziert. Entstehen der Gemeinde keine Kosten, wird zum Verkehrswert zum Zeitpunkt des Zugangs bilanziert. Folgebewertungen erfolgen zum Verkehrswert am Bilanzstichtag, wobei eine systematische Neubewertung bei Liegenschaften mit Ausnahme von Baurechten alle fünf Jahre oder bei Änderung des amtlichen Werts, bei allen anderen Vermögenswerten jährlich erfolgt. Die Bilanzwerte sind bei eingetretenen dauerhaften Wertminderungen oder Verlusten sofort zu berichtigen.

Folgebewertung Finanzvermögen

Das Finanzvermögen wurde gemäss Anhang 1 der GV neu bewertet.

Bilanzkonto	Bezeichnung	Auf-/Abwertung in CHF	Bewertungsmethode (Anhang 1, GV)	Leztmalige Bewertung
10800.01	Unterer Schwand, Parz. Nr. 8	0.00	amtlicher Wert x 1.4	31.12.2020
10800.02	Räbgässli, Parz. Nr. 125	0.00	amtlicher Wert x 1.4	31.12.2020
10800.03	Mülimatt, Parz. Nr. 503	0.00	amtlicher Wert x 1.4	31.12.2020
10800.04	Mülimatt, Parz. Nr. 504	0.00	amtlicher Wert x 1.4	31.12.2020
10800.05	Mülimatt, Parz. Nr. 579	0.00	amtlicher Wert x 1.4	31.12.2020
10800.06	Zälg, Parzelle Nr. 538	0.00	Anschaffungskosten	31.12.2020
10800.07	Zälg, Parzelle Nr. 539	0.00	Anschaffungskosten	31.12.2020
10800.08	Husmatte, Parzelle Nr. 435	376.00	amtlicher Wert x 1.4	31.12.2021

10840.01	Dorfstrasse 1, Parz. Nr. 192	0.00	amtlicher Wert x 1.4	31.12.2020
10840.02	Fritz-Indermühleweg 8 und 8a, Parz. 411	84'840.00	amtlicher Wert x 1.4	31.12.2021
10840.03	Schwandstrasse 2, Einstellhallenplätze und Bastelraum, Parz. 354	0.00	amtlicher Wert x 1.4	31.12.2020

11.1.3 Bewertung Verwaltungsvermögen

Vermögenswerte im Verwaltungsvermögen werden bilanziert, wenn sie einen künftigen mehrjährigen öffentlichen Nutzen hervorbringen und ihr Wert verlässlich ermittelt werden kann.

Sie werden zu Anschaffungs- bzw. Herstellkosten nach der Nettomethode bilanziert und nach der definierten Nutzungsdauer linear abgeschrieben. Entstehen der Gemeinde keine Kosten, wird zum Verkehrswert zum Zeitpunkt des Zugangs bilanziert. Die Bilanzwerte sind bei eingetretenen dauerhaften Wertminderungen oder Verlusten sofort zu berichtigen. Die geltenden Anlagekategorien und Nutzungsdauern sind in Anhang 2 GV umschrieben.

11.1.4 Aktivierungsgrenzen

Allgemeiner Haushalt	30'000.00
Spezialfinanzierungen	30'000.00

11.1.5 Bestehendes Verwaltungsvermögen

Seit dem Übergang auf HRM2 im Jahr 2016 wird das bestehende Verwaltungsvermögen linear über 10 Jahre abgeschrieben. Davon ausgenommen sind die Positionen gemäss Ziffer 4.1.3 der Übergangsbestimmungen der GV.

11.2 Grundlagen der Jahresrechnung

Als Grundlagen für die Jahresrechnung 2020 dienen das Budget 2020 und die Jahresrechnung 2019, die wie folgt beschlossen wurden:

	Budget 2021	Jahresrechnung 2020
Gemeinderat	19.10.2020	22.03.2021
Bestätigungsbericht Rechnungsprüfungsorgan		27.04.2021
Gemeindeversammlung (resp. Urnenabstimmung)	20.12.2020	14.06.2021

11.3 Eigenkapitalnachweis

Eigenkapitalnachweis Einwohnergemeinde Thierachern

in Tausend CHF

Eigenkapital per 01.01.2021			Veränderungsnachweis			Eigenkapital per 31.12.2021				
		CHF	Erhöhung (+) durch		CHF	Reduktion (-) durch		CHF		
29	Eigenkapital	12'325			2'017			-494		
290	Verpflichtungen (+) bzw. Vorschüsse (-) gegenüber Spezialfinanzierungen	2'014	Einlagen in SF EK		179	Entnahmen aus SF EK		0		
29000	SF Feuerwehr zweiseitig	335	9010.71	57	9011.71	0	29000	SF Feuerwehr zweiseitig	392	
29001	SF Wasserversorgung	605	9010.11	18	9011.11	0	29001	SF Wasserversorgung	623	
29002	SF Abwasserentsorgung	693	9010.21	75	9011.21	0	29002	SF Abwasserentsorgung	767	
29003	SF Abfall	381	9010.31	29	9011.31	0	29003	SF Abfall	411	
293	Vorfinanzierungen	5'232	Einlagen in Vorfinanzierungen EK		378	Entnahmen aus Vorfinanzierungen des EK		-125		
29301	Wasserversorgung Werterhalt	1'012	3510.xx	189	4510.11	-43	29301	Wasserversorgung Werterhalt	1'158	
29302	Abwasserentsorgung Werterhalt	4'219	3510.xx	188	4510.21	-82	29302	Abwasserentsorgung Werterhalt	4'326	
294	Reserven	770	Einlagen		140	Entnahmen		0		
29400	Zusätzliche Abschreibungen	770	3894.01	140	4894.01	0	29400	Zusätzliche Abschreibungen	910	
296	Neubewertungsreserve Finanzvermögen	997	Einlagen		212	Entnahmen		-369		
29600	Neubewertungsreserve FV	997	3896.01	0	4896.01	-369	29600	Neubewertungsreserve FV	628	
29601	Schwankungsreserve	0	3896.01	212	4896.01	0	29601	Schwankungsreserve	212	
298	Übriges Eigenkapital	0	3898	0	4898	0	298	Übriges Eigenkapital	0	
299	Bilanzüberschuss/-Fehlbetrag	3'311	2990	Jahresergebnis Überschuss (+) Defizit (-)	1'109			299	Bilanzüberschuss/-Fehlbetrag	4'420

11.4 Rückstellungsspiegel

205 Kurzfristige Rückstellungen

Konto	Bezeichnung	Buchwert 01.01.2021	Veränderung			Buchwert 31.12.2021	Kommentar
			Bildung	Verwendung	Auflösung		
	keine						

208 Langfristige Rückstellungen

Konto	Bezeichnung	Buchwert 01.01.2021	Veränderung			Buchwert 31.12.2021	Kommentar
			Bildung	Verwendung	Auflösung		
	keine						

Total kurzfristige Rückstellungen		0.00	0.00	0.00	0.00	0.00	
Total langfristige Rückstellungen		0.00	0.00	0.00	0.00	0.00	
Total Rückstellungen		0.00	0.00	0.00	0.00	0.00	

11.5 Beteiligungsspiegel

Beteiligungen (im Sinne der öffentlichen Aufgabenerfüllung)											
Name, Sitz Rechtsform	Tätigkeitsgebiet	Nominalka- pital (100%)	Eigentums- anteil	Stimmanteil - E: Exekutive - L: Legislative	Wesentliche Beteiligte	Buchwert per 31.12.	Anschaffungs- wert	Wesentliche Beteiligungen der Organisation	Rechnungslegungs- norm; Aussage zur Jahresrechnung	Zahlungsströme Berichtsjahr	Spezifische Risiken
Gemeindeeigene Unternehmen (Anstalten) gem. Art. 64 Abs. 1 Bst. b GG											
Keine gemeindeeigenen Unternehmen											
Öffentlich-rechtliche Organisationen der interkommunalen Zusammenarbeit (Gemeindeverbände, Anstalten etc.)*											
ARA Thunersee, Uetendorf, Gemeindeverband	Abwasserreinigung			Vorstand: E: H.J. Kast Delegierter: L: A. Berger drei Stimmen (Art. 25 des OGR)	Total 36 Gemeinden mit über 100'000 Einwohnern. Unter anderem Thun, Steffisburg, Spiez, etc.				HRM2	Betriebsbeitrag (2021: 68'718.45) und Investitionsbeitrag (2021: 18'542.85)	Haftung der Verbandsgemeinden gegenüber Dritten im Verhältnis ihrer Beiträge der letzten drei Jahre. Die Gemeinden haften solidarisch.
Gemeindeverband Obergurnigel, Uetendorf	Waldbewirtschaftung			Vorstand: E: F. Zimmermann Delegierter: L: P. Haldemann Stimmkraft im Verhältnis der Einwohner	Total 7 Gemeinden mit über 12'500 Einwohner (Forst- Längenbühl, Gurzelen, Seftigen, Thierachern, Uebeschi, Uetendorf und Uttigen für Ortsteil Kienersrüf)				HRM2	Aufwandüberschuss (2021: 0.00)	Übernahme Aufwandüberschuss im Verhältnis der Einwohner gemäss DV Beschluss vom 06.11.2012.
Kulturförderung Region Thun, Gemeindeverband, Thun	Kulturförderung			Delegierte: L: M. Bühler eine Stimme (Art. 28 des OGR)	Einwohnergemeinden der Verwaltungs- kreises Thun				HRM	Betriebsbeitrag (2021: 14'462.00)	Zwangsmitglied- schaft. Für Verbandschulden haftet das Ver- bandsvermögen.
Thuner Amtsanzeiger, Thun, Gemeindeverband	Herausgabe Thuner Amtsanzeiger als amtliches Publikationsorgan			Delegierter: L: S. Heunert eine Stimme (Art. 11 des OGR)	Einwohnergemeinden der Verwaltungs- kreises Thun				HRM	Gewinnanteil (2021: Fr. 11'000.00)	Betriebsverlust wird von den Gemeinden nach Wohnbevöl- kerung getragen. Die Gemeinden haften solidarisch.
Wasserversorgung Gemeindeverband Blattenheid, Blumenstein	Wasserversorgung			Vorstand: E: H.P. Bigler Delegierter: L: F. Zahler Reber eine Stimme pro angefangenen 500 Einwohner	Total 16 Gemeinde plus 2 Vertragspartner mit über 22'500 Einwohner				HRM2	Betriebsbeitrag (2021: 121'711.75) und Nacheinkauf von Fr. 300.00 pro zusätzlicher Einwohner alle 5 Jahre (2021: 22'713.00)	Die Gemeinden haften solidarisch.
Juristische Personen des Privatrechts*											
AG für Abfallverwertung AVAG, Thun	Kehrichtbeseitigung	3'400'000	0.29% 100 Aktien à 100.00	Delegierter: L: P. Haldemann		10'000	10'000	SOGES	OR	Entsorgungsgebühren (2021: 58'304.05 gem. Kto. 10110.01)	Aktienkapital
Verein Entwicklungsraum Thun, Thun	Förderung der Region als soziale, wirtschaftliche und ökologische Gemeinschaft			Delegierter: L: S. Heunert eine Stimme pro angefangenen 2'000 Einwohner	Thun, Steffisburg, etc.				OR	Mitgliederbeitrag (2021: 8'488.75)	Haftung gem. Art. 27 der Statuten mit dem Vereinsvermögen
Verkehrsbetriebe STI AG, Thun	Transport von Personen, Gepäck und Gütern	1'600'000	0.43% 69 Aktien à 100.00	Delegierter: L: D. Zeller		1	6'900		OR	keine	Aktienkapital
Mitgliedschaften in einfachen Gesellschaften, Kollektiv- und Kommanditgesellschaften*											
Keine.											

Beteiligungen (im Sinne der öffentlichen Aufgabenerfüllung)											
Name, Sitz Rechtsform	Tätigkeitsgebiet	Nominalkapital (100%)	Eigentumsanteil	Stimmanteil - E: Exekutive - L: Legislative	Wesentliche Beteiligte	Buchwert per 31.12.	Anschaffungswert	Wesentliche Beteiligungen der Organisation	Rechnungslegungs- norm; Aussage zur Jahresrechnung	Zahlungsströme Berichtsjahr	Spezifische Risiken
Vertragliche Beziehungen zur Erfüllung von Gemeindeaufgaben*											
Besondere Massnahmen Sitzgemeindemodell mit Sitzgemeinde Thierachern	Massnahmen in den Bereichen integrative Förderung, Logopädie, Psychomotorik, DAZ, etc.				EG Amsoldingen, Blumenstein, Forst- Längenbühl, Pohlern, Stocken-Höfen, Uebeschi und Thierachern					Schulkostenbeiträge (im Verhältnis der Schülerzahlen)	
Friedhof Thierachern Sitzgemeindemodell mit Sitzgemeinde Thierachern	Friedhofswesen				EG Uebeschi und Thierachern					Gemeindebeitrag (im Verhältnis der Einwohner)	
Regionale Offene Jugendarbeit Sitzgemeindemodell mit Sitzgemeinde Uetendorf	Führung der Regionalen Offenen Jugendarbeit				EG Amsoldingen, Stocken-Höfen, Uebeschi, Uetendorf, Uttigen und Thierachern					Gemeindebeitrag (im Verhältnis der Einwohner) (2021: 15'421.50)	
Regionale Schulsozialarbeit Sitzgemeindemodell mit Sitzgemeinde Uetendorf	Aufbau, Betrieb und Erhaltung der Schulsozialarbeit in den Gemeinden				EG Amsoldingen, Stocken-Höfen, Thierachern, Uebeschi Uetendorf und Uttigen					Gemeindebeitrag (nach Stellenpensum der Schulstandorte) (2021: Aufwand 51'074.55; Ertrag 13'679.25)	
Regionaler Sozialdienst Uetendorf Sitzgemeindemodell mit Sitzgemeinde Uetendorf	Führung eines Regionalen Sozialdienstes				EG Amsoldingen, Stocken-Höfen, Uetendorf, Uttigen, Zwieselberg und Thierachern					Betriebskostenbeitrag (50 % nach Einwohner; 50 % nach Fällen) (2021: 20'549.95)	
RFO Thierachern-Regio Sitzgemeindemodell mit Sitzgemeinde Thierachern	Führungsorgan zur Be- wältigung von Katastrophen und Notlagen				EG Amsoldingen, Reutigen, Stocken- Höfen, Uebeschi, Zwieselberg und Thierachern					Gemeindebeiträge (je 1/6 der Nettokosten)	
Schule Thierachern Sitzgemeindemodell mit Sitzgemeinde Thierachern	Kindergarten und Unterstufe				EG Amsoldingen und Thierachern					Schulkostenbeiträge (im Verhältnis der Schülerzahlen)	
Schule Thierachern Sitzgemeindemodell mit Sitzgemeinde Thierachern	Sekundarstufe				EG Amsoldingen, Stocken-Höfen, Uebeschi und Thierachern					Schulkostenbeiträge (im Verhältnis der Schülerzahlen)	
Tierkörpersammelstelle Sitzgemeindemodell mit Sitzgemeinde Thun	Tierkörpersammelstelle				Total 20 Gemeinden. Unter anderem Thun und Steffisburg.					Betriebskostenbeitrag nach Gewicht (2021: 4'822.25)	
ZSO Thuner-Westamt Sitzgemeindemodell mit Sitzgemeinde Uetendorf	Zivilschutz				15 Gemeinden. Unter anderem Uetenorf, Uttigen, Wattenwil, etc.					Gemeindebeitrag (2021: 28'349.00)	

11.6 Gewährleistungsspiegel

Name, Sitz, Rechtsform	Eigentümer wesentliche Miteigentümer	Angaben zu den gesicherten Leistungen Art, Betrag, Verfall, Zinsangaben usw.)	Zahlungsströme im Berichtsjahr	Spezifische zusätzliche Angaben
Privatrechtliche Unternehmen (nach OR/ZGB)				
PK Previs, Bern, Stiftung	Versicherte	Nachschusspflicht bei Unterdeckung, Sanierungsmassnahmen je nach Deckungsgrad	Prämien	Deckungsgrad per 31.12.2020: 105.5 %
Öffentlich-rechtliche Unternehmen (nach Gemeindegesetz)				
keine				
Öffentlich-rechtliche Verträge				
keine				
Weitere Verpflichtungen (Altlasten, Leasing usw.)				
Gemeindeanteil Lastenverteilung Sozialhilfeaufwendungen		Anteil 2021 ca. CHF 1'450'000.00		Periodengerechte Abgrenzung fehlt

11.7 Anlagespiegel

Einwohnergemeinde Thierachern

 Anlagespiegel
 Finanzvermögen

2021

			108 Finanzvermögen Sachanlagen				
			1080	1084	1086	1087	1089
			Grundstücke unüberbaut	Gebäude Finanzvermögen	Mobilien des Finanz- vermögens	Anlagen im Bau Finanzvermögen	Übrige Sachanlagen FV
Anschaffungskosten	Anlagewert	01.01. 2021	55'632.15	4'097'800.00			
	Zuwachs/ Zugänge	2021	376.00	84'840.00			
	Abgänge	2021					
	Umgliederungen	2021					
	Anlagewert	31.12. 2021	56'008.15	4'182'640.00	0.00	0.00	0.00
kumulierte Wertberichtigungen	Stand per	01.01. 2021					
	Wertminderungen	2021					
	Aufwertungen	2021					
	Umgliederungen	2021					
	Stand per	31.12. 2021	0.00	0.00	0.00	0.00	0.00
Buchwerte	Buchwert netto	31.12. 2021	56'008.15	4'182'640.00	0.00	0.00	0.00
	davon Anlagen in Leasing	31.12. 2021					
	Versicherungswerte	31.12. 2021		7'700'000.00			

Einwohnergemeinde Thierachern

Anlagespiegel 2021
Sachanlagen Verwaltungsvermögen

			140 Sachanlagen Verwaltungsvermögen								
			1400	1401	1402	1403	1404	1405	1406	1407	1409
			Grundstücke unbebaut	Strassen/ Verkehrswege	Wasserbau	Tiefbauten übrige	Hochbauten	Waldungen/ Alpen	Mobilien	Anlagen im Bau	Übrige Sachanlagen* (ohne 14099)
Anschaffungskosten	Anlagewert	01.01. 2021	0.00	4'286'666.35	38'023.54	1'410'739.41	815'783.45	0.00	403'574.80	73'789.15	188'394.80
	Zuwachs/ Zugänge	2021		1'850.00		104'632.25	29'551.35			1'478'622.84	
	Abgänge	2021		74'029.40		21'636.85				6'175.30	
	Umgliederungen	2021									
	Anlagewert	31.12. 2021	0.00	4'214'486.95	38'023.54	1'493'734.81	845'334.80	0.00	403'574.80	1'546'236.69	188'394.80
kumulierte ordentliche Abschreibungen	Stand per	01.01. 2021	0.00	-304'920.00	-1'520.00	-72'346.85	-150'890.00	0.00	-133'020.00	0.00	-69'520.00
	Planmässige Abschreibungen	2021		108'260.00	760.00	20'810.00	33'780.00		35'720.00		18'850.00
	Ausserplanmässige Abschreibungen	2021									
	Wertkorrekturen	2021				21'636.85					
	Stand per	31.12. 2021	0.00	-413'180.00	-2'280.00	-71'520.00	-184'670.00	0.00	-168'740.00	0.00	-88'370.00
Buchwerte	Buchwert netto	31.12. 2021	0.00	3'801'306.95	35'743.54	1'422'214.81	660'664.80	0.00	234'834.80	1'546'236.69	100'024.80
	davon Anlagen in Leasing	31.12. 2021									
	Versicherungswerte	31.12. 2021					30'050'000.00				

* darin nicht enthalten ist das bestehende VV bei Einführung von HRM2:

	Saldo per 01.01. 2021		Kumulierte Wertberichtigungen	Saldo per 31.12. 2021	
Allgemeiner Haushalt	14099.0X	3'335'914.31	14099.99	2'001'540.00	1'334'374.31
Total		3'335'914.31		2'001'540.00	1'334'374.31

Einwohnergemeinde Thierachern

Anlagespiegel
Übriges Verwaltungsvermögen

			142 Immaterielle Anlagen VV			144 Darlehen VV	145 Beteiligungen VV	146 Investitionsbeiträge VV
			1420	1427	1421 & 1429	1441-1447	1452-1456	1460-1469
			Informatik	Immat. Anlagen in Realisierung	übrige immaterielle Anlagen	Darlehen	Beteiligungen	Investitionen
Anschaffungskosten	Anlagewert	01.01. 2021	552'245.60	8'193.45	217'559.95	50'000.00	10'203.00	164'412.95
	Zuwachs/ Zugänge	2021		8'001.60				22'713.00
	Abgänge	2021						5'147.25
	Umgliederungen	2021						
	Anlagewert	31.12. 2021	552'245.60	16'195.05	217'559.95	50'000.00	10'203.00	181'978.70
kumulierte ordentliche Abschreibungen	Stand per	01.01. 2021	-415'350.00	0.00	-97'660.00			-15'330.00
	Planmässige Abschreibungen	2021	111'084.00		20'180.00			4'610.00
	Ausserplanmässige Abschreibungen	2021						
	Wertkorrekturen	2021						
	Stand per	31.12. 2021	-526'434.00	0.00	-117'840.00	0.00	0.00	-19'940.00
Buchwerte	Buchwert netto	31.12. 2021	25'811.60	16'195.05	99'719.95	50'000.00	10'203.00	162'038.70
	davon Anlagen in Leasing	31.12. 2021						
	Versicherungswerte	31.12. 2021						

11.8 Kreditkontrolle

11.8.1 Verpflichtungskredite für Investitionen

Konto-Nr.	Kreditbeschluss			Objektbezeichnung	Kreditkontrolle							
	Organ	Datum	Kreditsumme (brutto)		in CHF							
					Kumulierte Ausgaben 01.01.2021	Investitionsausgaben	Kumulierte Ausgaben 31.12.2021	Kumulierte Einnahmen 01.01.2021	Investitions-einnahmen	Kumulierte Einnahmen 31.12.2021	Saldo	Abrechnungsdatum
0220.5200.01			107'500.00	Ersatz EDV-Anlage Verwaltung	110'018.60		110'018.60			0.00	-2'518.60	
0220.5200.01	GR	26.03.2018	100'000.00									
0220.5200.01	GR	12.08.2019	7'500.00									
2170.5040.10			70'000.00	Sanierung Abwasserleitungen aus GEP-Nachführung	56'985.95		56'985.95			0.00	13'014.05	13.12.2021
2170.5040.10	GR	20.09.2019	20'000.00									
2170.5040.10	GR	26.11.2018	50'000.00									
2170.5040.11	UA	20.12.2020	630'000.00	Sanierung Garderoben, Duschen und WC	5'000.00	481'506.35	486'506.35			0.00	143'493.65	
2170.5040.14			58'000.00	Sanierung und Ausbau Schulanlage Kandermatte	0.00	25'803.35	25'803.35			0.00	32'196.65	
2170.5040.14	GR	13.12.2021	30'000.00									
2170.5040.14	GR	22.03.2021	28'000.00									
2170.5040.15	GV	29.11.2021	480'000.00	Schulraumprovisorium (Container)			0.00			0.00	480'000.00	
2176.5040.10	GR	22.03.2021	35'000.00	Türersatz ehemalige Abwärtswohnung	0.00	29'551.35	29'551.35			0.00	5'448.65	
6150.5010.01			3'175'000.00	Mülimatt Ortsumfahrung	3'786'710.55		3'786'710.55	600'000.00		600'000.00	-611'710.55	
6150.5010.01	UA	10.06.2018	510'000.00									
6150.5010.01	UA	13.12.2015	2'665'000.00									
6150.5010.02			406'000.00	Sanierung Bruggstrasse	395'478.70		395'478.70			0.00	10'521.30	
6150.5010.02	UA	20.12.2020	66'000.00									
6150.5010.02	GV	11.06.2018	340'000.00									
6150.5010.05	GR	14.12.2015	72'000.00	Umrüstung Strassenbeleuchtung auf LED	41'423.50		41'423.50			0.00	30'576.50	
6150.5010.09	GR	05.09.2016	16'000.00	Sanierung Bushaltestelle Mittlerer Schwand	3'937.70		3'937.70			0.00	12'062.30	
6150.5010.11	GR	12.06.2017	87'000.00	Sanierung Ameisenweg und Blümlisalpstrasse	75'879.90		75'879.90			0.00	11'120.10	
6150.5010.12	UA	29.11.2020	550'000.00	Sanierung Niesenstrasse	36'412.70	254'376.55	290'789.25		560.05	560.05	259'210.75	
6150.5010.13	GR	15.08.2016	9'000.00	Sanierung Kelle (Aschnitt Mitte)	5'315.10		5'315.10			0.00	3'684.90	
6150.5010.15			105'000.00	Ersatz Strassenabwasserleitung alter Eggstutz	74'029.40	-74'029.40	0.00			0.00	105'000.00	
6150.5010.15	GR	10.05.2021	15'000.00									
6150.5010.15	GR	31.08.2020	90'000.00									
7101.5031.02			144'000.00	Ersatz Hydrantenleitung Bruggstrasse (inkl. 21-29)	133'160.35		133'160.35	2'785.50			10'839.65	
7101.5031.02	GR	02.09.2019	125'000.00									
7101.5031.02	GR	22.06.2020	19'000.00									
7101.5031.05	GR	12.06.2017	195'000.00	Ersatz Hydrantenleitung Ameisenweg - Blümlisalpstr.	115'688.05		115'688.05			0.00	79'311.95	
7101.5031.11	UA	29.11.2020	500'000.00	Ersatz Hydrantenleitung Niesenstrasse	658.00	322'125.80	322'783.80		5'615.25	5'615.25	177'216.20	
7101.5031.12	GV	11.06.2018	270'000.00	Ersatz Hydrantenleitung Schmitti - Sandbühlstrasse	230'800.40		230'800.40			0.00	39'199.60	
7101.5031.14			208'000.00	Ersatz Hydrantenleitung Hubel und div. Anpassunge	180'171.35	12'983.00	193'154.35			0.00	14'845.65	
7101.5031.14	GV	14.06.2021	17'000.00				0.00			0.00	17'000.00	
7101.5031.14	GR	22.06.2020	17'000.00									
7101.5031.14	GR	17.09.2018	174'000.00									
7101.5031.16	GV	02.12.2019	260'000.00	Ersatz Hydrantenleitung Räckholtern	153'425.86		153'425.86			0.00	106'574.14	
7201.5032.06	UA	29.11.2020	550'000.00	Sanierung Niesenstrasse		394'810.79	394'810.79			0.00	155'189.21	

Konto-Nr.	Kreditbeschluss			Objektbezeichnung	Kreditkontrolle							
	Organ	Datum	Kreditsumme (brutto)		in CHF							
					Kumulierte Ausgaben 01.01.2021	Investitions- ausgaben	Kumulierte Ausgaben 31.12.2021	Kumulierte Einnahmen 01.01.2021	Investitions- einnahmen	Kumulierte Einnahmen 31.12.2021	Saldo	Abrech- nungs- datum
7201.5032.09			105'000.00	Ersatz Strassenabwasserleitung alter Eggstutz		91'649.25	91'649.25			0.00	13'350.75	
7201.5032.09	GR	10.05.2021	15'000.00				0.00			0.00	15'000.00	
7201.5032.09	GR	31.08.2020	90'000.00				0.00			0.00	90'000.00	
7410.5020.03			49'000.00	Hochwasserschutzprojekt Glütschbach (innerh. Bau	22'465.65		22'465.65			0.00	26'534.35	
7410.5020.03	GR	03.09.2018	8'000.00									
7410.5020.03	GR	04.11.2019	26'000.00									
7410.5020.03	GR	14.12.2020	15'000.00									
7410.5020.05	GR	04.11.2019	9'500.00	Renaturierung Wahlenbach			0.00			0.00	9'500.00	
7900.5290.01	GR	04.11.2019	26'000.00	Totalrevision Baureglement	8'193.45	8'001.60	16'195.05			0.00	9'804.95	

Vermerk: In den mehrwertsteuerpflichtigen Funktionen werden die Ausgaben in dieser Tabelle exklusive Mehrwertsteuer dargestellt. Da der Kredit inklusive Mehrwertsteuer beschlossen wurde, muss die Mehrwertsteuer beim Saldo noch berücksichtigt werden, das heisst abgezogen werden.

11.8.2 Nachkredite

In der Liste sind nur Kreditüberschreitungen von über CHF 2'500 enthalten

Konto	Bezeichnung	Budget Aufwand	Rechnung Aufwand	Über-schreitung	Nachkredit				Begründung Mehraufwand
					Gebunden	Kompetenz GR	Kompetenz GV	Datum	
	Total	4'075'630.00	4'629'542.26	553'912.26	253'290.18	300'622.08	0.00		
0120	Exekutive								
3132.01	Honorare externe Berater, Gutacher, Fachexperten etc.	0.00	14'543.80	14'543.80		14'543.80		21.03.2022	Begleitung NE-Prozess (nachhaltige Entwicklung), welcher sich aufgrund der Corona-Pandemie um ein Jahr
0220	Allgemeine Dienste, übrige								
3110.01	Büromöbel und -geräte	4'500.00	15'917.00	11'417.00		11'417.00		30.08.2021	GRB: Ersatz Tresor Verwaltung infolge eines Defekts.
3130.01	Dienstleistungen Dritter (Honorare EDV-Support)	4'500.00	11'082.78	6'582.78		3'100.00		26.04.2021	GRB: Umstellung "gemdat bau".
						3'000.00		31.05.2021	GRB: Zusätzlicher Support infolge Sicherheitslücken.
						482.78		21.03.2022	Höherer Aufwand als angenommen.
3153.01	Unterhalt Informatik (Hardware)	0.00	3'781.45	3'781.45		3'781.45		31.05.2021	GRB: Ersatz Firewall und Access Points.
0290	Verwaltungsgebäude								
3160.02	Miete und Pacht Liegenschaften (Verwaltung)	35'000.00	39'587.70	4'587.70		4'587.70		21.03.2022	Höher Mietkosten Verwaltung durch die Auflösung des Büros Besondere Massnahmen im 2. OG.
1500	Feuerwehr								
3010.02	Löhne des Verwaltungs- und Betriebspersonals (Einsatzsold)	8'000.00	11'156.70	3'156.70		3'156.70		21.03.2022	Mehr Ernstfälle als angenommen.
3112.01	Kleider, Wäsche, Vorhänge	0.00	6'448.00	6'448.00		6'448.00		18.10.2021	GRB: Kleiderbeschaffung Jugendfeuerwehr.
1620	Zivilschutz								
3144.01	Unterhalt Hochbauten (Gebäude)	10'000.00	41'558.45	31'558.45		13'500.00		18.10.2021	GRB: Ersatz Fäkalienpumpen-Anlage und Behebung Mängel gemäss periodische Schutzraumkontrolle ZSA
						18'058.45		21.03.2022	Bei der Mängelbehebung wurden zusätzliche defekte Lüftungsaggregate festgestellt.
2110	Kindergarten								
3611.01	LA-Beiträge an Kanton (Lehrerbesoldungen)	269'400.00	288'692.34	19'292.34	19'292.34			21.03.2022	Zu tief budgetiert.
3612.01	Entschädigungen an Gemeinden und Gemeindeverbände	0.00	3'786.35	3'786.35		3'786.35		01.02.2021	GRB: Schulkosten durch aussergemeindlichen Schulbesuch.
2120	Primarstufe								
3010.10	Löhne des Verwaltungs- und Betriebspersonals	20'235.00	27'658.05	7'423.05		7'423.05		31.05.2021	GRB: Pensumerhöhung Schulsekretariat von 30 auf 40 %.
3104.01	Lehrmittel	44'730.00	55'662.49	10'932.49		1'000.00		31.05.2021	GRB: Ausrüstung zusätzlicher Schulzimmer.
						9'932.49		31.05.2021	GRB: Einmalige Neuanschaffung Lehrmittel.
3110.01	Büromöbel und -geräte, Schulmobiliar	2'550.00	8'030.80	5'480.80		2'850.00		31.05.2021	GRB: Ausrüstung zusätzlicher Schulzimmer.
						2'630.80		31.05.2021	GRB: Ausrüstung ehemalige Abwartwohnung zu Schulzwecken.

In der Liste sind nur Kreditüberschreitungen von über CHF 2'500 enthalten

Konto	Bezeichnung	Budget Aufwand	Rechnung Aufwand	Überschreitung	Nachkredit			Datum	Begründung Mehraufwand
					Gebunden	Kompetenz GR	Kompetenz GV		
3113.01	Hardware	20'000.00	25'085.85	5'085.85		5'085.85		31.05.2021	GRB: Ausrüstung zusätzlicher Schulzimmer.
3130.02	Dienstleistungen Dritter (EDV-Support)	2'000.00	4'577.25	2'577.25		2'577.25		21.03.2022	Erarbeitung IT-Benutzerhandbuch für welches im 2020 ein Nachkredit bewilligt wurde.
3153.01	Unterhalt Informatik (Hardware)	2'500.00	8'539.55	6'039.55		6'039.55		21.03.2022	Ersatz Firewall.
3158.01	Unterhalt immaterielle Anlagen (Software)	12'500.00	15'044.40	2'544.40		2'544.40		21.03.2022	Diverse nicht budgetierte Lizenzverlängerungen.
3611.01	LA-Beiträge an Kanton (Lehrerbesoldungen)	1'059'200.00	1'065'451.40	6'251.40	6'251.40			21.03.2022	Zu tief budgetiert.
2130	Sekundarstufe I								
3010.01	Löhne des Verwaltungs- und Betriebspersonals	21'875.00	25'986.45	4'111.45		4'111.45		21.03.2022	Mehrkosten als Folge der Abgrenzung von Feiren- und Gleitzeitstunden.
3130.02	Dienstleistungen Dritter (EDV-Support)	2'000.00	4'577.25	2'577.25		2'577.25		21.03.2022	Erarbeitung IT-Benutzerhandbuch für welches im 2020 ein Nachkredit bewilligt wurde.
3153.01	Unterhalt Informatik (Hardware)	2'000.00	10'785.15	8'785.15		8'785.15		21.03.2022	Ersatz Firewall und Akkus zu MacBooks.
3611.01	LA-Beiträge an Kanton (Lehrerbesoldungen)	976'300.00	985'178.38	8'878.38	8'878.38			21.03.2022	Zu tief budgetiert.
3612.01	Entschädigungen an Gemeinden und Gemeindeverbände	11'645.00	17'626.90	5'981.90		5'981.90		21.03.2022	Schulkosten durch vom Gemeinderat bewilligtem ausser-gemeindlichen Schulbesuch.
2140	Musikschulen								
3637.01	Beiträge an private Haushalte (Elternbeiträge)	4'000.00	6'750.70	2'750.70		2'750.70		21.03.2022	Aufgrund der Vorjahre zu tief budgetiert.
2170	Schulliegenschaften Primarschulen und Kindergarten								
3101.01	Betriebs- und Verbrauchsmaterial	13'500.00	19'239.10	5'739.10		5'739.10		21.03.2022	Mehrkosten unter anderem durch die Corona-Pandemie.
3111.01	Maschinen, Geräte und Fahrzeuge	15'300.00	25'659.60	10'359.60		10'359.60		14.12.2021	GRB: Ersatz der bestehenden 18-jährigen Scheuersaugmaschine.
3144.01	Unterhalt Hochbauten (Gebäude)	41'600.00	65'100.91	23'500.91		23'500.91		10.05.2021	GRB: Sanierung der ehemaligen Abwartwohnung für künftige schulische Nutzung.
3910.01	Interne Verrechnung von Dienstleistungen	22'590.00	27'472.55	4'882.55		4'882.55		21.03.2022	Höhere interne Verrechnungen aufgrund der durch den Werkhof geleisteten Stunden.
2176	Schulliegenschaften Oberstufenschulzentrum								
3010.01	Löhne des Verwaltungs- und Betriebspersonals	133'970.00	144'358.90	10'388.90		10'388.90		21.06.2021	GRB: Mehrkosten durch Einführung des neuen Schulhausabwärts.
3120.02	Ver- und Entsorgung Liegensch. VV (Heizmat.)	18'600.00	21'784.15	3'184.15		3'184.15		21.03.2022	Höher Kosten für Heizmaterial als angenommen.
3910.01	Interne Verrechnung von Dienstleistungen	18'385.00	22'607.10	4'222.10		4'222.10		21.03.2022	Höhere interne Verrechnungen aufgrund der durch den Werkhof geleisteten Stunden.

In der Liste sind nur Kreditüberschreitungen von über CHF 2'500 enthalten

Konto	Bezeichnung	Budget Aufwand	Rechnung Aufwand	Über-schreitung	Nachkredit				Begründung Mehraufwand
					Gebunden	Kompetenz GR	Kompetenz GV	Datum	
2180 3010.01	Tagesbetreuung Löhne des Verwaltungs- und Betriebspersonals	78'155.00	102'121.55	23'966.55		16'650.00 7'316.55		31.05.2021 21.03.2022	GRB: Erhöhung des Stellenpensums der Tagesschulleitung von 9 auf 25 %. Höher Personalkosten in den Bereichen Betreuung und Küche als budgetiert.
2195 3130.01	Schülertransporte Dienstleistungen Dritter (gem. Schulwegregl.)	500.00	3'165.60	2'665.60		2'665.60		21.03.2022	Aufgrund der Vorjahre zu tief budgetiert.
2200 3611.01	Sonderschulen LA-Beiträge an Kanton (Lehrerbesoldungen)	454'800.00	509'483.96	54'683.96	54'683.96			21.03.2022	Zu tief budgetiert.
4600 3111.01	Gesundheitswesen, übriges Maschinen, Geräte und Fahrzeuge	0.00	3'027.45	3'027.45		3'027.45		30.08.2021	GRB: Anschaffung Defibrilator Standort Raiffeisenbank.
5450 3637.01	Leistungen an Familien allgemein Leistungen an Familien allgemein (Betreuungsgutscheine)	110'500.00	121'191.45	10'691.45	10'691.45			21.03.2022	Höhere Kosten für Betreuungsgutscheine (Nettomehraufwand nach Abzug Kantonsbeitrag CHF 4'867.91).
6150 3101.03	Gemeindestrassen Betriebs- und Verbrauchsmaterial (Tafeln, Signale, Farbe)	2'000.00	4'917.40	2'917.40		2'917.40		21.03.2022	Mehrkosten infolge Verkehrsunfall und Vandalenakt. Rückerstattungen siehe Konto 6150.4260.01.
3120.01	Energie für öffentliche Beleuchtung	5'000.00	7'959.65	2'959.65		2'959.65		21.03.2022	Zu tief budgetiert. Mehrkosten durch nachträgliche Akontoabrechnung der BKW über zwei Jahre (Corona).
7101 3143.01	Wasserwerk (Gemeindebetrieb) Unterhalt Tiefbauten (Wasserleitungen)	39'400.00	54'372.15	14'972.15		14'972.15		21.03.2022	Höhere Reparaturkosten aufgrund von diversen Leitungsbrüchen.
3510.51	Einlage in SF Werterhalt (Anschlussgebühren)	118'500.00	189'397.95	70'897.95	70'897.95			21.03.2022	Aufgrund der höheren Anschlussgebühren fallen auch die Einlagen in den Werterhalt höher aus.
3612.01	Interne Verrechnungen von Dienstleistungen	78'175.00	80'773.40	2'598.40		2'598.40			Höhere interne Verrechnungen aufgrund der durch den Werkhof geleisteten Stunden.
7201 3320.91	Abwasserbeseitigung (Gemeindebetr.) Planmässige Abschreibungen übrige immaterielle Anlagen	8'670.00	18'950.00	10'280.00	10'280.00			21.03.2022	Höhere Abschreibungen, da die budgetierten Beiträge des Kantons für die umgesetzten GEP-Massnahmen noch nicht eingegangen sind.
3510.51	Einlage in SF Werterhalt (Anschlussgebühren)	127'200.00	188'136.30	60'936.30	60'936.30			21.03.2022	Aufgrund der höheren Anschlussgebühren fallen auch die Einlagen in den Werterhalt höher aus.

In der Liste sind nur Kreditüberschreitungen von über CHF 2'500 enthalten

Konto	Bezeichnung	Budget Aufwand	Rechnung Aufwand	Überschreitung	Nachkredit				Begründung Mehraufwand
					Gebunden	Kompetenz GR	Kompetenz GV	Datum	
7410	Gewässerverbauungen								
3132.01	Honorare externe Berater, Gutachter, Fachexperten etc.	0.00	8'109.15	8'109.15		8'109.15		21.03.2022	Erarbeitung Biberkonzept welches aufgrund tieferer Kosten neu in der Erfolgsrechnung verbucht wurde anstelle der Investitionsrechnung.
3910.01	Interne Verrechnung von Dienstleistungen	15'950.00	21'109.00	5'159.00		5'159.00		21.03.2022	Höhere interne Verrechnungen aufgrund der durch den Werkhof geleisteten Stunden.
7710	Friedhof und Bestattungen								
3111.01	Maschinen, Geräte und Fahrzeuge	500.00	3'429.20	2'929.20		2'929.20		01.11.2021	GRB: Ersatz der defekten Beschallungsanlage.
3637.01	Bestattungskoten für Mittellose	0.00	5'021.05	5'021.05		5'021.05		21.03.2022	Bestattung Mittellose gemäss Reglement.
9100	Allgemeine Gemeindesteuern								
3181.01	Forderungsverluste allgemeine Gemeindesteuern	40'000.00	47'146.00	7'146.00	7'146.00			21.03.2022	Höhere Abschreibungen auf den Steuerausständen gemäss NESKO-Buchhaltung des Kantons.
9630	Liegenschaften des Finanzvermögens								
3430.02	Baul. Unterhalt Liegenschaften FV (altes Dorfschulhaus)	11'700.00	25'567.10	13'867.10		13'867.10		22.03.2021	GRB: Machbarkeitsstudie altes Dorfschulhaus.
9950	Neutrale Aufwendungen und Erträge								
3896.01	Einlage in Schwankungsreserve	207'700.00	211'932.40	4'232.40	4'232.40			21.03.2022	Höhere Einlage aufgrund Aufwertung des alten Dorfschulhauses als Folge der amtlichen Neubewertung.

11.9 Weitere Massgebende Angaben

11.9.1 Werterhaltungskosten und Einlage in die SF Werterhalt Wasserversorgungsanlagen

Wiederbeschaffungswert, Werterhaltungskosten und Einlage in die Spezialfinanzierung Werterhalt für Wasserversorgungsanlagen ¹

Rechnungsjahr: 2020

Wasserversorgung: Thierachern

Kontaktperson: Michael Aeberhard

Telefon: 033 346 00 41

Datengrundlagen	<input type="checkbox"/>	①	②	③	④	⑤	⑥
	<input type="checkbox"/>	Wiederbeschaffungswert brutto in Fr.	Beiträge Dritter ² in Fr.	Wiederbeschaffungswert netto in Fr. (① - ②)	Nutzungsdauer in Jahren	Erneuerungsrate in % (100/④)	Walterhaltungskosten in Fr./Jahr (③*⑤)
	<input checked="" type="checkbox"/>						
	<input checked="" type="checkbox"/>						
Anlageteile							
1. Wasserfassungen		-		-	50	2.00%	-
2. Aufbereitungsanlagen		-		-	33	3.00%	-
3. Pumpwerke, Druckreduzier- und Messschächte		128'925		128'925	50	2.00%	2'579
4. Leitungen und Hydranten		12'082'155		12'082'155	80	1.25%	151'027
5. Reservoir		-		-	66	1.50%	-
6. Mess-, Steuerungs-, Fernwirkanlagen		53'653		53'653	20	5.00%	2'683
7. Einkaufssummen an andere Wasserversorgungen ³		-		-	33	3.00%	-
Total 1 - 7		12'264'733	-	12'264'733			156'288

⑦ Bestand Verwaltungsvermögen in Franken oder		in Prozent von ③: (100*⑦/③)	
⑧ Bestand Spezialfinanzierung Werterhalt in Franken	653'648	in Prozent von ③: (100*⑧/③)	5%

Bemerkungen:	⑨ Gewählter Einlagesatz in Prozent ⁵	60%
	⑩ Einlage in SF Werterhalt in Franken (⑩ x ⑨)	93'773
	Einmalige Anschlussgebühren, an Einlage angerechnet ⁶	189'398
	Einlage Spezialfinanzierung abzügl. Anschlussgebühren	-
	① Anzahl Einwohner im Versorgungsgebiet	2'412
	② Einlage pro Einwohner in Franken (⑩ / ①)	39

Datum: Thierachern, 15.02.2022

Unterschrift:

¹ Dieses Blatt ist Bestandteil der Jahresrechnung

² Zu erwartende Beiträge aus dem kantonalen Trinkwasserfonds und von der Gebäudeversicherung abziehen (beim WEA erfragen).

³ Einkaufssummen an andere Wasserversorgungen, einmalige Konzessionsabgaben oder dergleichen - die Abschreibungssätze sind anhand der Laufzeiten festzulegen. Bestehen Kategorien mit unterschiedlichen Abschreibungssätzen so ist die Rubrik 7 manuell mit zusätzlichen Zeilen zu ergänzen. Einkaufssummen an andere Wasserversorgungen sind verbindlich mit einem Abschreibungssatz von 3 % einzutragen.

⁴ Ermittlung des Einlageprozentsatzes gemäss Kapitel 6.1. der WEA-Broschüre "Finanzierung der Wasserversorgung" (2004).

⁵ Die Einlage in die Spezialfinanzierung muss mindestens 60% betragen, solange Verwaltungsvermögen besteht oder der Bestand der SF Werterhalt nicht mehr 25% des Wiederbeschaffungswertes beträgt.

⁶ Die einmaligen Anschlussgebühren dürfen an die jährliche Einlage in die Spezialfinanzierung Werterhalt angerechnet werden.

11.9.2 Werterhaltungskosten und Einlage in die SF Werterhalt Abwasseranlagen

Wiederbeschaffungswert, Werterhaltungskosten und Einlage in die Spezialfinanzierung Werterhalt für die kommunalen Abwasseranlagen und gegebenenfalls den Gemeindeanteil an den regionalen Anlagen¹

Rechnungsjahr: 2020

Gemeinde: Thierachem

Kontaktperson: Michael Aeberhard

Telefon: 033 346 00 41

E-Mail: michael.aeberhard@thierachem.ch

Aktualisierungsjahr:

Datengrundlagen AWA
 Gemeinde Anlagenbuchhaltung

Datengrundlagen AWA
 Verband Anlagenbuchhaltung

	① Wieder- beschaffungswert in Fr.	② Nutzungsdauer in Jahren	③ Erneuerungsrate in % (100/②)	④ Walterhaltungskosten in Fr./a (①*③)	⑤ Einlage- satz ² %	⑥ Einlage in die Spezialfinanzierung in Fr./a (④*⑤)
1. Gemeindeanlagen						
1.1 Kanalisationen	16'090'829	80	1.25%	201'135	60%	120'681
1.2 Spezialbauwerke	712'000	50	2.00%	14'240	60%	8'544
1.3 Abwasserreinigungsanlagen	-	33	3.00%	-		-
Total 1 (1.1 - 1.3) bzw. mittlerer Einlagesatz (Spalte ⑤)	16'802'829			215'375	60%	129'225

2. Gemeindeanteil an regionalen Anlagen³

2.1 Kanalisationen	277'862	80	1.25%	3'473	60%	2'084
2.2 Spezialbauwerke	106'200	50	2.00%	2'124	60%	1'274
2.3 Abwasserreinigungsanlagen	1'682'201	33	3.00%	50'466	60%	30'280
Total 2 (2.1 - 2.3) bzw. mittlerer Einlagesatz (Spalte ⑤)	2'066'263			56'063	60%	33'638

Total 1 + 2 bzw. mittlerer Einlagesatz (Spalte ⑤)	18'869'092			271'439	60%	162'863
Einmalige Anschlussgebühren, an Einlage angerechnet ⁴						188'136
Einlage Spezialfinanzierung abzüglich Anschlussgebühren						-

⑦ Stand Verwaltungsvermögen		in Prozent von ①: (100*⑦)/①			Höchstens Fr. 200 / EW ⁵
⑧ oder Stand Spezialfinanzierung Werterhalt	3'880'880	in Prozent von ①: (100*⑧)/①	20.6%	EW ⁶	2'412
				Fr./EW	68

Bemerkungen:

Datum: 15.02.2022

Unterschrift: _____

¹ Dieses Blatt ist Bestandteil der Jahresrechnung. Eine Kopie senden Sie bitte an das AWA:

² Die Einlage in die Spezialfinanzierung muss mindestens 60% betragen, solange der Bestand der SF Werterhalt nicht mehr als 25% des Wiederbeschaffungswertes beträgt.

³ Daten des Teils 2 nur dann angeben, wenn der Verband die Einlage in die Spezialfinanzierung nicht selber vornimmt. (Anteil gemäss Kostenverteiler Verband).

⁴ Die einmaligen Anschlussgebühren dürfen an die jährliche Einlage in die Spezialfinanzierung Werterhalt angerechnet werden.

⁵ Gemäss Artikel 32, Absatz 4 KGV ist die Einlage in die Spezialfinanzierung auf jährlich Fr. 200 (Gemeinde und Region) pro Einwohnerwert beschränkt.

⁶ Einwohnerwert (EW): Gemäss Artikel 36g KGV.

		Bestand 1.1	Zuwachs	Abgang	Bestand 31.12.
	Aktiven	18'442'732.68	48'058'370.46	46'955'435.38	19'545'667.76
10	Finanzvermögen	9'815'738.77	46'472'389.22	46'241'829.23	10'046'298.76
100	Flüssige Mittel und kurzfristige Geldanlagen	2'276'440.42	19'687'434.93	19'388'222.37	2'575'652.98
1000	Kasse	2'484.30	30'975.05	30'615.25	2'844.10
10000	Kasse	2'484.30	30'975.05	30'615.25	2'844.10
10000.01	Kasse	1'686.50	29'143.50	28'810.45	2'019.55
10000.02	Kasse Volksbibliothek	797.80	1'831.55	1'804.80	824.55
1001	Post	452'849.93	1'585'233.63	1'621'225.30	416'858.26
10010	Post Geschäftskonten	452'849.93	1'585'233.63	1'621'225.30	416'858.26
10010.01	PostFinance CH61 0900 0000 3001 0181 9	448'865.12	1'578'590.63	1'613'951.75	413'504.00
10010.02	PostFinance CH36 0900 0000 3131 4130 0	3'984.81	6'643.00	7'273.55	3'354.26
1002	Bank	1'821'106.19	16'165'591.45	16'730'747.02	1'255'950.62
10020	Bankkontokorrente	1'821'106.19	16'165'591.45	16'730'747.02	1'255'950.62
10020.01	Raiffeisenbank Gürbe CH05 8080 8001 8576 5555 0	920'298.54	14'515'001.00	14'930'693.97	504'605.57
10020.04	Berner Kantonalbank CH94 0079 0020 2616 5876 2	900'807.65	1'650'590.45	1'800'053.05	751'345.05
1003	Kurzfristige Geldmarktanlagen		1'900'000.00	1'000'000.00	900'000.00
10030	Kurzfristige Geldmarktanlagen		1'900'000.00	1'000'000.00	900'000.00
10030.01	Raiffeisenbank Sparkonto 31 CH81 8080 8006 2562 4305 1		1'000'000.00	500'000.00	500'000.00
10030.02	Raiffeisenbank Sparkonto 90 CH15 8080 8005 3209 0786 8		900'000.00	500'000.00	400'000.00

		Bestand 1.1	Zuwachs	Abgang	Bestand 31.12.
1004	Debit- und Kreditkarten		5'634.80	5'634.80	
10040	Debit- und Kreditkarten		5'634.80	5'634.80	
10040.01	Debit- und Kreditkarten		5'634.80	5'634.80	
101	Forderungen	2'807'761.95	25'658'891.44	25'875'483.81	2'591'169.58
1010	Forderungen aus Lieferungen und Leistungen an Dritte	513'683.10	3'560'399.00	3'551'341.40	522'740.70
10100	Forderungen aus Lieferungen und Leistungen	513'683.10	3'560'399.00	3'551'341.40	522'740.70
10100.01	Debitoren, diverse	45'896.80	85'362.60	74'702.45	56'556.95
10100.06	Debitoren Sammelkonto Gebührenfakturierung	471'286.30	3'475'036.40	3'478'638.95	467'683.75
10100.99	WB auf Forderungen aus Lieferungen und Leistungen	-3'500.00		-2'000.00	-1'500.00
1011	Kontokorrente mit Dritten	55'223.25	126'505.30	100'712.95	81'015.60
10110	Kontokorrente mit Dritten	55'223.25	126'505.30	100'712.95	81'015.60
10110.01	Kontokorrent Avag	10'629.85	88'545.20	86'528.85	12'646.20
10110.02	Kontokorrent Ara Investitionen	34'021.90	23'690.10		57'712.00
10110.03	Kontokorrent Frankiersystem (IFS)	3'667.95	3'500.00	5'988.15	1'179.80
10110.04	Kontokorrent Talus	6'903.55	10'770.00	8'195.95	9'477.60
1012	Steuerforderungen	1'374'883.70	20'521'459.02	20'807'460.49	1'088'882.23
10120	Forderungen allgemeine Gemeindesteuern	1'374'883.70	20'521'459.02	20'807'460.49	1'088'882.23
10120.01	Steuerguthaben NESKO	1'540'870.30	10'797'754.60	11'092'414.47	1'246'210.43
10120.10	Girokonto Kanton	1'913.40	9'723'704.42	9'723'246.02	2'371.80
10120.99	Wertberichtigung auf Steuerguthaben	-167'900.00		-8'200.00	-159'700.00
1013	Anzahlungen an Dritte	35'266.90	5'956.92	41'223.82	
10130	Anzahlungen an Dritte	35'266.90	5'956.92	41'223.82	
10130.01	Subventionierte KITA-Plätze(KITA Glütschbach)	35'266.90	5'956.92	41'223.82	

		Bestand 1.1	Zuwachs	Abgang	Bestand 31.12.
1014	Transferforderungen	828'965.50	1'312'009.10	1'242'568.15	898'406.45
10140	Transferforderungen	828'965.50	1'312'009.10	1'242'568.15	898'406.45
10140.01	Debitor Lastenausgleich Fürsorge	795'000.00	1'215'055.90	1'206'055.90	804'000.00
10140.02	Debitor Betreuungsgutscheine	33'965.50	96'953.20	36'512.25	94'406.45
1015	Interne Kontokorrente		32'326.50	32'326.50	
10150	Kontokorrente mit zu konsolidierenden Einheiten		10'051.50	10'051.50	
10150.01	Abrechnungskonto Swisscom		10'051.50	10'051.50	
10153	Abrechnungskonten Löhne		22'275.00	22'275.00	
10153.01	Abrechnungskonto Familienausgleichskasse		22'275.00	22'275.00	
1019	Übrige Forderungen	-260.50	100'235.60	99'850.50	124.60
10190	Übrige Forderungen	-260.50	1'602.70	1'217.60	124.60
10190.01	Verrechnungssteuer-Guthaben	122.50	126.70	124.60	124.60
10190.02	Buchprojekt Thierachern Historic	-383.00	1'476.00	1'093.00	
10192	MWST Vorsteuerguthaben		98'632.90	98'632.90	
10192.11	MWST Wasser Vorsteuer ER		9'428.10	9'428.10	
10192.12	MWST Wasser Vorsteuer IR		26'147.60	26'147.60	
10192.21	MWST Abwasser Vorsteuer ER		10'515.80	10'515.80	
10192.22	MWST Abwasser Vorsteuer IR		38'734.70	38'734.70	
10192.31	MWST Kehricht Vorsteuer ER		13'806.70	13'806.70	
102	Kurzfristige Finanzanlagen		400'000.00	400'000.00	
1022	Verzinsliche Anlagen		400'000.00	400'000.00	
10220	Raiffeisenbank Grübe		400'000.00	400'000.00	
10220.01	Raiffeisenbank Sparkonto 180 CH31 8080 8005 8667 7440 1		400'000.00	400'000.00	

		Bestand 1.1	Zuwachs	Abgang	Bestand 31.12.
104	Aktive Rechnungsabgrenzungen	578'103.25	640'827.05	578'103.25	640'827.05
1040	Personalaufwand	66.05		66.05	
10400	Personalaufwand	66.05		66.05	
10400.01	Personalaufwand	66.05		66.05	
1041	Sach- und übriger Betriebsaufwand		2'132.00		2'132.00
10410	Sach- und übriger Betriebsaufwand		2'132.00		2'132.00
10410.01	Sach- und übriger Betriebsaufwand		2'132.00		2'132.00
1043	Transfers der Erfolgsrechnung	300'047.15	278'229.05	300'047.15	278'229.05
10430	Transfers der Erfolgsrechnung	300'047.15	278'229.05	300'047.15	278'229.05
10430.01	Transfers der Erfolgsrechnung	300'047.15	278'229.05	300'047.15	278'229.05
1045	Übriger betrieblicher Ertrag	277'990.05	360'466.00	277'990.05	360'466.00
10450	Übriger betrieblicher Ertrag	277'990.05	360'466.00	277'990.05	360'466.00
10450.01	Übriger betrieblicher Ertrag	277'990.05	360'466.00	277'990.05	360'466.00
106	Vorräte	1.00	19.80	19.80	1.00
1060	Vorräte	1.00	19.80	19.80	1.00
10600	Vorräte	1.00	19.80	19.80	1.00
10600.02	Drucksachen	1.00	19.80	19.80	1.00

		Bestand 1.1	Zuwachs	Abgang	Bestand 31.12.
108	Sachanlagen FV	4'153'432.15	85'216.00		4'238'648.15
1080	Grundstücke FV	55'632.15	376.00		56'008.15
10800	Grundstücke FV	55'632.15	376.00		56'008.15
10800.01	Unterer Schwand, Parzelle Nr. 008	994.00			994.00
10800.02	Räbgässli, Parzelle Nr. 125	462.00			462.00
10800.03	Mülimatt, Parzelle Nr. 503	840.00			840.00
10800.04	Mülimatt, Parzelle Nr. 504	2'464.00			2'464.00
10800.05	Mülimatt, Parzelle Nr. 579	3'332.00			3'332.00
10800.06	Zälg, Parzelle Nr. 538	12'717.25			12'717.25
10800.07	Zälg, Parzelle Nr. 539	33'882.90			33'882.90
10800.08	Husmatte, Parzelle Nr. 435	940.00	376.00		1'316.00
1084	Gebäude FV	4'097'800.00	84'840.00		4'182'640.00
10840	Gebäude FV	4'097'800.00	84'840.00		4'182'640.00
10840.01	Dorfstrasse, Parzelle Nr. 192	2'929'360.00			2'929'360.00
10840.02	Fritz-Indermühleweg, Parzelle Nr. 411	1'117'480.00	84'840.00		1'202'320.00
10840.03	Schwandstrasse, Parzelle Nr. 354	50'960.00			50'960.00
14	Verwaltungsvermögen	8'626'993.91	1'585'981.24	713'606.15	9'499'369.00
140	Sachanlagen VV	8'152'718.96	1'560'413.89	577'732.15	9'135'400.70
1401	Strassen / Verkehrswege	3'981'746.35	-74'029.40	106'410.00	3'801'306.95
14010	Allgemeiner Haushalt	3'981'746.35	-74'029.40	106'410.00	3'801'306.95
14010.01	Strassen / Verkehrswege allgemeiner Haushalt	4'286'666.35	-74'029.40		4'212'636.95
14010.99	WB Strassen / Verkehrswege allgemeiner Haushalt	-304'920.00		106'410.00	-411'330.00

		Bestand 1.1	Zuwachs	Abgang	Bestand 31.12.
1402	Wasserbau	36'503.54		760.00	35'743.54
14020	Allgemeiner Haushalt	36'503.54		760.00	35'743.54
14020.01	Wasserbau	38'023.54			38'023.54
14020.99	WB Wasserbau	-1'520.00		760.00	-2'280.00
1403	Übrige Tiefbauten	1'338'392.56	126'269.10	42'446.85	1'422'214.81
14030	Allgemeiner Haushalt	36'931.50		970.00	35'961.50
14030.01	Tiefbauten	38'871.50			38'871.50
14030.99	WB Tiefbauten	-1'940.00		970.00	-2'910.00
14031	Wasserversorgung	1'301'461.06	12'983.00	18'690.00	1'295'754.06
14031.01	Wasserversorgungsanlagen	1'350'231.06	12'983.00		1'363'214.06
14031.99	WB Tiefbauten Wasserwerk	-48'770.00		18'690.00	-67'460.00
14032	Abwasserentsorgung		113'286.10	22'786.85	90'499.25
14032.01	Kanalisationsanlage	21'636.85	91'649.25	21'636.85	91'649.25
14032.99	WB Tiefbauten Abwasserbeseitigung	-21'636.85	21'636.85	1'150.00	-1'150.00
1404	Hochbauten	664'893.45	29'551.35	33'780.00	660'664.80
14040	Allgemeiner Haushalt	664'893.45	29'551.35	33'780.00	660'664.80
14040.21	Schulanlagen	815'783.45	29'551.35		845'334.80
14040.99	WB Hochbauten	-150'890.00		33'780.00	-184'670.00
1406	Mobilien VV	270'554.80		35'720.00	234'834.80
14060	Allgemeiner Haushalt	182'950.95		29'320.00	153'630.95
14060.01	Mobilien VV	57'202.25			57'202.25
14060.21	Schulmobiliar	81'350.50			81'350.50
14060.31	Werkhofmobiliar	154'678.20			154'678.20
14060.99	WB Mobilien VV	-110'280.00		29'320.00	-139'600.00

Einwohnergemeinde Thierachern HRM2

Bilanz 2021

		Bestand 1.1	Zuwachs	Abgang	Bestand 31.12.
14065	Feuerwehr	87'603.85		6'400.00	81'203.85
14065.01	Feuerwehrmobiliar	110'343.85			110'343.85
14065.99	WB Mobilien Feuerwehr	-22'740.00		6'400.00	-29'140.00
1407	Anlagen im Bau	73'789.15	1'478'622.84	6'175.30	1'546'236.69
14070	Allgemeiner Haushalt	73'131.15	761'686.25	560.05	834'257.35
14070.08	Sanierung Bushaltestelle Mittlerer Schwand	3'937.70			3'937.70
14070.09	Sanierung Kelle (Abschnitt Mitte)	5'315.10			5'315.10
14070.12	Sanierung Niesenstrasse	36'412.70	254'376.55	560.05	290'229.20
14070.15	Hochwasserschutzprojekt Glütschbach (innerh. Baugeb)	22'465.65			22'465.65
14070.16	Sanierung Garderoben, Duschen und WC Kandermatte	5'000.00	481'506.35		486'506.35
14070.17	Sanierung und Ausbau Schulanlage Kandermatte		25'803.35		25'803.35
14071	Wasserversorgung	658.00	322'125.80	5'615.25	317'168.55
14071.08	Ersatz Hydrantenleitung Niesenstrasse	658.00	322'125.80	5'615.25	317'168.55
14072	Abwasserentsorgung		394'810.79		394'810.79
14072.02	Sanierung Abwasserleitung Niesenstrasse		394'810.79		394'810.79
1409	Übrige Sachanlagen	1'786'839.11		352'440.00	1'434'399.11
14090	Allgemeiner Haushalt	118'874.80		18'850.00	100'024.80
14090.21	Übrige Sachanlagen Schulen	188'394.80			188'394.80
14090.99	WB Übrige Sachanlagen	-69'520.00		18'850.00	-88'370.00
14099	Sammelkonto bestehendes VV beim Übergang auf HRM2	1'667'964.31		333'590.00	1'334'374.31
14099.01	Bestehendes VV, allgemeiner Haushalt	132'841.00			132'841.00
14099.02	Bestehendes VV, Feuerwehr	467'696.21			467'696.21
14099.03	Bestehendes VV, Kandermatte	1'320'513.25			1'320'513.25
14099.04	Bestehendes VV, Friedhof	41'017.55			41'017.55
14099.05	Bestehendes VV, SA Kandermatte	1'373'846.30			1'373'846.30
14099.99	WB bestehendes Verwaltungsvermögen	-1'667'950.00		333'590.00	-2'001'540.00

		Bestand 1.1	Zuwachs	Abgang	Bestand 31.12.
142	Immaterielle Anlagen	264'989.00	8'001.60	131'264.00	141'726.60
1420	Informatik	136'895.60		111'084.00	25'811.60
14200	Allgemeiner Haushalt	130'482.60		107'874.00	22'608.60
14200.01	Informatik Gemeindeverwaltung	110'018.60			110'018.60
14200.21	Informatik Schulen	426'184.00			426'184.00
14200.99	WB Informatik	-405'720.00		107'874.00	-513'594.00
14201	Wasserversorgung	6'413.00		3'210.00	3'203.00
14201.01	Informatik Wasserversorgung	16'043.00			16'043.00
14201.99	WB Informatik	-9'630.00		3'210.00	-12'840.00
1427	Immat. Anlagen in Realisierung	8'193.45	8'001.60		16'195.05
14270	Allgemeiner Haushalt	8'193.45	8'001.60		16'195.05
14270.01	Totalrevision Baureglement	8'193.45	8'001.60		16'195.05
1429	Immaterielle Anlagen	119'899.95		20'180.00	99'719.95
14291	Wasserversorgung	6'185.30		1'230.00	4'955.30
14291.01	GWP-Nachführung	12'695.30			12'695.30
14291.99	WB Immaterielle Anlagen	-6'510.00		1'230.00	-7'740.00
14292	Abwasserentsorgung	113'714.65		18'950.00	94'764.65
14292.01	GEP-Nachführung	204'864.65			204'864.65
14292.99	WB Immaterielle Anlagen	-91'150.00		18'950.00	-110'100.00
144	Darlehen	50'000.00			50'000.00
1444	Darlehen an öffentliche Unternehmungen	50'000.00			50'000.00
14440	Darlehen an öffentliche Unternehmungen	50'000.00			50'000.00
14440.01	Darlehen Holzgemeinde Obergurnigel	50'000.00			50'000.00

		Bestand 1.1	Zuwachs	Abgang	Bestand 31.12.
145	Beteiligungen und Grundkapita I	10'203.00			10'203.00
1454	Beteiligungen an öffentliche Unternehmungen	10'003.00			10'003.00
14540	Beteiligungen an öffentliche Unternehmungen	10'003.00			10'003.00
14540.02	Anteilschein Verkehrsbetriebe STI AG	1.00			1.00
14540.03	Aktien AG für Abfallverwertung AVAG	10'000.00			10'000.00
14540.04	Aktien Stockhornbahn AG	1.00			1.00
14540.05	Aktien Skilift AG Innereriz	1.00			1.00
1455	Beteiligungen an privaten Unternehmungen	200.00			200.00
14550	Beteiligungen an privaten Unternehmungen	200.00			200.00
14550.01	Anteilschein Raiffeisenbank Gürbe	200.00			200.00
146	Investitionsbeiträge	149'082.95	17'565.75	4'610.00	162'038.70
1462	Investitionsbeiträge an Gde. und Zweckverbände	149'082.95	22'713.00	4'610.00	167'185.95
14621	Wasserversorgung	43'635.00	22'713.00	1'060.00	65'288.00
14621.01	Einkaufsbeiträge, Wasservers. Blattenheid	47'235.00	22'713.00		69'948.00
14621.99	WB Einkaufsbeiträge Wasservers. Blattenheid	-3'600.00		1'060.00	-4'660.00
14622	Abwasserentsorgung	105'447.95		3'550.00	101'897.95
14622.01	Investitionsbeiträge ARA Region Thun	117'177.95			117'177.95
14622.99	WB Investitionsbeiträge ARA Region Thun	-11'730.00		3'550.00	-15'280.00
1469	Investitionsbeiträge an Anlagen im Bau		-5'147.25		-5'147.25
14692	Abwasserentsorgung		-5'147.25		-5'147.25
14692.01	Baukostenbeitrag ARA 2021		-5'147.25		-5'147.25

		Bestand 1.1	Zuwachs	Abgang	Bestand 31.12.
	Passiven	18'442'732.68	28'226'714.82	27'123'779.74	19'545'667.76
20	Fremdkapital	6'118'171.43	25'356'469.03	25'776'557.78	5'698'082.68
200	Laufende Verbindlichkeiten	430'206.25	23'295'296.06	22'885'316.75	840'185.56
2000	Laufende Verbindl. aus Lief. u. Leistungen von Dritten	350'608.61	10'962'209.31	10'557'680.15	755'137.77
20000	Laufende Verbindl. aus Lief. u. Leistungen von Dritten	350'608.61	10'611'661.56	10'207'132.40	755'137.77
20000.01	Kreditorensammelkonto	347'248.61	10'606'567.46	10'199'098.30	754'717.77
20000.02	Kreditoren diverse	3'360.00	5'014.40	7'954.40	420.00
20000.07	Differenzkonto ESR-Zahlungen		79.70	79.70	
20001	Kreditoren Sozial- und Personalversicherungen		350'547.75	350'547.75	
20001.01	Abrechnungskonto AHV/IV/EO/ALV		157'824.70	157'824.70	
20001.02	Abrechnungskonto Verwaltungskostenbeiträge		972.45	972.45	
20001.03	Abrechnungskonto Familienausgleichskasse		19'727.60	19'727.60	
20001.04	Abrechnungskonto Unfallversicherung		14'996.90	14'996.90	
20001.05	Abrechnungskonto Pensionskasse		147'943.75	147'943.75	
20001.06	Abrechnungskonto Krankentaggeldversicherung		9'082.35	9'082.35	
2001	Kontokorrente mit Dritten	18'679.94	12'566.10	4'215.50	27'030.54
20010	Kontokorrente mit Kanton	166.80	573.20	585.70	154.30
20010.01	Abrechnungskonto Quellensteuer	166.80	573.20	585.70	154.30
20012	Kontokorrente mit andern Drit ten	18'513.14	11'992.90	3'629.80	26'876.24
20012.01	Kaffeekasse Personal	1'003.95	992.90	692.55	1'304.30
20012.02	Thuner Amtsanzeiger	17'509.19	11'000.00	2'937.25	25'571.94
2002	Steuern		89'364.90	89'364.90	
20022	Steuerschulden MWST		89'364.90	89'364.90	
20022.11	MWST Umsatzsteuer Wasser		26'258.00	26'258.00	

Einwohnergemeinde Thierachern HRM2

Bilanz 2021

		Bestand 1.1	Zuwachs	Abgang	Bestand 31.12.
20022.21	MWST Umsatzsteuer Abwasser		43'474.55	43'474.55	
20022.31	MWST Umsatzsteuer Kehricht		19'632.35	19'632.35	
2004	Transferverbindlichkeiten	210.70	8'331'463.45	8'332'521.75	-847.60
20040	Transferverbindlichkeiten Erfolgsrechnung	210.70	8'331'463.45	8'332'521.75	-847.60
20040.01	Durchlaufskonto	210.70	8'331'463.45	8'332'521.75	-847.60
2005	Interne Kontokorrente		3'899'540.55	3'899'540.55	
20053	Abrechnungskonten Löhne		1'297'355.10	1'297'355.10	
20053.01	Abrechnungskonto Lohnverarbeitung		1'297'355.10	1'297'355.10	
20054	Abrechnungskonten Zahlungsverkehr		2'602'185.45	2'602'185.45	
20054.01	Abrechnungskonto ESR-Zahlungen		2'602'185.45	2'602'185.45	
2006	Depotgelder und Kautionen	60'707.00	151.75	1'993.90	58'864.85
20060	Depotgelder und Kautionen	60'707.00	151.75	1'993.90	58'864.85
20060.01	Depotgelder Grabunterhalte	46'997.10	117.50	1'993.90	45'120.70
20060.02	Erwachsenenaustausch Tschechien	554.40	1.40		555.80
20060.03	Hobbyausstellung	1'380.35	3.45		1'383.80
20060.04	Vereinskonvent	10'785.65	26.95		10'812.60
20060.05	Sichlete	989.50	2.45		991.95
201	Kurzfristige Finanzverbindlichkeiten	1'710'000.00	1'000'000.00	1'700'000.00	1'010'000.00
2014	Kurzfristiger Anteil lang fristiger Verbindlichkeiten	10'000.00	1'000'000.00		1'010'000.00
20144	Kurzfristiger Anteil von lang fristigen Darlehen	10'000.00	1'000'000.00		1'010'000.00
20144.04	IH-Darlehen Pavillon Oberstufenschule	10'000.00			10'000.00
20144.05	Darlehen Suva Nr. 40002218		1'000'000.00		1'000'000.00

		Bestand 1.1	Zuwachs	Abgang	Bestand 31.12.
2019	Übrige kurzfristige Finanzverbindl. gegenüber Dritten	1'700'000.00		1'700'000.00	
20190	Übrige kurzfristige Finanzverbindl. gegenüber Dritten	1'700'000.00		1'700'000.00	
20190.02	Darlehen SUVA Nr. 40002217	1'700'000.00		1'700'000.00	
204	Passive Rechnungsabgrenzung	74'991.28	58'956.32	74'991.28	58'956.32
2040	Personalaufwand	49'485.55	39'799.25	49'485.55	39'799.25
20400	Personalaufwand	49'485.55	39'799.25	49'485.55	39'799.25
20400.01	Abgrenzung Ferien- und Überzeitguthaben	48'949.55	37'028.05	48'949.55	37'028.05
20400.02	Übriger Personalaufwand	536.00	2'771.20	536.00	2'771.20
2041	Sach- und übriger Betriebsaufwand	3'368.17	926.47	3'368.17	926.47
20410	Sach- und übriger Betriebsaufwand	3'368.17	926.47	3'368.17	926.47
20410.01	Sach- und übriger Betriebsaufwand	3'368.17	926.47	3'368.17	926.47
2043	Transfers der Erfolgsrechnung	6'894.40	5'437.60	6'894.40	5'437.60
2043	Transfers der Erfolgsrechnung	6'894.40	5'437.60	6'894.40	5'437.60
20430.01	Transfers der Erfolgsrechnung	6'894.40	5'437.60	6'894.40	5'437.60
2044	Finanzaufwand / Finanzertrag	14'943.16	12'793.00	14'943.16	12'793.00
20440	Finanzaufwand / Finanzertrag	14'943.16	12'793.00	14'943.16	12'793.00
20440.01	Finanzaufwand, Finanzertrag	6'155.16	5'380.00	6'155.16	5'380.00
20440.02	Vorauszahlung Mietzinse	8'788.00	7'413.00	8'788.00	7'413.00
2045	Übriger betrieblicher Ertrag	240.00		240.00	
20450	übriger betrieblicher Ertrag	240.00		240.00	
20450.01	übriger betrieblicher Ertrag	240.00		240.00	

		Bestand 1.1	Zuwachs	Abgang	Bestand 31.12.
2046	Passive Rechnungsabgrenzungen Investitionsrechnung	60.00		60.00	
20460	Passive Rechnungsabgrenzungen Investitionsrechnung	60.00		60.00	
20460.01	Passive Rechnungsabgrenzungen Investitionsrechnung	60.00		60.00	
206	Langfristige Finanzverbindlichkeiten	3'830'000.00	1'000'000.00	1'110'000.00	3'720'000.00
2064	Darlehen, Schuldscheine	3'800'000.00	1'000'000.00	1'100'000.00	3'700'000.00
20640	Langfristige Darlehen	3'800'000.00	1'000'000.00	1'100'000.00	3'700'000.00
20640.05	Darlehen Suva Nr. 40002218	1'000'000.00		1'000'000.00	
20640.07	Darlehen Suva Nr. 40002507	800'000.00		100'000.00	700'000.00
20640.08	Darlehen Suva Nr. 82030901		1'000'000.00		1'000'000.00
20640.10	SIX Personalvorsorgestiftung Nr. 14778/2	2'000'000.00			2'000'000.00
2069	Übrige langfristige Finanzverbindlichkeiten	30'000.00		10'000.00	20'000.00
20690	Übrige langfristige Finanzverbindlichkeiten	30'000.00		10'000.00	20'000.00
20690.03	IH-Darlehen Pavillon Oberstufenschule	30'000.00		10'000.00	20'000.00
209	Verbindl. gegenüber Spezialfinanz. und Fonds im FK	72'973.90	2'216.65	6'249.75	68'940.80
2092	Verbindlichkeiten gegenüber Legaten und Stiftungen	72'973.90	2'216.65	6'249.75	68'940.80
20920	Verbindlichkeiten gegenüber Legaten und Stiftungen	72'973.90	2'216.65	6'249.75	68'940.80
20920.01	Hans Hubacher Fonds	20'000.00			20'000.00
20920.02	Klassenkasse Oberstufenschule	17'016.00	2'114.25	5'949.75	13'180.50
20920.03	Fonds Prämierung für Abschlussarbeiten	4'481.65	11.20	300.00	4'192.85
20920.04	Reisekasse Primarschule	26'936.85	79.85		27'016.70
20920.05	Kulturkasse Oberstufenschule	3'428.45	8.55		3'437.00
20920.06	J+S Oberstufenschule	1'110.95	2.80		1'113.75

		Bestand 1.1	Zuwachs	Abgang	Bestand 31.12.
29	Eigenkapital	12'324'561.25	2'870'245.79	1'347'221.96	13'847'585.08
290	Verpfl. bzw. Vorsch. gegenüber Spezialfinanzierungen	2'014'341.48	178'527.59		2'192'869.07
2900	Spezialfinanzierungen im Eigenkapital	2'014'341.48	178'527.59		2'192'869.07
29000	Spezialfinanzierungen im Eigenkapital	335'367.52	57'052.83		392'420.35
29000.01	SF Feuerwehr (2-seitig) RA	335'367.52	57'052.83		392'420.35
29001	Verpflichtungen / Vorschüsse Wasserwerk	604'853.70	17'916.83		622'770.53
29001.01	Spezialfinanzierung RA Wasser	604'853.70	17'916.83		622'770.53
29002	Verpflichtungen / Vorschüsse Abwasserbeseitigung	692'622.70	74'539.20		767'161.90
29002.01	Spezialfinanzierung RA Abwasser	692'622.70	74'539.20		767'161.90
29003	Verpflichtungen / Vorschüsse Abfall	381'497.56	29'018.73		410'516.29
29003.01	Spezialfinanzierung RA Abfall	381'497.56	29'018.73		410'516.29
293	Vorfinanzierungen	5'231'511.76	377'534.25	125'009.45	5'484'036.56
2930	Vorfinanzierungen	5'231'511.76	377'534.25	125'009.45	5'484'036.56
29301	Vorfinanzierungen Wasserwerk	1'012'229.60	189'397.95	43'357.40	1'158'270.15
29301.01	Spezialfinanzierung Werterhaltung Wasseranlagen	1'012'229.60	189'397.95	43'357.40	1'158'270.15
29302	Vorfinanzierungen Abwasserentsorgung	4'219'282.16	188'136.30	81'652.05	4'325'766.41
29302.01	Spezialfinanzierung Werterhaltung Abwasser	4'219'282.16	188'136.30	81'652.05	4'325'766.41
294	Reserven	770'431.82	139'865.75		910'297.57
2940	Finanzpolitische Reserve	770'431.82	139'865.75		910'297.57
29400	Zusätzliche Abschreibungen	770'431.82	139'865.75		910'297.57
29400.01	Zusätzliche Abschreibungen	770'431.82	139'865.75		910'297.57

		Bestand 1.1	Zuwachs	Abgang	Bestand 31.12.
296	Neubewertungsreserve Finanzvermögen	997'130.60	211'932.40	368'972.05	840'090.95
2960	Neubewertungsreserve Finanzvermögen	997'130.60	211'932.40	368'972.05	840'090.95
29600	Neubewertungsreserve Finanzvermögen	997'130.60		368'972.05	628'158.55
29600.01	Neubewertungsreserve Finanzvermögen	997'130.60		368'972.05	628'158.55
29601	Schwankungsreserve		211'932.40		211'932.40
29601.01	Schwankungsreserve		211'932.40		211'932.40
299	Bilanzüberschuss / -fehlbetrag	3'311'145.59	1'962'385.80	853'240.46	4'420'290.93
2990	Jahresergebnis	853'240.46	1'109'145.34	853'240.46	1'109'145.34
29900	Jahresergebnis	853'240.46	1'109'145.34	853'240.46	1'109'145.34
29900.01	Jahresergebnis	853'240.46	1'109'145.34	853'240.46	1'109'145.34
2999	Kumulierte Ergebnisse der Vorjahre	2'457'905.13	853'240.46		3'311'145.59
29990	Kumulierte Ergebnisse der Vorjahre	2'457'905.13	853'240.46		3'311'145.59
29990.01	Bilanzüberschuss / Nettovermögen	2'457'905.13	853'240.46		3'311'145.59

Bezeichnung	Rechnung 2021		Budget 2021		Rechnung 2020	
	Aufwand	Ertrag	Aufwand	Ertrag	Aufwand	Ertrag
0 Allgemeine Verwaltung	991'026.95	188'657.53	997'025.00	183'320.00	1'000'359.25	214'370.05
01 Legislative und Exekutive	140'163.95	5'368.40	142'425.00	5'000.00	127'705.75	5'000.00
011 Legislative	29'521.25		29'050.00		34'671.05	
0110 Legislative	29'521.25		29'050.00		34'671.05	
3000.01 Löhne, Tag- und Sitzungsgelder an Behörden und Komm.	2'535.00		2'400.00		4'115.00	
3053.01 AG-Beiträge an Unfallversicherungen	1.50				1.35	
3099.01 Übriger Personalaufwand	51.90		900.00		415.80	
3100.01 Büromaterial	1'130.85		1'500.00		920.30	
3102.01 Drucksachen, Publikationen	3'751.20		3'400.00		6'434.65	
3111.01 Ansch. Mobilien, Geräte, Werkzeuge	1'703.65		2'000.00			
3130.01 Dienstleistungen Dritter (Rechnungsprüfung)	10'177.65		9'000.00		10'018.75	
3130.02 Porti und allgemeiner Aufwand	7'919.50		7'600.00		8'265.20	
3636.01 Beiträge an Ortsparteien	2'250.00		2'250.00		4'500.00	
012 Exekutive	110'642.70	5'368.40	113'375.00	5'000.00	93'034.70	5'000.00
0120 Exekutive	110'642.70	5'368.40	113'375.00	5'000.00	93'034.70	5'000.00
3000.01 Löhne, Tag- und Sitzungsgelder Gemeinderat	68'790.00		75'600.00		68'010.00	
3000.02 Löhne, Tag- und Sitzungsgelder an Behörden und Komm.	12'170.00		10'000.00		8'010.00	
3050.01 AG-Beiträge AHV, IV, EO, ALV, Verwaltungskosten	5'495.15		5'330.00		5'031.30	
3052.01 AG-Beiträge an Pensionskassen	1'871.00		1'875.00		1'874.40	
3053.01 AG-Beiträge an Unfallversicherungen	328.60		315.00		301.75	
3054.01 AG-Beiträge an Familienausgleichskasse	1'358.00		1'325.00		1'248.15	
3090.01 Aus- und Weiterbildung des Personals	150.00		2'300.00		2'565.00	
3099.01 Übriger Personalaufwand	2'503.50		7'000.00		3'193.05	
3132.01 Honorare externe Berater, Gutachter, Fachexperten etc.	14'543.80					
3134.01 Sachversicherungsprämien	915.60		930.00		919.80	
3170.01 Reisekosten und Spesen	511.70		1'700.00		439.80	
3199.01 Gemeinderatskredit	2'005.35		7'000.00		1'441.45	
4260.01 Rückerstattungen Dritter		368.40				
4612.01 Interne Verrechnung von Dienstleistungen SF		3'000.00		3'000.00		3'000.00

Bezeichnung	Rechnung 2021		Budget 2021		Rechnung 2020	
	Aufwand	Ertrag	Aufwand	Ertrag	Aufwand	Ertrag
4910.01 Interne Verrechnung von Dienstleistungen		2'000.00		2'000.00		2'000.00
02 Allgemeine Dienste	850'863.00	183'289.13	854'600.00	178'320.00	872'653.50	209'370.05
022 Allgemeine Dienste, übrige	801'239.35	183'289.13	808'250.00	178'320.00	828'041.95	209'370.05
0220 Allgemeine Dienste, übrige	801'239.35	183'289.13	808'250.00	178'320.00	828'041.95	209'370.05
3010.01 Löhne des Verwaltungs- und Betriebspersonals	531'968.90		539'255.00		524'891.05	
3010.90 Abgrenzung Ferien- und Überzeitguthaben, Bildung					29'293.20	
3010.99 Abgrenzung Ferien- und Überzeitguthaben, Auflösung					-30'218.35	
3050.01 AG-Beiträge AHV, IV, EO, ALV, Verwaltungskosten	34'455.15		34'780.00		32'877.20	
3052.01 AG-Beiträge an Pensionskassen	42'477.30		42'440.00		41'504.65	
3053.01 AG-Beiträge an Unfallversicherungen	5'597.20		5'405.00		5'495.30	
3054.01 AG-Beiträge an Familienausgleichskasse	8'515.10		8'630.00		8'157.50	
3055.01 AG-Beiträge an Krankentaggeldversicherungen	3'153.25		3'165.00		3'102.15	
3090.01 Aus- und Weiterbildung des Personals	2'060.00		6'000.00		9'360.80	
3091.01 Personalwerbung					3'095.30	
3099.01 Übriger Personalaufwand	127.95		300.00		1'085.15	
3100.01 Büromaterial	6'066.50		11'500.00		7'166.25	
3101.01 Betriebs- und Verbrauchsmaterial	357.50		600.00		1'386.30	
3102.01 Drucksachen, Publikationen	778.00		1'000.00		968.40	
3110.01 Büromöbel und -geräte	15'917.00		4'500.00		8'550.45	
3111.01 Maschinen, Geräte und Fahrzeuge					409.20	
3113.01 Hardware	619.15				668.80	
3118.01 Ansch. Immaterielle Anlagen (Software)	5'612.57		7'800.00		7'029.15	
3130.01 Dienstleistungen Dritter (Honorare EDV-Support)	7'807.63		4'500.00		9'163.47	
3130.02 Dienstleistungen Dritter (Porti, Telefon, Gebühren)	12'845.12		13'500.00		13'333.33	
3130.03 Mitglieder- und Verbandsbeiträge	5'059.50		5'370.00		5'198.00	
3132.01 Honorare externe Berater, Gutachter, Fachexperten etc.	1'365.90		7'000.00		20'290.70	
3132.02 Externe Verwaltungsunterstützung					26'157.60	
3134.01 Sachversicherungsprämien	2'021.85		2'045.00		2'091.90	
3150.01 Unterhalt Büromöbel und -geräte	2'158.00		1'000.00		102.30	
3153.01 Informatik Unterhalt (Hardware)	3'781.45					
3158.01 Unterhalt immaterielle Anlagen (Software)	31'784.90		33'250.00		30'824.20	
3169.01 Übrige Mieten und Benützungskosten	1'158.43		1'200.00		953.80	

Bezeichnung	Rechnung 2021		Budget 2021		Rechnung 2020		
	Aufwand	Ertrag	Aufwand	Ertrag	Aufwand	Ertrag	
3170.01	Reisekosten und Spesen	656.50		2'000.00		702.80	
3199.01	Übriger Betriebsaufwand	539.70		860.00		354.90	
3300.61	Planmässige Abschreibungen Mobilien VV	5'720.00		5'720.00		5'720.00	
3320.01	Planmässige Abschreibungen Informatik	22'610.00		22'430.00		22'610.00	
3611.01	Entschädigungen an Kantone und Konkordate	46'024.80		44'000.00		35'716.45	
4250.01	Verkäufe		2'567.80		200.00		1'075.40
4260.01	Rückerstattungen Dritter		9'745.13		500.00		4'418.35
4611.01	Entschädigung von Kanton und Konkordaten		2'390.75		2'400.00		2'468.85
4612.01	Interne Verrechnung von Dienstleistungen SF		112'783.10		122'945.00		114'919.20
4612.02	Entsch. von Gemeinden und Gemeindeverbänden		12'921.30		14'500.00		41'770.90
4910.01	Interne Verrechnung von Dienstleistungen		42'881.05		37'775.00		44'717.35
029	Verwaltungsliegenschaften	49'623.65		46'350.00		44'611.55	
0290	Verwaltungsliegenschaften	49'623.65		46'350.00		44'611.55	
3010.01	Löhne des Verwaltungs- und Betriebspersonals	4'634.75		4'630.00		4'759.55	
3053.01	AG-Beiträge an Unfallversicherungen	18.15		20.00		18.40	
3101.01	Betriebs- und Verbrauchsmaterial	136.85		200.00		269.55	
3120.01	Ver- und Entsorgung Liegenschaften VV	2'813.25		3'000.00		2'804.00	
3144.01	Unterhalt Hochbauten (Gebäude)	432.95		1'500.00		88.30	
3160.01	Miete und Pacht Liegenschaften (PP Bären)	2'000.00		2'000.00		2'000.00	
3160.02	Miete und Pacht Liegenschaften (Verwaltung)	39'587.70		35'000.00		34'671.75	
1	Öffentliche Ordnung und Sicherheit, Verteidigung	404'107.19	343'347.05	379'265.00	361'910.00	386'181.20	358'112.75
11	Öffentliche Sicherheit	6'704.60		6'420.00		6'089.60	
111	Polizei	6'704.60		6'420.00		6'089.60	
1110	Polizei	6'704.60		6'420.00		6'089.60	
3000.01	Löhne, Tag- und Sitzungsgelder	850.00		500.00		350.00	
3130.01	Dienstleistungen Dritter (Mitgliederbeiträge)	100.00		100.00		100.00	
3631.01	Beiträge an Kanton (Interventionskosten)	5'754.60		5'820.00		5'639.60	

Bezeichnung	Rechnung 2021		Budget 2021		Rechnung 2020	
	Aufwand	Ertrag	Aufwand	Ertrag	Aufwand	Ertrag
14 Allgemeines Rechtswesen	19'589.34	37'737.15	31'300.00	55'000.00	29'079.65	39'761.65
140 Allgemeines Rechtswesen	19'589.34	37'737.15	31'300.00	55'000.00	29'079.65	39'761.65
1400 Allgemeines Rechtswesen	19'589.34	37'737.15	31'300.00	55'000.00	29'079.65	39'761.65
3130.01 Dienstleistungen Dritter (Ausländergebühren)	2'566.30		3'200.00		2'811.60	
3130.02 Dienstleistungen Dritter (Baugebühren)	8'259.10		17'000.00		16'129.30	
3132.01 Honorare externe Berater, Gutachter, Fachexperten etc.	8'654.10		11'000.00		10'098.75	
3181.01 Tatsächliche Forderungsverluste	109.84		100.00		40.00	
4210.01 Gebühren für Amtshandlungen (Verwaltung)		11'130.95		12'000.00		12'640.75
4210.02 Gebühren für Amtshandlungen (Bauwesen)		25'046.20		41'000.00		25'275.90
4611.01 Entschädigung von Kanton und Konkordaten		1'560.00		2'000.00		1'845.00
15 Feuerwehr	295'181.90	295'181.90	284'775.00	284'775.00	283'493.60	283'493.60
150 Feuerwehr	295'181.90	295'181.90	284'775.00	284'775.00	283'493.60	283'493.60
1500 Feuerwehr	295'181.90	295'181.90	284'775.00	284'775.00	283'493.60	283'493.60
3000.01 Löhne, Tag- und Sitzungsgelder	24'600.00		35'350.00		9'937.50	
3000.02 Löhne, Fixum	24'500.00		26'300.00		26'790.00	
3010.01 Löhne des Verwaltungs- und Betriebspers. (Übungssold)	21'650.00		32'800.00		9'530.00	
3010.02 Löhne des Verwaltungs- und Betriebspers. (Einsatzsold)	11'156.70		8'000.00		11'805.70	
3050.01 AG-Beiträge AHV, IV, EO, ALV, Verwaltungskosten	1'227.75		1'000.00		1'121.55	
3053.01 AG-Beiträge an Unfallversicherungen	639.05		700.00		635.85	
3054.01 AG-Beiträge an Familienausgleichskasse	303.45		250.00		278.25	
3090.01 Aus- und Weiterbildung des Personals	365.00		2'000.00		873.00	
3099.01 Übriger Personalaufwand	872.85		2'230.00		609.00	
3099.02 Schlussabend	3'221.43		4'500.00		3'808.65	
3099.03 Tag der offenen Türe			2'000.00			
3100.01 Büromaterial			200.00		69.95	
3101.01 Betriebs- und Verbrauchsmaterial	3'873.53		9'700.00		3'493.35	
3102.01 Drucksachen, Publikationen	892.25		1'550.00		905.20	
3103.01 Fachliteratur, Zeitschriften	750.00		1'000.00		825.00	
3111.01 Maschinen, Geräte und Fahrzeuge	4'265.55		6'500.00		6'135.00	
3112.01 Kleider, Wäsche, Vorhänge	6'448.00					

Bezeichnung	Rechnung 2021		Budget 2021		Rechnung 2020	
	Aufwand	Ertrag	Aufwand	Ertrag	Aufwand	Ertrag
3120.01 Ver- und Entsorgung Liegenschaften VV	3'250.70		3'000.00		2'820.45	
3130.01 Dienstleistungen Dritter (Telefon, Funk etc.)	2'164.05		4'500.00		3'095.59	
3130.02 Allgemeiner Aufwand (Porti, Homepage)	176.30		1'000.00		146.85	
3130.03 Mitglieder und Verbandsbeiträge	1'080.00		1'260.00		1'260.00	
3134.01 Sachversicherungsprämien	1'174.30		1'210.00		1'123.65	
3134.02 Motorfahrzeug Versicherungsprämien	5'642.55		6'265.00		6'263.35	
3136.01 Aertzliche Untersuchungen	1'215.00		2'240.00		275.00	
3137.01 Steuern und Abgaben	1'264.45		2'000.00		1'264.45	
3144.01 Unterhalt Hochbauten (Gebäude)			400.00		1'290.25	
3151.01 Unterh. Apparate, Maschinen, Geräte, Fahrzeuge, Werkzeuge	17'429.06		18'300.00		10'147.93	
3151.02 Unterhalt Atemschutz	6'616.05		6'000.00		5'367.65	
3151.03 Unterhalt Korpsmaterial	2'682.45		8'800.00		693.85	
3160.01 Miete und Pacht Liegenschaften	20'500.00		21'500.00		20'500.00	
3161.01 Mieten, Benutzungskosten Anlagen	5'490.00		7'500.00			
3170.01 Reisekosten und Spesen	1'884.05		3'050.00		155.40	
3181.01 Tatsächliche Forderungsverluste (Feuerwehrrersatzabg.)	1'721.80		2'500.00		2'848.60	
3300.61 Planmässige Abschreibungen Mobilien VV (neu)	6'400.00		6'400.00		6'400.00	
3300.91 Planmässige Abschreibungen bish. VV (10 Jahre)	46'770.00		46'770.00		46'770.00	
3409.01 Übrige Passivzinsen			150.00		141.30	
3612.01 Interne Verrechnung von Dienstleistungen	5'893.90		5'850.00		-1'642.40	
3612.02 Entschädigungen an Gemeinden und Gemeindeverbände	2'008.85		2'000.00		9'898.35	
4200.01 Ersatzabgaben		242'583.15		225'000.00		236'986.10
4240.01 Benützungsgebühren und Dienstleistungen		4'990.00		4'500.00		5'099.50
4260.01 Rückerstattungen Dritter		6'184.40				296.00
4409.01 Verrechnete Zinsen		172.35				
4631.01 Beiträge von Kantonen und Konkordaten		41'252.00		38'000.00		41'112.00
9010.01 Ertragsüberschuss (Gewinn)	57'052.83				87'855.33	
9011.01 Aufwandüberschuss (Verlust)				17'275.00		

Bezeichnung	Rechnung 2021		Budget 2021		Rechnung 2020		
	Aufwand	Ertrag	Aufwand	Ertrag	Aufwand	Ertrag	
16	Verteidigung	82'631.35	10'428.00	56'770.00	22'135.00	67'518.35	34'857.50
161	Militärische Verteidigung	530.70		3'050.00	500.00	2'105.55	
1610	Militärische Verteidigung	530.70		3'050.00	500.00	2'105.55	
3120.01	Ver- und Entsorgung Liegenschaften VV	434.55		500.00		506.55	
3130.02	Unterhalt Scheibenstand und Schützenhaus	45.50		2'500.00		1'548.75	
3134.01	Sachversicherungsprämien	50.65		50.00		50.25	
4240.01	Benützungsgebühren und Dienstleistungen				500.00		
162	Zivile Verteidigung	82'100.65	10'428.00	53'720.00	21'635.00	65'412.80	34'857.50
1620	Zivilschutz	76'667.20	5'900.00	45'640.00	14'900.00	60'334.95	30'626.00
3000.01	Löhne, Tag- und Sitzungsgelder	300.00		800.00		85.00	
3010.01	Löhne des Verwaltungs- und Betriebspersonals	509.05				362.05	
3050.01	AG-Beiträge AHV, IV, EO, ALV, Verwaltungskosten	33.00		55.00		23.35	
3053.01	AG-Beiträge an Unfallversicherungen	5.30		10.00		3.85	
3054.01	AG-Beiträge an Familienausgleichskasse	8.15		15.00		5.80	
3055.01	AG-Beiträge an Krankentaggeldversicherungen	3.00				2.10	
3120.01	Ver- und Entsorgung Liegenschaften VV	1'064.30		1'000.00		975.15	
3134.01	Sachversicherungsprämien	1'423.10		1'410.00		1'410.45	
3144.01	Unterhalt Hochbauten (Gebäude)	41'558.45		10'000.00		25'177.45	
3151.01	Unterh. Apparate, Maschinen, Geräte, Fahrzeuge, Werkzeuge	519.95		300.00		173.30	
3612.01	Entschädigungen an Gemeinden und Gemeindeverbände	28'349.00		29'200.00		29'264.20	
3930.01	Interne Verrechnung von Betriebs- und Verwaltungsk.	2'893.90		2'850.00		2'852.25	
4472.01	Vergütung für Benützung Liegenschaften VV		5'900.00		5'900.00		5'900.00
4631.01	Beiträge von Kantonen und Konkordaten				9'000.00		24'726.00
1627	Regionaler Führungsstab	5'433.45	4'528.00	8'080.00	6'735.00	5'077.85	4'231.50
3000.01	Löhne, Tag- und Sitzungsgelder	4'990.10		6'655.00		4'070.00	
3053.01	AG-Beiträge an Unfallversicherungen	12.55		10.00		14.55	
3090.01	Aus- und Weiterbildung des Personals					400.00	
3100.01	Büromaterial	35.80		100.00		49.90	
3102.01	Drucksachen, Publikationen			60.00			
3111.01	Maschinen, Geräte und Fahrzeuge						

Bezeichnung	Rechnung 2021		Budget 2021		Rechnung 2020		
	Aufwand	Ertrag	Aufwand	Ertrag	Aufwand	Ertrag	
3133.01	Internet Homepage	29.80		30.00		29.80	
3170.01	Reisekosten und Spesen	65.20		625.00		63.60	
3612.01	Entschädigungen an Gemeinden und Gemeindeverbände			300.00		150.00	
3910.01	Interne Verrechnung von Dienstleistungen	300.00		300.00		300.00	
4632.01	Beiträge von Gemeinden und Gemeindeverbänden		4'528.00		6'735.00		4'231.50
2	Bildung	4'754'754.52	2'450'351.88	4'757'230.00	2'367'355.00	4'671'933.99	2'488'878.46
21	Obligatorische Schule	4'212'135.43	2'024'939.37	4'260'670.00	1'975'685.00	4'130'578.89	2'070'814.94
211	Eingangsstufe	307'612.58	152'797.59	286'670.00	138'100.00	313'064.78	170'659.97
2110	Kindergarten	307'612.58	152'797.59	286'670.00	138'100.00	313'064.78	170'659.97
3104.01	Lehrmittel	9'839.40		10'000.00		9'957.37	
3110.01	Büromöbel und Geräte	2'506.64		2'470.00		6'741.24	
3119.01	Übrige nicht aktivierbare Anlagen	338.30		455.00		323.75	
3130.01	Dienstleistungen Dritter (Telefon, Porti, Gebühren)	862.80		1'200.00		1'101.40	
3134.01	Sachversicherungsprämien	189.35		185.00		184.30	
3159.01	Unterhalt übrige mobilie Anlagen	16.95		350.00		9.40	
3170.01	Reisekosten und Spesen	100.00		200.00		104.00	
3171.01	Exkursionen, Schulreisen und Lager	1'082.10		1'000.00		1'119.45	
3611.01	LA-Beiträge an Kanton (Lehrerbesoldungen)	288'692.34		269'400.00		290'476.07	
3612.01	Entschädigungen an Gemeinden und Gemeindeverbände	3'786.35				1'889.90	
3910.01	Interne Verrechnung von Dienstl. (Schulges.dienst)	198.35		1'410.00		1'157.90	
4611.01	Entschädigungen v. Kantonen und Konkordaten		77'780.14		69'000.00		99'172.62
4612.01	Entsch. von Gemeinden und Gemeindev. (Betriebskosten)		3'792.35		4'150.00		4'606.70
4612.02	Entsch. von Gemeinden und Gemeindev. (Gehaltskosten)		71'225.10		64'950.00		66'880.65
212	Primarstufe	1'386'855.68	676'520.15	1'390'390.00	612'700.00	1'344'581.80	658'148.84
2120	Primarstufe	1'386'855.68	676'520.15	1'390'390.00	612'700.00	1'344'581.80	658'148.84
3000.01	Löhne, Tag- und Sitzungsgelder an Behörden und Komm.	12'442.50		14'000.00		11'860.00	
3010.01	Löhne des Verwaltungs- und Betriebspersonals	27'658.05		20'235.00		19'867.90	
3010.90	Abgrenzung Ferien- und Überzeitguthaben, Bildung					2'489.90	
3010.99	Abgrenzung Ferien- und Überzeitguthaben, Auflösung					-2'453.45	

Bezeichnung	Rechnung 2021		Budget 2021		Rechnung 2020	
	Aufwand	Ertrag	Aufwand	Ertrag	Aufwand	Ertrag
3050.01 AG-Beiträge AHV, IV, EO, ALV, Verwaltungskosten	2'333.70		1'800.00		1'803.90	
3052.01 AG-Beiträge an Pensionskassen	2'280.30		1'725.00		1'689.00	
3053.01 AG-Beiträge an Unfallversicherungen	327.90		235.00		244.70	
3054.01 AG-Beiträge an Familienausgleichskasse	576.55		450.00		447.60	
3055.01 AG-Beiträge an Krankentaggeldversicherungen	168.20		120.00		121.40	
3090.01 Aus- und Weiterbildung des Personals	5'598.05		9'000.00		1'390.00	
3099.01 Übriger Personalaufwand	3'326.45		3'670.00		3'944.20	
3100.01 Büromaterial	790.83		2'600.00		3'101.08	
3102.01 Drucksachen, Publikationen	377.40		450.00		115.90	
3103.01 Lehrerbibliothek	363.80		1'000.00		770.56	
3103.02 Schülerbibliothek	2'688.25		2'670.00		2'195.15	
3104.01 Lehrmittel	55'662.49		44'730.00		41'911.13	
3104.02 Lehrmittel Handarbeiten Werken	13'900.42		20'565.00		15'504.85	
3110.01 Büromöbel und -geräte, Schulmobiliar	8'030.80		2'550.00		4'111.80	
3111.02 Anschaffung Turnmaterial	3'993.00		4'165.00		1'815.85	
3113.01 Hardware	25'085.85		20'000.00		22'032.09	
3118.01 Immaterielle Anlagen (Software)	6'379.32		11'855.00		6'491.05	
3130.01 Dienstleistungen Dritter (Telefon, Porti, Gebühren)	3'660.40		4'940.00		5'261.00	
3130.02 Dienstleistungen Dritter (EDV-Support)	4'577.25		2'000.00			
3130.03 Dienstleistungen Dritter (Schülertransporte)	316.35		2'000.00		270.80	
3130.04 Dienstleistungen Dritter (Mitgliederbeiträge)	150.00		150.00		150.00	
3133.01 Informatik Nutzungsaufwand / Homepage	1'894.60		2'300.00		2'063.25	
3134.01 Sachversicherungsprämien	3'347.65		3'300.00		3'295.95	
3151.01 Unterhalt Geräte, Maschinen, Werkzeuge	1'523.75		2'080.00		1'064.70	
3153.01 Unterhalt Informatik (Hardware)	8'539.55		2'500.00		11'610.20	
3158.01 Unterhalt immaterielle Anlagen (Software)	15'044.40		12'500.00		10'688.15	
3170.01 Reisekosten und Spesen	29.00		500.00		3.15	
3171.01 Exkursionen, Schulreisen und Lager	22'426.72		46'780.00		7'115.60	
3199.01 Übriger Betriebsaufwand	5'254.10		5'700.00		1'095.25	
3300.61 Planmässige Abschreibungen Mobilien VV	7'320.00		7'320.00		7'320.00	
3300.91 Planmässige Abschreibungen bisher best. VV (10 Jahre)	5'330.00		5'330.00		5'330.00	
3300.92 Planmässige Abschreibungen übrige Sachanlagen	7'440.00		7'440.00		7'440.00	
3320.01 Planmässige Abschreibungen Informatik	43'274.50		43'260.00		43'260.00	
3611.01 LA-Beiträge an Kanton (Lehrerbesoldungen)	1'065'451.40		1'059'200.00		1'081'072.44	
3612.01 Entschädigungen an Gemeinden und Gemeindeverbände	18'288.65		17'830.00		15'114.65	

Bezeichnung	Rechnung 2021		Budget 2021		Rechnung 2020	
	Aufwand	Ertrag	Aufwand	Ertrag	Aufwand	Ertrag
3910.01 Interne Verrechnung von Dienstl. (Schulges.dienst)	686.60		3'140.00		2'496.75	
3940.01 Int. Verrechnung von kalk. Zinsen und Finanzaufwand	316.90		300.00		475.30	
4260.01 Kostenbeteiligung Dritter und Rückerstattungen		213.00				
4611.01 Entschädigungen v. Kantonen und Konkordaten		378'762.30		342'600.00		366'819.64
4612.01 Entsch. von Gemeinden und Gemeindev. (Betriebskosten)		64'128.75		60'800.00		53'527.00
4612.02 Entsch. von Gemeinden und Gemeindev. (Gehaltskosten)		233'416.10		209'300.00		237'802.20
213 Oberstufe	1'316'862.16	802'763.78	1'397'450.00	794'855.00	1'341'671.53	850'258.68
2130 Sekundarstufe I	1'316'862.16	802'763.78	1'397'450.00	794'855.00	1'341'671.53	850'258.68
3000.01 Löhne, Tag- und Sitzungsgelder an Behörden und Komm.	11'957.50		11'290.00		9'935.00	
3010.01 Löhne des Verwaltungs- und Betriebspersonals	25'986.45		21'875.00		21'508.50	
3010.90 Abgrenzung Ferien- und Überzeitguthaben, Bildung					1'938.45	
3010.99 Abgrenzung Ferien- und Überzeitguthaben, Auflösung					-2'118.05	
3050.01 AG-Beiträge AHV, IV, EO, ALV, Verwaltungskosten	2'032.70		1'845.00		1'826.40	
3052.01 AG-Beiträge an Pensionskassen	1'872.00		1'880.00		1'841.40	
3053.01 AG-Beiträge an Unfallversicherungen	277.50		250.00		254.15	
3054.01 AG-Beiträge an Familienausgleichskasse	500.25		465.00		453.05	
3055.01 AG-Beiträge an Krankentaggeldversicherungen	136.00		130.00		128.55	
3090.01 Aus- und Weiterbildung des Personals	5'470.00		6'000.00		1'064.30	
3099.01 Übriger Personalaufwand	3'105.95		2'500.00		2'092.85	
3100.01 Büromaterial	230.35		1'500.00		730.30	
3101.01 Betriebs- und Verbrauchsmaterial	1'118.05		500.00		1'141.20	
3103.01 Schulbibliothek	1'113.30		3'220.00		1'031.20	
3104.01 Lehrmittel	38'848.01		71'420.00		45'260.84	
3104.02 Lehrmittel (Hauswirtschaft)	4'670.15		2'225.00		2'434.40	
3104.03 Lehrmittel Orchester und Musikunterricht	2'831.85		2'550.00		1'203.00	
3104.04 Lehrmittel technisches und textiles Gestalten	15'547.33		17'980.00		15'244.31	
3105.01 Lebensmittel Hauswirtschaft	9'514.80		12'845.00		6'447.15	
3110.01 Büromöbel und -geräte, Schulmobiliar	1'703.65		2'120.00		1'093.00	
3110.02 Büromöbel und -geräte, Schulmobiliar (Hauswirtsch.)	248.15		1'000.00		122.80	
3111.01 Maschinen, Geräte und Fahrzeuge	557.60		8'965.00		11'916.75	
3111.02 Turnmaterial	4'176.70		4'910.00		3'380.10	
3112.01 Kleider, Wäsche, Vorhänge			300.00			
3113.01 Hardware	1'372.40		20'000.00		21'324.75	

Bezeichnung	Rechnung 2021		Budget 2021		Rechnung 2020	
	Aufwand	Ertrag	Aufwand	Ertrag	Aufwand	Ertrag
3118.01 Immaterielle Anlagen (Software)	10'899.75		9'540.00		10'986.85	
3130.01 Dienstleistungen Dritter (Porti, Telefon, Gebühren)	1'198.90		2'200.00		1'224.70	
3130.02 Dienstleistungen Dritter (EDV-Support)	4'577.25		2'000.00			
3130.03 Dienstleistungen Dritter (Mitgliederbeiträge)	50.00				50.00	
3133.01 Informatik Nutzungsaufwand / Homepage	1'960.05		1'800.00		2'063.30	
3134.01 Sachversicherungsprämien	3'468.65		3'420.00		3'417.70	
3150.01 Unterhalt Büromöbel und -geräte, Schulmobiliar	309.60		1'000.00			
3151.01 Unterhalt Maschinen, Geräte, Werkzeuge	4'819.59		5'595.00		3'193.90	
3153.01 Informatik-Unterhalt (Hardware)	10'785.15		2'000.00		12'132.40	
3158.01 Unterhalt immaterielle Anlagen (Software)	15'133.50		12'640.00		10'708.05	
3162.01 Raten für operatives Leasing (Schülerlaptops)						
3170.01 Reisekosten und Spesen	374.60		500.00		302.80	
3171.01 Exkursionen, Schulreisen und Lager	14'116.45		31'820.00		12'198.65	
3171.02 Schüleraustausch Tschechien			6'990.00			
3199.01 Übriger Betriebsaufwand	310.20		1'350.00		1'373.70	
3300.61 Planmässige Abschreibungen Mobilien VV						
3300.91 Planmässige Abschreibungen Mobilien (bish. VV 10 Jahre)	8'680.00		8'680.00		8'680.00	
3300.92 Planmässige Abschreibungen übrige Sachanlagen	5'530.00		5'530.00		5'530.00	
3320.01 Planmässige Abschreibungen Informatik	41'989.50		41'970.00		41'970.00	
3611.01 LA-Beiträge an Kanton (Lehrerbesoldungen)	985'178.38		976'300.00		992'203.03	
3611.02 Entschädigung an Kantone und Konkordate (Gymnasium)	55'916.75		72'720.00		69'881.75	
3612.01 Entschädigungen an Gemeinden und Gemeindeverbände	17'626.90		11'645.00		11'715.20	
3910.01 Interne Verrechnung von Dienstl. (Schulges.dienst)	440.05		3'730.00		3'418.40	
3940.01 Int. Verrechnung von kalk. Zinsen und Finanzaufwand	226.20		250.00		366.70	
4250.01 Verkäufe		250.00				
4260.01 Rückerstattungen Dritter		2'577.00				
4611.01 Entschädigungen v. Kantonen und Konkordaten		254'336.53		211'800.00		265'024.48
4612.01 Entsch. von Gemeinden und Gemeindev. (Betriebskosten)		110'430.50		147'200.00		117'008.65
4612.02 Entsch. von Gemeinden und Gemeindev. (Gehaltskosten)		435'169.75		435'855.00		468'225.55

Bezeichnung	Rechnung 2021		Budget 2021		Rechnung 2020	
	Aufwand	Ertrag	Aufwand	Ertrag	Aufwand	Ertrag
214 Musikschulen	36'371.60		55'000.00		51'111.15	
2140 Musikschulen	36'371.60		55'000.00		51'111.15	
3636.01 Beiträge an priv. Org. ohne Erwerbszweck (Musikschulen)	29'620.90		51'000.00		49'164.15	
3637.01 Beiträge an private Haushalte (Elternbeiträge)	6'750.70		4'000.00		1'947.00	
217 Schulliegenschaften	955'588.81	271'615.40	944'175.00	288'530.00	904'820.88	280'774.85
2170 Schulliegenschaften Primarschulen und Kindergarten	514'331.71	81'617.15	509'845.00	97'900.00	472'183.13	87'919.50
3000.01 Löhne, Tag- und Sitzungsgelder an Behörden und Komm.	840.00					
3010.01 Löhne des Verwaltungs- und Betriebspersonals	119'495.90		119'885.00		115'669.30	
3010.90 Abgrenzung Ferien- und Überzeitguthaben, Bildung					3'583.85	
3010.99 Abgrenzung Ferien- und Überzeitguthaben, Auflösung					-2'153.40	
3050.01 AG-Beiträge AHV, IV, EO, ALV, Verwaltungskosten	7'656.15		7'735.00		7'392.25	
3052.01 AG-Beiträge an Pensionskassen	6'675.00		6'690.00		6'570.60	
3053.01 AG-Beiträge an Unfallversicherungen	1'170.30		1'150.00		1'152.45	
3054.01 AG-Beiträge an Familienausgleichskasse	1'892.15		1'920.00		1'833.80	
3055.01 AG-Beiträge an Krankentaggeldversicherungen	635.60		655.00		631.45	
3090.01 Aus- und Weiterbildung des Personals			2'000.00			
3101.01 Betriebs- und Verbrauchsmaterial	19'239.10		13'500.00		21'136.66	
3110.01 Büromöbel und -geräte	4'192.65		3'400.00			
3111.01 Maschinen, Geräte und Fahrzeuge	25'659.60		15'300.00		8'851.45	
3120.01 Ver- und Entsorgung Liegensch. VV (Strom, Bel.)	32'307.65		32'000.00		31'329.80	
3120.02 Ver- und Entsorgung Liegensch. VV (Heizmat.)	22'486.00		27'900.00		21'308.60	
3120.03 Ver- und Entsorgung Liegensch. VV (Wa, Abw, Ke)	8'163.55		11'500.00		11'686.05	
3130.01 Dienstleistungen Dritter (Porti, Telefon)	100.00		200.00		100.00	
3134.01 Sachversicherungsprämien	6'379.90		6'330.00		6'342.70	
3144.01 Unterhalt Hochbauten (Gebäude)	65'100.91		41'600.00		45'320.25	
3151.01 Unterh. Apparate, Maschinen, Geräte, Fahrzeuge, Werkzeuge	1'453.25		6'000.00		2'136.17	
3300.41 Planmässige Abschreibungen Hochbauten (neu)	24'090.00		50'210.00		24'090.00	
3300.61 Planmässige Abschreibungen Mobilien VV	810.00		810.00		810.00	
3300.91 Planmässige Abschreibungen bestehendes VV (10 Jahre)	132'060.00		132'060.00		132'060.00	
3300.92 Planmässige Abschreibungen übrige Sachanlagen	3'060.00		3'060.00		3'060.00	
3910.01 Interne Verrechnung von Dienstleistungen	27'472.55		22'590.00		26'181.45	
3940.01 Int. Verrechnung von kalk. Zinsen und Finanzaufwand	3'391.45		3'350.00		3'089.70	

Bezeichnung	Rechnung 2021		Budget 2021		Rechnung 2020		
	Aufwand	Ertrag	Aufwand	Ertrag	Aufwand	Ertrag	
4260.01		122.85		800.00		116.50	
4471.01		3'750.00		15'000.00		15'000.00	
4472.01		2'985.00		10'500.00		5'865.00	
4612.01		62'059.30		58'800.00		54'838.00	
4910.01		2'500.00		2'000.00		2'500.00	
4920.01		10'200.00		10'800.00		9'600.00	
2176	Schulliegenschaften Oberstufenschulzentrum	441'257.10	189'998.25	434'330.00	190'630.00	432'637.75	192'855.35
3010.01	Löhne des Verwaltungs- und Betriebspersonals	144'358.90		133'970.00		130'991.10	
3010.90	Abgrenzung Ferien- und Überzeitguthaben, Bildung					2'208.35	
3010.99	Abgrenzung Ferien- und Überzeitguthaben, Auflösung					-4'910.70	
3050.01	AG-Beiträge AHV, IV, EO, ALV, Verwaltungskosten	9'381.70		8'640.00		8'447.60	
3052.01	AG-Beiträge an Pensionskassen	12'594.10		12'025.00		11'988.00	
3053.01	AG-Beiträge an Unfallversicherungen	1'468.20		1'300.00		1'337.35	
3054.01	AG-Beiträge an Familienausgleichskasse	2'318.25		2'145.00		2'095.60	
3055.01	AG-Beiträge an Krankentaggeldversicherungen	808.50		745.00		740.65	
3090.01	Aus- und Weiterbildung des Personals			500.00			
3091.01	Personalwerbung	1'402.60		1'500.00			
3099.01	Übriger Personalaufwand	424.40				50.00	
3101.01	Betriebs- und Verbrauchsmaterial	6'783.95		5'800.00		18'753.50	
3111.01	Maschinen, Geräte und Fahrzeuge	1'290.25		2'000.00		3'740.75	
3120.01	Ver- und Entsorgung Liegensch. VV (Wa, Abw, Ke)	4'138.75		6'000.00		3'344.95	
3120.02	Ver- und Entsorgung Liegensch. VV (Heizmat.)	21'784.15		18'600.00		20'635.85	
3120.03	Ver- und Entsorgung Liegensch. VV (Strom, Bel.)	12'491.15		15'000.00		13'454.60	
3130.01	Dienstleistungen Dritter (Porti, Telefon)	100.00		100.00		100.00	
3134.01	Sachversicherungsprämien	4'921.60		4'870.00		4'874.65	
3144.01	Unterhalt Hochbauten (Gebäude)	51'888.40		52'400.00		34'450.05	
3144.02	Unterhalt Aussenanlagen	324.10		9'300.00		20'542.55	
3151.01	Unterh. Apparate, Maschinen, Geräte, Fahrzeuge, Werkzeuge	4'400.85		4'500.00		1'329.00	
3300.41	Planmässige Abschreibungen Hochbauten (neu)	9'690.00		8'510.00		8'510.00	
3300.91	Planmässige Abschreibungen bestehendes VV (10 Jahre)	123'370.00		123'370.00		123'370.00	
3300.92	Planmässige Abschreibungen übrige Sachanlagen	2'820.00		2'820.00		2'820.00	
3910.01	Interne Verrechnung von Dienstleistungen	22'607.10		18'385.00		21'572.45	
3940.01	Int. Verrechnung von kalk. Zinsen und Finanzaufwand	1'890.15		1'850.00		2'191.45	
4260.01	Rückerstattungen Dritter		60.50				897.20

Bezeichnung	Rechnung 2021		Budget 2021		Rechnung 2020	
	Aufwand	Ertrag	Aufwand	Ertrag	Aufwand	Ertrag
4472.01 Vergütung für Benützungen Liegenschaften VV				4'500.00		3'035.25
4612.01 Entsch. von Gemeinden und Gemeindev. (Infrastruktur)		189'937.75		186'130.00		188'922.90
218 Tagesbetreuung	154'604.45	107'563.20	129'495.00	125'800.00	110'864.00	94'072.60
2180 Tagesbetreuung	154'604.45	107'563.20	129'495.00	125'800.00	110'864.00	94'072.60
3000.01 Löhne, Tag- und Sitzungsgelder an Behörden und Komm.	1'185.00		1'000.00		980.00	
3010.01 Löhne des Verwaltungs- und Betriebspersonals	102'121.55		78'155.00		76'291.90	
3010.99 Abgrenzung Ferien- und Überzeitguthaben, Auflösung					-2'554.15	
3050.01 AG-Beiträge AHV, IV, EO, ALV, Verwaltungskosten	6'763.60		5'040.00		4'827.45	
3052.01 AG-Beiträge an Pensionskassen	4'957.80		4'000.00		2'839.90	
3053.01 AG-Beiträge an Unfallversicherungen	883.10		635.00		696.35	
3054.01 AG-Beiträge an Familienausgleichskasse	1'671.65		1'250.00		1'197.95	
3055.01 AG-Beiträge an Krankentaggeldversicherungen	427.55		320.00		362.80	
3090.01 Aus- und Weiterbildung des Personals	620.00		500.00		2'200.00	
3091.01 Personalwerbung	107.70		100.00			
3099.01 Übriger Personalaufwand					99.90	
3100.01 Büromaterial	221.50		300.00		264.80	
3101.01 Betriebs- und Verbrauchsmaterial	2'247.77		2'500.00		825.70	
3102.01 Drucksachen, Publikationen			100.00			
3105.01 Lebensmittel Hauswirtschaft	11'756.88		14'480.00		8'808.63	
3110.01 Büromöbel und -geräte	7'215.95		6'750.00		1'132.42	
3130.01 Dienstleistungen Dritter (Porti, Telefon, Gebühren)	1'196.70		980.00		497.45	
3130.02 Dienstleistungen Dritter (Mitgliederbeiträge)	120.00		120.00			
3134.01 Sachversicherungsprämien	211.70		165.00		166.90	
3170.01 Reisekosten und Spesen	196.00		300.00		126.00	
3910.01 Interne Verrechnung von Dienstleistungen	2'500.00		2'000.00		2'500.00	
3920.01 Interne Verrechnung von Mieten	10'200.00		10'800.00		9'600.00	
4220.01 Kostgelder Tagesschule		29'227.30		32'300.00		22'038.50
4230.01 Elternbeiträge Tagesschule		39'621.00		23'000.00		27'988.95
4612.01 Entsch. von Gemeinden und Gemeindeverbänden		11'455.90		1'600.00		6'922.15
4631.01 Beiträge von Kantonen und Konkordaten		27'259.00		68'900.00		37'123.00

Bezeichnung	Rechnung 2021		Budget 2021		Rechnung 2020		
	Aufwand	Ertrag	Aufwand	Ertrag	Aufwand	Ertrag	
219	Obligatorische Schule, Übriges	54'240.15	13'679.25	57'490.00	15'700.00	64'464.75	16'900.00
2195	Schülertransporte	3'165.60		500.00		1'100.00	
3130.01	Dienstleistungen Dritter (gem. Schulwegreglement)	3'165.60		500.00		1'100.00	
2197	Schulsozialarbeit	51'074.55	13'679.25	56'990.00	15'700.00	63'364.75	16'900.00
3612.01	Entschädigungen an Gemeinden (Unterstufe)	28'214.45		31'350.00		34'997.05	
3612.02	Entschädigungen an Gemeinden (Oberstufe)	22'860.10		25'640.00		28'367.70	
4612.01	Entsch. von Gemeinden und Gemeindeverbände		13'679.25		15'700.00		16'900.00
22	Sonderschulen	542'619.09	425'412.51	496'560.00	391'670.00	541'355.10	418'063.52
220	Sonderschulen	542'619.09	425'412.51	496'560.00	391'670.00	541'355.10	418'063.52
2200	Sonderschulen	542'619.09	425'412.51	496'560.00	391'670.00	541'355.10	418'063.52
3000.01	Löhne, Tag- und Sitzungsgelder	7'150.00		7'000.00		6'480.00	
3010.01	Löhne Verwaltungs- und Betriebspersonal	3'025.65		2'875.00		2'685.15	
3050.01	AG-Beiträge AHV, IV, EO, ALV, Verwaltungskosten	557.15		545.00		509.10	
3053.01	AG-Beiträge an Unfallversicherungen	39.25		35.00		33.95	
3054.01	AG-Beiträge an Familienausgleichskasse	138.00		135.00		126.35	
3055.01	AG-Beiträge an Krankentaggeldversicherungen	4.95				2.95	
3090.01	Aus- und Weiterbildung des Personals	199.15		1'100.00		400.00	
3091.01	Personalwerbung	80.00		150.00		1'070.00	
3099.01	Übriger Personalaufwand	273.80		1'040.00		429.55	
3100.01	Büromaterial	316.40		600.00		698.80	
3101.01	Betriebs- und Verbrauchsmaterial	145.80		50.00		604.05	
3102.01	Drucksachen, Publikationen	82.27		100.00			
3104.01	Lehrmittel	4'266.46		4'500.00		4'175.98	
3111.01	Anschaffung Mobilien	3'118.30		2'750.00		1'312.25	
3113.01	Hardware	4'488.60		5'000.00		4'830.40	
3120.01	Ver- und Entsorgungen	20.00					
3130.01	Dienstleistungen Dritter (Porti, Telefon)	2'008.55		1'600.00		1'923.00	
3133.01	Informatik Nutzungsaufwand / Homepage			500.00			
3134.01	Sachversicherungsprämien	20.80					
3153.01	Informatik-Unterhalt (Hardware)			200.00		34.40	

Bezeichnung	Rechnung 2021		Budget 2021		Rechnung 2020		
	Aufwand	Ertrag	Aufwand	Ertrag	Aufwand	Ertrag	
3159.01			380.00				
3160.01	7'200.00		13'200.00		13'200.00		
3611.01	509'483.96		454'800.00		502'839.17		
4260.01		250.00					
4611.01		93'966.71		92'600.00		88'432.17	
4612.01		20'220.05		25'100.00		23'303.00	
4612.02		310'975.75		273'970.00		306'328.35	
3	Kultur, Sport und Freizeit	99'749.79	13'711.85	126'045.00	16'910.00	109'208.43	15'461.50
32	Kultur, übrige	42'649.34	2'550.35	62'515.00	6'410.00	50'599.28	3'770.50
321	Bibliotheken	20'178.34	2'550.35	27'270.00	4'410.00	22'080.96	3'472.50
3210	Bibliotheken	20'178.34	2'550.35	27'270.00	4'410.00	22'080.96	3'472.50
3000.01	Löhne, Tag- und Sitzungsgelder	1'350.00		1'500.00		1'250.00	
3010.01	Löhne des Verwaltungs- und Betriebspersonals	9'412.50		12'570.00		9'847.50	
3050.01	AG-Beiträge AHV, IV, EO, ALV, Verwaltungskosten	668.70		895.00		691.70	
3053.01	AG-Beiträge an Unfallversicherungen	39.95		55.00		41.50	
3054.01	AG-Beiträge an Familienausgleichskasse	165.25		225.00		171.60	
3090.01	Aus- und Weiterbildung des Personals			250.00			
3099.01	Übriger Personalaufwand			490.00		69.50	
3100.01	Büromaterial	346.65		700.00		386.20	
3101.01	Betriebs- und Verbrauchsmaterial	57.40		500.00		325.05	
3102.01	Drucksachen, Publikationen	123.00		480.00		123.00	
3103.01	Fachliteratur, Zeitschriften	5'176.79		5'500.00		4'745.31	
3113.01	Hardware	81.10				909.60	
3118.01	Immaterielle Anlagen (Lizenzen)			450.00		723.85	
3130.01	Dienstleistungen Dritter (Porti, Tel., Mitgl.beitr.)	30.15		200.00		20.00	
3134.01	Sachversicherungsprämien	348.75		355.00		347.30	
3158.01	Unterhalt immaterielle Anlagen	2'345.30		3'000.00		2'390.95	
3170.01	Reisekosten und Spesen	32.80		100.00		37.90	
4240.01	Benützungsgebühren und Dienstleistungen		2'391.00		4'300.00		3'414.00
4260.01	Rückerstattung und Kostenbeteiligung Dritter		146.85		100.00		46.00
4636.01	Beiträge von priv. Org. (Zins Hubacher-Fonds)		12.50		10.00		12.50

Bezeichnung	Rechnung 2021		Budget 2021		Rechnung 2020	
	Aufwand	Ertrag	Aufwand	Ertrag	Aufwand	Ertrag
322	Konzert und Theater	1'400.00		2'400.00		1'720.00
3220	Konzert und Theater	1'400.00		2'400.00		1'720.00
3635.01	Beiträge an private Unternehmen (Musikgesellschaft)	1'400.00		2'400.00		1'720.00
329	Kultur, übriges	21'071.00		32'845.00	2'000.00	26'798.32
3290	Kultur, übriges	21'071.00		32'845.00	2'000.00	26'798.32
3000.01	Löhne, Tag- und Sitzungsgelder	2'910.00		3'025.00		2'615.00
3053.01	AG-Beiträge an Unfallversicherungen	4.65		10.00		3.80
3099.01	Übriger Personalaufwand	260.00		350.00		350.00
3102.01	Drucksachen, Publikationen	256.35		1'400.00		3'198.92
3119.01	Übrige nicht aktivierbare Anlagen					1'380.00
3130.01	Bundesfeier	446.65		5'200.00		
3130.02	Neuzuzüger- und Jungbürgerfeier, Ehrungen	1'352.95		2'800.00		1'022.00
3130.03	Allgemeiner Aufwand für übrige Veranstaltungen	118.40		4'800.00		3'157.60
3614.01	Beitrag an Kulturkonferenz Thun	14'462.00		14'200.00		14'011.00
3635.01	Beiträge an private Unternehmen (Vereine)	1'260.00		1'060.00		1'060.00
4260.01	Rückerstattungen und Kostenbeteiligung Dritter				2'000.00	298.00
33	Medien	38'064.05	9'489.00	43'300.00	8'700.00	38'403.25
332	Massenmedien	38'064.05	9'489.00	43'300.00	8'700.00	38'403.25
3320	Massenmedien	38'064.05	9'489.00	43'300.00	8'700.00	38'403.25
3102.01	Glütschbachpost	36'516.75		40'000.00		36'144.10
3130.01	Dienstleistungen Dritter (Versandkosten)	1'266.55		1'500.00		1'274.00
3133.01	Internet Homepage	280.75		1'800.00		985.15
4250.01	Rückerstattung Dritter (Inseratewerbung)		9'249.00		8'500.00	9'896.00
4250.03	Abonnemente Glütschbachpost		240.00		200.00	240.00

Bezeichnung	Rechnung 2021		Budget 2021		Rechnung 2020	
	Aufwand	Ertrag	Aufwand	Ertrag	Aufwand	Ertrag
34 Sport und Freizeit	19'036.40	1'672.50	20'230.00	1'800.00	20'205.90	1'555.00
341 Sport	4'318.35	1'672.50	6'820.00	1'800.00	6'216.05	1'555.00
3410 Sport	4'318.35	1'672.50	6'820.00	1'800.00	6'216.05	1'555.00
3010.01 Löhne, Verwaltungs- und Betriebspersonal	600.00		600.00		600.00	
3053.01 AG-Beiträge an Unfallversicherungen	2.35				2.35	
3101.01 Betriebs-, Verbrauchsmaterial	80.45		200.00		5.90	
3134.01 Sachversicherungsprämien	16.30		20.00		16.15	
3149.01 Unterhalt Sportplatz Mülimatt	619.25		3'000.00		2'051.65	
3636.01 Beiträge an priv. Org. ohne Erwerbszweck (Vereine)	3'000.00		3'000.00		3'540.00	
4472.01 Vergütung für Benützungen Liegenschaften VV		1'672.50		1'800.00		1'555.00
342 Freizeit	14'718.05		13'410.00		13'989.85	
3420 Freizeit	14'718.05		13'410.00		13'989.85	
3120.01 Ver- und Entsorgung Lieg.VV (Wasser)	2'638.85		2'000.00		2'354.70	
3149.01 Unterhalt öffentliche Spielplätze	1'595.00		1'000.00		1'699.55	
3300.91 Planm. Abschreibungen (best. VV 10 Jahre)	8'910.00		8'910.00		8'910.00	
3636.01 Beitrag an Berner Wanderwege	494.20		500.00		485.60	
3636.02 Beitrag Ferienpass	1'080.00		1'000.00		540.00	
4 Gesundheit	16'076.90	2'825.00	18'780.00	8'280.00	16'945.20	7'073.05
41 Spitäler, Kranken- und Pflegeheime	500.00		500.00		500.00	
412 Kranken-, Alters- und Pflegeheime	500.00		500.00		500.00	
4120 Kranken-, Alters- und Pflegeheime	500.00		500.00		500.00	
3636.01 Beiträge an private Organ. ohne Erwerbszweck	500.00		500.00		500.00	

Bezeichnung	Rechnung 2021		Budget 2021		Rechnung 2020		
	Aufwand	Ertrag	Aufwand	Ertrag	Aufwand	Ertrag	
42	Ambulante Krankenpflege		835.00		800.00		807.00
421	Ambulante Krankenpflege		835.00		800.00		807.00
4210	Ambulante Krankenpflege		835.00		800.00		807.00
3636.01	Beiträge an private Organ. ohne Erwerbszweck (Spitex)		835.00		800.00		807.00
43	Gesundheitsprävention		11'714.45	1'325.00	17'480.00	8'280.00	15'638.20
432	Krankheitsbekämpfung, übrige		100.00		100.00		100.00
4320	Krankheitsbekämpfung, übrige		100.00		100.00		100.00
3636.01	Beiträge an private Organ. ohne Erwerbszweck		100.00		100.00		100.00
433	Schulgesundheitsdienst		11'467.45	1'325.00	17'180.00	8'280.00	15'398.20
4330	Schulgesundheitsdienst		5'166.45	1'325.00	8'280.00	8'280.00	7'073.05
3010.01	Löhne des Verwaltungs- und Betriebspersonals		1'017.00		2'500.00		1'878.00
3050.01	AG-Beiträge AHV, IV, EO, ALV, Verwaltungskosten		279.45		455.00		380.00
3053.01	AG-Beiträge an Unfallversicherungen		3.95		10.00		7.30
3054.01	AG-Beiträge an Familienausgleichskasse		69.05		115.00		94.35
3090.01	Aus- und Weiterbildung des Personals						330.00
3101.01	Betriebs- und Verbrauchsmaterial		222.00		700.00		203.40
3136.01	Honorare privatärztlicher Tätigkeit		3'575.00		4'500.00		4'180.00
4910.01	Interne Verrechnung von Dienstleistungen			1'325.00		8'280.00	7'073.05
4331	Schulzahnpflege		6'301.00		8'900.00		8'325.15
3101.01	Betriebs- und Verbrauchsmaterial		151.00		400.00		81.35
3136.01	Honorare privatärztlicher Tätigkeit		6'150.00		8'500.00		8'243.80

Bezeichnung	Rechnung 2021		Budget 2021		Rechnung 2020	
	Aufwand	Ertrag	Aufwand	Ertrag	Aufwand	Ertrag
434 Lebensmittelkontrolle	147.00		200.00		140.00	
4340 Lebensmittelkontrolle	147.00		200.00		140.00	
3632.01 Beiträge an Gemeinden und Gemeindeverbände	147.00		200.00		140.00	
49 Gesundheitswesen, übriges	3'027.45	1'500.00				
490 Gesundheitswesen, übriges	3'027.45	1'500.00				
4900 Gesundheitswesen, übriges	3'027.45	1'500.00				
3111.01 Maschinen, Geräte und Fahrzeuge	3'027.45					
4290.01 Übrige Entgelte		1'500.00				
5 Soziale Sicherheit	2'051'156.86	97'465.54	2'217'280.00	91'200.00	1'954'949.21	36'847.50
53 Alter und Hinterlassene	586'780.00	3'242.00	597'880.00	2'800.00	558'174.00	2'882.00
531 Alters- und Hinterlassenenversicherung AHV		3'242.00		2'800.00		2'882.00
5310 Alters- und Hinterlassenenversicherung AHV		3'242.00		2'800.00		2'882.00
4611.01 Entschädigungen v. Kantonen und Konkordaten		3'242.00		2'800.00		2'882.00
532 Ergänzungsleistungen AHV / IV	586'780.00		597'080.00		558'174.00	
5320 Ergänzungsleistungen AHV / IV	586'780.00		597'080.00		558'174.00	
3631.61 Lastenausgleichsbeiträge an Kanton (EL)	586'780.00		597'080.00		558'174.00	
535 Leistungen an das Alter			800.00			
5350 Leistungen an das Alter			800.00			
3636.01 Beiträge an private Organ. ohne Erwerbszweck			800.00			

Bezeichnung	Rechnung 2021		Budget 2021		Rechnung 2020	
	Aufwand	Ertrag	Aufwand	Ertrag	Aufwand	Ertrag
54 Familie und Jugend	159'609.60	94'223.54	149'210.00	88'400.00	94'837.46	33'965.50
541 Familienzulagen Nichterwerbstätige	14'007.00		12'650.00		10'923.00	
5410 Familienzulagen Nichterwerbstätige	14'007.00		12'650.00		10'923.00	
3631.61 Lastenausgleich an Kanton (Familienzulagen)	14'007.00		12'650.00		10'923.00	
544 Jugendschutz	22'088.20		23'740.00		25'898.05	
5440 Jugendschutz allgemein	22'088.20		23'740.00		25'898.05	
3160.01 Miete und Pacht Liegenschaften	6'510.70		6'530.00		6'494.50	
3612.01 Beitrag regionale Jugendarbeit	15'421.50		17'010.00		19'143.55	
3636.01 Beiträge an private Organ. ohne Erwerbszweck	156.00		200.00		260.00	
545 Leistungen an Familien	123'514.40	94'223.54	112'820.00	88'400.00	58'016.41	33'965.50
5450 Leistungen an Familien allgemein	121'191.45	94'223.54	110'500.00	88'400.00	42'831.85	33'965.50
3637.01 Leistungen an Familien allgemein (Betreuungsguts.)	121'191.45		110'500.00		42'831.85	
4611.01 Entschädigung von Kantonen Konkordaten		94'223.54		88'400.00		33'965.50
5451 Kinderkrippen und Kinderhorte	2'322.95		2'320.00		10'001.46	
3636.01 Beiträge an private Organ. ohne Erwerbszweck	2'322.95		2'320.00		10'001.46	
5452 Tageseltern					5'183.10	
3636.01 Beiträge an private Organ. ohne Erwerbszweck					5'183.10	
57 Sozialhilfe und Asylwesen	1'304'767.26		1'470'190.00		1'301'937.75	
579 Sozialhilfe	1'304'767.26		1'470'190.00		1'301'937.75	
5790 Sozialhilfe	3'155.00		2'900.00		2'695.00	
3000.01 Löhne, Tag- und Sitzungsgelder	1'455.00		1'000.00		1'095.00	
3130.01 Dienstleistungen Dritter (Mitgliederbeiträge)	400.00		400.00		300.00	
3636.01 Betriebsbeiträge an private Organisationen	1'300.00		1'500.00		1'300.00	

Bezeichnung	Rechnung 2021		Budget 2021		Rechnung 2020	
	Aufwand	Ertrag	Aufwand	Ertrag	Aufwand	Ertrag
5796 Regionaler Sozialdienst	20'549.95		42'900.00		40'293.85	
3612.01 Kostenbeteiligung regionaler Sozialdienst	20'549.95		42'900.00		40'293.85	
5799 Lastenausgleich Sozialhilfe	1'281'062.31		1'424'390.00		1'258'948.90	
3611.01 Gemeindeanteil Lastenausgleich Sozialhilfe	1'281'062.31		1'424'390.00		1'258'948.90	
6 Verkehr und Nachrichtenübermittlung	655'762.10	115'243.95	751'765.00	102'750.00	839'058.55	133'824.55
61 Strassenverkehr	371'668.60	115'243.95	442'465.00	102'750.00	514'699.70	122'115.55
615 Gemeindestrassen	371'668.60	115'243.95	442'465.00	102'750.00	514'699.70	122'115.55
6150 Gemeindestrassen	371'615.30	110'743.95	440'465.00	97'850.00	514'664.80	117'615.55
3010.01 Löhne des Verwaltungs- und Betriebspersonals	129'048.80		128'500.00		125'640.30	
3010.90 Abgrenzung Ferien- und Überzeitguthaben, Bildung					9'435.80	
3010.99 Abgrenzung Ferien- und Überzeitguthaben, Auflösung					-6'641.40	
3050.01 AG-Beiträge AHV, IV, EO, ALV, Verwaltungskosten	8'319.05		8'290.00		8'102.05	
3052.01 AG-Beiträge an Pensionskassen	6'897.00		6'915.00		4'049.40	
3053.01 AG-Beiträge an Unfallversicherungen	1'342.70		1'290.00		1'312.55	
3054.01 AG-Beiträge an Familienausgleichskasse	2'055.80		2'060.00		2'010.30	
3055.01 AG-Beiträge an Krankentaggeldversicherungen	754.10		755.00		737.30	
3090.01 Aus- und Weiterbildung des Personals	90.00		2'000.00			
3099.01 Übriger Personalaufwand	123.00					
3101.01 Betriebs- und Verbrauchsmaterial	6'454.30		7'000.00		7'179.40	
3101.02 Betriebs-, Verbrauchsmaterial (Strassenunterhalt)	7'293.25		6'200.00		4'940.85	
3101.03 Betriebs-, Verbrauchsmaterial (Tafeln, Signale, Farbe)	4'917.40		2'000.00		2'921.40	
3101.04 Betriebs-, Verbrauchsmaterial (Winterdienstmaterial)	6'286.40		6'000.00		1'331.15	
3102.01 Drucksachen, Publikationen			700.00		200.80	
3111.01 Maschinen, Geräte und Fahrzeuge	9'613.25		10'300.00		38'271.20	
3112.01 Kleider, Wäsche, Schuhe	1'432.60		1'500.00		1'652.45	
3119.01 Übrige nicht aktivierbare Anlagen	552.50		3'000.00		906.50	
3120.01 Energie für öffentliche Beleuchtung	7'959.65		5'000.00		6'626.60	
3120.02 Energie für Werkhof	168.40		200.00		236.00	
3120.03 Containerplomben	1'968.00		2'400.00		1'920.00	
3130.01 Dienstleistungen Dritter (Strassenreinigung)	3'959.55		4'200.00		4'549.25	

Bezeichnung	Rechnung 2021		Budget 2021		Rechnung 2020	
	Aufwand	Ertrag	Aufwand	Ertrag	Aufwand	Ertrag
3130.02 Dienstleistungen Dritter (Winterdienst durch Dritte)	1'455.00		2'000.00		3'098.70	
3130.03 Dienstleistungen Dritter (Porti, Telefon, Gebühren)	3'276.80		3'600.00		3'188.75	
3131.01 Planungen und Projektierungen Dritter			5'000.00		9'412.20	
3132.01 Honorare externe Berater, Gutachter, Fachexperten etc.			5'000.00		15'769.45	
3134.01 Sachversicherungsprämien	3'613.40		3'900.00		3'836.75	
3137.01 Steuern und Abgaben	2'345.90		1'845.00		2'394.25	
3140.01 Unterhalt öffentliche Plätze	103.60		500.00		785.00	
3141.01 Unterhalt Strassen / Verkehrswege	875.60		50'000.00		90'613.10	
3141.02 Unterhalt Strassenbeleuchtung	7'691.10		6'000.00		12'054.25	
3141.03 Strassenmarkierungen	820.95		1'000.00			
3151.01 Unterh. Apparate, Maschinen, Geräte, Fahrzeuge, Werkzeuge	8'989.95		13'800.00		5'948.55	
3159.01 Unterhalt Fahnen und Weihnachtsbeleuchtung	2'679.90		5'000.00		2'629.40	
3160.01 Miete und Pacht Liegenschaften	9'760.00		9'720.00		9'760.00	
3161.01 Mieten, Benützungskosten Anlagen	4'517.35		5'600.00		9'842.50	
3170.01 Reisekosten und Spesen			300.00			
3199.01 Übriger Betriebsaufwand			300.00			
3300.11 Planmässige Abschreibungen Strassen / Verkehrswege	106'410.00		108'750.00		110'110.00	
3300.61 Planmässige Abschreibungen Mobilien VV	15'470.00		15'470.00		15'470.00	
3300.91 Planmässige Abschreibungen bish. VV 10 Jahre	4'370.00		4'370.00		4'370.00	
4240.01 Benützungsgebühren und Dienstleistungen		210.00		300.00		
4250.01 Verkäufe		134.00		500.00		180.00
4260.01 Rückerstattungen Dritter		3'394.75		700.00		6'508.95
4472.01 Vergütung für Benützungen		1'025.00				750.00
4612.01 Interne Verrechnung von Dienstleistung SF		51'392.00		48'950.00		58'965.50
4612.02 Entschädigungen von Gemeinden und -verbänden		1'936.00		600.00		2'436.00
4631.01 Beiträge von Kantonen und Konkordaten		4'879.20		5'000.00		6'287.60
4910.01 Interne Verrechnung von Dienstleistungen		47'773.00		41'800.00		42'487.50
6155 Parkplätze	53.30	4'500.00	2'000.00	4'900.00	34.90	4'500.00
3101.01 Betriebs-, Verbrauchsmaterial (Mergel etc.)	53.30		1'000.00		34.90	
3140.01 Unterhalt Parkplätze			1'000.00			
4470.01 Mietzinse Parkplätze VV		4'500.00		4'900.00		4'500.00

Bezeichnung	Rechnung 2021		Budget 2021		Rechnung 2020	
	Aufwand	Ertrag	Aufwand	Ertrag	Aufwand	Ertrag
62 Öffentlicher Verkehr	284'093.50		309'300.00		324'358.85	11'709.00
622 Regionalverkehr	2'268.50		2'300.00		2'051.15	
6220 Regionalverkehr	2'268.50		2'300.00		2'051.15	
3636.01 Beitrag an regionale Verkehrskonferenz	2'268.50		2'300.00		2'051.15	
623 Agglomerationsverkehr			1'500.00		5'455.00	5'455.00
6230 Agglomerationsverkehr			1'500.00		5'455.00	5'455.00
3149.01 Unterhalt übrige Sachanlagen			1'500.00		5'455.00	
4260.01 Rückerstattungen Dritter						5'455.00
629 Öffentlicher Verkehr, übriges	281'825.00		305'500.00		316'852.70	6'254.00
6290 Öffentlicher Verkehr, übriges			3'400.00		3'675.70	6'254.00
3130.01 Dienstleistungen Dritter (SBB Gemeindetageskarten)					495.00	
3636.01 Beiträge an private Organ. (Moonliner)			3'400.00		3'180.70	
4240.01 Benützungsgebühren und Dienstleist. (Tageskarten)						6'254.00
6291 Gemeindeanteil Öffentlicher Verkehr	281'825.00		302'100.00		313'177.00	
3631.61 Lastenausgleichsbeiträge an Kanton (Öffentl. Verkehr)	281'825.00		302'100.00		313'177.00	
7 Umweltschutz und Raumordnung	1'348'716.57	1'445'596.85	1'244'325.00	1'319'230.00	1'195'999.75	1'263'232.65
71 Wasserversorgung	525'189.45	525'189.45	459'225.00	459'225.00	419'159.10	419'159.10
710 Wasserversorgung	525'189.45	525'189.45	459'225.00	459'225.00	419'159.10	419'159.10
7101 Wasserwerk (Gemeindebetrieb)	525'189.45	525'189.45	459'225.00	459'225.00	419'159.10	419'159.10
3000.01 Löhne, Tag- und Sitzungsgelder an Behörden und Komm.	100.00				50.00	
3090.01 Aus- und Weiterbildung des Personals	1'500.00		3'100.00		6'591.15	
3100.01 Büromaterial					233.95	
3101.01 Betriebs- und Verbrauchsmaterial	302.40		1'500.00		1'587.35	
3102.01 Drucksachen, Publikationen	20.00		200.00			

Bezeichnung	Rechnung 2021		Budget 2021		Rechnung 2020	
	Aufwand	Ertrag	Aufwand	Ertrag	Aufwand	Ertrag
3111.01 Anschaffungen (Wasserzähler)	13'716.75		13'800.00		9'760.60	
3130.01 Dienstleistungen Dritter (Porti, Telefon)	272.45		600.00		644.15	
3130.02 Dienstleistungen Dritter (Mitgliederbeiträge)	110.00		100.00		110.00	
3131.01 Planungen und Projektierungen Dritter			6'000.00		85.00	
3132.01 Honorare Leitungskataster	2'283.75		5'400.00		6'240.75	
3143.01 Unterhalt Tiefbauten (Wasserleitungen)	54'372.15		39'400.00		34'040.95	
3151.01 Unterhalt Hydranten	7'691.50		19'500.00		9'778.50	
3151.02 Unterh. Apparate, Maschinen, Geräte, Wasserzähler	701.97		1'600.00		2'121.00	
3158.01 Unterhalt immaterielle Anlagen (Software)						
3160.01 Miete und Pacht Liegenschaften	3'516.00		3'520.00		3'516.00	
3170.01 Reisekosten und Spesen	891.80		2'500.00		1'973.80	
3199.01 Übriger Betriebsaufwand	0.10				13.00	
3300.31 Planmässige Abschreibungen Tiefbauten (neu)	18'690.00		20'170.00		18'520.00	
3320.01 Planmässige Abschreibungen Informatik	3'210.00		3'210.00		3'210.00	
3320.90 Planmässige Abschreibungen übrige immaterielle Anlagen	1'230.00		1'230.00		1'230.00	
3510.11 Einlage in SF Werterhalt					32'217.75	
3510.51 Einlage in SF Werterhalt (Anschlussgebühren)	189'397.95		118'500.00		61'555.25	
3612.01 Interne Verrechnungen von Dienstleistungen	80'773.40		78'175.00		85'035.90	
3632.01 Beiträge an Gemeinden und Gemeindeverbände	127'432.40		140'000.00		129'687.65	
3660.21 Planmässige Abschreibungen Investitionsbeiträge	1'060.00		720.00		720.00	
4240.01 Wasser, Erlös Grundtaxen		188'309.10		181'000.00		204'223.20
4240.51 Anschlussgebühren		189'397.95		118'500.00		61'555.25
4250.01 Erlös aus Wasserverkauf (Verbrauchsgebühren)		94'501.30		89'000.00		99'535.10
4250.02 Akontozahlungen Wassergebühren						
4260.01 Rückerstattungen Dritter		9'182.50		3'000.00		1'850.95
4409.01 Verrechnete Zinsen		441.20		150.00		967.15
4510.11 Entnahme aus SF Werterhalt		43'357.40		53'830.00		51'027.45
9010.11 Ertragsüberschuss (Gewinn)	17'916.83				10'236.35	
9011.11 Aufwandüberschuss (Verlust)				13'745.00		

Bezeichnung	Rechnung 2021		Budget 2021		Rechnung 2020	
	Aufwand	Ertrag	Aufwand	Ertrag	Aufwand	Ertrag
72 Abwasserentsorgung	482'741.45	482'741.45	447'905.00	447'905.00	412'479.25	412'479.25
720 Abwasserentsorgung	482'741.45	482'741.45	447'905.00	447'905.00	412'479.25	412'479.25
7201 Abwasserbeseitigung (Gemeindebetrieb)	482'741.45	482'741.45	447'905.00	447'905.00	412'479.25	412'479.25
3100.01 Büromaterial			100.00			
3101.01 Betriebs- und Verbrauchsmaterial					86.00	
3102.01 Drucksachen, Publikationen			100.00		370.75	
3120.01 Ver- und Entsorgung Lieg. VV (Energie)	541.30		500.00		484.15	
3130.01 Dienstleistungen Dritter (Flurtellabgaben)	100.00		500.00		100.00	
3130.02 Dienstleistungen Dritter	272.45		300.00		637.65	
3132.01 Honorare Leitungskataster	1'623.20		12'000.00		9'230.85	
3132.02 Ingenieurhonorare Kleinprojekte / Anfragen	8'068.65		17'000.00		3'929.40	
3143.01 Unterhalt Tiefbauten (Kanalnetz)	59'595.00		95'500.00		77'759.30	
3199.01 Übriger Betriebsaufwand	0.15					
3300.31 Planmässige Abschreibungen Tiefbauten	1'150.00		1'310.00			
3301.31 Ausserplanmässige Abschreibungen Tiefbauten					21'636.85	
3320.91 Planmässige Abschreibungen übrige immaterielle Anlagen	18'950.00		8'670.00		18'950.00	
3510.11 Einlage in SF Werterhalt			36'600.00		139'563.30	
3510.51 Einlage in SF Werterhalt (Anschlussgebühren)	188'136.30		127'200.00		23'764.70	
3612.01 Verrechnete Dienstleistungen	56'062.05		64'445.00		55'641.50	
3632.01 Beiträge an Gemeinden und Gemeindeverbände	70'153.15		79'400.00		56'774.80	
3660.21 Planm. Abschr. Investitions- b. an Gemeinden u. -verbände	3'550.00		4'280.00		3'550.00	
4240.01 Benutzungsgebühren und Dienstleistungen		59'403.20		63'000.00		63'034.05
4240.02 Abwasser, Grundgebühren		138'647.75		137'000.00		169'995.40
4240.03 Akonto Abwasser						
4240.51 Anschlussgebühren		188'136.30		127'200.00		23'764.70
4260.01 Rückerstattungen Dritter		3'530.35		3'000.00		367.00
4409.01 Verrechnete Zinsen		11'371.80		11'750.00		11'689.80
4510.21 Entnahme aus SF Werterhalt		81'652.05		98'260.00		126'220.75
9010.21 Ertragsüberschuss (Gewinn)	74'539.20					
9011.21 Aufwandüberschuss (Verlust)				7'695.00		17'407.55

Bezeichnung	Rechnung 2021		Budget 2021		Rechnung 2020	
	Aufwand	Ertrag	Aufwand	Ertrag	Aufwand	Ertrag
73 Abfall	244'726.75	244'726.75	235'200.00	235'200.00	243'404.35	243'404.35
730 Abfall	244'726.75	244'726.75	235'200.00	235'200.00	243'404.35	243'404.35
7301 Abfall (Gemeindebetrieb)	244'726.75	244'726.75	235'200.00	235'200.00	243'404.35	243'404.35
3000.01 Löhne, Tag- und Sitzungsgelder an Behörden und Komm.	190.00		5'000.00			
3101.01 Betriebs- und Verbrauchsmaterial	1'363.17		2'100.00		934.58	
3101.02 Unterhalt Sammelplätze	24.30		200.00			
3101.03 Bezug Recycling-Säcke AVAG			200.00		148.60	
3102.01 Drucksachen, Publikationen	845.00		1'000.00		842.00	
3111.01 Maschinen, Geräte und Fahrzeuge	744.00		500.00			
3130.01 Abfuhrkosten Hauskehricht	53'897.85		54'600.00		53'897.90	
3130.02 Entsorgungsgebühren Hauskehricht	54'391.55		55'500.00		57'686.55	
3130.03 Abfuhrkosten Grünmaterial	17'423.45		17'400.00		18'595.70	
3130.04 Deponiegebühren Grünmaterial	31'492.55		32'000.00		33'863.00	
3130.05 Papiersammlung	5'284.40		7'000.00		5'841.45	
3130.06 Kartonsammlung	5'990.65		5'500.00		6'397.20	
3130.07 Sonderabfall	3'514.50		5'200.00		4'179.15	
3130.08 Altmetall- und Weissblechentsorgung	1'405.40		1'500.00		1'404.80	
3130.09 Altglasentsorgung	1'379.15		1'000.00		1'055.70	
3130.10 Waldreinigungen, Ablagerungen	1'500.00		1'700.00			
3130.11 Altöl und Batteriesammlung	565.55		1'000.00		703.30	
3130.12 Giftstoffentsorgung	2'442.60					
3130.13 Diverser Aufwand Dritter	547.00		1'600.00		510.48	
3132.01 Honorare externe Berater, Gutachter, Fachexperten etc.			5'000.00			
3161.01 Mieten und Benütungskosten	540.00		600.00		580.00	
3199.01 Übriger Betriebsaufwand	5.00				7.30	
3612.01 Verrechnete Dienstleistungen	27'339.65		29'275.00		28'922.90	
3612.02 Entschädigungen an Gemeinden			100.00			
3632.01 Beitrag an regionale Tierkadaverbeseitigung	4'822.25		5'100.00		6'061.15	
4240.01 Kehrichtgrundgebühren		94'988.65		92'000.00		96'520.15
4240.02 Ertrag Häckseldienst		620.20		700.00		524.60
4240.04 Ertrag Grünabfuhrmarken		32'421.50		30'000.00		28'514.35
4240.05 Erträge Containerplomben		18'451.20		17'000.00		19'164.40
4240.06 Tierkadaverbeseitigung		2'750.00		2'500.00		3'500.00

Bezeichnung	Rechnung 2021		Budget 2021		Rechnung 2020	
	Aufwand	Ertrag	Aufwand	Ertrag	Aufwand	Ertrag
4240.07 Verkauf Recycling-Säcke AVAG		56.95		200.00		41.10
4260.01 Rückerstattungen Dritter (Avag Sackgebühren)		82'379.60		80'000.00		86'051.00
4260.02 Rückerstattungen Dritter (Papiersammlung)		6'782.00		6'000.00		2'914.90
4260.03 Rückerstattungen Dritter (Diverse)		5'287.85		6'000.00		5'248.50
4409.01 Verrechnete Zinsen		988.80		800.00		925.35
9010.31 Ertragsüberschuss (Gewinn)	29'018.73		2'125.00		21'772.59	
74 Verbauungen	37'279.60	6'036.35	31'290.00		44'707.85	
741 Gewässerverbauungen	37'279.60	6'036.35	25'290.00		44'707.85	
7410 Gewässerverbauungen	37'279.60	6'036.35	25'290.00		44'707.85	
3010.01 Löhne des Verwaltungs- und Betriebspersonals	1'875.00		4'000.00		1'830.00	
3050.01 AG-Beiträge AHV, IV, EO, ALV, Verwaltungskosten			260.00			
3053.01 AG-Beiträge an Unfallversicherungen	7.45		15.00		6.05	
3054.01 AG-Beiträge an Familienausgleichskasse			65.00		1.00	
3101.01 Material für Gewässerunterhalt	318.95				1'163.35	
3112.01 Kleider, Wäsche, Schuhe					1'494.00	
3132.01 Honorare externe Berater, Gutachter, Fachexperten etc.	8'109.15				14'230.20	
3142.01 Gewässerunterhalt durch Dritte	4'249.80		3'000.00		7'356.05	
3161.01 Mieten und Benütungskosten	850.25		1'000.00		899.70	
3300.21 Planmässige Abschreibungen Wasserbau	760.00		1'000.00		760.00	
3910.01 Interne Verrechnung von Dienstleistungen	21'109.00		15'950.00		16'967.50	
4612.01 Entsch. von Gemeinden und Gemeindeverbänden		6'036.35				
745 Naturgefahren			6'000.00			
7450 Naturgefahren			6'000.00			
3134.01 Sachversicherungsprämien (Einsatzkostenversicherung)			6'000.00			

Bezeichnung	Rechnung 2021		Budget 2021		Rechnung 2020	
	Aufwand	Ertrag	Aufwand	Ertrag	Aufwand	Ertrag
75	Arten- und Landschaftsschutz					
750	Arten- und Landschaftsschutz					
7500	Arten- und Landschaftsschutz					
3130.01	Dienstleistungen Dritter					
76	2'144.00	2'144.00	5'000.00	2'000.00	1'584.00	1'584.00
761	Luftreinhaltung und Klimaschutz					
7610	2'144.00	2'144.00	5'000.00	2'000.00	1'584.00	1'584.00
3130.01	Gebührenanteil Kanton Oelfeuerungskontrolle		2'000.00		1'584.00	
3132.01	Honorare externe Berater, Gutachter, Fachexperten		3'000.00			
4260.01	Rückerstattungen Dritter		2'144.00		1'584.00	
77	47'742.67	11'425.50	54'105.00	14'900.00	47'517.00	13'272.60
771	Friedhof und Bestattung					
7710	40'391.45	11'425.50	47'455.00	14'900.00	41'967.95	13'272.60
3101.01	Betriebs- und Verbrauchsmaterial		1'500.00		3'243.10	
3111.01	Maschinen, Geräte und Fahrzeuge		500.00		217.30	
3120.01	Ver- und Entsorgung Liegenschaften VV		2'900.00		1'748.85	
3130.01	Dienstleistungen Dritter (Entschädigung Totengräber)		7'000.00		5'120.00	
3130.02	Dienstleistungen Dritter (Unterhalt)		1'000.00		247.75	
3134.01	Sachversicherungsprämien		225.00		222.55	
3143.01	Unterhalt Kanalisations- und Wasserleitungen		500.00		4'765.20	
3143.02	Unterhalt übrige Tiefbauten		5'800.00			
3144.01	Unterhalt Hochbauten (Gebäude)		1'700.00		1'217.30	
3151.01	Unterhalt Einrichtungen		500.00			
3170.01	Reisekosten und Spesen		100.00		100.00	
3300.31	Planmässige Abschreibungen übrige Tiefbauten VV		980.00		970.00	
3300.91	Planmässige Abschreibungen Mobilien VV (bish. 10 Jahre)		4'100.00		4'100.00	
3637.01	Bestattungskosten für Mittellose		5'021.05			

Bezeichnung	Rechnung 2021		Budget 2021		Rechnung 2020		
	Aufwand	Ertrag	Aufwand	Ertrag	Aufwand	Ertrag	
3910.01	Interne Verrechnung von Dienstleistungen	16'985.40		20'500.00		19'865.95	
3940.01	Int. Verr. von kalk. Zinsen und Finanzaufwand	137.30		150.00		149.95	
4240.01	Bestattungsgebühren		4'660.00		6'000.00		5'420.00
4632.01	Beitrag Verbandsgemeinde Uebeschi		6'765.50		8'900.00		7'852.60
779	Umweltschutz, übriges	7'351.22		6'650.00		5'549.05	
7792	Hundetoiletten	7'351.22		6'650.00		5'549.05	
3101.01	Betriebs- und Verbrauchsmaterial	845.87		1'400.00		1'231.55	
3111.01	Anschaffungen Robidog	2'325.35		1'400.00			
3910.01	Interne Verrechnung von Dienstleistungen	4'180.00		3'850.00		4'317.50	
79	Raumordnung	8'892.65	173'333.35	11'600.00	160'000.00	27'148.20	173'333.35
790	Raumordnung	8'892.65	173'333.35	11'600.00	160'000.00	27'148.20	173'333.35
7900	Raumordnung	403.90	173'333.35	3'000.00	160'000.00	18'633.90	173'333.35
3132.01	Honorare externe Berater, Gutachter, Fachexperten etc.	403.90				18'633.90	
3320.91	Planmässige Abschreibungen übrige immaterielle Anlagen			3'000.00			
4309.01	Mehrwertabschöpfung		173'333.35		160'000.00		173'333.35
7907	Regionale Planungskonferenzen	8'488.75		8'600.00		8'514.30	
3636.01	Beitrag Entwicklungsraum Thun	8'488.75		8'600.00		8'514.30	
8	Volkswirtschaft	2'950.60	93'735.00	5'735.00	87'400.00	3'518.00	85'923.00
81	Landwirtschaft	2'750.60	400.00	5'535.00	400.00	3'318.00	
811	Verwaltung Landwirtschaft, Vollzug und Kontrolle	2'750.60	400.00	5'535.00	400.00	3'318.00	
8110	Verwaltung Landwirtschaft, Vollzug und Kontrolle	2'750.60	400.00	5'535.00	400.00	3'318.00	
3010.01	Löhne des Verwaltungs- und Betriebspersonals	1'695.00		3'000.00		1'515.00	
3053.01	AG-Beiträge an Unfallversicherungen	6.60		15.00		5.85	
3130.01	Dienstleistungen Dritter (Telefon, Porti, Gebühren)			320.00			
3170.01	Reisekosten und Spesen	4.00		100.00		71.80	

Bezeichnung	Rechnung 2021		Budget 2021		Rechnung 2020		
	Aufwand	Ertrag	Aufwand	Ertrag	Aufwand	Ertrag	
3635.01	Beiträge an private Unternehmen	1'045.00		2'100.00		1'725.35	
4260.01	Rückerstattungen Dritter		400.00		400.00		
84	Tourismus	200.00		200.00		200.00	
840	Tourismus	200.00		200.00		200.00	
8406	Regionaler Tourismus	200.00		200.00		200.00	
3636.01	Beiträge an private Organ. ohne Erwerbszweck	200.00		200.00		200.00	
87	Brennstoffe und Energie		93'335.00		87'000.00	85'923.00	
871	Elektrizität		93'335.00		87'000.00	85'923.00	
8710	Elektrizität		93'335.00		87'000.00	85'923.00	
4120.01	Konzessionen BKW Energie AG		93'335.00		87'000.00	85'923.00	
9	Finanzen und Steuern	2'053'730.57	7'627'097.40	983'345.00	6'942'440.00	1'509'360.08	7'083'790.15
91	Steuern	41'026.20	6'299'729.70	42'200.00	5'579'020.00	78'755.85	5'836'075.35
910	Steuern	41'026.20	6'299'729.70	42'200.00	5'579'020.00	78'755.85	5'836'075.35
9100	Allgemeine Gemeindesteuern	38'946.00	5'241'310.10	40'000.00	4'923'700.00	75'761.75	5'108'637.20
3180.01	Wertberichtigungen auf Forderungen	-8'200.00				37'500.00	
3181.01	Forderungsverluste allgemeine Gemeindesteuern	47'146.00		40'000.00		38'261.75	
4000.01	Einkommenssteuern		4'701'705.30		4'500'000.00		4'568'171.60
4000.21	Nachsteuern und Bussen		3'029.30		2'000.00		2'997.70
4000.41	Aktive Steuerauscheidungen Einkommen		183'563.05		140'000.00		105'652.20
4000.51	Passive Steuerauscheidungen Einkommen		-150'862.00		-150'000.00		-114'512.20
4000.61	Pauschale Steueranrechnungen natürliche Personen		-886.95		-300.00		-1'042.35
4001.01	Vermögenssteuern		468'216.40		335'000.00		341'321.00
4001.41	Aktive Steuerauscheidungen Vermögen		21'934.65		20'000.00		22'730.50
4001.51	Passive Steuerauscheidungen Vermögen		-20'069.95		-15'000.00		-14'848.05
4002.01	Quellensteuern		22'786.35		15'000.00		17'637.20

Bezeichnung	Rechnung 2021		Budget 2021		Rechnung 2020		
	Aufwand	Ertrag	Aufwand	Ertrag	Aufwand	Ertrag	
4002.11		1'210.30		1'500.00		1'524.20	
4010.01		-26'390.05		42'500.00		117'263.00	
4010.41		27'172.00		50'000.00		55'747.55	
4010.51		-2'430.35		-25'000.00		-692.25	
4011.01		1'476.80		1'800.00		1'537.45	
4011.41		3'627.20		1'500.00		2'778.95	
4011.51		-428.80		-300.00		-529.65	
4029.01		7'656.85		5'000.00		2'900.35	
9101	Sondersteuern	2'023.20	516'330.20	2'000.00	150'000.00	2'928.80	195'231.95
3181.01	Forderungsverluste Sondersteuern	2'023.20		2'000.00		2'928.80	
4022.01	Grundstückgewinnsteuern		331'524.85		70'000.00		54'145.50
4022.11	Sonderveranlagungen		184'805.35		80'000.00		141'086.45
9102	Liegenschaftssteuern	57.00	532'809.40	100.00	495'000.00	65.30	522'206.20
3181.01	Forderungsverluste Liegenschaftssteuern	57.00		100.00		65.30	
4021.01	Liegenschaftssteuern		532'809.40		495'000.00		522'206.20
9103	Hundetaxen		9'280.00	100.00	10'320.00		10'000.00
3181.01	Forderungsverluste Hundetaxe			100.00			
4033.01	Hundetaxe		9'280.00		10'320.00		10'000.00
93	Finanz- und Lastenausgleich	456'293.00	601'782.80	462'990.00	697'000.00	454'420.00	600'801.85
930	Finanz- und Lastenausgleich	456'293.00	601'782.80	462'990.00	697'000.00	454'420.00	600'801.85
9300	Finanz- und Lastenausgleich	456'293.00	601'782.80	462'990.00	697'000.00	454'420.00	600'801.85
3621.61	Lastenausgleich neue Aufgabenteilung	456'293.00		462'990.00		454'420.00	
4612.01	Int. Verrechnung Mobilisierung Einsatzkräfte		2'893.90		2'850.00		-4'642.40
4621.51	Finanzausgleich Mindestausstattung		25'529.00		86'200.00		43'250.00
4621.61	Zuschuss soziodemografische Lasten		14'217.00		11'000.00		10'874.00
4622.71	Finanzausgleich Disparitätenabbau		556'249.00		594'100.00		548'468.00
4930.01	Interne Verrechnung von Betriebs- und Verwaltungsk.		2'893.90		2'850.00		2'852.25

Bezeichnung	Rechnung 2021		Budget 2021		Rechnung 2020	
	Aufwand	Ertrag	Aufwand	Ertrag	Aufwand	Ertrag
95 Ertragsanteile, übrige		2'927.80		7'800.00		6'380.65
950 Ertragsanteile, übrige		2'927.80		7'800.00		6'380.65
9500 Ertragsanteile, übrige Erbsch. u. Schenkungssteuern		2'927.80		7'800.00		6'380.65
4024.01 Erbschafts- und Schenkungssteuern				3'000.00		3'251.65
4600.01 Ertragsanteil an Direkter Bundessteuer		2'927.80		4'800.00		3'129.00
96 Vermögens- und Schuldenverwaltung	95'467.88	353'367.15	114'715.00	292'020.00	122'943.77	639'948.55
961 Zinsen	30'212.53	22'348.50	37'760.00	26'650.00	29'940.52	22'200.50
9610 Zinsen	30'212.53	22'348.50	37'760.00	26'650.00	29'940.52	22'200.50
3181.01 Abschreibungen (Verzugszins NESKO)	1'975.00		3'000.00		1'597.40	
3401.01 Verzinsung kurzfristige Finanzverbindlichkeiten	156.54				53.49	
3406.01 Verzinsung langfristige Finanzverbindlichkeiten	9'934.04		10'710.00		11'496.33	
3409.01 Übrige Passivzinsen (Sonderrechnungen)	330.05		350.00		329.20	
3409.02 Verrechnete Zinse und Zinsaufwand (SF)	12'974.15		12'700.00		13'582.30	
3499.01 Vergütungsszinse Steuern	4'842.75		11'000.00		2'881.80	
4401.01 Zinsen Forderungen und Kontokorrente		15'778.40		20'000.00		13'869.70
4409.01 Verrechnete Zinse und Zinsaufwand (SF)				150.00		141.30
4450.01 Erträge aus Darlehen VV		250.00		250.00		1'562.50
4451.01 Erträge aus Beteiligungen VV		358.10		350.00		353.90
4940.01 Interne Verrechnung von kalk.Zinsen und Finanzaufwand		5'962.00		5'900.00		6'273.10
963 Liegenschaften des Finanzvermögens	67'255.35	331'018.65	76'955.00	265'370.00	90'118.25	617'748.05
9630 Liegenschaften des Finanzvermögens	67'255.35	331'018.65	76'955.00	265'370.00	90'118.25	617'748.05
3010.01 Löhne des Verwaltungs- und Betriebspersonals	10'751.00		11'510.00		10'751.00	
3050.01 AG-Beiträge AHV, IV, EO, ALV, Verwaltungskosten	695.70		745.00		693.60	
3053.01 AG-Beiträge an Unfallversicherungen	41.50		45.00		41.60	
3054.01 AG-Beiträge an Familienausgleichskasse	171.70		185.00		171.70	
3101.01 Betriebs- und Verbrauchsmaterial	86.05		400.00		100.35	
3102.01 Drucksachen, Inserate			500.00		25.10	
3111.01 Maschinen, Geräte und Fahrzeuge			500.00		2'272.80	

Bezeichnung	Rechnung 2021		Budget 2021		Rechnung 2020	
	Aufwand	Ertrag	Aufwand	Ertrag	Aufwand	Ertrag
3430.01 Baul. Unterh. Liegenschaften FV (Geschäftshaus)	8'163.45		12'100.00		20'949.85	
3430.02 Baul. Unterh. Liegenschaften FV (altes Dorfschulhaus)	25'567.10		11'700.00		15'020.70	
3431.01 Nicht baulicher Unterhalt Liegenschaften FV	1'580.30		1'700.00		1'542.15	
3439.01 Wasser, Abwasser, Kehricht, Energie	4'809.40		13'800.00		10'208.20	
3439.02 Heizmaterial	12'196.60		20'600.00		25'173.60	
3439.03 Versicherungen	3'192.55		3'170.00		3'167.60	
3893.01 Einlage SF WE Liegenschaften Finanzvermögen						
4430.01 Mietzinsen Liegenschaften FV (Geschäftshaus)		135'948.00		138'590.00		137'038.70
4430.02 Mietzinsen Liegenschaften FV (altes Dorfschulhaus)		60'170.00		63'130.00		61'610.00
4430.03 Mietzinsen Liegenschaften FV (Dorfzentrum)		2'600.00		1'800.00		2'000.00
4430.04 Pachtzinse		10'704.40		20'250.00		10'967.60
4430.05 Baurechtszinse		2'322.95		2'320.00		2'322.95
4439.01 Übriger Liegenschaftsertrag FV (Nebenkosten)		33'308.70		38'880.00		35'422.20
4439.02 Übriger Liegenschaftsertrag FV (Rückerstattungen)		748.60		400.00		6'218.60
4443.01 Marktwertanpassung Liegenschaften		85'216.00				362'168.00
4893.01 Entnahme SF WE Liegenschaften Finanzvermögen						
969 Finanzvermögen	-2'000.00				2'885.00	
9690 Finanzvermögen	-2'000.00				2'885.00	
3180.01 Wertberichtigung auf Forderungen	-2'000.00				1'500.00	
3499.01 übriger Finanzaufwand					1'385.00	
97 Rückverteilungen		317.90		1'000.00		583.75
971 Rückverteilungen aus CO2-Abgabe		317.90		1'000.00		583.75
9710 Rückverteilungen aus CO2-Abgabe		317.90		1'000.00		583.75
4699.11 Rückverteilung CO2-Abgabe		317.90		1'000.00		583.75

Bezeichnung	Rechnung 2021		Budget 2021		Rechnung 2020	
	Aufwand	Ertrag	Aufwand	Ertrag	Aufwand	Ertrag
99 Nicht aufgeteilte Posten	1'460'943.49	368'972.05	363'440.00	365'600.00	853'240.46	
990 Nicht aufgeteilte Posten	139'865.75		155'740.00			
9900 Nicht aufgeteilte Posten	139'865.75		155'740.00			
3894.01 Zus. Abschreibungen VV, nicht zuteilbar	139'865.75		155'740.00			
995 Neutrale Aufwendungen und Erträge	211'932.40	368'972.05	207'700.00	365'600.00		
9950 Neutrale Aufwendungen und Erträge	211'932.40	368'972.05	207'700.00	365'600.00		
3896.01 Einlage in Schwankungsreserve	211'932.40		207'700.00			
4896.01 Entnahme aus Neubewertungsreserve		368'972.05		365'600.00		
999 Abschluss	1'109'145.34				853'240.46	
9990 Abschluss	1'109'145.34				853'240.46	
9000.01 Ertragsüberschuss	1'109'145.34				853'240.46	
Total	12'378'032.05	12'378'032.05	11'480'795.00	11'480'795.00	11'687'513.66	11'687'513.66

Bezeichnung	Rechnung 2021		Budget 2021		Rechnung 2020	
	Aufwand	Ertrag	Aufwand	Ertrag	Aufwand	Ertrag
3 Aufwand	11'090'359.12		11'478'670.00		10'714'408.93	
30 Personalaufwand	1'554'789.73		1'578'855.00		1'451'261.90	
300 Behörden und Kommissionen	178'315.10		201'420.00		155'632.50	
3000 Löhne, Tag- und Sitzungsgelder an Behörden und Komm.	178'315.10		201'420.00		155'632.50	
301 Löhne des Verwaltungs- und Betriebspersonals	1'146'965.20		1'124'360.00		1'068'324.05	
3010 Löhne des Verwaltungs- und Betriebspersonals	1'146'965.20		1'124'360.00		1'068'324.05	
305 Arbeitgeberbeiträge	197'575.70		191'595.00		181'818.15	
3050 AG-Beiträge AHV, IV, EO, ALV, Verwaltungskosten	79'898.95		77'415.00		73'727.45	
3052 AG-Beiträge an andere Pensionskassen	79'624.50		77'550.00		72'357.35	
3053 AG-Beiträge an Unfallversicherungen	12'217.75		11'505.00		11'611.00	
3054 AG-Beiträge an Familienausgleichskasse	19'743.35		19'235.00		18'293.00	
3055 AG-Beiträge an Krankentaggeldversicherungen	6'091.15		5'890.00		5'829.35	
309 Übriger Personalaufwand	31'933.73		61'480.00		45'487.20	
3090 Aus- und Weiterbildung des Personals	16'052.20		34'750.00		25'174.25	
3091 Personalwerbung	1'590.30		1'750.00		4'165.30	
3099 Übriger Personalaufwand	14'291.23		24'980.00		16'147.65	
31 Sach- und übriger Betriebsaufwand	1'611'215.52		1'862'230.00		1'795'804.39	
310 Material - und Warenaufwand	293'269.22		348'975.00		296'593.82	
3100 Büromaterial	9'138.88		19'100.00		13'621.53	
3101 Betriebs-, Verbrauchsmaterial	63'558.19		64'150.00		73'128.59	
3102 Drucksachen, Publikationen	43'642.22		51'040.00		49'328.82	
3103 Fachliteratur, Zeitschriften	10'092.14		13'390.00		9'567.22	
3104 Lehrmittel	145'566.11		173'970.00		135'691.88	
3105 Lebensmittel	21'271.68		27'325.00		15'255.78	

Bezeichnung	Rechnung 2021		Budget 2021		Rechnung 2020	
	Aufwand	Ertrag	Aufwand	Ertrag	Aufwand	Ertrag
311 Nicht aktivierbare Anlagen	180'745.63		176'280.00		190'588.20	
3110 Büromaschinen und -geräte, Schulmobiliar	39'814.84		22'790.00		21'751.71	
3111 Maschinen, Geräte und Fahrzeuge	77'620.65		73'590.00		88'083.25	
3112 Kleider, Wäsche, Vorhänge	7'880.60		1'800.00		3'146.45	
3113 Hardware	31'647.10		45'000.00		49'765.64	
3118 Immaterielle Anlagen	22'891.64		29'645.00		25'230.90	
3119 Übrige nicht aktivierbare Anlagen	890.80		3'455.00		2'610.25	
312 Ver- und Entsorgung Liegenschaften VV	123'466.75		131'500.00		122'236.30	
3120 Ver- und Entsorgung Liegenschaften VV	123'466.75		131'500.00		122'236.30	
313 Dienstleistungen und Honorare	378'297.90		450'635.00		482'675.42	
3130 Dienstleistungen Dritter	280'559.05		308'040.00		292'533.27	
3131 Planungen und Projektierungen Dritter			11'000.00		9'497.20	
3132 Honorare externer Berater, Gutachter, Fachexperten	45'052.45		65'400.00		124'581.60	
3133 Informatiknutzungsaufwand	4'165.20		6'430.00		5'141.50	
3134 Sachversicherungsprämien	33'970.85		40'680.00		34'564.35	
3136 Honorare privatärztlicher Tätigkeit	10'940.00		15'240.00		12'698.80	
3137 Steuern und Abgaben	3'610.35		3'845.00		3'658.70	
314 Baulicher und betrieblicher Unterhalt	290'980.16		325'100.00		364'666.20	
3140 Unterhalt an Grundstücken	103.60		1'500.00		785.00	
3141 Unterhalt Strassen / Verkehrswege	9'387.65		57'000.00		102'667.35	
3142 Unterhalt Wasserbau	4'249.80		3'000.00		7'356.05	
3143 Unterhalt Tiefbauten	114'763.40		141'200.00		116'565.45	
3144 Unterhalt Hochbauten	160'261.46		116'900.00		128'086.15	
3149 Unterhalt übrige Sachanlagen	2'214.25		5'500.00		9'206.20	
315 Unterhalt Mobilien und immaterielle Anlagen	149'407.07		160'795.00		123'084.00	
3150 Unterhalt Büromaschinen und -geräte, Schulmobiliar	2'467.60		2'000.00		102.30	
3151 Unterh. Apparate, Maschinen, Geräte, Fahrzeuge, Werkzeuge	56'828.37		86'975.00		41'954.55	
3153 Unterhalt Informatik (Hardware)	23'106.15		4'700.00		23'777.00	
3158 Unterhalt immaterielle Anlagen	64'308.10		61'390.00		54'611.35	
3159 Unterhalt übrige mobile Anlagen	2'696.85		5'730.00		2'638.80	

Bezeichnung	Rechnung 2021		Budget 2021		Rechnung 2020	
	Aufwand	Ertrag	Aufwand	Ertrag	Aufwand	Ertrag
316 Mieten, Leasing, Pachten, Benutzungsgebühren	101'630.43		107'370.00		102'418.25	
3160 Miete und Pacht Liegenschaften	89'074.40		91'470.00		90'142.25	
3161 Mieten, Benützungskosten Anlagen	11'397.60		14'700.00		11'322.20	
3162 Raten für operatives Leasing						
3169 Übrige Mieten und Benützungskosten	1'158.43		1'200.00		953.80	
317 Spesenentschädigungen	42'470.92		98'565.00		24'514.75	
3170 Reisekosten und Spesen	4'845.65		11'975.00		4'081.05	
3171 Exkursionen, Schulreisen und Lager	37'625.27		86'590.00		20'433.70	
318 Wertberichtigungen auf Forderungen	42'832.84		47'800.00		84'741.85	
3180 Wertberichtigungen auf Forderungen	-10'200.00				39'000.00	
3181 Tatsächliche Forderungsverluste	53'032.84		47'800.00		45'741.85	
319 Verschiedener Betriebsaufwand	8'114.60		15'210.00		4'285.60	
3199 Übriger Betriebsaufwand	8'114.60		15'210.00		4'285.60	
33 Abschreibungen Verwaltungsvermögen	681'184.00		702'860.00		703'986.85	
330 Abschreibungen Sachanlagen VV	549'920.00		579'090.00		572'756.85	
3300 Planmässige Abschreibungen Sachanlagen	549'920.00		579'090.00		551'120.00	
3301 Ausserplanmässige Abschreibungen Sachanlagen					21'636.85	
332 Abschreibungen Immaterielle Anlagen	131'264.00		123'770.00		131'230.00	
3320 Planmässige Abschreibungen immaterieller Anlagen	131'264.00		123'770.00		131'230.00	
34 Finanzaufwand	83'746.93		97'980.00		105'931.52	
340 Zinsaufwand	23'394.78		23'910.00		25'602.62	
3401 Verzinsung kurzfristige Finanzverbindlichkeiten	156.54				53.49	
3406 Verzinsung langfristige Finanzverbindlichkeiten	9'934.04		10'710.00		11'496.33	
3409 Übrige Passivzinsen	13'304.20		13'200.00		14'052.80	

Bezeichnung	Rechnung 2021		Budget 2021		Rechnung 2020	
	Aufwand	Ertrag	Aufwand	Ertrag	Aufwand	Ertrag
343 Liegenschaftenaufwand Finanzvermögen	55'509.40		63'070.00		76'062.10	
3430 Baulicher Unterhalt Liegenschaften FV	33'730.55		23'800.00		35'970.55	
3431 Nicht baulicher Unterhalt Liegenschaften FV	1'580.30		1'700.00		1'542.15	
3439 Übriger Liegenschaftenaufwand FV	20'198.55		37'570.00		38'549.40	
349 Verschiedener Finanzaufwand	4'842.75		11'000.00		4'266.80	
3499 Übriger Finanzaufwand	4'842.75		11'000.00		4'266.80	
35 Einlagen in Fonds und Spezialfinanzierungen	377'534.25		282'300.00		257'101.00	
351 Einlagen in Fonds und Spezialfinanzierungen im EK	377'534.25		282'300.00		257'101.00	
3510 Einlagen in Spezialfinanzierungen des EK	377'534.25		282'300.00		257'101.00	
36 Transferaufwand	6'314'555.59		6'479'600.00		6'282'820.02	
361 Entschädigungen an Gemeinwesen	4'573'446.69		4'670'730.00		4'603'941.16	
3611 Entschädigungen an den Kanton	4'231'809.94		4'300'810.00		4'231'137.81	
3612 Entschädigungen an Gemeinden und Gemeindeverbände	327'174.75		355'720.00		358'792.35	
3614 Entschädigungen an öffentliche Unternehmungen	14'462.00		14'200.00		14'011.00	
362 Finanz- und Lastenausgleich	456'293.00		462'990.00		454'420.00	
3621 Finanz- und Lastenausgleich an den Kanton	456'293.00		462'990.00		454'420.00	
363 Beiträge an Gemeinwesen und Dritte	1'280'205.90		1'340'880.00		1'220'188.86	
3631 Beiträge an den Kanton	888'366.60		917'650.00		887'913.60	
3632 Beiträge an Gemeinden und Gemeindeverbände	202'554.80		224'700.00		192'663.60	
3635 Beiträge an private Unternehmungen	3'705.00		5'560.00		4'505.35	
3636 Beiträge an private Organ. ohne Erwerbszweck	52'616.30		78'470.00		90'327.46	
3637 Beiträge an private Haushalte	132'963.20		114'500.00		44'778.85	
366 Abschreibungen Investitionsbeiträge	4'610.00		5'000.00		4'270.00	
3660 Planmässige Abschreibung Investitionsbeiträge	4'610.00		5'000.00		4'270.00	

Bezeichnung	Rechnung 2021		Budget 2021		Rechnung 2020	
	Aufwand	Ertrag	Aufwand	Ertrag	Aufwand	Ertrag
38 Ausserordentlicher Aufwand	351'798.15		363'440.00			
389 Einlagen in das Eigenkapital	351'798.15		363'440.00			
3893 Einlagen in Vorfinanzierungen des EK						
3894 Einlagen in finanzpolitische Reserven	139'865.75		155'740.00			
3896 Einlagen in Neubewertungsreserven	211'932.40		207'700.00			
39 Interne Verrechnungen	115'534.95		111'405.00		117'503.25	
391 Interne Verrechnung von Dienstleistungen	96'479.05		91'855.00		98'777.90	
3910 Interne Verrechnung von Dienstleistungen	96'479.05		91'855.00		98'777.90	
392 Interne Verrechnung von Pachten, Mieten, Ben.-kosten	10'200.00		10'800.00		9'600.00	
3920 Interne Verrechnung von Pachten, Mieten, Benütz.k.	10'200.00		10'800.00		9'600.00	
393 Interne Verrechnung von Betriebs- und Verwaltungsk.	2'893.90		2'850.00		2'852.25	
3930 Interne Verrechnung von Betriebs- und Verwaltungsk.	2'893.90		2'850.00		2'852.25	
394 Interne Verrechnung von kalk. Zinsen und Finanzaufwand	5'962.00		5'900.00		6'273.10	
3940 Interne Verrechnung von kalk. Zinsen und Finanzaufwand	5'962.00		5'900.00		6'273.10	
4 Ertrag		12'378'032.05		11'442'080.00		11'670'106.11
40 Fiskalertrag		6'299'729.70		5'582'020.00		5'839'327.00
400 Direkte Steuern natürliche Personen		5'230'626.45		4'848'200.00		4'929'631.80
4000 Einkommenssteuern natürliche Personen		4'736'548.70		4'491'700.00		4'561'266.95
4001 Vermögenssteuern natürliche Personen		470'081.10		340'000.00		349'203.45
4002 Quellensteuern natürliche Personen		23'996.65		16'500.00		19'161.40
401 Direkte Steuern juristische Personen		3'026.80		70'500.00		176'105.05
4010 Gewinnsteuern juristische Personen		-1'648.40		67'500.00		172'318.30
4011 Kapitalsteuern juristische Personen		4'675.20		3'000.00		3'786.75

Bezeichnung	Rechnung 2021		Budget 2021		Rechnung 2020	
	Aufwand	Ertrag	Aufwand	Ertrag	Aufwand	Ertrag
402	Übrige Direkte Steuern	1'056'796.45		653'000.00		723'590.15
4021	Grundsteuern	532'809.40		495'000.00		522'206.20
4022	Vermögensgewinnsteuern	516'330.20		150'000.00		195'231.95
4024	Erbschafts- und Schenkungssteuern			3'000.00		3'251.65
4029	Eingang abgeschriebene Steuern	7'656.85		5'000.00		2'900.35
403	Besitz- und Aufwandsteuern	9'280.00		10'320.00		10'000.00
4033	Hundetaxen	9'280.00		10'320.00		10'000.00
41	Regalien und Konzessionen	93'335.00		87'000.00		85'923.00
412	Konzessionen	93'335.00		87'000.00		85'923.00
4120	Konzessionen	93'335.00		87'000.00		85'923.00
42	Entgelte	1'514'253.68		1'320'900.00		1'242'933.75
420	Ersatzabgaben	242'583.15		225'000.00		236'986.10
4200	Ersatzabgaben	242'583.15		225'000.00		236'986.10
421	Gebühren für Amtshandlungen	36'177.15		53'000.00		37'916.65
4210	Gebühren für Amtshandlungen	36'177.15		53'000.00		37'916.65
422	Spital und Heimtaxen, Kostgelder	29'227.30		32'300.00		22'038.50
4220	Taxen und Kostgelder	29'227.30		32'300.00		22'038.50
423	Schul- und Kursgelder	39'621.00		23'000.00		27'988.95
4230	Schulgelder	39'621.00		23'000.00		27'988.95
424	Benützungsgebühren und Dienstleistungen	925'433.80		784'700.00		691'024.70
4240	Benützungsgebühren und Dienstleistungen	925'433.80		784'700.00		691'024.70
425	Erlös aus Verkäufen	106'942.10		98'400.00		110'926.50
4250	Verkäufe	106'942.10		98'400.00		110'926.50

Bezeichnung	Rechnung 2021		Budget 2021		Rechnung 2020	
	Aufwand	Ertrag	Aufwand	Ertrag	Aufwand	Ertrag
426	Rückerstattungen					
4260	Rückerstattungen Dritter					
		132'769.18		104'500.00		116'052.35
		132'769.18		104'500.00		116'052.35
429	Übrige Entgelte					
4290	Übrige Entgelte					
		1'500.00				
		1'500.00				
43	Verschiedene Erträge					
		173'333.35		160'000.00		173'333.35
430	Verschiedene betriebliche Erträge					
4309	Übriger betrieblicher Ertrag					
		173'333.35		160'000.00		173'333.35
		173'333.35		160'000.00		173'333.35
44	Finanzertrag					
		380'211.80		341'420.00		683'863.00
440	Zinsertrag					
4401	Zinsen Forderungen und Kontokorrente					
		28'752.55		32'850.00		27'593.30
		15'778.40		20'000.00		13'869.70
4409	Übrige Zinsen von Finanzvermögen					
		12'974.15		12'850.00		13'723.60
443	Liegenschaftenertrag FV					
4430	Pacht- und Mietzinse Liegenschaften FV					
		245'802.65		265'370.00		255'580.05
		211'745.35		226'090.00		213'939.25
4439	Diverser Liegenschaftenertrag FV					
		34'057.30		39'280.00		41'640.80
444	Wertberichtigung Anlagen FV					
4443	Marktwertanpassungen Liegenschaften					
		85'216.00				362'168.00
		85'216.00				362'168.00
445	Finanzertrag aus Darlehen und Beteiligungen des VV					
4450	Erträge aus Darlehen VV					
		608.10		600.00		1'916.40
		250.00		250.00		1'562.50
4451	Erträge aus Beteiligungen VV					
		358.10		350.00		353.90
447	Liegenschaftsertrag VV					
4470	Pacht- und Mietzinse Liegenschaften VV					
		19'832.50		42'600.00		36'605.25
		4'500.00		4'900.00		4'500.00
4471	Vergütung Dienstwohnungen VV					
		3'750.00		15'000.00		15'000.00
4472	Vergütung für Benützungen Liegenschaften VV					
		11'582.50		22'700.00		17'105.25

Bezeichnung	Rechnung 2021		Budget 2021		Rechnung 2020	
	Aufwand	Ertrag	Aufwand	Ertrag	Aufwand	Ertrag
45 Entnahmen aus Fonds und Spezialfinanzierungen		125'009.45		152'090.00		177'248.20
451 Entnahmen aus Fonds und Spezialfinanzierungen im EK		125'009.45		152'090.00		177'248.20
4510 Entnahmen aus Spezialfinanzierungen des EK		125'009.45		152'090.00		177'248.20
46 Transferertrag		3'307'652.07		3'321'645.00		3'349'974.56
460 Ertragsanteile von Dritten		2'927.80		4'800.00		3'129.00
4600 Ertragsanteile vom Bund		2'927.80		4'800.00		3'129.00
461 Entschädigungen von Gemeinwesen		2'623'715.17		2'488'000.00		2'622'324.61
4611 Entschädigungen vom Kanton		906'261.97		811'600.00		860'610.26
4612 Entschädigungen von Gemeinden und -verbänden		1'717'453.20		1'676'400.00		1'761'714.35
462 Finanz- und Lastenausgleich		595'995.00		691'300.00		602'592.00
4621 Finanz- und Lastenausgleich vom Kanton		39'746.00		97'200.00		54'124.00
4622 Finanz- und Lastenausgleich von Gemeinden und -verbänden		556'249.00		594'100.00		548'468.00
463 Beiträge von Gemeinwesen und Dritten		84'696.20		136'545.00		121'345.20
4631 Beiträge vom Kanton		73'390.20		120'900.00		109'248.60
4632 Beiträge von Gemeinden und Gemeindeverbänden		11'293.50		15'635.00		12'084.10
4636 Beiträge von privaten Organ. ohne Erwerbszweck		12.50		10.00		12.50
469 Verschiedener Transferertrag		317.90		1'000.00		583.75
4699 Rückverteilungen		317.90		1'000.00		583.75
48 Ausserordentlicher Ertrag		368'972.05		365'600.00		
489 Entnahmen aus Eigenkapital		368'972.05		365'600.00		
4893 Entnahmen aus Vorfinanzierungen des EK						
4896 Entnahmen aus Neubewertungsreserven		368'972.05		365'600.00		

Bezeichnung	Rechnung 2021		Budget 2021		Rechnung 2020	
	Aufwand	Ertrag	Aufwand	Ertrag	Aufwand	Ertrag
49 Interne Verrechnungen		115'534.95		111'405.00		117'503.25
491 Interne Verrechnung von Dienstleistungen		96'479.05		91'855.00		98'777.90
4910 Interne Verrechnung von Dienstleistungen		96'479.05		91'855.00		98'777.90
492 Interne Verrechnung von Pachten, Mieten, Benütz.k.		10'200.00		10'800.00		9'600.00
4920 Interne Verrechnung von Pachten. Mieten, Ben.-kosten		10'200.00		10'800.00		9'600.00
493 Interne Verrechnung von Betriebs- und Verwaltungsk.		2'893.90		2'850.00		2'852.25
4930 Interne Verrechnung von Betriebs- und Verwaltungsk.		2'893.90		2'850.00		2'852.25
494 Interne Verrechnung von kalk. Zinsen und Finanzaufwand		5'962.00		5'900.00		6'273.10
4940 Interne Verrechnung von kalk. Zinsen und Finanzaufwand		5'962.00		5'900.00		6'273.10
9 Abschlusskonten	1'287'672.93		2'125.00	38'715.00	973'104.73	17'407.55
90 Abschluss Erfolgsrechnung	1'287'672.93		2'125.00	38'715.00	973'104.73	17'407.55
900 Abschluss Allgemeiner Haushalt	1'109'145.34				853'240.46	
9000 Ertragsüberschuss	1'109'145.34				853'240.46	
901 Abschluss Spezialfinanzierung und Fonds im EK	178'527.59		2'125.00	38'715.00	119'864.27	17'407.55
9010 Abschluss Spezialfinanzierungen, Ertragsüberschuss	178'527.59		2'125.00		119'864.27	
9011 Abschluss Spezialfinanzierungen, Aufwandüberschuss				38'715.00		17'407.55
Total	12'378'032.05	12'378'032.05	11'480'795.00	11'480'795.00	11'687'513.66	11'687'513.66

Bezeichnung	Rechnung 2021		Budget 2021		Rechnung 2020	
	Ausgaben	Einnahmen	Ausgaben	Einnahmen	Ausgaben	Einnahmen
0	Allgemeine Verwaltung				533.20	
02	Allgemeine Dienste				533.20	
022	Allgemeine Dienste, übrige				533.20	
0220	Allgemeine Dienste, übrige				533.20	
5200.01	Ersatz EDV-Anlage				533.20	
1	Öffentliche Ordnung und Sicherheit, Verteidigung				15'000.00	15'000.00
16	16 Verteidigung				15'000.00	15'000.00
162	Zivile Verteidigung				15'000.00	15'000.00
1620	Zivilschutz				15'000.00	15'000.00
5040.01	Umbau KP II, Kandermatte				15'000.00	
6310.01	Investitionsbeiträge von Kanton und Konkordaten					15'000.00
2	Bildung	536'861.05		480'000.00		54'144.20
21	Obligatorische Schule	536'861.05		480'000.00		54'144.20
213	Oberstufe					
2130	Oberstufe					
5060.03	Ersatz Schülerpulte und -stühle					
217	Schulliegenschaften	536'861.05		480'000.00		54'144.20
2170	Schulliegenschaften Primarschulen und Kindergarten	507'309.70		480'000.00		54'144.20
5040.10	Sanierung Abwasserleitungen aus GEP-Nachführung					49'144.20
5040.11	Sanierung Garderoben, Duschen und WC	481'506.35		450'000.00		5'000.00
5040.13	Sanierung Geländer			30'000.00		

Bezeichnung	Rechnung 2021		Budget 2021		Rechnung 2020	
	Ausgaben	Einnahmen	Ausgaben	Einnahmen	Ausgaben	Einnahmen
5040.14 Sanierung und Ausbau Schulanlage Kandermatte	25'803.35					
5040.15 Schulraumprovisorium (Container)						
2176 Schulliegenschaften Oberstufenschulzentrum	29'551.35					
5040.10 Türersatz ehemalige Abwartswohnung	29'551.35					
5040.11 Bau zusätzliches Klassenzimmer						
6 Verkehr und Nachrichtenübermittlung	180'347.15	560.05	450'000.00		400'549.10	
61 Strassenverkehr	180'347.15	560.05	450'000.00		400'549.10	
615 Gemeindestrassen	180'347.15	560.05	450'000.00		400'549.10	
6150 Gemeindestrassen	180'347.15	560.05	450'000.00		400'549.10	
5010.01 Mülimatt Ortsumfahrung					17'103.35	
5010.02 Sanierung Brüggstrasse					292'195.10	
5010.05 Umrüstung Strassenbeleuchtung auf LED					14'265.15	
5010.09 Sanierung Bushaltestelle Mittlerer Schwand						
5010.12 Sanierung Niesenstrasse	254'376.55		275'000.00		2'956.10	
5010.13 Sanierug Kelle (Abschnitt Mitte)			85'000.00			
5010.14 Sanierung alter Eggstutz			90'000.00			
5010.15 Ersatz Strassenabwasserleitung alter Eggstutz	-74'029.40				74'029.40	
5040.01 Neubau Werkhof						
6370.01 Investitionsbeiträge von privaten Haushalten		560.05				
7 Umweltschutz und Raumordnung	847'136.19	5'615.25	874'000.00	36'000.00	375'477.51	2'785.50
71 Wasserversorgung	357'821.80	5'615.25	302'000.00		330'468.51	2'785.50
710 Wasserversorgung	357'821.80	5'615.25	302'000.00		330'468.51	2'785.50
7101 Wasserwerk (Gemeindebetrieb)	357'821.80	5'615.25	302'000.00		330'468.51	2'785.50
5031.02 Ersatz Hydrantenleitung Brüggstrasse (inkl. 21-29)					12'165.40	
5031.11 Ersatz Hydrantenleitung Niesenstrasse	322'125.80		275'000.00		19.70	
5031.12 Ersatz Hydrantenleitung Schmitti - Sandbühlstrasse					4'765.60	

Bezeichnung	Rechnung 2021		Budget 2021		Rechnung 2020	
	Ausgaben	Einnahmen	Ausgaben	Einnahmen	Ausgaben	Einnahmen
5031.14 Ersatz Hydrantenleitung Hubel und div. Anpassungen	12'983.00				165'704.40	
5031.16 Ersatz Hydrantenleitung Räckholtern					147'813.41	
5031.18 Ersatz Hydrantenleitung Mösliweg 10 - Rütihubel			10'000.00			
5031.19 Ersatz Hydrantenleitung Schwandstr. - Rotacher-Arael						
5031.20 Ersatz Hydrantenleitung Blumensteinstr. 5 - Hydr. 16						
5620.01 Einkaufsgebühren Blattenheid	22'713.00		17'000.00			
6310.01 Investitionsbeiträge von Kantonen und Kondkordaten						2'785.50
6370.01 Investitionsbeiträge von privaten Haushalten		5'615.25				
72 Abwasserentsorgung	481'312.79		127'000.00	36'000.00	20'243.25	
720 Abwasserentsorgung	481'312.79		127'000.00	36'000.00	20'243.25	
7201 Abwasserbeseitigung (Gemeindebetrieb)	481'312.79		127'000.00	36'000.00	20'243.25	
5032.05 Sanierung Kelle (Abschnitt Mitte)						
5032.06 Sanierung Niesenstrasse	394'810.79					
5032.08 Sanierung Kanalisation alter Eggstutz			100'000.00			
5032.09 Ersatz Strassenabwasserleitung alter Eggstutz	91'649.25					
5032.10 Retentionskanal und Regenabwasserleitung Rütihubel						
5032.11 Regenabwasserleitung Blumensteinstrasse						
5620.01 Baukostenbeitrag ARA Durchlaufskonto (für MWST-Abrg.)						
5620.05 Baukostenbeitrag ARA 2020					20'243.25	
5620.06 Baukostenbeitrag ARA 2021	-5'147.25		27'000.00			
5620.07 Baukostenbeitrag ARA 2022						
6310.01 Investitionsbeiträge von Kantonen und Kondkordaten				36'000.00		
74 Verbauungen			445'000.00		16'572.30	
741 Gewässerverbauungen			445'000.00		16'572.30	
7410 Gewässerverbauungen			445'000.00		16'572.30	
5020.03 Hochwasserschutzprojekt Glütschbach (innerh. Baugeb)			290'000.00		16'572.30	
5020.05 Renaturierung Wahlenbach			135'000.00			
5020.06 Massnahmen Biberkonzept			20'000.00			

	Bezeichnung	Rechnung 2021		Budget 2021		Rechnung 2020	
		Ausgaben	Einnahmen	Ausgaben	Einnahmen	Ausgaben	Einnahmen
79	Raumordnung	8'001.60				8'193.45	
790	Raumordnung	8'001.60				8'193.45	
7900	Raumordnung	8'001.60				8'193.45	
5290.01	Totalrevision Baureglement	8'001.60				8'193.45	
5290.02	Ortsplanungsrevision						
8	Volkswirtschaft						150'000.00
82	Forstwirtschaft						150'000.00
820	Forstwirtschaft						150'000.00
8200	Forstwirtschaft						150'000.00
6420.01	Rückzahlung von Darlehen an Gemeinden und - zweckverbände						150'000.00
9	Finanzen	6'175.30	1'564'344.39	51'000.00	1'819'000.00	152'785.50	830'704.01
99	Nicht aufgeteilte Posten	6'175.30	1'564'344.39	51'000.00	1'819'000.00	152'785.50	830'704.01
999	Abschluss	6'175.30	1'564'344.39	51'000.00	1'819'000.00	152'785.50	830'704.01
9990	Abschluss	6'175.30	1'564'344.39	51'000.00	1'819'000.00	152'785.50	830'704.01
5900.01	Passivierte Einnahmen	6'175.30		51'000.00		152'785.50	
6900.01	Aktivierte Ausgaben		1'564'344.39		1'819'000.00		830'704.01

Einwohnergemeinde Thierachern HRM2

Investitionsrechnung 2021

Bezeichnung	Rechnung 2021		Budget 2021		Rechnung 2020	
	Ausgaben	Einnahmen	Ausgaben	Einnahmen	Ausgaben	Einnahmen
Total	1'570'519.69	1'570'519.69	1'870'000.00	1'870'000.00	983'489.51	983'489.51

	Bezeichnung	Rechnung 2021		Budget 2021		Rechnung 2020	
		Ausgaben	Einnahmen	Ausgaben	Einnahmen	Ausgaben	Einnahmen
5	Investitionsausgaben	1'570'519.69		1'870'000.00		983'489.51	
50	Sachanlagen	1'538'777.04		1'775'000.00		801'734.11	
501	Strassen / Verkehrswege	180'347.15		450'000.00		400'549.10	
5010	Strassen / Verkehrswege	180'347.15		450'000.00		400'549.10	
502	Wasserbau			445'000.00		16'572.30	
5020	Wasserbau			445'000.00		16'572.30	
503	Tiefbauten	821'568.84		385'000.00		330'468.51	
5031	Tiefbauten Wasserversorgung	335'108.80		285'000.00		330'468.51	
5032	Tiefbauten Abwasserbeseitig.	486'460.04		100'000.00			
504	Hochbauten	536'861.05		495'000.00		54'144.20	
5040	Hochbauten	536'861.05		495'000.00		54'144.20	
506	Mobilien						
5060	Mobilien						
52	Immaterielle Anlagen	8'001.60				8'726.65	
520	Software					533.20	
5200	Software					533.20	
529	Übrige immaterielle Anlagen	8'001.60				8'193.45	
5290	Übrige immaterielle Anlagen	8'001.60				8'193.45	

Bezeichnung	Rechnung 2021		Budget 2021		Rechnung 2020	
	Ausgaben	Einnahmen	Ausgaben	Einnahmen	Ausgaben	Einnahmen
56 Investitionsbeiträge	17'565.75		44'000.00		20'243.25	
562 Investitionsbeiträge an Gemeinden und -verbände	17'565.75		44'000.00		20'243.25	
5620 Investitionsbeiträge an Gemeinden und -verbänden	17'565.75		44'000.00		20'243.25	
59 Übertrag an Bilanz	6'175.30		51'000.00		152'785.50	
590 Passivierungen	6'175.30		51'000.00		152'785.50	
5900 Passivierte Einnahmen	6'175.30		51'000.00		152'785.50	
6 Investitionseinnahmen		1'570'519.69		1'870'000.00		983'489.51
63 Investitionsbeiträge		6'175.30		51'000.00		2'785.50
631 Investitionsbeiträge vom Kanton				51'000.00		2'785.50
6310 Investitionsbeiträge vom Kanton				51'000.00		2'785.50
637 Investitionsbeiträge von privaten Haushalten		6'175.30				
6370 Investitionsbeiträge von privaten Haushalten		6'175.30				
64 Rückzahlung von Darlehen						150'000.00
642 Rückzahlung von Darlehen an Gemeinden und -verbände						150'000.00
6420 Rückzahlung von Darlehen an Gemeinden und -verbände						150'000.00
69 Übertrag an Bilanz		1'564'344.39		1'819'000.00		830'704.01
690 Aktivierungen		1'564'344.39		1'819'000.00		830'704.01
6900 Aktivierte Ausgaben		1'564'344.39		1'819'000.00		830'704.01

Einwohnergemeinde Thierachern HRM2

Sachgruppen Investitionsrechnung 2021

Bezeichnung	Rechnung 2021		Budget 2021		Rechnung 2020	
	Ausgaben	Einnahmen	Ausgaben	Einnahmen	Ausgaben	Einnahmen
Total	1'570'519.69	1'570'519.69	1'870'000.00	1'870'000.00	983'489.51	983'489.51