

JAHRESRECHNUNG 2022

nach HRM2



Einwohnergemeinde Thierachern

INHALTSVERZEICHNIS

1	BERICHTERSTATTUNG	5
1.1	Bericht	5
1.1.1	Erfolgsrechnung	5
1.1.2	Spezialfinanzierungen (SF)	6
1.1.3	Investitionsrechnung	6
1.1.4	Bilanz	7
1.1.5	Nachkredite	7
1.2	Spezialfinanzierungen	8
2	ECKDATEN	9
2.1	Übersicht	9
2.2	Selbstfinanzierung / Finanzierungsergebnis	9
2.3	Gestufte Erfolgsausweise	10
2.3.1	Gesamter Haushalt	10
2.3.2	Allgemeiner Haushalt	11
2.3.3	Feuerwehr	12
2.3.4	Wasserversorgung	13
2.3.5	Abwasserentsorgung	14
2.3.6	Abfall	15
3	BILANZ	16
4	FUNKTIONEN	17
4.1	Erfolgsrechnung	17
4.1.1	Kommentar	18
4.2	Investitionsrechnung	24
5	SACHGRUPPEN	25
5.1	Erfolgsrechnung	25
5.1.1	Kommentar	26
5.2	Investitionsrechnung	29
6	GELDFLUSSRECHNUNG	30
7	FINANZKENNZAHLEN	32
7.1	Gesamthaushalt	32
7.2	Allgemeiner Haushalt	33
7.3	Spezialfinanzierung Feuerwehr	33
7.4	Spezialfinanzierung Wasserversorgung	33
7.5	Spezialfinanzierung Abwasserentsorgung	33
7.6	Spezialfinanzierung Abfall	34
8	ANTRAG DER EXEKUTIVE	35
9	BESTÄTIGUNGSBERICHT	37
10	GENEHMIGUNG DER JAHRESRECHNUNG	38

11 ANHANG	39
11.1 Regelwerk	39
11.1.1 Angewendetes Regelwerk.....	39
11.1.2 Bewertung Finanzvermögen	39
11.1.3 Bewertung Verwaltungsvermögen.....	40
11.1.4 Aktivierungsgrenze.....	40
11.1.5 Bestehendes Verwaltungsvermögen.....	40
11.2 Grundlagen der Jahresrechnung	40
11.3 Eigenkapitalnachweis	41
11.4 Stellenetat	42
11.5 Rückstellungsspiegel.....	42
11.6 Beteiligungsspiegel.....	43
11.7 Gewährleistungsspiegel.....	45
11.8 Anlagespiegel.....	46
11.9 Kreditkontrolle	49
11.9.1 Verpflichtungskredite für Investitionen.....	49
11.9.2 Nachkredite.....	51
11.10 Weitere massgebende Angaben.....	55
11.10.1 Werterhaltungskosten und Einlage in die SF Werterhalt Wasserversorgung	55
11.10.2 Werterhaltungskosten und Einlage in die SF Werterhalt Abwasseranlagen.....	56
12 DETAILS ZUR JAHRESRECHNUNG	57
12.1 Bilanz	57
12.2 Erfolgsrechnung nach Funktionen	72
12.3 Erfolgsrechnung nach Sachgruppen.....	107
12.4 Investitionsrechnung nach Funktionen.....	116
12.5 Investitionen nach Sachgruppen.....	121

1 BERICHTERSTATTUNG

1.1 Bericht

Allgemeines

Die Jahresrechnung 2022 wurde nach dem Rechnungsmodell HRM2 gemäss Art. 70 Gemeindegesetz (GG, BSG 170.11) erstellt. Zum Einsatz gelangte die dafür spezialisierte Software Sage 50 der Firma DuMo Informatik & Scanning AG, Spreitenbach.

Ergebnisse

Nach HRM2 muss das Ergebnis des Gesamthaushalts von der Gemeindeversammlung genehmigt werden.

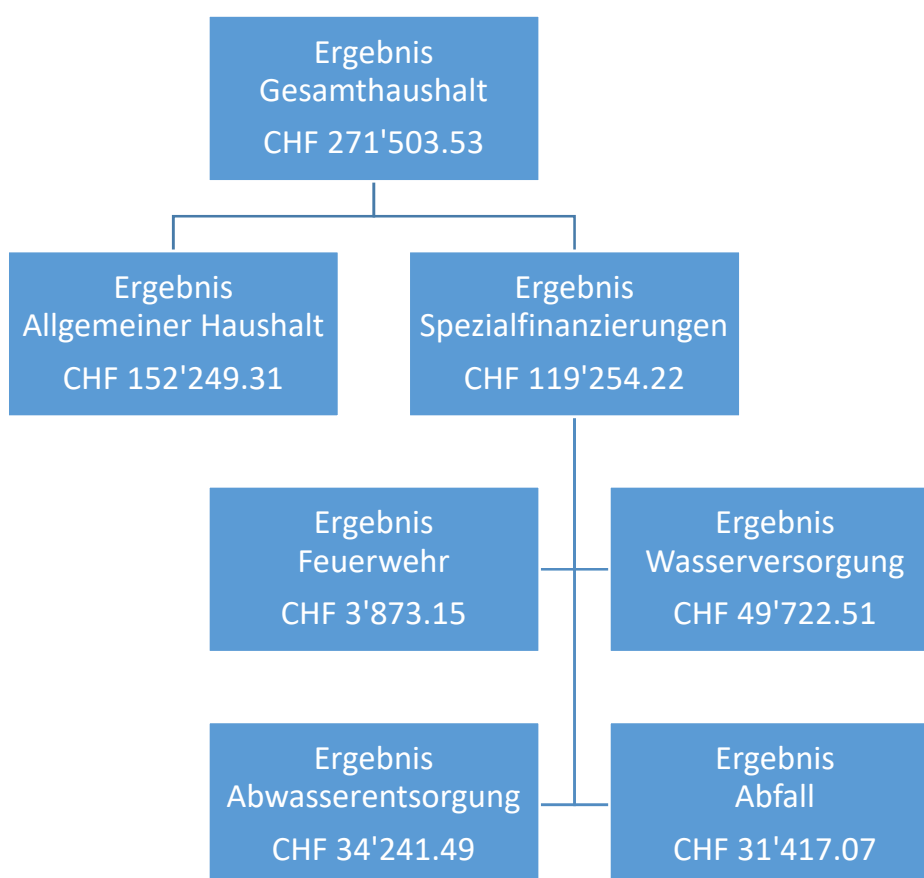

1.1.1 Erfolgsrechnung

Ergebnis Gesamthaushalt

Der Gesamthaushalt schliesst nach der Verbuchung von zusätzlichen Abschreibungen von CHF 656'035.45 mit einem Ertragsüberschuss von CHF 271'503.53 ab. Budgetiert war nach der Verbuchung von zusätzliche Abschreibungen von CHF 221'615.00 ein Ertragsüberschuss von CHF 16'345.00. Die Besserstellung gegenüber dem Budget 2022 beträgt somit CHF 689'578.98.

Ergebnis Allgemeiner Haushalt

Der Allgemeine Haushalt schliesst nach der Verbuchung von gesetzlich vorgeschriebenen zusätzlichen Abschreibungen von CHF 656'035.45 mit einem Ertragsüberschuss von

CHF 152'249.31 ab. Budgetiert war ein Ertragsüberschuss von CHF 221'615.00, welcher jedoch für zusätzliche Abschreibungen vorgesehen war.

Die nachfolgenden Ereignisse bzw. Buchungen haben das Ergebnis der Jahresrechnung 2022 massgeblich beeinflusst:

- Aufgrund des hohen Schüleranteils und der damit verbundenen hohen Belastung pro Einwohner und Einwohnerin hat der Kanton Bern der Gemeinde Thierachern einen Zusatzbeitrag an die Lehrergehaltskosten von CHF 130'298.65 ausgerichtet.
- Die Kosten der Lastenausgleiche Ergänzungsleistungen, Sozialhilfe und öffentlicher Verkehr lagen zum Teil deutlich unter den Prognosewerten des Kantons, was zu wesentlichen Minderkosten von CHF 153'353.35 geführt hat.
- Trotz diverser wirtschaftlicher Herausforderungen und Unsicherheiten haben sich die Steuererträge der natürlichen und juristischen Personen erfreulich entwickelt. Die Steuererträge der natürlichen Personen liegen um CHF 201'774.55 über dem Budgetwert und um CHF 193'148.10 oder 3.7 % über dem Vorjahreswert. Das Plus bei den juristischen Personen gegenüber dem Budget beträgt CHF 80'506.65 und CHF 148'979.85 gegenüber dem Vorjahreswert.
- Die Erträge aus den Vermögensgewinnsteuern liegen mit total CHF 243'886.55 um CHF 83'886.55 über dem Budgetwert. Bei den Grundstückgewinnsteuern macht der Mehrertrag CHF 24'882.15 aus, bei den Sonderveranlagungen CHF 59'004.40.

1.1.2 Spezialfinanzierungen (SF)

SF Feuerwehr

Die Funktion 1500 schliesst mit einem Ertragsüberschuss von CHF 3'873.15 ab. Budgetiert war ein Aufwandüberschuss von CHF 17'805.00. Das Eigenkapital (Gewinnvortrag) beträgt CHF 396'293.50 (Konto 29000.01).

SF Wasserversorgung

Die Funktion 7101 schliesst mit einem Ertragsüberschuss von CHF 49'722.51 ab. Budgetiert war ein Ertragsüberschuss von CHF 4'330.00. Das Eigenkapital (Gewinnvortrag) beträgt CHF 672'493.04 (Konto 29001.01). Der Bestand des Werterhalts beläuft sich auf CHF 1'267'005.10 (Konto 29301.01).

SF Abwasserentsorgung

Die Funktion 7201 schliesst mit einem Ertragsüberschuss von CHF 34'241.49 ab. Budgetiert war ein Ertragsüberschuss von CHF 13'010.00 ab. Das Eigenkapital (Rechnungsausgleich) beträgt CHF 801'403.39 (Konto 29002.01). Der Bestand des Werterhalts beläuft sich auf CHF 4'388'376.26 (Konto 29302.01).

SF Abfall

Die Funktion 7301 schliesst mit einem Ertragsüberschuss von CHF 31'417.07 ab. Budgetiert war ein Ertragsüberschuss von CHF 16'810.00. Das Eigenkapital (Rechnungsausgleich) beträgt CHF 441'933.36 (Konto 29003.01).

1.1.3 Investitionsrechnung

Es wurden insgesamt Nettoinvestitionen von CHF 1'719'090.90 getätigt. Budgetiert waren Nettoinvestitionen von CHF 2'531'000.00. Während die Sanierung der Niesenstrasse im 2022 Mehrkosten verursachte, konnten andere Projekte wie der Neubau Werkhof und der Retentionskanal und die Regenabwasserleitung Rütihubel nicht wie gewünscht umgesetzt werden.

1.1.4 Bilanz

Aktiven

Die Bilanzsumme beträgt per 31.12.2022 CHF 19'344'224.05 (Vorjahr: CHF 19'545'667.76). Davon beläuft sich das Finanzvermögen auf CHF 8'817'035.75 (Vorjahr: CHF 10'046'298.76). Gegenüber dem Vorjahr entspricht dies einer Abnahme von CHF 1'229'263.01. Hauptgrund ist die Abnahme der flüssigen Mittel im Betrag von CHF 1'417'151.79 durch die Rückzahlung von Darlehen. Einen Rückgang von CHF 301'640.89 gab es zudem bei den Forderungen. Dieser konnte jedoch durch die Zunahme von CHF 489'529.67 bei den aktiven Rechnungsabgrenzungen kompensiert werden. Das Verwaltungsvermögen beträgt per 31.12.2022 CHF 10'527'188.30 (Vorjahr: CHF 9'499'369.00), was aufgrund der starken Investitionstätigkeit einer Zunahme von CHF 1'027'819.30 entspricht.

Passiven

Das Fremdkapital beträgt CHF 4'500'514.16 (Vorjahr: CHF 5'698'082.68). Die Abnahme ist mit der Rückzahlung von Darlehen im Wert von CHF 1'010'000.00 sowie dem Rückgang der laufenden Verpflichtungen von CHF 243'195.78 zu begründen.

Das Eigenkapital (Sachgruppe 29) beträgt per 31.12.2022 CHF 14'843'709.89 (Vorjahr: CHF 13'847'585.08). **Das massgebende Eigenkapital (Sachgruppe 299) beläuft sich nach Verbuchung des Ertragsüberschusses auf CHF 4'572'540.24 (Vorjahr: CHF 4'420'290.93).**

1.1.5 Nachkredite

Es werden nur Nachkredite grösser CHF 5'000.00 aufgeführt.

Total	CHF	1'196'341.41
davon		
gebunden	CHF	644'596.38
Kompetenz Gemeinderat	CHF	551'745.03
zu beschliessen	CHF	0.00

1.2 Spezialfinanzierungen

(Gebührenfinanzierte Bereiche gemäss Art. 30 Bst. b FHDV)

SF Feuerwehr		
	Rechnungsjahr	Budget
Erfolg	3'873.15	-17'805.00
Verwaltungsvermögen per 31.12.2022	215'110.06	
Eigenkapital SF per 31.12.2022	396'293.50	

SF Wasserversorgung		
	Rechnungsjahr	Budget
Erfolg	49'722.51	4'330.00
Verwaltungsvermögen per 31.12.2022	1'892'510.26	
Bestand Werterhalt per 31.12.2022	1'267'005.10	
Eigenkapital SF per 31.12.2022	672'493.04	

SF Abwasserentsorgung		
	Rechnungsjahr	Budget
Erfolg	34'241.49	13'010.00
Verwaltungsvermögen per 31.12.2022	895'637.89	
Bestand Werterhalt per 31.12.2022	4'388'376.26	
Eigenkapital SF per 31.12.2022	801'403.39	

SF Abfall		
	Rechnungsjahr	Budget
Erfolg	31'417.07	16'810.00
Verwaltungsvermögen per 31.12.2022	0.00	
Eigenkapital SF per 31.12.2022	441'933.36	

2 ECKDATEN

2.1 Übersicht

	Rechnung 2022	Budget 2022	Rechnung 2021
Jahresergebnis Erfolgsrechnung Gesamthaushalt	271'503.53	16'345.00	1'287'672.93
Jahresergebnis Erfolgsrechnung Allgemeiner Haushalt	152'249.31	0.00	1'109'145.34
Jahresergebnis Spezialfinanzierungen	119'254.22	16'345.00	178'527.59
Steuerertrag natürliche Personen	5'423'774.55	5'222'000.00	5'230'626.45
Steuerertrag juristische Personen	152'006.65	71'500.00	3'026.80
Liegenschaftssteuer	584'219.75	520'000.00	523'809.40
Nettoinvestitionen	1'719'090.90	2'531'000.00	1'558'169.09
Bestand Finanzvermögen	8'817'035.75		10'046'298.76
Bestand Verwaltungsvermögen Gesamthaushalt	10'527'188.30		9'499'369.00
Bestand Verwaltungsvermögen Allgemeiner Haushalt	7'523'930.09		6'867'894.64
Bestand Verwaltungsvermögen Spezialfinanzierungen	3'003'258.21		2'631'474.36
Fremdkapital	4'500'514.16		5'698'082.68
Eigenkapital	14'843'709.89		13'847'585.08

2.2 Selbstfinanzierung / Finanzierungsergebnis

		Rechnung 2022	Budget 2022	Rechnung 2021
Ergebnis Gesamthaushalt	90	271'503.53	16'345.00	1'287'672.93
Abschreibung Verwaltungsvermögen	33 +	686'611.60	696'110.00	681'184.00
Einlagen in Fonds und Spezialfinanzierungen	35 +	308'733.95	582'600.00	377'534.25
Entnahmen aus Fonds und Spezialfinanzierungen	45 -	137'389.15	238'980.00	125'009.45
Wertberichtigung Darlehen Verwaltungsvermögen	364 +	0.00	0.00	0.00
Wertberichtigung Beteiligungen Verwaltungsvermögen	365 +	0.00	0.00	0.00
Abschreibungen Investitionsbeiträge	366 +	4'660.00	6'380.00	4'610.00
Einlagen in das Eigenkapital	389 +	710'316.13	260'115.00	351'798.15
Entnahmen aus dem Eigenkapital	489 -	157'039.65	196'400.00	368'972.05
Selbstfinanzierung		1'687'396.41	1'126'170.00	2'208'817.83

Nettoinvestitionen

Investitionsausgaben	5 +	1'726'030.65	2'767'000.00	1'564'344.39
Investitionseinnahmen	6 -	6'939.75	236'000.00	6'175.30

Nettoinvestitionen		1'719'090.90	2'531'000.00	1'558'169.09
---------------------------	--	---------------------	---------------------	---------------------

Finanzierungsergebnis		-31'694.49	-1'404'830.00	650'648.74
------------------------------	--	-------------------	----------------------	-------------------

2.3 Gestufte Erfolgsausweise**2.3.1 Gesamter Haushalt**

	Rechnung 2022	Budget 2022	Rechnung 2021
Betrieblicher Aufwand	11'265'692.63	11'653'520.00	10'539'279.09
30 Personalaufwand	1'643'142.35	1'590'310.00	1'554'789.73
31 Sach- und übriger Betriebsaufwand	2'049'095.42	2'013'720.00	1'611'215.52
33 Abschreibungen Verwaltungsvermögen	686'611.60	696'110.00	681'184.00
35 Einlagen Fonds und Spezialfinanzierungen	308'733.95	582'600.00	377'534.25
36 Transferaufwand	6'578'109.31	6'770'780.00	6'314'555.59
37 Durchlaufende Beiträge	0.00	0.00	0.00
Betrieblicher Ertrag	11'995'639.73	11'584'080.00	11'513'313.25
40 Fiskalertrag	6'424'296.45	5'989'740.00	6'299'729.70
41 Regalien und Konzessionen	80'379.45	86'000.00	93'335.00
42 Entgelte	1'485'731.30	1'665'755.00	1'514'253.68
43 Verschiedene Erträge	363'981.66	303'000.00	173'333.35
45 Entnahmen aus Fonds und Spezialfin.	137'389.15	238'980.00	125'009.45
46 Transferertrag	3'503'861.72	3'300'605.00	3'307'652.07
47 Durchlaufende Beiträge	0.00	0.00	0.00
Ergebnis aus betrieblicher Tätigkeit	729'947.10	-69'440.00	974'034.16
34 Finanzaufwand	214'599.34	154'960.00	83'746.93
44 Finanzertrag	309'432.25	304'460.00	380'211.80
Ergebnis aus Finanzierung	94'832.91	149'500.00	296'464.87
Operatives Ergebnis	824'780.01	80'060.00	1'270'499.03
38 Ausserordentlicher Aufwand	710'316.13	260'115.00	351'798.15
48 Ausserordentlicher Ertrag	157'039.65	196'400.00	368'972.05
Ausserordentliches Ergebnis	-553'276.48	-63'715.00	17'173.90
Gesamtergebnis Erfolgsrechnung	271'503.53	16'345.00	1'287'672.93

2.3.2 Allgemeiner Haushalt

	Rechnung 2022	Budget 2022	Rechnung 2021
Betrieblicher Aufwand	9'989'469.95	9'843'135.00	9'169'967.13
30 Personalaufwand	1'549'980.25	1'472'745.00	1'464'463.50
31 Sach- und übriger Betriebsaufwand	1'671'047.83	1'423'380.00	1'185'259.69
33 Abschreibungen Verwaltungsvermögen	575'308.60	589'540.00	584'784.00
35 Einlagen Fonds und Spezialfinanzierungen	0.00	0.00	0.00
36 Transferaufwand	6'193'133.27	6'357'470.00	5'935'459.94
37 Durchlaufende Beiträge	0.00	0.00	0.00
Betrieblicher Ertrag	10'612'659.33	9'768'600.00	9'978'447.85
40 Fiskalertrag	6'424'296.45	5'989'740.00	6'299'729.70
41 Regalien und Konzessionen	80'379.45	86'000.00	93'335.00
42 Entgelte	279'483.05	129'255.00	145'649.73
43 Verschiedene Erträge	363'981.66	303'000.00	173'333.35
45 Entnahmen aus Fonds und Spezialfin.	0.00	0.00	0.00
46 Transferertrag	3'464'518.72	3'260'605.00	3'266'400.07
47 Durchlaufende Beiträge	0.00	0.00	0.00
Ergebnis aus betrieblicher Tätigkeit	623'189.38	-74'535.00	808'480.72
34 Finanzaufwand	214'599.34	154'810.00	83'746.93
44 Finanzertrag	296'935.75	293'060.00	367'237.65
Ergebnis aus Finanzierung	82'336.41	138'250.00	283'490.72
Operatives Ergebnis	705'525.79	63'715.00	1'091'971.44
38 Ausserordentlicher Aufwand	710'316.13	260'115.00	351'798.15
48 Ausserordentlicher Ertrag	157'039.65	196'400.00	368'972.05
Ausserordentliches Ergebnis	-553'276.48	-63'715.00	17'173.90
Gesamtergebnis Erfolgsrechnung	152'249.31	0.00	1'109'145.34

Die Hauptgründe für das wesentlich bessere Ergebnis der Jahresrechnung liegen bei den höheren Steuererträgen (Einkommens-, Vermögens-, Gewinn-, Grundstückgewinnsteuern und Sonderveranlagungen), bei den tieferen Beiträgen an die Lastenausgleiche sowie beim Zusatzbeitrag des Kantons Bern an die Lehrergehaltskosten. Zusammen ergeben diese Punkte eine Verbesserung der Jahresrechnung im Vergleich zum Budget von rund CHF 650'000.00.

2.3.3 Feuerwehr

	Rechnung 2022	Budget 2022	Rechnung 2021
Betrieblicher Aufwand	253'657.90	292'155.00	238'129.07
30 Personalaufwand	92'588.25	115'565.00	88'536.23
31 Sach- und übriger Betriebsaufwand	99'988.10	115'520.00	88'520.09
33 Abschreibungen Verwaltungsvermögen	53'170.00	53'170.00	53'170.00
35 Einlagen Fonds und Spezialfinanzierungen	0.00	0.00	0.00
36 Transferaufwand	7'911.55	7'900.00	7'902.75
37 Durchlaufende Beiträge	0.00	0.00	0.00
Betrieblicher Ertrag	257'149.85	274'500.00	295'009.55
40 Fiskalertrag	0.00	0.00	0.00
41 Regalien und Konzessionen	0.00	0.00	0.00
42 Entgelte	217'806.85	234'500.00	253'757.55
43 Verschiedene Erträge	0.00	0.00	0.00
45 Entnahmen aus Fonds und Spezialfin.	0.00	0.00	0.00
46 Transferertrag	39'343.00	40'000.00	41'252.00
47 Durchlaufende Beiträge	0.00	0.00	0.00
Ergebnis aus betrieblicher Tätigkeit	3'491.95	-17'655.00	56'880.48
34 Finanzaufwand	0.00	150.00	0.00
44 Finanzertrag	381.20	0.00	172.35
Ergebnis aus Finanzierung	381.20	-150.00	172.35
Operatives Ergebnis	3'873.15	-17'805.00	57'052.83
38 Ausserordentlicher Aufwand	0.00	0.00	0.00
48 Ausserordentlicher Ertrag	0.00	0.00	0.00
Ausserordentliches Ergebnis	0.00	0.00	0.00
Gesamtergebnis Erfolgsrechnung	3'873.15	-17'805.00	57'052.83

Budgetiert wurde für die Feuerwehr im 2022 ein Aufwandüberschuss von CHF 17'805.00. Der Jahresabschluss 2022 ergibt nun ein Ertragsüberschuss von CHF 3'873.15. Gründe für die Besserstellung sind tiefere Personalkosten im Bereich Tag- und Sitzungsgelder (CHF 13'425.00) sowie tieferer Übungssold (CHF 6'330.00). Aber auch der um CHF 15'531.90 tiefere Sachaufwand hat zum positiven Ergebnis beigetragen. Wesentlich tiefer hingegen sind die Ersatzabgaben ausgefallen (CHF 18'952.65).

2.3.4 Wasserversorgung

	Rechnung 2022	Budget 2022	Rechnung 2021
Betrieblicher Aufwand	416'808.34	620'410.00	507'272.62
30 Personalaufwand	383.85	2'000.00	1'600.00
31 Sach- und übriger Betriebsaufwand	31'264.25	87'420.00	83'878.87
33 Abschreibungen Verwaltungsvermögen	30'053.00	27'710.00	23'130.00
35 Einlagen Fonds und Spezialfinanzierungen	145'713.95	283'600.00	189'397.95
36 Transferaufwand	209'393.29	219'680.00	209'265.80
37 Durchlaufende Beiträge	0.00	0.00	0.00
Betrieblicher Ertrag	466'354.00	624'490.00	524'748.25
40 Fiskalertrag	0.00	0.00	0.00
41 Regalien und Konzessionen	0.00	0.00	0.00
42 Entgelte	429'375.00	559'600.00	481'390.85
43 Verschiedene Erträge	0.00	0.00	0.00
45 Entnahmen aus Fonds und Spezialfin.	36'979.00	64'890.00	43'357.40
46 Transferertrag	0.00	0.00	0.00
47 Durchlaufende Beiträge	0.00	0.00	0.00
Ergebnis aus betrieblicher Tätigkeit	49'545.66	4'080.00	17'475.63
34 Finanzaufwand	0.00	0.00	0.00
44 Finanzertrag	176.85	250.00	441.20
Ergebnis aus Finanzierung	176.85	250.00	441.20
Operatives Ergebnis	49'722.51	4'330.00	17'916.83
38 Ausserordentlicher Aufwand	0.00	0.00	0.00
48 Ausserordentlicher Ertrag	0.00	0.00	0.00
Ausserordentliches Ergebnis	0.00	0.00	0.00
Gesamtergebnis Erfolgsrechnung	49'722.51	4'330.00	17'916.83

Anstelle eines Ertragsüberschusses von CHF 4'330.00 schliesst die Wasserversorgung mit einem Ertragsüberschuss von CHF 49'722.51 ab. Die Hauptgründe für die Besserstellung sind auf tieferen Sachaufwand (CHF 28'244.75 – Minderaufwand abzüglich Minderertrag aus Werterhalt), tiefere interne Verrechnungen von Dienstleistungen (CHF 9'850.60) sowie höhere wiederkehrende Erträge (CHF 7'763.55) zurückzuführen.

2.3.5 Abwasserentsorgung

	Rechnung 2022	Budget 2022	Rechnung 2021
Betrieblicher Aufwand	397'634.86	675'230.00	408'202.25
30 Personalaufwand	70.00	0.00	0.00
31 Sach- und übriger Betriebsaufwand	70'809.01	198'400.00	70'200.75
33 Abschreibungen Verwaltungsvermögen	28'080.00	25'690.00	20'100.00
35 Einlagen Fonds und Spezialfinanzierungen	163'020.00	299'000.00	188'136.30
36 Transferaufwand	135'655.85	152'140.00	129'765.20
37 Durchlaufende Beiträge	0.00	0.00	0.00
Betrieblicher Ertrag	421'002.15	678'090.00	471'369.65
40 Fiskalertrag	0.00	0.00	0.00
41 Regalien und Konzessionen	0.00	0.00	0.00
42 Entgelte	320'592.00	504'000.00	389'717.60
43 Verschiedene Erträge	0.00	0.00	0.00
45 Entnahmen aus Fonds und Spezialfin.	100'410.15	174'090.00	81'652.05
46 Transferertrag	0.00	0.00	0.00
47 Durchlaufende Beiträge	0.00	0.00	0.00
Ergebnis aus betrieblicher Tätigkeit	23'367.29	2'860.00	63'167.40
34 Finanzaufwand	0.00	0.00	0.00
44 Finanzertrag	10'874.20	10'150.00	11'371.80
Ergebnis aus Finanzierung	10'874.20	10'150.00	11'371.80
Operatives Ergebnis	34'241.49	13'010.00	74'539.20
38 Ausserordentlicher Aufwand	0.00	0.00	0.00
48 Ausserordentlicher Ertrag	0.00	0.00	0.00
Ausserordentliches Ergebnis	0.00	0.00	0.00
Gesamtergebnis Erfolgsrechnung	34'241.49	13'010.00	74'539.20

Anstelle eines Ertragsüberschusses von CHF 13'010.00 schliesst die Abwasserentsorgung mit einem Ertragsüberschuss von CHF 34'241.49 ab. Der Hauptgrund für die Besserstellung liegt beim tieferen Sachaufwand (CHF 50'911.14 – Minderaufwand abzüglich Minderertrag aus Werterhalt) sowie bei den tieferen Beiträgen an Gemeinden und Gemeindeverbände (CHF 14'541.55). Im Gegenzug musste zusätzlich zu den Anschlussgebühren ein weiterer Betrag in der Höhe von CHF 44'460.00, durch die wiederkehrenden Gebühren finanziert, in den Werterhalt eingelegt werden, da die Anschlussgebühren nicht in der budgetierten Höhe eingegangen sind.

2.3.6 Abfall

	Rechnung 2022	Budget 2022	Rechnung 2021
Betrieblicher Aufwand	208'121.58	222'590.00	215'708.02
30 Personalaufwand	120.00	0.00	190.00
31 Sach- und übriger Betriebsaufwand	175'986.23	189'000.00	183'356.12
33 Abschreibungen Verwaltungsvermögen	0.00	0.00	0.00
35 Einlagen Fonds und Spezialfinanzierungen	0.00	0.00	0.00
36 Transferaufwand	32'015.35	33'590.00	32'161.90
37 Durchlaufende Beiträge	0.00	0.00	0.00
Betrieblicher Ertrag	238'474.40	238'400.00	243'737.95
40 Fiskalertrag	0.00	0.00	0.00
41 Regalien und Konzessionen	0.00	0.00	0.00
42 Entgelte	238'474.40	238'400.00	243'737.95
43 Verschiedene Erträge	0.00	0.00	0.00
45 Entnahmen aus Fonds und Spezialfin.	0.00	0.00	0.00
46 Transferertrag	0.00	0.00	0.00
47 Durchlaufende Beiträge	0.00	0.00	0.00
Ergebnis aus betrieblicher Tätigkeit	30'352.82	15'810.00	28'029.93
34 Finanzaufwand	0.00	0.00	0.00
44 Finanzertrag	1'064.25	1'000.00	988.80
Ergebnis aus Finanzierung	1'064.25	1'000.00	988.80
Operatives Ergebnis	31'417.07	16'810.00	29'018.73
38 Ausserordentlicher Aufwand	0.00	0.00	0.00
48 Ausserordentlicher Ertrag	0.00	0.00	0.00
Ausserordentliches Ergebnis	0.00	0.00	0.00
Gesamtergebnis Erfolgsrechnung	31'417.07	16'810.00	29'018.73

Anstelle eines Ertragsüberschusses von CHF 16'810.00 schliesst die Spezialfinanzierung Abfall mit einem Ertragsüberschuss von CHF 31'417.07 ab. Der Hauptgrund liegt bei den tieferen Abfuhrkosten (CHF 7'140.25), den tieferen Deponiegebühren (3'121.05) sowie bei den höheren Rückerstattungen der Papiersammlung (CHF 4'361.85).

3 BILANZ

	Rechnung 2022	Rechnung 2021
1 Aktiven	19'344'224.05	19'545'667.76
10 Finanzvermögen	8'817'035.75	10'046'298.76
100 Flüssige Mittel und kurzfristige Geldanlagen	1'158'501.19	2'575'652.98
101 Forderungen	2'289'528.69	2'591'169.58
102 Kurzfristige Finanzanlagen	0.00	0.00
104 Aktive Rechnungsabgrenzung	1'130'356.72	640'827.05
106 Vorräte und angefangene Arbeiten	1.00	1.00
107 Finanzanlagen	0.00	0.00
108 Sachanlagen Finanzvermögen	4'238'648.15	4'238'648.15
109 Forderungen gegenüber Spezialfin. und Fonds im Fremdkapital	0.00	0.00
14 Verwaltungsvermögen	10'527'188.30	9'499'369.00
140 Sachanlagen Verwaltungsvermögen	10'200'678.40	9'135'400.70
142 Immaterielle Anlagen	102'016.95	141'726.60
144 Darlehen	50'000.00	50'000.00
145 Beteiligungen, Grundkapitalien	10'203.00	10'203.00
146 Investitionsbeiträge	164'289.95	162'038.70

	Rechnung 2022	Rechnung 2021
2 Passiven	19'344'224.05	19'545'667.76
20 Fremdkapital	4'500'514.16	5'698'082.68
Kurzfristiges Fremdkapital	2'715'389.11	1'909'141.88
200 Laufende Verbindlichkeiten	596'989.78	840'185.56
201 Kurzfristige Finanzverbindlichkeiten	2'010'000.00	1'010'000.00
204 Passive Rechnungsabgrenzung	108'399.33	58'956.32
205 Kurzfristige Rückstellungen	0.00	0.00
Langfristiges Fremdkapital	1'785'125.05	3'788'940.80
206 Langfristige Finanzverbindlichkeiten	1'710'000.00	3'720'000.00
208 Langfristige Rückstellungen	0.00	0.00
209 Verbindlichkeiten gegenüber Spezialfin. und Fonds im Fremdkap.	75'125.05	68'940.80
29 Eigenkapital	14'843'709.89	13'847'585.08
290 Verpflichtungen/Vorschüsse gegenüber Spezialfinanzierungen	2'312'123.29	2'192'869.07
292 Rücklagen Globalbudgetbereiche	0.00	0.00
293 Vorfinanzierungen	5'709'662.04	5'484'036.56
294 Reserven	1'566'333.02	910'297.57
296 Neubewertungsreserven Finanzvermögen	683'051.30	840'090.95
299 Bilanzüberschuss/-fehlbetrag	4'572'540.24	4'420'290.93

4 FUNKTIONEN

4.1 Erfolgsrechnung

	Jahresrechnung 2022		Budget 2022		Jahresrechnung 2021	
	Aufwand	Ertrag	Aufwand	Ertrag	Aufwand	Ertrag
0 Allgemeine Verwaltung	997'320.31	201'535.85	992'490.00	179'575.00	991'026.95	188'657.53
Nettoergebnis		795'784.46		812'915.00		802'369.42
1 Öffentliche Ordnung und Sicherheit	384'156.60	320'363.65	380'245.00	351'960.00	404'107.19	343'347.05
Nettoergebnis		63'792.95		28'285.00		60'760.14
2 Bildung	5'343'288.48	2'800'459.78	5'000'850.00	2'476'275.00	4'754'754.52	2'450'351.88
Nettoergebnis		2'542'828.70		2'524'575.00		2'304'402.64
3 Kultur, Sport, Freizeit, Kirche	104'087.67	14'646.75	121'175.00	16'950.00	99'749.79	13'711.85
Nettoergebnis		89'440.92		104'225.00		86'037.94
4 Gesundheit	26'302.20	377.45	29'615.00	3'210.00	16'076.90	2'825.00
Nettoergebnis		25'924.75		26'405.00		13'251.90
5 Soziale Sicherheit	2'125'023.80	96'468.39	2'265'475.00	99'000.00	2'051'156.86	97'465.54
Nettoergebnis		2'028'555.41		2'166'475.00		1'953'691.32
6 Verkehr	761'979.86	108'334.50	810'925.00	104'650.00	655'762.10	115'243.95
Nettoergebnis		653'645.36		706'275.00		540'518.15
7 Umweltschutz und Raumordnung	1'251'678.13	1'546'359.81	1'661'885.00	1'873'330.00	1'348'716.57	1'445'596.85
Nettoergebnis		294'681.68		211'445.00		96'880.28
8 Volkswirtschaft	3'620.80	80'779.45	4'730.00	86'400.00	2'950.60	93'735.00
Nettoergebnis		77'158.65		81'670.00		90'784.40
9 Finanzen und Steuern	1'581'496.63	7'409'628.85	940'360.00	7'016'400.00	2'053'730.57	7'627'097.40
Nettoergebnis		5'828'132.22		6'076'040.00		5'573'366.83
Total	12'578'954.48	12'578'954.48	12'207'750.00	12'207'750.00	12'378'032.05	12'378'032.05
Nettoergebnis						

4.1.1 Kommentar

0 Allgemeine Verwaltung

	Jahresrechnung 2022		Budget 2022		Jahresrechnung 2021	
	Aufwand	Ertrag	Aufwand	Ertrag	Aufwand	Ertrag
	997'320.31	201'535.85	992'490.00	179'575.00	991'026.95	188'657.53
Nettoergebnis		795'784.46		812'915.00		802'369.42

- 0110 Legislative: Minderaufwand bei den Porti und dem allgemeinen Aufwand von CHF 6'471.25.
- 0120 Exekutive: Minderaufwand bei den Tag- und Sitzungsgeldern des Gemeinderates von CHF 11'035.00. Mehrertrag bei den Beiträgen des Kantons von CHF 10'910.00 als Beitrag für den durchgeführten NE-Prozess (NE = nachhaltige Entwicklung).
- 0220 Allgemeine Dienste: Mehrkosten bei den Löhnen des Verwaltungs- und Betriebspersonals von CHF 13'277.75 aufgrund höherer Überzeit- und Ferienguthaben per Ende Jahr sowie höherer Personalunterstützung infolge Ausfällen. Mehrkosten bei den Anschaffungen immaterieller Anlagen von CHF 19'177.70 durch die Installation des neuen Protokoll- und Geschäftsverarbeitungsprogramms sowie diverser Lizenzverlängerungen. Mehrkosten bei den Dienstleistungen Dritter (Honorare EDV-Support) von CHF 12'032.40 durch den vermehrten Unterhaltsbedarf des Exchangeservers sowie den benötigten Support für das neue Protokollprogramm. Minderaufwand bei den Honoraren für externe Berater, Gutachter, Fachexperten von CHF 7'000.00 da die vorgesehenen Reglementsüberarbeitungen noch nicht begonnen wurden. Mehrertrag bei den Rückerstattungen Dritter von CHF 5'580.10 durch den Erhalt von Taggelderleistungen.

1 Öffentliche Ordnung und Sicherheit, Verteidigung

	Jahresrechnung 2022		Budget 2022		Jahresrechnung 2021	
	Aufwand	Ertrag	Aufwand	Ertrag	Aufwand	Ertrag
	384'156.60	320'363.65	380'245.00	351'960.00	404'107.19	343'347.05
Nettoergebnis		63'792.95		28'285.00		60'760.14

- 1400 Allgemeines Rechtswesen: Mehraufwand bei den Dienstleistungen Dritter (Baugebühren) von CHF 4'926.85, da mehr Baugesuche gestellt wurden. Minderaufwand von CHF 6'150.20 bei den Honoraren für externe Berater, Gutachter und Fachexperten. Mehrerträgen bei den Gebühren für Amtshandlungen (Bauwesen) von CHF 5'562.60 durch die Zunahme der Baugesuche.
- 1500 Feuerwehr: Minderaufwand bei Löhne, Tag und Sitzungsgelder von CHF 13'425.00 sowie beim Übungssold von CHF 6'330.00. Mehraufwand beim Unterhalt des Atemschutzes von CHF 4'149.25 aufgrund der höheren Vorgaben. Minderaufwand von CHF 6'223.15 beim Unterhalt des Korpsmaterials. Minderertrag bei den Ersatzabgaben gegenüber dem Budget von CHF 18'952.65. Die Spezialfinanzierung Feuerwehr schliesst mit einem Ertragsüberschuss von CHF 3'873.15 ab. Budgetiert war ein Aufwandüberschuss von CHF 17'805.00.
- 1620 Zivilschutz: Mehrkosten von CHF 46'638.70 beim Unterhalt Hochbauten aufgrund von Mängelbehebungen, welche durch die Schutzraumkontrollen zum Vorschein kamen. Ein Teil davon wird noch über den Ersatzbeitragsfonds zurückerstattet.

2 Bildung

	Jahresrechnung 2022		Budget 2022		Jahresrechnung 2021	
	Aufwand	Ertrag	Aufwand	Ertrag	Aufwand	Ertrag
	5'343'288.48	2'800'459.78	5'000'850.00	2'476'275.00	4'754'754.52	2'450'351.88
Nettoergebnis		2'542'828.70		2'524'575.00		2'304'402.64

- 2110 Kindergarten: Mehrkosten bei den Lehrmitteln aufgrund des Brandes im Juni 2022 von CHF 11'322.05. Minderkosten bei den Lehrerbesoldungskosten von CHF 22'920.20. Mehrertrag bei den Rückerstattungen Dritter von CHF 9'964.55 aufgrund der Versicherungsleistungen im Zusammenhang mit dem Brand. Mehrertrag bei den Entschädigungen des Kantons von CHF 20'508.05 aufgrund eines Zusatzbeitrags an besonders belastete Gemeinden.
- 2120 Primarstufe: Mehrkosten bei den Löhnen des Verwaltungs- und Betriebspersonals von CHF 8'061.95 aufgrund der Neueinreihung der Schulsekretärin und der abgegrenzten Ferien- und Überzeitguthaben. Mehrkosten bei den Anschaffungen von Hardware von CHF 32'752.80, da viele Lehrergeräte und iPads aufgrund ihres Alters ausgefallen sind. Mehrkosten bei den Dienstleistungen Dritter (EDV-Support) von CHF 49'683.65, da nach dem Todesfall des SMI keine interne Lösung gefunden wurde und der Support an einen externen ICT-Spezialisten ausgelagert werden musste. Minderkosten bei den Exkursionen, Schulreisen und Lager von CHF 4'812.99. Mehrkosten bei den Lehrerbesoldungskosten von CHF 15'593.79. Minderkosten bei den Entschädigungen an Gemeinden für aussergemeindlichen Schulbesuch von CHF 4'997.10. Mehrertrag bei den Entschädigungen des Kantons von CHF 89'874.70 aufgrund eines Zusatzbeitrags an besonders belastete Gemeinden. Mehrertrag bei den Entschädigungen von Gemeinden (Betriebskosten) von CHF 17'092.40, welche auf die höheren Schulbetriebskosten zurückzuführen sind.
- 2130 Sekundarstufe I: Minderkosten bei den Lehrmitteln von CHF 7'976.53. Mehrkosten bei den Anschaffungen von Büromöbel und -geräten von CHF 11'249.60 für die Einrichtung des neuen Schulleiterbüros sowie den Mobiliarersatz der Schulsekretärin. Mehrkosten bei den Dienstleistungen Dritter (EDV-Support) von CHF 63'972.20, da nach dem Todesfall des SMI keine interne Lösung gefunden wurde und der Support an einen externen ICT-Spezialisten ausgelagert werden musste. Minderkosten beim Nutzungsaufwand für Informatik und Homepage von CHF 5'794.75, da die Lizenzkosten für Escola analog der Primarstufe unter dem Konto immaterielle Anlagen (Software) verbucht wurden. Minderaufwand beim Hardware-Unterhalt von CHF 10'173.45, da die alten Schülerlaptops weniger repariert wurden und dafür neue Leasing-Geräte angeschafft wurden. Minderkosten von CHF 6'990.00, da der Schüleraustausch mit Tschechien nicht durchgeführt wurde. Mehrkosten bei den Lehrerbesoldungskosten von CHF 68'298.09. Minderkosten bei den Entschädigungen an den Kanton für den Gymnasiumsbesuch von CHF 8'494.15, da die Anzahl der Schüler und Schülerinnen tiefer war. Mehrertrag bei den Entschädigungen des Kantons von CHF 52'819.19 aufgrund eines Zusatzbeitrags an besonders belastete Gemeinden. Mehrertrag bei den Entschädigungen von Gemeinden (Betriebs- und Gehaltskosten) von CHF 54'189.25, welche auf die höheren Schulbetriebs- und Lehrergehaltskosten zurückzuführen sind.
- 2140 Musikschulen: Die Beiträge an Musikschulen und Private liegen mit CHF 51'655.60 um CHF 3'344.40 unter dem Budget, aber um CHF 15'284.00 über der Jahresrechnung 2021.
- 2170 Schulliegenschaften Primarschulen und Kindergarten: Mehrkosten bei den Löhnen des Verwaltungs- und Betriebspersonals von CHF 18'288.00 infolge zusätzlicher Aufwände mit Brand, Wasserschaden, etc. sowie zusätzlicher Abgrenzung von Ferien- und Überzeitsaldos. Mehrkosten auf dem Konto Betriebs- und Unterhaltungsmaterial von CHF 11'473.15 für die Anschaffung von Schutzmaterial im Zusammenhang mit der Corona-Pandemie sowie allgemeiner Kostensteigerungen. Mehrkosten beim

- Unterhalt von Hochbauten von CHF 83'724.05 aufgrund des Wasserschadens und des Brandes. Mehraufwand bei den internen Verrechnungen von CHF 8'145.00 aufgrund der geleisteten Stunden. Mehrertrag bei den Rückerstattungen Dritter von CHF 95'399.30 durch den Eingang von verschiedenen Versicherungsleistungen.
- 2176 Schulliegenschaften Oberstufenschulzentrum: Mehrkosten auf dem Konto Unterhalt Hochbauten von CHF 42'829.48 für die Bereitstellung des neuen Schulleiterbüros sowie für die Beschaffung neuer smarter Heizkörperventile im Zusammenhang mit der Strommangellage und dem damit vorgesehenen sparsamen Energieumgang. Minderaufwand beim Unterhalt der Aussenanlagen im Betrag von CHF 7'752.80. Mehrertrag bei den Entschädigungen der Anschlussgemeinden von CHF 15'318.55 aufgrund der höheren Infrastrukturkosten.
- 2180 Tagesbetreuung: Mehrkosten bei den Löhnen von CHF 27'432.80 durch die Zunahme der Schülerzahlen sowie den Personalwechseln und dem damit verbundenen Mehraufwand.
- 2190 Schulleitung und Schulverwaltung: Mehraufwand von total CHF 36'260.60 durch die Schaffung der neuen Stelle des Hauptschulleiters per Sommer 2022.
- 2200 Sonderschulen: Minderkosten bei den Lehrerbesoldungskosten von CHF 22'766.96. Minderertrag bei den Entschädigungen von Gemeinden (Gehaltskosten) von CHF 21'899.60 aufgrund der tieferen Lehrgelhaltskosten.

3 Kultur, Sport und Freizeit, Kirche

	Jahresrechnung 2022		Budget 2022		Jahresrechnung 2021	
	Aufwand	Ertrag	Aufwand	Ertrag	Aufwand	Ertrag
	104'087.67	14'646.75	121'175.00	16'950.00	99'749.79	13'711.85
Nettoergebnis		89'440.92		104'225.00		86'037.94

- 3290 Übrige Kultur: Minderkosten von CHF 4'444.10, da der Anlass Topfgespräche (Fondue-Anlass) coronabedingt nicht stattfinden konnte.

4 Gesundheit

	Jahresrechnung 2022		Budget 2022		Jahresrechnung 2021	
	Aufwand	Ertrag	Aufwand	Ertrag	Aufwand	Ertrag
	26'302.20	377.45	29'615.00	3'210.00	16'076.90	2'825.00
Nettoergebnis		25'924.75		26'405.00		13'251.90

Keine Bemerkungen.

5 Soziale Sicherheit

	Jahresrechnung 2022		Budget 2022		Jahresrechnung 2021	
	Aufwand	Ertrag	Aufwand	Ertrag	Aufwand	Ertrag
	2'125'023.80	96'468.39	2'265'475.00	99'000.00	2'051'156.86	97'465.54
Nettoergebnis		2'028'555.41		2'166'475.00		1'953'691.32

- 5320 Ergänzungsleistungen AHV / IV: Minderaufwand beim Lastenausgleich für die Ergänzungsleistungen von CHF 23'990.00, da die Prognosewerte höher waren als die effektive Abrechnung des Kantons.
- 5796 Regionaler Sozialdienst: Minderkosten bei den Restkosten des Regionalen Sozialdienstes Uetendorf von CHF 16'090.65.

5799 Lastenausgleich Sozialhilfe: Minderkosten beim Lastenausgleich Sozialhilfe von CHF 93'734.35.

6 Verkehr und Nachrichtenübermittlung

	Jahresrechnung 2022		Budget 2022		Jahresrechnung 2021	
	Aufwand	Ertrag	Aufwand	Ertrag	Aufwand	Ertrag
	761'979.86	108'334.50	810'925.00	104'650.00	655'762.10	115'243.95
Nettoergebnis		653'645.36		706'275.00		540'518.15

- 6150 Gemeindestrassen: Mehraufwand bei den Löhnen des Verwaltungs- und Betriebspersonals von CHF 7'892.75 aufgrund von Personalausfällen sowie zusätzlichen Lohnanpassungen. Mehraufwand bei den Strassenmarkierungen von CHF 7'365.75. Minderaufwand bei den Abschreibungen auf Strassen von CHF 11'080.00, da verschiedene Projekte noch nicht abgeschlossen sind. Minderertrag bei den internen Verrechnungen von Dienstleistungen an die Spezialfinanzierungen von CHF 9'922.00 aufgrund der geleisteten Stunden. Mehrertrag bei den internen Verrechnungen des allgemeinen Haushalts von CHF 7'408.50 aufgrund der geleisteten Stunden.
- 6291 Gemeindeanteil Öffentlicher Verkehr: Minderkosten beim Lastenausgleich Öffentlicher Verkehr an den Kanton Bern von CHF 35'629.00.

7 Umweltschutz und Raumordnung

	Jahresrechnung 2022		Budget 2022		Jahresrechnung 2021	
	Aufwand	Ertrag	Aufwand	Ertrag	Aufwand	Ertrag
	1'251'678.13	1'546'359.81	1'661'885.00	1'873'330.00	1'348'716.57	1'445'596.85
Nettoergebnis	294'681.68		211'445.00		96'880.28	

- 7101 Wasserversorgung: Minderaufwand beim Unterhalt Tiefbauten (Wasserleitungen) von CHF 32'035.20 sowie beim Unterhalt Hydranten von CHF 10'530.35. Da die Anschlussgebühren mit CHF 145'713.95 um CHF 137'886.05 tiefer als budgetiert ausgefallen sind, liegen auch die Einlagen in SF Werterhalt (Anschlussgebühren) um CHF 137'886.05 tiefer. Tiefere interne Verrechnungen von CHF 9'850.60 aufgrund der geleisteten Stunden. Minderertrag bei den Anschlussgebühren durch die Verzögerung von Bauprojekten von CHF 137'886.05. Minderertrag bei der Entnahme aus SF Werterhalt von CHF 27'911.00 aufgrund der tieferen werterhaltenden Unterhaltskosten.
- 7201 Abwasserentsorgung: Minderaufwand bei den Ingenieurhonoraren für Kleinprojekte und Anfragen von CHF 13'914.85. Minderaufwand beim Unterhalt des Kanalisationsnetzes von CHF 106'767.35. Da die Anschlussgebühren mit CHF 118'560.00 tiefer als budgetiert ausgefallen sind, muss auf dem Konto Einlagen in SF Werterhalt zusätzlich der Betrag von CHF 44'460.00, finanziert aus dem wiederkehrenden Gebührenertrag, in den Werterhalt eingelegt werden. Minderaufwand bei der Einlage in SF Werterhalt (Anschlussgebühren) von CHF 180'440.00 aufgrund der tieferen Anschlussgebühren. Minderaufwand bei den Beiträgen an Gemeindeverbände (ARA Thunersee) von CHF 14'541.55. Minderertrag bei den Anschlussgebühren durch die Verzögerung von Bauprojekten von CHF 180'440.00. Minderertrag bei der Entnahme aus SF Werterhalt von CHF 73'679.85 aufgrund der tieferen werterhaltenden Unterhaltskosten.
- 7301 Abfall: Minderaufwand bei den Abfuhrkosten des Hauskehrichts von CHF 7'140.05. Minderertrag von CHF 5'662.40 aus den Verkäufen von Grünabfuhrmarken.

- 7410 Gewässerverbauungen: Mehrkosten bei den Honoraren für externe Berater, Gutachter und Fachexperten von CHF 26'585.30, da das Biberkonzept entgegen der Planung über die Erfolgsrechnung und nicht die Investitionsrechnung abgerechnet wurde. Mehrertrag bei den Entschädigungen von Gemeinden im Betrag von CHF 22'863.40 aufgrund der Gemeindebeiträge an das regionale Bibekonzept.
- 7450 Naturgefahren: Minderkosten von CHF 6'000.00, da erneut auf das Einfordern der Einsatzkostenversicherung verzichtet wurde.
- 7710 Friedhof und Bestattung: Minderkosten beim Unterhalt Hochbauten (Gebäude) von CHF 6'997.60, da die Pinselrenovation der Aufbahrungsräume kostengünstiger durchgeführt werden konnte.
- 7900 Raumordnung: Mehrertrag bei den Mehrwertabschöpfungen von CHF 60'981.66 aufgrund höherer altrechtlichen Mehrwertabschöpfungen.

8 Volkswirtschaft

	Jahresrechnung 2022		Budget 2022		Jahresrechnung 2021	
	Aufwand	Ertrag	Aufwand	Ertrag	Aufwand	Ertrag
	3'620.80	80'779.45	4'730.00	86'400.00	2'950.60	93'735.00
Nettoergebnis	77'158.65		81'670.00		90'784.40	

Keine Bemerkungen.

9 Finanzen und Steuern

	Jahresrechnung 2022		Budget 2022		Jahresrechnung 2021	
	Aufwand	Ertrag	Aufwand	Ertrag	Aufwand	Ertrag
	1'581'496.63	7'409'628.85	940'360.00	7'016'400.00	2'053'730.57	7'627'097.40
Nettoergebnis	5'828'132.22		6'076'040.00		5'573'366.83	

- 9100 Allgemeine Gemeindesteuern: Mehrertrag von total CHF 302'125.75. Grund dafür sind unter anderem höhere Erträge bei den natürlichen Personen, sowohl bei den Einkommenssteuern (CHF 60'868.65) wie auch bei den Vermögenssteuern (CHF 42'645.75). Auch die Steuerteilungen der natürlichen Personen schlossen gegenüber dem Budget um CHF 75'780.25 besser ab. Mit CHF 165'733.55 liegen auch die Gewinnsteuern der juristischen Personen um CHF 122'733.55 über dem Budget 2022 und sogar um CHF 192'123.60 über dem Vorjahr.
- 9101 Sondersteuern: Obwohl für die Budgetierung der Durchschnitt der letzten Jahre verwendet wurde, liegen die Erträge erneut über den Budgetwerten. Bei den Grundstückgewinnsteuern liegt der Mehrertrag bei CHF 24'882.15. Bei den Sonderveranlagungen ist der Mehrertrag mit CHF 59'004.40 sogar noch höher.
- 9102 Liegenschaftssteuern: Aufgrund der regen Bautätigkeit liegen die Liegenschaftssteuern mit CHF 584'219.75 um CHF 64'219.75 über dem Budgetwert und um CHF 51'410.35 über dem Vorjahr.
- 9300 Finanz- und Lastenausgleich: Aufgrund der positiven Steuerkraftentwicklung der Gemeinde Thierachern liegen die Erträge aus dem Disparitätenabbau um CHF 9'880.00 unter dem Budget.
- 9630 Liegenschaften des Finanzvermögens: Mehraufwand beim baulichen Unterhalt sowohl bei der Liegenschaft Geschäftshaus von CHF 32'111.73 (Sanierung Flachdach und Arztpraxis) sowie auch beim alten Dorfschulhaus von CHF 17'855.59 (Austausch Heizventile). Mehrkosten beim Heizmaterial von CHF 17'257.40 aufgrund der gestiegenen Energiepreise sowie den grösseren Liefermengen. Mehraufwand bei der Einlage SF Werterhalt von CHF 15'780.68 aufgrund des guten Jahresergebnis im allgemeinen Haushalt. Minderertrag von CHF 38'500.00 bei der Entnahme SF

Werterhalt, da aufgrund des guten Rechnungsergebnisses und der mittelfristig bevorstehenden Unterhaltsarbeiten auf die Entnahme verzichtet wird.

9900 Nicht aufgeteilte Posten: Mehraufwand bei den zusätzlichen Abschreibungen aufgrund der gesetzlichen Vorgaben von CHF 434'420.45.

9990 Abschluss: Aufgrund der verschiedenen Besserstellungen resultiert im allgemeinen Haushalt anstelle einer ausgeglichenen Jahresrechnung (nach Verbuchung der zusätzlichen Abschreibungen) ein Ertragsüberschuss von CHF 152'249.31.

4.2 Investitionsrechnung

	Jahresrechnung 2022		Budget 2022		Jahresrechnung 2021	
	Aufwand	Ertrag	Aufwand	Ertrag	Aufwand	Ertrag
0 Allgemeine Verwaltung	1'259.70	0.00	0.00	0.00	0.00	0.00
Nettoergebnis		1'259.70				
1 Öffentliche Ordnung und Sicherheit	161'387.40	0.00	200'000.00	200'000.00	0.00	0.00
Nettoergebnis		161'387.40				
2 Bildung	763'292.01	0.00	865'000.00	0.00	536'861.05	0.00
Nettoergebnis		763'292.01		865'000.00		536'861.05
3 Kultur, Sport, Freizeit, Kirche	0.00	0.00	0.00	0.00	0.00	0.00
Nettoergebnis						
4 Gesundheit	0.00	0.00	0.00	0.00	0.00	0.00
Nettoergebnis						
5 Soziale Sicherheit	0.00	0.00	0.00	0.00	0.00	0.00
Nettoergebnis						
6 Verkehr	296'380.69	0.00	926'000.00	0.00	180'347.15	560.05
Nettoergebnis		296'380.69		926'000.00		179'787.10
7 Umweltschutz und Raumordnung	503'710.85	6'939.75	776'000.00	36'000.00	847'136.19	5'615.25
Nettoergebnis		496'771.10		740'000.00		841'520.94
8 Volkswirtschaft	0.00	0.00	0.00	0.00	0.00	0.00
Nettoergebnis						
9 Finanzen und Steuern	6'939.75	1'726'030.65	236'000.00	2'767'000.00	6'175.30	1'564'344.39
Nettoergebnis	1'719'090.90		2'531'000.00		1'558'169.09	
Total	1'732'970.40	1'732'970.40	3'003'000.00	3'003'000.00	1'570'519.69	1'570'519.69
Nettoergebnis						

5 SACHGRUPPEN

5.1 Erfolgsrechnung

	Jahresrechnung 2022		Budget 2022		Jahresrechnung 2021	
	Aufwand	Ertrag	Aufwand	Ertrag	Aufwand	Ertrag
3 Aufwand	12'307'450.95		12'173'600.00		11'090'359.12	
30 Personalaufwand	1'643'142.35		1'590'310.00		1'554'789.73	
31 Sach- und übriger Betriebsaufwand	2'049'095.42		2'013'720.00		1'611'215.52	
33 Abschreibungen Verwaltungsvermögen	686'611.60		696'110.00		681'184.00	
34 Finanzaufwand	214'599.34		154'960.00		83'746.93	
35 Einlagen in Fonds und Spezialfinanzierungen	308'733.95		582'600.00		377'534.25	
36 Transferaufwand	6'578'109.31		6'770'780.00		6'314'555.59	
38 Ausserordentlicher Aufwand	710'316.13		260'115.00		351'798.15	
39 Interne Verrechnungen	116'842.85		105'005.00		115'534.95	
4 Ertrag		12'578'954.48		12'189'945.00		12'378'032.05
40 Fiskalertrag		6'424'296.45		5'989'740.00		6'299'729.70
41 Regalien und Konzessionen		80'379.45		86'000.00		93'335.00
42 Entgelte		1'485'731.30		1'665'755.00		1'514'253.68
43 Verschiedene Erträge		363'981.66		303'000.00		173'333.35
44 Finanzertrag		309'432.25		304'460.00		380'211.80
45 Entnahmen aus Fonds und Spezialfinanzierungen		137'389.15		238'980.00		125'009.45
46 Transferertrag		3'503'861.72		3'300'605.00		3'307'652.07
48 Ausserordentlicher Ertrag		157'039.65		196'400.00		368'972.05
49 Interne Verrechnungen		116'842.85		105'005.00		115'534.95
9 Abschluss	271'503.53		16'345.00		1'287'672.93	
90 Abschluss Erfolgsrechnung	271'503.53	0.00	34'150.00	17'805.00	1'287'672.93	0.00

5.1.1 Kommentar

Die Kommentare beziehen sich auf den Gesamthaushalt

30 – Personalaufwand

Der Personalaufwand liegt mit CHF 1'643'142.35 um CHF 52'832.35 oder 3.3 % über dem Budget. Hauptsächlich sind die Mehrkosten im Bereich Bildung zu finden. Aufgrund von Personalwechsel und Personalausfällen ergaben sich bei der Tagesschule Mehrkosten von CHF 26'862.25. Bei der Schulleitung und Schulverwaltung ergaben sich durch die neu geschaffte Stelle des Hauptschulleiters Mehrkosten von CHF 30'066.90. Weitere Mehrkosten von je rund CHF 10'000.00 gab es bei der Gemeindeverwaltung (übrige allgemeine Dienste) sowie beim Schulsekretariat der Primarschule. Minderkosten hingegen resultierten bei der Exekutive aufgrund tieferer Tag- und Sitzungsgelder sowie der Feuerwehr aufgrund der tieferen Sitzungsgeldern und Übungssolde.

31 – Sach- und übriger Betriebsaufwand

Der Sach- und übrige Betriebsaufwand schliesst trotz diverser grösserer Nachkredite lediglich um CHF 35'375.42 oder 1.8 % über dem Budget ab. Mehrkosten entstanden mit über CHF 160'000.00 in den Bereichen ICT (Auslagerung der SMI-Arbeiten infolge Todesfall, Installation neuer Programme, Ersatz Hardware, etc.) sowie von über CHF 150'000.00 beim Unterhalt Hochbauten (Brand und Wasserschaden Kandermatte, Sanierung Heizungsventile Oberstufenschule, etc.). Minderkosten von CHF 139'469.95 gab es hingegen beim Unterhalt der Tiefbauten r. Weitere Minderkosten in der Höhe von CHF 29'384.54 gab es zudem beim Unterhalt von Apparaten, Maschinen, Geräten Fahrzeugen, etc. sowie den Forderungsverlusten und Wertberichtigungen auf Forderungen mit CHF 17'556.94. Die Forderungsverluste und Wertberichtigungen sind fast ausschliesslich auf den Bereich Steuern zurückzuführen.

33 – Abschreibungen

Das bestehende Verwaltungsvermögen wurde per 1.1.2016 zu Buchwerten in HRM2 übernommen und beträgt CHF 3'335'914.31. Dieses wird innert 10 Jahren linear mit CHF 333'590.00 abgeschrieben. Die ordentlichen Abschreibungen nach HRM2 für ab 1.1.2016 neu in Betrieb genommene Investitionen liegen mit CHF 353'021.60 um CHF 5'427.60 über dem Vorjahr. Der geringe Anstieg ist dabei auf die im 2022 nach fünf Jahren weggefallenen ICT-Abschreibungen der Schul-ICT zurückzuführen, welche beinahe die gesamten neuen Abschreibungen kompensiert hat.

Die gesamten Abschreibungen betragen CHF 686'611.60 und liegen aufgrund verschiedener Projektverschiebungen um CHF 9'498.40 unter dem Budget.

34 – Finanzaufwand

Der Finanzaufwand liegt mit CHF 214'599.34 um CHF 59'639.34 über dem budgetierten Betrag. Hauptgrund sind höhere Unterhaltskosten bei den Liegenschaften des Finanzvermögens durch die Flachdachsanieierung beim Geschäftshaus sowie die Sanierung der Arztpraxis.

35 – Einlagen in Fonds und Spezialfinanzierungen

Die Einlagen in Fonds und Spezialfinanzierungen liegen mit CHF 308'733.95 um CHF 273'866.05 unter dem Budget. Grund dafür sind die tieferen Anschlussgebühren in den Bereichen Wasserversorgung und Abwasserentsorgung, welche gemäss den Vorgaben in den Werterhalt einzulegen sind.

36 – Transferaufwand

Mit CHF 6'578'109.31 schliesst der Transferaufwand um CHF 192'670.69 oder 2.8 % tiefer ab als vorgesehen. Die grössten Abweichungen in Form von Minderkosten gab es beim Lastenausgleich Sozialhilfe (CHF 93'734.35), beim Lastenausgleich des öffentlichen Verkehrs (CHF 35'629.00) sowie beim Lastenausgleich der Ergänzungsleistungen (CHF 23'990.00).

Mehrkosten hingegen gab es bei den Lehrergehaltskosten der Oberstufenschule (CHF 68'298.09).

38 – Ausserordentlicher Aufwand

Der ausserordentliche Aufwand beträgt CHF 710'316.13. Aufgrund der gesetzlichen Vorgaben muss CHF 656'035.45 des Ertragsüberschusses des allgemeinen Haushalts für zusätzliche Abschreibungen verwendet werden. Die zusätzlichen Abschreibungen liegen somit um CHF 434'420.45 über dem Budget.

39 – Interne Verrechnungen

Die internen Verrechnungen (ohne Spezialfinanzierungen) betragen insgesamt CHF 116'842.85 und liegen um CHF 11'837.85 über dem Budget.

40 – Fiskalertrag

Die Einnahmen aus den Steuern liegen mit CHF 6'424'296.45 um CHF 434'556.45 (7.26 %) über dem Budget. Im Vergleich zum Vorjahr beträgt das Wachstum CHF 124'566.75 oder 1.98 %. Die Erträge aus den Einkommens- und Vermögenssteuern der natürlichen Personen liegen um CHF 181'285.65 über dem budgetierten Wert. Auch die Erträge bei den juristischen Personen liegen mit CHF 152'006.65 um CHF 80'506.65 über dem Budget. Weiter liegen auch die Vermögensgewinnsteuern, bestehend aus Grundstückgewinnsteuern und Sonderveranlagungen, um CHF 83'886.55 sowie die Liegenschaftssteuern um CHF 64'219.75 im Plus.

41 – Regalien und Konzessionen

Die Konzessionserträge, welche die BKW AG der Gemeinde zu entrichten hat, liegen mit CHF 80'379.45 um CHF 5'620.55 unter dem Budget.

42 – Entgelte

Mit CHF 1'485'731.30 liegen die Entgelte um CHF 180'023.70 unter dem Budget. Die Hauptgründe sind die um CHF 318'326.05 tieferen Anschlussgebühren im Bereich Wasser und Abwasser aufgrund verzögerter Bauprojekte. Kompensiert werden konnten diese Minderträge teilweise durch höhere Rückerstattungen Dritter als Folge von Versicherungsleistungen (Brand, Wasserschaden, etc.) im Betrag von CHF 119'535.20.

43 – Verschiedene Erträge

Die verschiedenen Erträge beinhalten die Infrastrukturbeiträge aus der Deponie Eyacher sowie altrechtliche Mehrwertabschöpfungen. Mit CHF 363'981.66 liegen diese um CHF 60'981.66 über dem Budgetwert.

44 – Finanzertrag

Der gesamte Finanzertrag beträgt CHF 309'432.25 und liegt somit um CHF 4'972.25 oder 1.63 % über dem Budget.

45 – Entnahme aus Fonds und Spezialfinanzierungen

Die Entnahme aus Fonds und Spezialfinanzierungen liegt mit CHF 137'389.15 um CHF 101'590.85 unter dem budgetierten Wert. Der Minderertrag begründet sich dadurch, dass weniger Unterhaltskosten im Bereich Wasser und Abwasser angefallen ist, welcher dem Werterhalt hätte entnommen werden können.

46 – Transferertrag

Der Transferertrag beläuft sich gesamthaft auf CHF 3'503'861.72 und liegt somit um CHF 203'256.72 über dem Budget. Die Hauptgründe liegen dabei beim erhaltenen Zusatzbeitrag an die Lehrergehaltskosten aufgrund des hohen Schüleranteils von CHF 130'298.65 sowie bei den höheren Gemeindebeiträgen an die Schulkosten aufgrund der gestiegenen Kosten.

49 – Interne Verrechnungen

Siehe "39 – Interne Verrechnungen".

5.2 Investitionsrechnung

	Jahresrechnung 2022		Budget 2022		Jahresrechnung 2021	
	Aufwand	Ertrag	Aufwand	Ertrag	Aufwand	Ertrag
5 Ausgaben	1'732'970.40		3'003'000.00		1'570'519.69	
50 Sachanlagen	1'712'837.45		2'720'000.00		1'538'777.04	
52 Immaterielle Anlagen	6'281.95		13'000.00		8'001.60	
56 Eigene Investitionsbeiträge	6'911.25		34'000.00		17'565.75	
59 Übertrag an Bilanz	6'939.75		236'000.00		6'175.30	
6 Einnahmen		1'732'970.40		3'003'000.00		1'570'519.69
63 Investitionsbeiträge für eigene Rechnung		6'939.75		236'000.00		6'175.30
69 Übertrag an Bilanz		1'726'030.65		2'767'000.00		1'564'344.39

6 GELDFLUSSRECHNUNG

Geldflussrechnung

Gesamthaushalt

Einwohnergemeinde Thierachern

Bezeichnung	CHF	CHF
	2022	2021
Geldfluss aus betrieblicher Tätigkeit		
Ertragsüberschuss / (-) Aufwandüberschuss	271'503.53	1'287'672.93
Abschreibungen Verwaltungsvermögen	686'611.60	681'184.00
Abschreibungen Investitionsbeiträge	4'660.00	4'610.00
Einlagen in das Eigenkapital	710'316.13	351'798.15
(-) Entnahmen aus dem Eigenkapital	-157'039.65	-368'972.05
Verluste aus Verkauf Finanzanlagen FV und Übertragung Finanzanlagen FV ins VV / (-) Gewinne aus Verkauf Finanzanlagen FV	0.00	0.00
Verluste aus Verkauf Sachanlagen FV und Übertragung Sachanlagen FV ins VV / (-) Gewinne aus Verkauf Sachanlagen FV	0.00	0.00
Wertberichtigungen Anlagen FV / (-) Wertberichtigungen Anlagen FV	0.00	-85'216.00
Wertberichtigungen Darlehen/Beteiligungen VV	0.00	0.00
(-) Aufwertung VV	0.00	0.00
Abnahme/(-) Zunahme Forderungen	306'363.09	242'716.87
Abnahme/(-) Zunahme Vorräte	0.00	0.00
(-) Zunahme/Abnahme aktive Rechnungsabgrenzungen	-489'529.67	-62'723.80
Zunahme/(-) Abnahme Laufende Verbindlichkeiten	139'621.86	-63'535.63
(-) Abnahme/Zunahme kurzfr. Rückstellungen	0.00	0.00
Zunahme/(-) Abnahme passive Rechnungsabgrenzungen	49'443.01	-15'974.96
(-) Abnahme/Zunahme langfr. Rückstellungen	0.00	0.00
Zunahme/(-) Abnahme Spezialfinanzierungen im EK und Vorfinanzierungen	171'344.80	252'524.80
Geldfluss aus betrieblicher Tätigkeit	1'693'294.70	2'224'084.31

Geldfluss aus Investitionstätigkeit		
Zahlungen für Nettoinv. Sachanlagen + Immat. Anlagen + Investitionsbeiträge VV	-2'101'422.09	-1'093'396.90
(-) Auszahlungen für Darlehen/Beteiligungen VV	0.00	0.00
Einzahlung für Darlehen/Beteiligungen VV	0.00	0.00
(-) Kauf Sachanlagen FV	0.00	0.00
Verkauf Sachanlagen FV	0.00	0.00
(-) Investitionen Sachanlagen FV	0.00	0.00
(-) Kauf kurzfristige Finanzanlagen FV	0.00	-400'000.00
Verkauf kurzfristige Finanzanlagen FV	0.00	400'000.00
(-) Kauf langfristige Finanzanlagen FV	0.00	0.00
Verkauf langfristige Finanzanlagen FV	0.00	0.00
Geldfluss aus Investitionstätigkeit	-2'101'422.09	-1'093'396.90

Geldfluss aus Finanzierungstätigkeit		
Zunahme/ (-) Abnahme Kontokorrente mit Dritten	-5'208.65	-17'441.75
Aufnahme kurzfristige Finanzverbindlichkeiten	3'250'000.00	1'000'000.00
(-) Rückzahlung kurzfristige Finanzverbindlichkeiten	-2'250'000.00	-1'700'000.00
Aufnahme langfristige Finanzverbindlichkeiten	0.00	1'000'000.00
(-) Rückzahlung langfristige Finanzverbindlichkeiten	-2'010'000.00	-1'110'000.00
(-) Abnahme/Zunahme Stiftungen, Legate, Zuwendungen im FK sowie Fonds im FK	6'184.25	-4'033.10
Geldfluss aus Finanzierungstätigkeit	-1'009'024.40	-831'474.85

Total Geldfluss	-1'417'151.79	299'212.56
Bestand Flüssige Mittel und kurzfristige Geldanlagen 1.1.	2'575'652.98	2'276'440.42
Bestand Flüssige Mittel und kurzfristige Geldanlagen 31.12.	1'158'501.19	2'575'652.98

7 FINANZKENNZAHLEN

7.1 Gesamthaushalt

Kennzahl	JR 2022 Wert	Ø 5 Jahre Wert	Kommentar/Interpretation
Nettoverschuldungsquotient	- 70.60 %		Nettoschulden in % des Fiskalertrags (inkl. Finanzausgleich). Diese Kennzahl gibt an, welcher Anteil der Fiskalerträge, bzw. wie viele Jahrestanchen erforderlich sind, um die Nettoschulden abzutragen. Richtwert: < 100 % = gut
Selbstfinanzierungsgrad	98.16 %	130.89 %	Selbstfinanzierung in % der Nettoinvestitionen. Der Selbstfinanzierungsgrad gibt Antwort auf die Frage, wie weit die Investitionen aus selbst erarbeiteten Mitteln bezahlt werden können. Richtwert: > 100 % = ideal
Zinsbelastungsanteil	- 0.05 %	- 0.07 %	Nettozinsen in % des laufenden Ertrags. Der Zinsbelastungsanteil sagt aus, wie stark der laufende Ertrag durch den Zinsendienst belastet wird. Je tiefer der Wert, desto grösser der Handlungsspielraum. Richtwert: 0 – 4 % = gut
Bruttoverschuldungsanteil	35.08 %		Bruttoschuld in % der Gesamtausgaben. Die Bruttoverschuldung informiert über das Mass der Verschuldung einer Gemeinde. Richtwert: < 50 % = sehr gut
Investitionsanteil	14.13 %	12.86 %	Bruttoinvestitionen in % der Gesamtausgaben. Der Investitionsanteil informiert über das Mass der Investitionsstätigkeit einer Gemeinde. Aussage: < 10 % = schwache Investitionstätigkeit
Kapitaldienstanteil	5.57 %	5.78 %	Kapitaldienst in % des laufenden Ertrags. Der Kapitaldienst informiert darüber, wie stark der laufende Ertrag durch Zinsendienst und Abschreibungen belastet wird. Richtwert: < 5 % = geringe Belastung
Nettoschuld in Franken pro Einwohner	- 1'710.19		Nettoschuld pro Einwohner wird als Gradmesser für die Verschuldung verwendet. Ein negativer Wert entspricht einem Nettovermögen pro Einwohner.
Selbstfinanzierungsanteil	13.71 %	15.27 %	Selbstfinanzierung in % des laufenden Ertrags. Der Selbstfinanzierungsanteil gibt Auskunft über die finanzielle Leistungsfähigkeit unserer Gemeinde. Je höher der Wert, desto grösser der Spielraum für Schuldenabbau oder die Finanzierung von Investitionen und deren Folgekosten. Richtwert: 10 – 20 % = mittel
Bilanzüberschussquotient	74.79 %		Bilanzüberschuss in % des Fiskalertrags (inkl. Finanzausgleich). Nach Gemeindegrösse abgestufte Mindestausstattung des Eigenkapitals (Bilanzüberschuss) zur Abdeckung von Aufwandüberschüssen, zum Schutz vor einem Bilanzfehlbetrag sowie zur Verstärkung der Risikofreiheit. Richtwert: > 30 % Gemeinden von 2'000 bis 10'000 Einwohnern
Nettozinsbelastungsanteil	- 1.09 %	- 3.94 %	Finanzaufwand netto in % des Steuerertrags. Richtwert: 0 – 4 % = sehr tiefe Belastung
Massgebliches Eigenkapital pro Einwohner	2'724.33		Vergleichsgrösse

7.2 Allgemeiner Haushalt

Kennzahl	JR 2022 Wert	Ø 5 Jahre Wert	Kommentar/Interpretation
Selbstfinanzierungsgrad	104.02 %	132.49 %	Selbstfinanzierung in % der Nettoinvestitionen. Der Selbstfinanzierungsgrad gibt Antwort auf die Frage, wie weit die Investitionen aus selbst erarbeiteten Mitteln bezahlt werden können. Richtwert: > 100 % = ideal

7.3 Spezialfinanzierung Feuerwehr

Kennzahl	JR 2022 Wert	Ø 5 Jahre Wert	Kommentar/Interpretation
Selbstfinanzierungsgrad	100.0 %	432.15 %	Selbstfinanzierung in % der Nettoinvestitionen. Der Selbstfinanzierungsgrad gibt Antwort auf die Frage, wie weit die Investitionen aus selbst erarbeiteten Mitteln bezahlt werden können. Richtwert: > 100 % = ideal Im 2022 keine Investitionstätigkeit.
Kostendeckungsgrad	101.53 %	111.00 %	Aufwand in % des Ertrags. Der Kostendeckungsgrad gibt Antwort auf die Frage, wie weit der Aufwand aus selbst erarbeiteten Mitteln bezahlt werden kann. Richtwert: < 100 % = ideal

7.4 Spezialfinanzierung Wasserversorgung

Kennzahl	JR 2022 Wert	Ø 5 Jahre Wert	Kommentar/Interpretation
Selbstfinanzierungsgrad	79.90 %	81.29 %	Selbstfinanzierung in % der Nettoinvestitionen. Der Selbstfinanzierungsgrad gibt Antwort auf die Frage, wie weit die Investitionen aus selbst erarbeiteten Mitteln bezahlt werden können. Richtwert: > 100 % = ideal
Kostendeckungsgrad	111.93 %	118.83 %	Aufwand in % des Ertrags. Der Kostendeckungsgrad gibt Antwort auf die Frage, wie weit der Aufwand aus selbst erarbeiteten Mitteln bezahlt werden kann. Richtwert: < 100 % = ideal
Werterhaltungsquote	10.33 %		Bestand des Werterhalts in % des Wiederbeschaffungswertes.

7.5 Spezialfinanzierung Abwasserentsorgung

Kennzahl	JR 2022 Wert	Ø 5 Jahre Wert	Kommentar/Interpretation
Selbstfinanzierungsgrad	51.31 %	160.90 %	Selbstfinanzierung in % der Nettoinvestitionen. Der Selbstfinanzierungsgrad gibt Antwort auf die Frage, wie weit die Investitionen aus selbst erarbeiteten Mitteln bezahlt werden können. Richtwert: > 100 % = ideal
Kostendeckungsgrad	108.61 %	118.80 %	Aufwand in % des Ertrags. Der Kostendeckungsgrad gibt Antwort auf die Frage, wie weit der Aufwand aus selbst erarbeiteten Mitteln bezahlt werden kann. Richtwert: < 100 % = ideal
Werterhaltungsquote	23.25 %		Bestand des Werterhalts in % des Wiederbeschaffungswertes.

7.6 Spezialfinanzierung Abfall

Kennzahl	JR 2022 Wert	Ø 5 Jahre Wert	Kommentar/Interpretation
Selbstfinanzierungsgrad	100.0 %	100.0 %	<p>Selbstfinanzierung in % der Nettoinvestitionen. Der Selbstfinanzierungsgrad gibt Antwort auf die Frage, wie weit die Investitionen aus selbst erarbeiteten Mitteln bezahlt werden können.</p> <p>Richtwert: > 100 % = ideal</p> <p>Im 2022 keine Investitionstätigkeit.</p>
Kostendeckungsgrad	115.10 %	113.81 %	<p>Aufwand in % des Ertrags. Der Kostendeckungsgrad gibt Antwort auf die Frage, wie weit der Aufwand aus selbst erarbeiteten Mitteln bezahlt werden kann.</p> <p>Richtwert: < 100 % = ideal</p>

8 ANTRAG DER EXEKUTIVE

GENEHMIGUNG:

Gemäss Art. 71 GV (170.111) verabschiedet der Gemeinderat die Jahresrechnung 2022 der Einwohnergemeinde Thierachern:

ERFOLGSRECHNUNG	Aufwand Gesamthaushalt	CHF	12'190'608.10
	Ertrag Gesamthaushalt	CHF	12'462'111.63
	Ertragsüberschuss	CHF	271'503.53
davon			
	Aufwand Allgemeiner Haushalt	CHF	10'914'385.42
	Ertrag Allgemeiner Haushalt	CHF	11'066'634.73
	Ertragsüberschuss	CHF	152'249.31
	Aufwand Feuerwehr	CHF	253'657.90
	Ertrag Feuerwehr	CHF	257'531.05
	Ertragsüberschuss	CHF	3'873.15
	Aufwand Wasserversorgung	CHF	416'808.34
	Ertrag Wasserversorgung	CHF	466'530.85
	Ertragsüberschuss	CHF	49'722.51
	Aufwand Abwasserentsorgung	CHF	397'634.86
	Ertrag Abwasserentsorgung	CHF	431'876.35
	Ertragsüberschuss	CHF	34'241.49
	Aufwand Abfall	CHF	208'121.58
	Ertrag Abfall	CHF	239'538.65
	Ertragsüberschuss	CHF	31'417.07
INVESTITIONSRECHNUNG	Ausgaben	CHF	1'726'030.65
	Einnahmen	CHF	6'939.75
	Nettoinvestitionen	CHF	1'719'090.90
NACHKREDITE gemäss Ziffer 1.1.5		CHF	1'196'341.41

ANTRAG:

Der Gemeindeversammlung wird beantragt, die Jahresrechnung 2022 zu genehmigen.

Thierachern, 20. März 2023

Einwohnergemeinde Thierachern

Der Gemeinderatspräsident

Die Gemeindeschreiberin

Sven Heunert

Lelia Arn

Der Finanzverwalter

Michael Aeberhard

9 BESTÄTIGUNGSBERICHT



Tel. +41 34 421 88 10

www.bdo.ch

BDO AG
Farbweg 11
3400 Burgdorf

Bericht des Rechnungsprüfungsorgans zur Jahresrechnung 2022

an die Einwohnergemeindeversammlung der

Einwohnergemeinde Thierachern, Thierachern

Als Rechnungsprüfungsorgan haben wir die Jahresrechnung der Einwohnergemeinde Thierachern, bestehend aus Berichterstattung, Bilanz, Erfolgsrechnung, Investitionsrechnung, Geldflussrechnung und Anhang für das am 31. Dezember 2022 abgeschlossene Rechnungsjahr geprüft.

Verantwortung des Gemeinderates

Der Gemeinderat ist für die Aufstellung der Jahresrechnung in Übereinstimmung mit den kantonalen und kommunalen gesetzlichen Vorschriften verantwortlich. Diese Verantwortung beinhaltet die Ausgestaltung, Implementierung und Aufrechterhaltung eines internen Kontrollsystems mit Bezug auf die Aufstellung der Jahresrechnung, die frei von wesentlichen falschen Angaben als Folge von Verstössen oder Irrtümern ist. Darüber hinaus ist der Gemeinderat für die Anwendung sachgemässer Rechnungslegungsmethoden sowie die Vornahme angemessener Schätzungen verantwortlich.

Verantwortung des Rechnungsprüfungsorgans

Unsere Verantwortung ist es, aufgrund unserer Prüfung ein Prüfungsurteil über die Jahresrechnung abzugeben. Wir haben unsere Prüfung in Übereinstimmung mit den gesetzlichen Vorschriften und der Arbeitshilfe für Rechnungsprüfungsorgane (AH RPO, Ausgabe 2016) vorgenommen. Die Prüfung haben wir so zu planen und durchzuführen, dass wir hinreichende Sicherheit gewinnen, ob die Jahresrechnung frei von wesentlichen falschen Angaben ist.

Eine Prüfung beinhaltet die Durchführung von Prüfungshandlungen zur Erlangung von Prüfungsnachweisen für die in der Jahresrechnung enthaltenen Wertansätze und sonstigen Angaben. Die Auswahl der Prüfungshandlungen liegt im pflichtgemässen Ermessen des Prüfers. Dies schliesst eine Beurteilung der Risiken wesentlicher falscher Angaben in der Jahresrechnung als Folge von Verstössen oder Irrtümern ein. Bei der Beurteilung dieser Risiken berücksichtigt der Prüfer das interne Kontrollsystem, soweit es für die Aufstellung der Jahresrechnung von Bedeutung ist, um die den Umständen entsprechenden Prüfungshandlungen festzulegen, nicht aber um ein Prüfungsurteil über die Wirksamkeit des internen Kontrollsystems abzugeben. Die Prüfung umfasst zudem die Beurteilung der Angemessenheit der angewandten Rechnungslegungsmethoden, der Plausibilität der vorgenommenen Schätzungen sowie eine Würdigung der Gesamtdarstellung der Jahresrechnung. Wir sind der Auffassung, dass die von uns erlangten Prüfungsnachweise eine ausreichende und angemessene Grundlage für unser Prüfungsurteil bilden.

Prüfungsurteil

Nach unserer Beurteilung entspricht die Jahresrechnung für das am 31. Dezember 2022 abgeschlossene Rechnungsjahr den kantonalen und kommunalen gesetzlichen Vorschriften.

Berichterstattung aufgrund weiterer gesetzlicher Vorschriften

Wir bestätigen, dass wir die Anforderungen an die Befähigung gemäss Art. 123 GV erfüllen und keine mit unserer Unabhängigkeit nicht vereinbare Sachverhalte vorliegen. Wir beantragen, die Jahresrechnung per 31. Dezember 2022 mit Aktiven und Passiven von CHF 19'344'224.05 und einem Gesamtergebnis (Ertragsüberschuss) von CHF 271'503.53 zu genehmigen.

Burgdorf, 24. April 2023
120'12'863/2122-5186/tst

BDO AG

Thomas Stutz

Zugelassener Revisionsexperte

Bernhard Remund

Leitender Revisor

Zugelassener Revisionsexperte

10 GENEHMIGUNG DER JAHRESRECHNUNG

Die Gemeindeversammlung der Einwohnergemeinde Thierachern hat die Jahresrechnung 2022 am 12. Juni 2023 gemäss dem vorstehenden Antrag des Gemeinderates vom 20. März 2023 genehmigt.

Thierachern, 12. Juni 2023

Einwohnergemeinde Thierachern

Der Gemeindeversammlungsleiter

Der Gemeinderatspräsident

André Schneeberger

Sven Heunert

Die Gemeindeschreiberin

Lelia Arn

11 ANHANG

11.1 Regelwerk

11.1.1 Angewendetes Regelwerk

Der Rechnungsabschluss der Gemeinde Thierachern ist in Übereinstimmung mit den geltenden kantonalen gesetzlichen Grundlagen erstellt worden.

- Gemeindegesetz (GG, BSG 170.11)
- Gemeindeverordnung (GV, BSG 170.111)
- Direktionsverordnung über den Finanzhaushalt der Gemeinden (FHDV, BSG 170.511)

Diese orientieren sich gemäss Art. 70 Absatz 1 GG am Harmonisierten Rechnungslegungsmodell für die Kantone und Gemeinden, HRM2, laut Handbuch der Konferenz der Kantonalen Finanzdirektoren. Die kantonalen Bestimmungen weichen in einzelnen Bereichen von den Empfehlungen des HRM2 ab. Das Amt für Gemeinden und Raumordnung stellt eine Auflistung dieser Ausnahmen zur Verfügung unter www.be.ch/gemeinden > Rubrik Gemeindefinanzen > HRM2 > Praxishilfen.

11.1.2 Bewertung Finanzvermögen

Vermögenswerte im Finanzvermögen werden bilanziert, wenn sie einen künftigen Nutzen erbringen und ihr Wert verlässlich ermittelt werden kann. Sie werden bei erstmaliger Bilanzierung zu Anschaffungs- bzw. Herstellungskosten bilanziert. Entstehen der Gemeinde keine Kosten, wird zum Verkehrswert zum Zeitpunkt des Zugangs bilanziert. Folgebewertungen erfolgen zum Verkehrswert am Bilanzstichtag, wobei eine systematische Neubewertung bei Liegenschaften mit Ausnahme von Baurechten alle fünf Jahre oder bei Änderung des amtlichen Werts, bei allen anderen Vermögenswerten jährlich erfolgt. Die Bilanzwerte sind bei eingetretenen dauerhaften Wertminderungen oder Verlusten sofort zu berichtigen.

Folgebewertung Finanzvermögen

Das Finanzvermögen wurde gemäss Anhang 1 der GV neu bewertet.

Bilanzkonto	Bezeichnung	Auf-/Abwertung in CHF	Bewertungsmethode (Anhang 1, GV)	Leztmalige Bewertung
10800.01	Unterer Schwand, Parz. Nr. 8	0.00	amtlicher Wert x 1.4	31.12.2020
10800.02	Räbgässli, Parz. Nr. 125	0.00	amtlicher Wert x 1.4	31.12.2020
10800.03	Mülimatt, Parz. Nr. 503	0.00	amtlicher Wert x 1.4	31.12.2020
10800.04	Mülimatt, Parz. Nr. 504	0.00	amtlicher Wert x 1.4	31.12.2020
10800.05	Mülimatt, Parz. Nr. 579	0.00	amtlicher Wert x 1.4	31.12.2020
10800.06	Zälg, Parzelle Nr. 538	0.00	Anschaffungskosten	31.12.2020
10800.07	Zälg, Parzelle Nr. 539	0.00	Anschaffungskosten	31.12.2020
10800.08	Husmatte, Parzelle Nr. 435	0.00	amtlicher Wert x 1.4	31.12.2021

10840.01	Dorfstrasse 1, Parz. Nr. 192	0.00	amtlicher Wert x 1.4	31.12.2020
10840.02	Fritz-Indermühleweg 8 und 8a, Parz. 411	0.00	amtlicher Wert x 1.4	31.12.2021
10840.03	Schwandstrasse 2, Einstellhallenplätze und Bastelraum, Parz. 354	0.00	amtlicher Wert x 1.4	31.12.2020

11.1.3 Bewertung Verwaltungsvermögen

Vermögenswerte im Verwaltungsvermögen werden bilanziert, wenn sie einen künftigen mehrjährigen öffentlichen Nutzen hervorbringen und ihr Wert verlässlich ermittelt werden kann.

Sie werden zu Anschaffungs- bzw. Herstellkosten nach der Nettomethode bilanziert und nach der definierten Nutzungsdauer linear abgeschrieben. Entstehen der Gemeinde keine Kosten, wird zum Verkehrswert zum Zeitpunkt des Zugangs bilanziert. Die Bilanzwerte sind bei eingetretenen dauerhaften Wertminderungen oder Verlusten sofort zu berichtigen. Die geltenden Anlagekategorien und Nutzungsdauern sind in Anhang 2 GV umschrieben.

11.1.4 Aktivierungsgrenzen

Allgemeiner Haushalt	30'000.00
Spezialfinanzierungen	30'000.00

11.1.5 Bestehendes Verwaltungsvermögen

Seit dem Übergang auf HRM2 im Jahr 2016 wird das bestehende Verwaltungsvermögen linear über 10 Jahre abgeschrieben. Davon ausgenommen sind die Positionen gemäss Ziffer 4.1.3 der Übergangsbestimmungen der GV.

11.2 Grundlagen der Jahresrechnung

Als Grundlagen für die Jahresrechnung 2022 dienen das Budget 2022 und die Jahresrechnung 2021, die wie folgt beschlossen wurden:

	Budget 2022	Jahresrechnung 2021
Gemeinderat	18.10.2021	21.03.2022
Bestätigungsbericht Rechnungsprüfungsorgan		25.04.2022
Gemeindeversammlung (resp. Urnenabstimmung)	29.11.2021	13.06.2022

11.3 Eigenkapitalnachweis

Eigenkapitalnachweis Einwohnergemeinde Thierachern

in Tausend CHF

Eigenkapital per 01.01.2022			Veränderungsnachweis			Eigenkapital per 31.12.2022					
		CHF	Erhöhung (+) durch		CHF	Reduktion (-) durch		CHF			
29	Eigenkapital	13'848			1'291			-294	29	Eigenkapital	14'844
290	Verpflichtungen (+) bzw. Vorschüsse (-) gegenüber Spezialfinanzierungen	2'193	Einlagen in SF EK		119	Entnahmen aus SF EK		0	290	Verpflichtungen (+) bzw. Vorschüsse (-) gegenüber Spezialfinanzierungen	2'312
29000	SF Feuerwehr zweiseitig	392	9010.71		4	9011.71		0	29000	SF Feuerwehr zweiseitig	396
29001	SF Wasserversorgung	623	9010.11		50	9011.11		0	29001	SF Wasserversorgung	672
29002	SF Abwasserentsorgung	767	9010.21		34	9011.21		0	29002	SF Abwasserentsorgung	801
29003	SF Abfall	411	9010.31		31	9011.31		0	29003	SF Abfall	442
293	Vorfinanzierungen	5'484	Einlagen in Vorfinanzierungen EK		363	Entnahmen aus Vorfinanzierungen des EK		-137	293	Vorfinanzierungen	5'710
29300	Liegenschaften FV Werterhalt	0	3893.01		54	4893.01		0	29300	Liegenschaften FV Werterhalt	54
29301	Wasserversorgung Werterhalt	1'158	3510.xx		146	4510.11		-37	29301	Wasserversorgung Werterhalt	1'267
29302	Abwasserentsorgung Werterhalt	4'326	3510.xx		163	4510.21		-100	29302	Abwasserentsorgung Werterhalt	4'388
294	Reserven	910	Einlagen		656	Entnahmen		0	294	Reserven	1'566
29400	Zusätzliche Abschreibungen	910	3894.01		656	4894.01		0	29400	Zusätzliche Abschreibungen	1'566
296	Neubewertungsreserve Finanzvermögen	840	Einlagen		0	Entnahmen		-157	296	Neubewertungsreserve Finanzvermögen	683
29600	Neubewertungsreserve FV	628	3896.01		0	4896.01		-157	29600	Neubewertungsreserve FV	471
29601	Schwankungsreserve	212	3896.01		0	4896.01		0	29601	Schwankungsreserve	212
298	Übriges Eigenkapital	0	3898	Einlagen übriges Eigenkapital	0	4898	Entnahmen übriges Eigenkapital	0	298	Übriges Eigenkapital	0
299	Bilanzüberschuss/-Fehlbetrag	4'420	2990	Jahresergebnis Überschuss (+) Defizit (-)	152				299	Bilanzüberschuss/-Fehlbetrag	4'573

11.4 Stellenetat

	Besetzte Stellen in %		Veränderung in %	Bemerkungen
	31.12.2022	31.12.2021		
Verwaltung	470	493	-23	
Schulleitung und -verwaltung	105	70	35	Neuschaffung Stelle Hauptschulleiter
Schulliegenschaften	315	418	-103	Doppelbelegung Schulhausabwart Oberstufenschule infolge Pensionierung
Tagesschule	136	126	11	
Werkhof	190	190	0	
Total	1'216	1'297	-81	
Lernende Verwaltung	100	0	100	

11.5 Rückstellungsspiegel

205 Kurzfristige Rückstellungen

Konto	Bezeichnung	Buchwert 01.01.2022	Veränderung			Buchwert 31.12.2022	Kommentar
			Bildung	Verwendung	Auflösung		
	keine						

208 Langfristige Rückstellungen

Konto	Bezeichnung	Buchwert 01.01.2022	Veränderung			Buchwert 31.12.2022	Kommentar
			Bildung	Verwendung	Auflösung		
	keine						

Total kurzfristige Rückstellungen	0.00	0.00	0.00	0.00	0.00
Total langfristige Rückstellungen	0.00	0.00	0.00	0.00	0.00
Total Rückstellungen	0.00	0.00	0.00	0.00	0.00

11.6 Beteiligungsspiegel

Beteiligungen (im Sinne der öffentlichen Aufgabenerfüllung)											
Name, Sitz Rechtsform	Tätigkeitsgebiet	Nominalkapital (100%)	Eigentumsanteil	Stimmanteil - E: Exekutive - L: Legislative	Wesentliche Beteiligte	Buchwert per 31.12.	Anschaffungswert	Wesentliche Beteiligungen der Organisation	Rechnungslegungs- norm; Aussage zur Jahresrechnung	Zahlungsströme Berichtsjahr	Spezifische Risiken
Gemeindeeigene Unternehmen (Anstalten) gem. Art. 64 Abs. 1 Bst. b GG											
Keine gemeindeeigenen Unternehmen											
Öffentlich-rechtliche Organisationen der interkommunalen Zusammenarbeit (Gemeindeverbände, Anstalten etc.)*											
ARA Thunersee, Uetendorf, Gemeindeverband	Abwasserreinigung			Vorstand: E: H.J. Kast Delegierter: L: A. Berger drei Stimmen (Art. 25 des OGR)	Total 36 Gemeinden mit über 100'000 Einwohnern. Unter anderem Thun, Steffisburg, Spiez, etc.				HRM2	Betriebsbeitrag (2022: 65'497.90) und Investitionsbeitrag (2021: 16'653.40)	Haftung der Verbandsgemeinden gegenüber Dritten im Verhältnis ihrer Beiträge der letzten drei Jahre. Die Gemeinden haften solidarisch.
Gemeindeverband Obergurnigel, Uetendorf	Waldbewirtschaftung			Vorstand: E: F. Zimmermann Delegierter: L: P. Haldemann Stimmkraft im Verhältnis der Einwohner	Total 7 Gemeinden mit über 15'000 Einwohner (Forst- Längenbühl, Gurzelen, Seftigen, Thierachern, Uebeschi, Uetendorf und Uftiaen)				HRM2	Aufwandüberschuss (2022: 0.00)	Übernahme Aufwandüberschuss im Verhältnis der Einwohner gemäss DV Beschluss vom 06.11.2012.
Kulturförderung Region Thun, Gemeindeverband, Thun	Kulturförderung			Delegierte: L: M. Bühler eine Stimme (Art. 28 des OGR)	Einwohnergemeinden der Verwaltungs- kreises Thun				HRM2	Betriebsbeitrag (2022: 14'462.00)	Zwangsmitglied- schaft. Für Verbandschulden haftet das Ver- bandsvermögen.
Thuner Amtsanzeiger, Thun, Gemeindeverband	Herausgabe Thuner Amtsanzeiger als amtliches Publikationsorgan			Delegierter: L: S. Heunert eine Stimme (Art. 11 des OGR)	Einwohnergemeinden der Verwaltungs- kreises Thun				HRM2	Gewinnanteil (2022: 4'000.00)	Betriebsverlust wird von den Gemeinden nach Wohnbevöl- kerung getragen. Die Gemeinden haften solidarisch.
Wasserversorgung Gemeindeverband Blattenheid, Blumenstein	Wasserversorgung			Vorstand: E: H.P. Bigler Delegierter: L: F. Zahler Reber eine Stimme pro angefangenen 500 Einwohner	Total 16 Gemeinde plus 2 Vertragspartner mit über 22'500 Einwohner				HRM2	Betriebsbeitrag (2022: 126'621.01) und Nacheinkauf von CHF 300.00 pro zusätzlicher Einwohner alle 5 Jahre (2022: 0.00)	Die Gemeinden haften solidarisch.
Juristische Personen des Privatrechts*											
AG für Abfallverwertung AVAG, Thun	Kehrichtbeseitigung	3'400'000	0.29% 100 Aktien à 100.00	Delegierter: L: P. Haldemann		10'000	10'000	SOGES	OR	Entsorgungsgebühren (2022: 47'982.05 gem. Kto. 10110.01)	Aktienkapital
Verein Entwicklungsraum Thun, Thun	Förderung der Region als soziale, wirtschaftliche und ökologische Gemeinschaft			Delegierter: L: S. Heunert eine Stimme pro angefangenen 2'000 Einwohner	Thun, Steffisburg, etc.				OR	Mitgliederbeitrag (2022: 8'519.00)	Haftung gem. Art. 27 der Statuten mit dem Vereinsvermögen
Verkehrsbetriebe STI AG, Thun	Transport von Personen, Gepäck und Gütern	1'600'000	0.43% 69 Aktien à 100.00	Delegierter: L: D. Zeller		1	6'900		OR	keine	Aktienkapital
Mitgliedschaften in einfachen Gesellschaften, Kollektiv- und Kommanditgesellschaften*											
Keine.											

Beteiligungen (im Sinne der öffentlichen Aufgabenerfüllung)											
Name, Sitz Rechtsform	Tätigkeitsgebiet	Nominalka- pital (100%)	Eigentums- anteil	Stimmanteil - E: Exekutive - L: Legislative	Wesentliche Beteiligte	Buchwert per 31.12.	Anschaffungs- wert	Wesentliche Beteiligungen der Organisation	Rechnungslegungs- norm; Aussage zur Jahresrechnung	Zahlungsströme Berichtsjahr	Spezifische Risiken
Vertragliche Beziehungen zur Erfüllung von Gemeindeaufgaben*											
Besondere Massnahmen Sitzgemeindemodell mit Sitzgemeinde Thierachern	Massnahmen in den Bereichen integrative Förderung, Logopädie, Psychomotorik, DAZ, etc.				EG Amsoldingen, Blumenstein, Forst- Längenbühl bis Sommer 2022, Pohlern, Stocken- Höfen, Uebeschi und Thierachern					Schulkostenbeiträge (im Verhältnis der Schülerzahlen)	
Friedhof Thierachern Sitzgemeindemodell mit Sitzgemeinde Thierachern	Friedhofwiesen				EG Uebeschi und Thierachern					Gemeindebeitrag (im Verhältnis der Einwohner)	
Regionale Offene Jugendarbeit Sitzgemeindemodell mit Sitzgemeinde Uetendorf	Führung der Regionalen Offenen Jugendarbeit				EG Amsoldingen, Stocken-Höfen, Uebeschi, Uetendorf, Uttigen und Thierachern					Gemeindebeitrag (im Verhältnis der Einwohner) (2022: 19'029.20)	
Regionale Schulsozialarbeit Sitzgemeindemodell mit Sitzgemeinde Uetendorf	Aufbau, Betrieb und Erhaltung der Schulsozialarbeit in den Gemeinden				EG Amsoldingen, Stocken-Höfen, Thierachern, Uebeschi Uetendorf und Uttigen					Gemeindebeitrag (nach Stellenpensum der Schulstandorte) (2022: Aufwand 52'704.00; Ertrag 14'419.90)	
Regionaler Sozialdienst Uetendorf Sitzgemeindemodell mit Sitzgemeinde Uetendorf	Führung eines Regionalen Sozialdienstes				EG Amsoldingen, Stocken-Höfen, Uetendorf, Uttigen, Zwieselberg und Thierachern					Betriebskostenbeitrag (50 % nach Einwohner; 50 % nach Fällen) (2022: 12'749.35)	
RFO Thierachern-Regio Sitzgemeindemodell mit Sitzgemeinde Thierachern	Führungsorgan zur Be- wältigung von Katastrophen und Notlagen				EG Amsoldingen, Reutigen, Stocken- Höfen, Uebeschi, Zwieselberg und Thierachern					Gemeindebeiträge (je 1/6 der Nettokosten)	
Schule Thierachern Sitzgemeindemodell mit Sitzgemeinde Thierachern	Kindergarten und Unterstufe				EG Amsoldingen und Thierachern					Schulkostenbeiträge (im Verhältnis der Schülerzahlen)	
Schule Thierachern Sitzgemeindemodell mit Sitzgemeinde Thierachern	Sekundarstufe				EG Amsoldingen, Stocken-Höfen, Uebeschi und Thierachern					Schulkostenbeiträge (im Verhältnis der Schülerzahlen)	
Tierkörpersammelstelle Sitzgemeindemodell mit Sitzgemeinde Thun	Tierkörpersammelstelle				Total 20 Gemeinden. Unter anderem Thun und Steffisburg.					Betriebskostenbeitrag nach Gewicht (2022: 4'648.20)	
ZSO Thuner-Westamt Sitzgemeindemodell mit Sitzgemeinde Uetendorf	Zivilschutz				15 Gemeinden. Unter anderem Uetenorf, Uttigen, Wattenwil, etc.					Gemeindebeitrag (2026: 26'035.80)	

11.7 Gewährleistungsspiegel

Name, Sitz, Rechtsform	Eigentümer wesentliche Miteigentümer	Angaben zu den gesicherten Leistungen Art, Betrag, Verfall, Zinsangaben usw.)	Zahlungsströme im Berichtsjahr	Spezifische zusätzliche Angaben
Privatrechtliche Unternehmen (nach OR/ZGB)				
PK Previs, Bern, Stiftung	Versicherte	Nachschusspflicht bei Unterdeckung, Sanierungsmassnahmen je nach Deckungsgrad	Prämien	Deckungsgrad per 31.12.2021: 110.15 %
Öffentlich-rechtliche Unternehmen (nach Gemeindegesetz)				
keine				
Öffentlich-rechtliche Verträge				
keine				
Weitere Verpflichtungen (Altlasten, Leasing usw.)				
Gemeindeanteil Lastenverteilung Sozialhilfeaufwendungen		Anteil 2022 ca. CHF 1'430'000.00		Periodengerechte Abgrenzung fehlt

11.8 Anlagespiegel

Einwohnergemeinde Thierachern

 Anlagespiegel
 Finanzvermögen

2022

		108 Finanzvermögen Sachanlagen					
		1080	1084	1086	1087	1089	
		Grundstücke unüberbaut	Gebäude Finanzvermögen	Mobilien des Finanz- vermögens	Anlagen im Bau Finanzvermögen	Übrige Sachanlagen FV	
Anschaffungskosten	Anlagewert	01.01. 2022	56'008.15	4'182'640.00			
	Zuwachs/ Zugänge	2022					
	Abgänge	2022					
	Umgliederungen	2022					
	Anlagewert	31.12. 2022	56'008.15	4'182'640.00	0.00	0.00	0.00
kumulierte Wertberichtigungen	Stand per	01.01. 2022					
	Wertminderungen	2022					
	Aufwertungen	2022					
	Umgliederungen	2022					
	Stand per	31.12. 2022	0.00	0.00	0.00	0.00	0.00
Buchwerte	Buchwert netto	31.12. 2022	56'008.15	4'182'640.00	0.00	0.00	0.00
	davon Anlagen in Leasing	31.12. 2022					
	Versicherungswerte	31.12. 2022		7'700'000.00			

Einwohnergemeinde Thierachern Anlagespiegel 2022
Sachanlagen Verwaltungsvermögen

			140 Sachanlagen Verwaltungsvermögen								
			1400	1401	1402	1403	1404	1405	1406	1407	1409
			Grundstücke unbebaut	Strassen/ Verkehrswege	Wasserbau	Tiefbauten übrige	Hochbauten	Waldungen/ Alpen	Mobilien	Anlagen im Bau	Übrige Sachanlagen* (ohne 14099)
Anschaffungskosten	Anlagewert	01.01. 2022	0.00	4'212'636.95	38'023.54	1'493'734.81	845'334.80	0.00	403'574.80	1'546'236.69	188'394.80
	Zuwachs/ Zugänge	2022		586'439.89		1'192'814.94	1'000'841.26		192'366.00	1'156'899.30	
	Abgänge	2022								2'423'463.69	
	Umgliederungen	2022									
	Anlagewert	31.12. 2022	0.00	4'799'076.84	38'023.54	2'686'549.75	1'846'176.06	0.00	595'940.80	279'672.30	188'394.80
kumulierte ordentliche Abschreibungen	Stand per	01.01. 2022	0.00	-411'330.00	-2'280.00	-71'520.00	-184'670.00	0.00	-168'740.00	0.00	-88'370.00
	Planmässige Abschreibungen	2022		122'930.00	760.00	35'720.00	73'810.00		54'960.00		18'850.00
	Ausserplanmässige Abschreibungen	2022									
	Wertkorrekturen	2022									
	Stand per	31.12. 2022	0.00	-534'260.00	-3'040.00	-107'240.00	-258'480.00	0.00	-223'700.00	0.00	-107'220.00
Buchwerte	Buchwert netto	31.12. 2022	0.00	4'264'816.84	34'983.54	2'579'309.75	1'587'696.06	0.00	372'240.80	279'672.30	81'174.80
	davon Anlagen in Leasing	31.12. 2022									
	Versicherungswerte	31.12. 2022					30'050'000.00				

* darin nicht enthalten ist das bestehende VV bei Einführung von HRM2:

	Saldo per 01.01. 2022		Kumulierte Wertberichtigungen		Saldo per 31.12. 2022
Allgemeiner Haushalt	14099.0X	3'335'914.31	14099.99	2'335'130.00	1'000'784.31
Total		3'335'914.31		2'335'130.00	1'000'784.31

Einwohnergemeinde Thierachern

Anlagespiegel 2022

Übriges Verwaltungsvermögen

		142 Immaterielle Anlagen VV			144 Darlehen VV	145 Beteiligungen VV	146 Investitionsbeiträge VV	
		1420	1427	1421 & 1429	1441-1447	1452-1456	1460-1469	
		Informatik	Immat. Anlagen in Realisierung	übrige immaterielle Anlagen	Darlehen	Beteiligungen	Investitionen	
Anschaffungskosten	Anlagewert	01.01. 2022	552'245.60	16'195.05	217'559.95	50'000.00	10'203.00	181'978.70
	Zuwachs/ Zugänge	2022		6'281.95				6'911.25
	Abgänge	2022						
	Umgliederungen	2022						
	Anlagewert	31.12. 2022	552'245.60	22'477.00	217'559.95	50'000.00	10'203.00	188'889.95
kumulierte ordentliche Abschreibungen	Stand per	01.01. 2022	-526'434.00	0.00	-117'840.00			-19'940.00
	Planmässige Abschreibungen	2022	25'811.60		20'180.00			4'660.00
	Ausserplanmässige Abschreibungen	2022						
	Wertkorrekturen	2022						
	Stand per	31.12. 2022	-552'245.60	0.00	-138'020.00	0.00	0.00	-24'600.00
Buchwerte	Buchwert netto	31.12. 2022	0.00	22'477.00	79'539.95	50'000.00	10'203.00	164'289.95
	davon Anlagen in Leasing	31.12. 2022						
	Versicherungswerte	31.12. 2022						

11.9 Kreditkontrolle

11.9.1 Verpflichtungskredite für Investitionen

Konto-Nr.	Kreditbeschluss			Objektbezeichnung	Kreditkontrolle							
	Organ	Datum	Kreditsumme (brutto)		in CHF							Abrechnungsdatum
					Kumulierte Ausgaben 01.01.2022	Investitionsausgaben	Kumulierte Ausgaben 31.12.2022	Kumulierte Einnahmen 01.01.2022	Investitions-einnahmen	Kumulierte Einnahmen 31.12.2022	Saldo	
0220.5200.01			107'500.00	Ersatz EDV-Anlage Verwaltung	110'018.60		110'018.60			0.00	-2'518.60	15.08.2022
0220.5200.01	GR	26.03.2018	100'000.00									
0220.5200.01	GR	12.08.2019	7'500.00									
0290.5000.01			0.00	Landkauf Ameisenweg für öffentliche Aufgaben		1'259.70	1'259.70			0.00	-1'259.70	
1620.5040.01	GR	13.06.2022	270'000.00	Umbau ehemaliger Kommandoposten Kandermatte		161'387.40	161'387.40			0.00	108'612.60	
2120.5060.06	GV	22.08.2021	32'000.00	Mobiliar Schulraumprovisorium		40'687.90	40'687.90			0.00	-8'687.90	
2130.5060.03	GR	21.03.2022	163'000.00	Ersatz Schülerpulte und -stühle		151'678.10	151'678.10			0.00	11'321.90	
2170.5040.11	UA	20.12.2020	630'000.00	Sanierung Garderoben, Duschen und WC	486'506.35	161'348.16	647'854.51			0.00	-17'854.51	28.11.2022
2170.5040.14	GV	13.06.2022	270'000.00	Sanierung und Ausbau Schulanlage Kandermatte	25'803.35	56'591.10	82'394.45			0.00	187'605.55	
2170.5040.15	GV	29.11.2021	448'000.00	Schulraumprovisorium (Container)		352'986.75	352'986.75			0.00	95'013.25	
2176.5040.10	GR	22.03.2021	35'000.00	Türersatz ehemalige Abwartwohnung	29'551.35		29'551.35			0.00	5'448.65	17.01.2022
6150.5010.01			3'175'000.00	Mülimatt Ortsumfahrung	3'786'710.55	1'859.50	3'788'570.05	600'000.00		600'000.00	-613'570.05	
6150.5010.01	UA	10.06.2018	510'000.00									
6150.5010.01	UA	13.12.2015	2'665'000.00									
6150.5010.02			406'000.00	Sanierung Brüggstrasse	395'478.70	1'564.15	397'042.85			0.00	8'957.15	
6150.5010.02	UA	20.12.2020	66'000.00									
6150.5010.02	GV	11.06.2018	340'000.00									
6150.5010.05	GR	14.12.2015	72'000.00	Umrüstung Strassenbeleuchtung auf LED	41'423.50		41'423.50			0.00	30'576.50	05.09.2022
6150.5010.09	GR	05.09.2016	16'000.00	Sanierung Bushaltestelle Mittlerer Schwand	3'937.70		3'937.70			0.00	12'062.30	
6150.5010.11	GR	12.06.2017	87'000.00	Sanierung Ameisenweg und Blümlisalpstrasse	75'879.90		75'879.90			0.00	11'120.10	
6150.5010.12	UA	29.11.2020	1'100'000.00	Sanierung Niesenstrasse	290'789.25	292'787.04	583'576.29	560.05		560.05	516'423.71	
6150.5010.13	GR	15.08.2016	9'000.00	Sanierung Kelle (Aschnitt Mitte)	5'315.10		5'315.10			0.00	3'684.90	
6150.5040.01			0.00	Neubau Werkhof		170.00	170.00			0.00	-170.00	
7101.5031.02			144'000.00	Ersatz Hydrantenleitung Brüggstrasse (inkl. 21-29)	133'160.35		133'160.35	2'785.50		2'785.50	10'839.65	
7101.5031.02	GR	02.09.2019	125'000.00									
7101.5031.02	GR	22.06.2020	19'000.00									
7101.5031.05	GR	12.06.2017	195'000.00	Ersatz Hydrantenleitung Ameisenweg - Blümlisalpstr.	115'688.05		115'688.05			0.00	79'311.95	
7101.5031.11	UA	29.11.2020	500'000.00	Ersatz Hydrantenleitung Niesenstrasse	322'783.80	244'194.10	566'977.90	5'615.25	6'939.75	12'555.00	-66'977.90	
7101.5031.12	GV	11.06.2018	270'000.00	Ersatz Hydrantenleitung Schmitti - Sandbühlstrasse	230'800.40		230'800.40			0.00	39'199.60	
7101.5031.14			208'000.00	Ersatz Hydrantenleitung Hubel und div. Anpassunge	193'154.35		193'154.35			0.00	14'845.65	13.06.2022
7101.5031.14	GV	14.06.2021	17'000.00									
7101.5031.14	GR	22.06.2020	17'000.00									
7101.5031.14	GR	17.09.2018	174'000.00									
7101.5031.16	GV	02.12.2019	260'000.00	Ersatz Hydrantenleitung Räckholtern	153'425.86		153'425.86			0.00	106'574.14	
7201.5032.06	UA	29.11.2020	550'000.00	Sanierung Niesenstrasse	394'810.79	243'359.25	638'170.04			0.00	-88'170.04	
7201.5032.09			105'000.00	Ersatz Strassenabwasserleitung alter Eggstutz	91'649.25	222.00	91'871.25			0.00	13'128.75	
7201.5032.09	GR	10.05.2021	15'000.00				0.00			0.00	15'000.00	
7201.5032.09	GR	31.08.2020	90'000.00				0.00			0.00	90'000.00	

Kreditbeschluss				Kreditkontrolle									
Konto-Nr.	Organ	Datum	Kreditsumme (brutto)	Objektbezeichnung	in CHF							Saldo	Abrech- nungs- datum
					Kumulierte Ausgaben 01.01.2022	Investitions- ausgaben	Kumulierte Ausgaben 31.12.2022	Kumulierte Einnahmen 01.01.2022	Investitions- einnahmen	Kumulierte Einnahmen 31.12.2022			
7410.5020.03			49'000.00	Hochwasserschutzprojekt Glütschbach (innerh. Bau	22'465.65		22'465.65			0.00	26'534.35		
7410.5020.03	GR	03.09.2018	8'000.00										
7410.5020.03	GR	04.11.2019	26'000.00										
7410.5020.03	GR	14.12.2020	15'000.00										
7410.5020.05	GR	04.11.2019	9'500.00	Renaturierung Wahlenbach		2'742.30	2'742.30			0.00	6'757.70		
7900.5290.01	GR	04.11.2019	26'000.00	Totalrevision Baureglement	16'195.05	6'281.95	22'477.00			0.00	3'523.00		

Vermerk: In den mehrwertsteuerpflichtigen Funktionen werden die Ausgaben in dieser Tabelle exklusive Mehrwertsteuer dargestellt. Da der Kredit inklusive Mehrwertsteuer beschlossen wurde, muss die Mehrwertsteuer beim Saldo noch berücksichtigt werden, das heisst abgezogen werden.

11.9.2 Nachkredite

In der Liste sind nur Kreditüberschreitungen von über CHF 5'000 enthalten

Konto	Bezeichnung	Budget Aufwand	Rechnung Aufwand	Über-schreitung	Nachkredit				Begründung Mehraufwand
					Gebunden	Kompetenz GR	Kompetenz GV	Datum	
	Total	3'691'525.00	4'887'866.41	1'196'341.41	644'596.38	551'745.03	0.00		
0220	Allgemeine Dienste, übrige								
3010.01	Löhne des Verwaltungs- und Betriebspersonals	529'265.00	542'542.75	13'277.75		13'277.75		20.03.2023 Höhere Abgrenzung von Überzeit- und Feriensaldos, höhere Personalunterstützung durch Ausfälle.	
3118.01	Ansch. Immaterielle Anlagen (Software)	0.00	19'177.70	19'177.70		9'789.95		22.11.2021 GRB: Anschaffung CMI-Protokollverwaltung als Ersatz des ehemaligen Protokollprogramms.	
						4'550.00		05.09.2022 GRB: Verlängerung diverser Lizenzen.	
						3'300.00		31.10.2022 GRB: Serveranpassungen aufgrund neuem Protokollprogramm	
3130.01	Dienstleistungen Dritter (Honorare EDV-Support)	6'000.00	18'032.40	12'032.40		1'537.75		20.03.2023	
						7'700.00		31.10.2022 GRB: Serveranpassungen aufgrund neuem Protokollprogramm	
						4'332.40		20.03.2023 Vermehrter Supportbedarf unter anderem durch diverse Updates des Exchange-Servers aufgrund Sicherheitslücken.	
1620	Zivilschutz								
3144.01	Unterhalt Hochbauten (Gebäude)	1'000.00	47'638.70	46'638.70		46'638.70		07.02.2022 GRB: Mängelbehebung öffentliche Schutzräume aufgrund durchgeführter Schutzraumkontrollen.	
2110	Kindergarten								
3104.01	Lehrmittel	10'000.00	21'322.05	11'322.05		11'322.05		20.03.2023 Mehrauslagen für Lehrmittel durch den Brand im Kindergarten im Juni 2022. Rückerstattungen von Versicherungsleistungen in der Höhe von CHF 9'964.55 siehe Konto 2110.4260.01.	
2120	Primarstufe								
3010.10	Löhne des Verwaltungs- und Betriebspersonals	28'195.00	36'256.95	8'061.95		5'720.00		21.03.2022 GRB: Neueinstufung Schulsekretärin.	
						2'341.95		20.03.2023 Höhere Abgrenzung von Überzeit- und Feriensaldos.	
3113.01	Hardware	6'300.00	39'052.80	32'752.80		24'700.00		05.09.2022 GRB: Ersatz Lehrerlaptops und Schüler-iPads aufgrund ihrer Lebensdauer.	
						8'052.80		20.03.2023 Anschaffung neue Dockingstationen und Bildschirme für Schulleitungen und Schulsekretariat. Kostensteigerung Ersatzgeräte gemäss Nachkredit.	

In der Liste sind nur Kreditüberschreitungen von über CHF 5'000 enthalten

Konto	Bezeichnung	Budget Aufwand	Rechnung Aufwand	Überschreitung	Nachkredit				Begründung Mehraufwand
					Gebunden	Kompetenz GR	Kompetenz GV	Datum	
3130.02	Dienstleistungen Dritter (EDV-Support)	2'000.00	51'683.65	49'683.65		21'500.00		25.04.2022	GRB: Auslagerung SMI-Arbeiten an externer ICT-Dienstleister aufgrund des Todesfalls des Schulleiters Ende 2021. GRB: Weiterer Nachkredit für die Auslagerung SMI-Arbeiten, da bis Ende Schuljahr keine interne Lösung gefunden wurde. Zusätzliche Kosten des externen ICT-Dienstleisters bei Übergabe an neue SMIs.
						23'700.00		15.08.2022	
						4'483.65		20.03.2023	
3611.01	LA-Beiträge an Kanton (Lehrerbesoldungen)	1'133'600.00	1'149'193.79	15'593.79	15'593.79			20.03.2023	Zu tief budgetiert.
2130	Sekundarstufe I								
3110.01	Büromöbel und -geräte, Schulmobiliar	1'400.00	12'649.60	11'249.60		8'300.00		09.05.2022	GRB: Einrichtung neues Schulleiterbüro und Büro der Schulsozialarbeit.
						2'949.60		20.06.2022	GRB: Ersatz Büromobiliar Schulsekretariat.
3130.02	Dienstleistungen Dritter (EDV-Support)	15'000.00	78'972.20	63'972.20		21'500.00		25.04.2022	GRB: Auslagerung SMI-Arbeiten an externer ICT-Dienstleister aufgrund des Todesfalls des Schulleiters Ende 2021. GRB: Weiterer Nachkredit für die Auslagerung SMI-Arbeiten, da bis Ende Schuljahr keine interne Lösung gefunden wurde. Zusätzliche Kosten des externen ICT-Dienstleisters bei Übergabe an neue SMIs.
						35'500.00		15.08.2022	
						6'972.20		20.03.2023	
3611.01	LA-Beiträge an Kanton (Lehrerbesoldungen)	997'100.00	1'065'398.09	68'298.09	68'298.09				Zu tief budgetiert.
2170	Schulliegenschaften Primarschulen und Kindergarten								
3010.01	Löhne des Verwaltungs- und Betriebspersonals	129'775.00	148'063.80	18'288.80		500.00		14.11.2022	GRB: Prämie gemäss Art. 9 des Personalreglements.
						17'788.80		20.03.2023	Mehrkosten durch verschiedene Mehraufwände (Wasserschaden, Brand, etc.) sowie höheren Abgrenzungen von Überzeit- und Ferienguthaben.
3101.01	Betriebs- und Verbrauchsmaterial	9'700.00	21'173.15	11'473.15		7'000.00		05.09.2022	GRB: Mehrkosten infolge Preissteigerung Papierprodukte sowie Kosten Coronamassnahmen.
						4'473.15		20.03.2023	Zu tief budgetiert.
3144.01	Unterhalt Hochbauten (Gebäude)	34'800.00	118'524.05	83'724.05		9'100.00		13.12.2021	GRB: Reparatur Warenlift.
					16'112.25			20.03.2023	Behebung Wasserschaden.
					58'511.80			20.03.2023	Behebung Brand Kindergarten.
3910.01	Interne Verrechnung von Dienstleistungen	21'280.00	29'425.00	8'145.00		8'145.00		20.03.2023	Höhere interne Verrechnungen aufgrund der durch den Werkhof geleisteten Stunden.

In der Liste sind nur Kreditüberschreitungen von über CHF 5'000 enthalten

Konto	Bezeichnung	Budget Aufwand	Rechnung Aufwand	Überschreitung	Nachkredit				Begründung Mehraufwand
					Gebunden	Kompetenz GR	Kompetenz GV	Datum	
2176	Schulliegenschaften Oberstufenschulzentrum								
3144.01	Unterhalt Hochbauten (Gebäude)	93'700.00	136'529.48	42'829.48		5'700.00 4'000.00 28'500.00 4'629.48		09.05.2022 20.06.2022 14.11.2022 20.03.2023	GRB: Unterhaltsarbeiten für neues Büro Schulleiter. GRB: Erneuerung Beleuchtung Treppenhaus ehemalige Abwartwohnung und Küche. GRB: Beschaffung neue smarte Heizungsventile im Zusammenhang mit der Strommangellage und dem damit verbundenen sparsamen Energieumgang. Zu tief Budgetiert
2180	Tagesbetreuung								
3010.01	Löhne des Verwaltungs- und Betriebspersonals	98'260.00	125'692.80	27'432.80		1'180.00 13'900.00 12'352.80		19.09.2022 12.12.2022 20.03.2023	GRB: Aufstockung Schulsekretariat Tagesschule. GRB: Auszahlung Überstunden neue Tagesschulleitung aufgrund Einarbeitung und Aufarbeitung diverse Höhere Personalkosten infolge erhöhter Betreuungszeiten und Zunahme der betreuten Kinder.
2190	Schulleitung und Schulverwaltung								
3010.01	Löhne des Verwaltungs- und Betriebspersonals	0.00	24'334.25	24'334.25		24'334.25		07.02.2022	GRB: Schaffung neue Stelle Hauptschulleiter.
3132.01	Honorare externe Berater, Gutachter, Fachexperten, etc.	0.00	6'136.50	6'136.50		6'136.50		25.04.2022	GRB: Unterstützung externe Berater für Schulreorganisation.
2195	Schülertransporte								
3130.01	Dienstleistungen Dritter (gem. Schulwegregl.)	3'550.00	9'532.90	5'982.90		5'982.90		20.03.2023	Schülertransport von Ukarinekinder in die Willkommensklasse in Uetendorf.
6150	Gemeindestrassen								
3010.01	Löhne des Verwaltungs- und Betriebspersonals	133'235.00	141'127.75	7'892.75		7'892.75		20.03.2023	Mehrkosten durch Personalausfall sowie höherer Abgrenzung von Überzeit- und Feriensaldos per Ende Jahr.
3141.01	Unterhalt Strasse / Verkehrswege	40'000.00	45'004.15	5'004.15		5'004.15		19.09.2022	GRB: Ersatzneubau Stützmauer Räbgässli.
3141.03	Strassenmarkierungen	10'000.00	17'365.75	7'365.75		7'365.75		05.09.2022	GRB: Mehrkosten bei den im Budget geplanten Strassenmarkierungen.
7201	Abwasserbeseitigung (Gemeindebetr.)								
3320.91	Planmässige Abschreibungen übrige immaterielle Anlagen	11'750.00	18'950.00	7'200.00	7'200.00			20.03.2023	Höhere Abschreibungen, da die budgetierten Beiträge des Kantons für die umgesetzten GEP-Massnahmen noch nicht eingegangen sind.
3510.11	Einlage in SF Werterhalt	0.00	44'460.00	44'460.00	44'460.00			20.03.2023	Da die Anschlussgebühren tiefer ausgefallen sind, musste eine zusätzliche Einlage, finanziert durch die wiederkehrenden Gebühren, getätigt werden.

In der Liste sind nur Kreditüberschreitungen von über CHF 5'000 enthalten

Konto	Bezeichnung	Budget Aufwand	Rechnung Aufwand	Überschreitung	Nachkredit				Begründung Mehraufwand
					Gebunden	Kompetenz GR	Kompetenz GV	Datum	
7410 3132.01	Gewässerverbauungen Honorare externe Berater, Gutachter, Fachexperten etc.	4'000.00	30'585.30	26'585.30		26'585.30		20.03.2023	Entgegen der Planung wurde das Biberkonzept über die Erfolgsrechnung anstelle der Investitionsrechnung verbucht.
9630 3430.01	Liegenschaften des Finanzvermögens Baul. Unterhalt Liegenschaften FV (Geschäftshaus)	84'700.00	116'811.73	32'111.73		13'000.00		20.06.2022	GRB: Sanierung Arztpraxis und Badezimmer Mietwohnung.
3430.02	Baul. Unterhalt Liegenschaften FV (altes Dorfschulhaus)	6'200.00	24'055.59	17'855.59		19'111.73 6'500.00		31.10.2022 14.11.2022	GRB: Sanierung des Flachdachs Erdgeschoss. GRB: Beschaffung neue smarte Heizungsventile im Zusammenhang mit der Strommangellage und dem damit verbundenen sparsamen Energieumgang.
3439.02	Heizmaterial	20'600.00	37'857.40	17'257.40		11'355.59		20.03.2023	Reparatur Wasserleitungsbruch und Austausch Heizungspumpe.
3893.01	Einlage SF WE Liegenschaften Finanzvermögen	38'500.00	54'280.68	15'780.68		17'257.40		20.03.2023	Doppelter Einkauf von Heizmaterial Anfang und Ende Jahr, sowie Kostensteigerung des Heizmaterials.
9900 3894.01	Nicht aufgeteilte Posten Zus. Abschreibungen VV, nicht zuteilbar	221'615.00	656'035.45	434'420.45	434'420.45	15'780.68		20.03.2023	Höhere Einlage infolge positivem Jahresabschluss. Höhere zusätzliche Abschreibungen gemäss gesetzlichen Vorgaben.

11.10 Weitere Massgebende Angaben

11.10.1 Werterhaltungskosten und Einlage in die SF Werterhalt Wasserversorgungsanlagen

Wiederbeschaffungswert, Werterhaltungskosten und Einlage in die Spezialfinanzierung Werterhalt für Wasserversorgungsanlagen ¹

Rechnungsjahr: 2022

Wasserversorgung: Thierachern

Kontaktperson: Michael Aeberhard

Telefon: 033 346 00 41

Datengrundlagen	<input type="checkbox"/>	Geschätzt	①	②	③	④	⑤	⑥
	<input checked="" type="checkbox"/>	GWP	Wiederbeschaffungswert brutto in Fr.	Beiträge Dritter ² in Fr.	Wiederbeschaffungswert netto in Fr. (① - ②)	Nutzungsdauer in Jahren	Erneuerungsrate in % (100/④)	Werterhaltungskosten in Fr./Jahr (③*⑤)
	<input checked="" type="checkbox"/>	Anlagenbuchhaltung						
Anlageteile								
1. Wasserfassungen			-		-	50	2.00%	-
2. Aufbereitungsanlagen			-		-	33	3.00%	-
3. Pumpwerke, Druckreduzier- und Messschächte			128'925		128'925	50	2.00%	2'579
4. Leitungen und Hydranten			12'082'155		12'082'155	80	1.25%	151'027
5. Reservoir			-		-	66	1.50%	-
6. Mess-, Steuerungs-, Fernwirkanlagen			53'653		53'653	20	5.00%	2'683
7. Einkaufssummen an andere Wasserversorgungen ³			-		-	33	3.00%	-
Total 1 - 7			12'264'733	-	12'264'733			156'288

⑦ Bestand Verwaltungsvermögen in Franken oder		in Prozent von ③: (100*⑦/③)
⑧ Bestand Spezialfinanzierung Werterhalt in Franken	653'648	in Prozent von ③: (100*⑧/③) 5%

Bemerkungen:

⑨ Gewählter Einlagesatz in Prozent ⁵	60%
⑩ Einlage in SF Werterhalt in Franken (⑩ x ⑨)	93'773
Einmalige Anschlussgebühren, an Einlage angerechnet ⁶	145'714
Einlage Spezialfinanzierung abzügl. Anschlussgebühren	-
① Anzahl Einwohner im Versorgungsgebiet	2'412
② Einlage pro Einwohner in Franken (⑩ / ①)	39

Datum: Thierachern, 14.02.2023

Unterschrift:

¹ Dieses Blatt ist Bestandteil der Jahresrechnung

² Zu erwartende Beiträge aus dem kantonalen Trinkwasserfonds und von der Gebäudeversicherung abziehen (beim WEA erfragen).

³ Einkaufssummen an andere Wasserversorgungen, einmalige Konzessionsabgaben oder dergleichen - die Abschreibungssätze sind anhand der Laufzeiten festzulegen. Bestehen Kategorien mit unterschiedlichen Abschreibungssätzen so ist die Rubrik 7 manuell mit zusätzlichen Zeilen zu ergänzen. Einkaufssummen an andere Wasserversorgungen sind verbindlich mit einem Abschreibungssatz von 3 % einzutragen.

⁴ Ermittlung des Einlageprozentsatzes gemäss Kapitel 6.1. der WEA-Broschüre "Finanzierung der Wasserversorgung" (2004).

⁵ Die Einlage in die Spezialfinanzierung muss mindestens 60% betragen, solange Verwaltungsvermögen besteht oder der Bestand der SF Werterhalt nicht mehr 25% des Wiederbeschaffungswertes beträgt.

⁶ Die einmaligen Anschlussgebühren dürfen an die jährliche Einlage in die Spezialfinanzierung Werterhalt angerechnet werden

11.10.2 Werterhaltungskosten und Einlage in die SF Werterhalt Abwasseranlagen

Wiederbeschaffungswert, Werterhaltungskosten und Einlage in die Spezialfinanzierung Werterhalt für die kommunalen Abwasseranlagen und gegebenenfalls den Gemeindeanteil an den regionalen Anlagen¹

Rechnungsjahr: 2022

Gemeinde: Thierachem

Kontaktperson: Michael Aeberhard

Telefon: 033 346 00 41

E-Mail: michael.aeberhard@thierachem.ch

Aktualisierungsjahr:

Datengrundlagen AWA
Gemeinde Anlagenbuchhaltung

Datengrundlagen AWA
Verband Anlagenbuchhaltung

	①	②	③	④	⑤	⑥
	Wiederbeschaffungswert in Fr.	Nutzungsdauer in Jahren	Erneuerungsrate in % (100/②)	Walterhaltungskosten in Fr./a (①*③)	Einlegesatz ² %	Einlage in die Spezialfinanzierung in Fr./a (④*⑤)

1. Gemeindeanlagen

1.1 Kanalisationen	16'090'829	80	1.25%	201'135	60%	120'681
1.2 Spezialbauwerke	712'000	50	2.00%	14'240	60%	8'544
1.3 Abwasserreinigungsanlagen	-	33	3.00%	-		-
Total 1 (1.1 - 1.3) bzw. mittlerer Einlegesatz (Spalte ⑤)	16'802'829			215'375	60%	129'225

2. Gemeindeanteil an regionalen Anlagen³

2.1 Kanalisationen	279'156	80	1.25%	3'489	60%	2'094
2.2 Spezialbauwerke	106'695	50	2.00%	2'134	60%	1'280
2.3 Abwasserreinigungsanlagen	1'690'038	33	3.00%	50'701	60%	30'421
Total 2 (2.1 - 2.3) bzw. mittlerer Einlegesatz (Spalte ⑤)	2'075'889			56'324	60%	33'795

Total 1 + 2 bzw. mittlerer Einlegesatz (Spalte ⑤)	18'878'718			271'700	60%	163'020
Einmalige Anschlussgebühren, an Einlage angerechnet ⁴						118'560
Einlage Spezialfinanzierung abzüglich Anschlussgebühren						44'460

⑦ Stand Verwaltungsvermögen	
⑧ oder Stand Spezialfinanzierung Werterhalt	3'880'880

in Prozent von ①: (100*⑦/①)	
in Prozent von ①: (100*⑧/①)	20.6%

Höchstens Fr. 200 / EW ⁵	
EW ⁶	2'412
Fr./EW	68

Bemerkungen:

Datum: 14.02.2023

Unterschrift: _____

¹ Dieses Blatt ist Bestandteil der Jahresrechnung. Eine Kopie senden Sie bitte an das AWA:

² Die Einlage in die Spezialfinanzierung muss mindestens 60% betragen, solange der Bestand der SF Werterhalt nicht mehr als 25% des Wiederbeschaffungswertes beträgt.

³ Daten des Teils 2 nur dann angeben, wenn der Verband die Einlage in die Spezialfinanzierung nicht selber vornimmt. (Anteil gemäss Kostenverteiler Verband).

⁴ Die einmaligen Anschlussgebühren dürfen an die jährliche Einlage in die Spezialfinanzierung Werterhalt angerechnet werden.

⁵ Gemäss Artikel 32, Absatz 4 KGV ist die Einlage in die Spezialfinanzierung auf jährlich Fr. 200 (Gemeinde und Region) pro Einwohnerwert beschränkt.

⁶ Einwohnerwert (EW): Gemäss Artikel 36g KGV.

		Bestand 1.1	Zuwachs	Abgang	Bestand 31.12.
	Aktiven	19'545'667.76	50'836'243.12	51'037'686.83	19'344'224.05
10	Finanzvermögen	10'046'298.76	46'132'739.18	47'362'002.19	8'817'035.75
100	Flüssige Mittel und kurzfristige Geldanlagen	2'575'652.98	19'265'671.29	20'682'823.08	1'158'501.19
1000	Kasse	2'844.10	59'169.65	59'129.30	2'884.45
10000	Kasse	2'844.10	59'169.65	59'129.30	2'884.45
10000.01	Kasse	2'019.55	57'018.75	57'029.30	2'009.00
10000.02	Kasse Volksbibliothek	824.55	2'150.90	2'100.00	875.45
1001	Post	416'858.26	1'577'441.58	1'946'087.62	48'212.22
10010	Post Geschäftskonten	416'858.26	1'577'441.58	1'946'087.62	48'212.22
10010.01	PostFinance CH61 0900 0000 3001 0181 9	413'504.00	1'570'441.58	1'938'931.32	45'014.26
10010.02	PostFinance CH36 0900 0000 3131 4130 0	3'354.26	7'000.00	7'156.30	3'197.96
1002	Bank	1'255'950.62	17'122'551.76	17'271'135.36	1'107'367.02
10020	Bankkontokorrente	1'255'950.62	17'122'551.76	17'271'135.36	1'107'367.02
10020.01	Raiffeisenbank Gürbe CH05 8080 8001 8576 5555 0	504'605.57	15'953'909.56	15'351'214.46	1'107'300.67
10020.04	Berner Kantonalbank CH94 0079 0020 2616 5876 2	751'345.05	1'168'642.20	1'919'920.90	66.35
1003	Kurzfristige Geldmarktanlagen	900'000.00	500'037.50	1'400'000.00	37.50
10030	Kurzfristige Geldmarktanlagen	900'000.00	500'037.50	1'400'000.00	37.50
10030.01	Raiffeisenbank Sparkonto 31 CH81 8080 8006 2562 4305 1	500'000.00	500'037.50	1'000'000.00	37.50
10030.02	Raiffeisenbank Sparkonto 90 CH15 8080 8005 3209 0786 8	400'000.00		400'000.00	

		Bestand 1.1	Zuwachs	Abgang	Bestand 31.12.
1004	Debit- und Kreditkarten		6'470.80	6'470.80	
10040	Debit- und Kreditkarten		6'470.80	6'470.80	
10040.01	Debit- und Kreditkarten		6'470.80	6'470.80	
101	Forderungen	2'591'169.58	25'736'671.57	26'038'312.46	2'289'528.69
1010	Forderungen aus Lieferungen und Leistungen an Dritte	522'740.70	3'504'500.70	3'881'631.50	145'609.90
10100	Forderungen aus Lieferungen und Leistungen	522'740.70	3'504'500.70	3'881'631.50	145'609.90
10100.01	Debitoren, diverse	56'556.95	65'213.85	84'034.75	37'736.05
10100.06	Debitoren Sammelkonto Gebührenfakturierung	467'683.75	3'439'286.85	3'798'296.75	108'673.85
10100.99	WB auf Forderungen aus Lieferungen und Leistungen	-1'500.00		-700.00	-800.00
1011	Kontokorrente mit Dritten	81'015.60	120'066.40	115'012.05	86'069.95
10110	Kontokorrente mit Dritten	81'015.60	120'066.40	115'012.05	86'069.95
10110.01	Kontokorrent Avag	12'646.20	86'143.00	84'316.40	14'472.80
10110.02	Kontokorrent Ara Investitionen	57'712.00	16'653.40	6'911.25	67'454.15
10110.03	Kontokorrent Frankiersystem (IFS)	1'179.80	6'000.00	6'322.25	857.55
10110.04	Kontokorrent Talus	9'477.60	10'770.00	17'326.15	2'921.45
10110.05	Kontokorrent Apple School Manager		500.00	136.00	364.00
1012	Steuerforderungen	1'088'882.23	20'600'199.02	20'572'597.40	1'116'483.85
10120	Forderungen allgemeine Gemeindesteuern	1'088'882.23	20'600'199.02	20'572'597.40	1'116'483.85
10120.01	Steuerguthaben NESKO	1'246'210.43	10'893'299.00	10'870'458.13	1'269'051.30
10120.10	Girokonto Kanton	2'371.80	9'706'900.02	9'708'839.27	432.55
10120.99	Wertberichtigung auf Steuerguthaben	-159'700.00		-6'700.00	-153'000.00
1014	Transferforderungen	898'406.45	1'409'146.25	1'366'312.31	941'240.39
10140	Transferforderungen	898'406.45	1'409'146.25	1'366'312.31	941'240.39
10140.01	Debitor Lastenausgleich Fürsorge	804'000.00	1'315'669.20	1'271'669.20	848'000.00

		Bestand 1.1	Zuwachs	Abgang	Bestand 31.12.
10140.02	Debitor Betreuungsgutscheine	94'406.45	93'477.05	94'643.11	93'240.39
1015	Interne Kontokorrente		34'954.80	34'954.80	
10150	Kontokorrente mit zu konsolidierenden Einheiten		11'314.60	11'314.60	
10150.01	Abrechnungskonto Swisscom		11'314.60	11'314.60	
10153	Abrechnungskonten Löhne		23'640.20	23'640.20	
10153.01	Abrechnungskonto Familienausgleichskasse		23'640.20	23'640.20	
1019	Übrige Forderungen	124.60	67'804.40	67'804.40	124.60
10190	Übrige Forderungen	124.60	124.60	124.60	124.60
10190.01	Verrechnungssteuer-Guthaben	124.60	124.60	124.60	124.60
10192	MWST Vorsteuerguthaben		67'679.80	67'679.80	
10192.11	MWST Wasser Vorsteuer ER		5'320.20	5'320.20	
10192.12	MWST Wasser Vorsteuer IR		18'723.05	18'723.05	
10192.21	MWST Abwasser Vorsteuer ER		10'595.40	10'595.40	
10192.22	MWST Abwasser Vorsteuer IR		19'944.65	19'944.65	
10192.31	MWST Kehricht Vorsteuer ER		13'096.50	13'096.50	
104	Aktive Rechnungsabgrenzungen	640'827.05	1'130'356.72	640'827.05	1'130'356.72
1040	Personalaufwand		2'841.00		2'841.00
10400	Personalaufwand		2'841.00		2'841.00
10400.01	Personalaufwand		2'841.00		2'841.00
1041	Sach- und übriger Betriebsaufwand	2'132.00	5'903.65	2'132.00	5'903.65
10410	Sach- und übriger Betriebsaufwand	2'132.00	5'903.65	2'132.00	5'903.65
10410.01	Sach- und übriger Betriebsaufwand	2'132.00	5'903.65	2'132.00	5'903.65

		Bestand 1.1	Zuwachs	Abgang	Bestand 31.12.
1043	Transfers der Erfolgsrechnung	278'229.05	726'232.15	278'229.05	726'232.15
10430	Transfers der Erfolgsrechnung	278'229.05	726'232.15	278'229.05	726'232.15
10430.01	Transfers der Erfolgsrechnung	278'229.05	726'232.15	278'229.05	726'232.15
1044	Finanzaufwand / Finanzertrag		10'061.10		10'061.10
10440	Finanzaufwand / Finanzertrag		10'061.10		10'061.10
10440.01	Finanzaufwand / Finanzertrag		10'061.10		10'061.10
1045	Übriger betrieblicher Ertrag	360'466.00	385'318.82	360'466.00	385'318.82
10450	Übriger betrieblicher Ertrag	360'466.00	385'318.82	360'466.00	385'318.82
10450.01	Übriger betrieblicher Ertrag	360'466.00	385'318.82	360'466.00	385'318.82
106	Vorräte	1.00	39.60	39.60	1.00
1060	Vorräte	1.00	39.60	39.60	1.00
10600	Vorräte	1.00	39.60	39.60	1.00
10600.02	Drucksachen	1.00	39.60	39.60	1.00
108	Sachanlagen FV	4'238'648.15			4'238'648.15
1080	Grundstücke FV	56'008.15			56'008.15
10800	Grundstücke FV	56'008.15			56'008.15
10800.01	Unterer Schwand, Parzelle Nr. 008	994.00			994.00
10800.02	Räbgässli, Parzelle Nr. 125	462.00			462.00
10800.03	Mülimatt, Parzelle Nr. 503	840.00			840.00
10800.04	Mülimatt, Parzelle Nr. 504	2'464.00			2'464.00
10800.05	Mülimatt, Parzelle Nr. 579	3'332.00			3'332.00
10800.06	Zälg, Parzelle Nr. 538	12'717.25			12'717.25
10800.07	Zälg, Parzelle Nr. 539	33'882.90			33'882.90

Einwohnergemeinde Thierachern HRM2

Bilanz 2022

		Bestand 1.1	Zuwachs	Abgang	Bestand 31.12.
10800.08	Husmatte, Parzelle Nr. 435	1'316.00			1'316.00
1084	Gebäude FV	4'182'640.00			4'182'640.00
10840	Gebäude FV	4'182'640.00			4'182'640.00
10840.01	Dorfstrasse, Parzelle Nr. 192	2'929'360.00			2'929'360.00
10840.02	Fritz-Indermühleweg, Parzelle Nr. 411	1'202'320.00			1'202'320.00
10840.03	Schwandstrasse, Parzelle Nr. 354	50'960.00			50'960.00
14	Verwaltungsvermögen	9'499'369.00	4'703'503.94	3'675'684.64	10'527'188.30
140	Sachanlagen VV	9'135'400.70	4'136'301.14	3'071'023.44	10'200'678.40
1401	Strassen / Verkehrswege	3'801'306.95	586'439.89	122'930.00	4'264'816.84
14010	Allgemeiner Haushalt	3'801'306.95	586'439.89	122'930.00	4'264'816.84
14010.01	Strassen / Verkehrswege allgemeiner Haushalt	4'212'636.95	586'439.89		4'799'076.84
14010.99	WB Strassen / Verkehrswege allgemeiner Haushalt	-411'330.00		122'930.00	-534'260.00
1402	Wasserbau	35'743.54		760.00	34'983.54
14020	Allgemeiner Haushalt	35'743.54		760.00	34'983.54
14020.01	Wasserbau	38'023.54			38'023.54
14020.99	WB Wasserbau	-2'280.00		760.00	-3'040.00
1403	Übrige Tiefbauten	1'422'214.81	1'192'814.94	35'720.00	2'579'309.75
14030	Allgemeiner Haushalt	35'961.50		970.00	34'991.50
14030.01	Tiefbauten	38'871.50			38'871.50
14030.99	WB Tiefbauten	-2'910.00		970.00	-3'880.00
14031	Wasserversorgung	1'295'754.06	554'422.90	25'620.00	1'824'556.96
14031.01	Wasserversorgungsanlagen	1'363'214.06	554'422.90		1'917'636.96
14031.99	WB Tiefbauten Wasserwerk	-67'460.00		25'620.00	-93'080.00

		Bestand 1.1	Zuwachs	Abgang	Bestand 31.12.
14032	Abwasserentsorgung	90'499.25	638'392.04	9'130.00	719'761.29
14032.01	Kanalisationsanlage	91'649.25	638'392.04		730'041.29
14032.99	WB Tiefbauten Abwasserbeseitigung	-1'150.00		9'130.00	-10'280.00
1404	Hochbauten	660'664.80	1'000'841.26	73'810.00	1'587'696.06
14040	Allgemeiner Haushalt	660'664.80	1'000'841.26	73'810.00	1'587'696.06
14040.21	Schulanlagen	845'334.80	1'000'841.26		1'846'176.06
14040.99	WB Hochbauten	-184'670.00		73'810.00	-258'480.00
1406	Mobilien VV	234'834.80	192'366.00	54'960.00	372'240.80
14060	Allgemeiner Haushalt	153'630.95	192'366.00	48'560.00	297'436.95
14060.01	Mobilien VV	57'202.25			57'202.25
14060.21	Schulmobiliar	81'350.50	192'366.00		273'716.50
14060.31	Werkhofmobiliar	154'678.20			154'678.20
14060.99	WB Mobilien VV	-139'600.00		48'560.00	-188'160.00
14065	Feuerwehr	81'203.85		6'400.00	74'803.85
14065.01	Feuerwehrmobiliar	110'343.85			110'343.85
14065.99	WB Mobilien Feuerwehr	-29'140.00		6'400.00	-35'540.00
1407	Anlagen im Bau	1'546'236.69	1'163'839.05	2'430'403.44	279'672.30
14070	Allgemeiner Haushalt	834'257.35	676'285.70	1'230'870.75	279'672.30
14070.08	Sanierung Bushaltestelle Mittlerer Schwand	3'937.70			3'937.70
14070.09	Sanierung Kelle (Abschnitt Mitte)	5'315.10			5'315.10
14070.12	Sanierung Niesenstrasse	290'229.20	292'787.04	583'016.24	
14070.15	Hochwasserschutzprojekt Glütschbach (innerh. Baugeb)	22'465.65			22'465.65
14070.16	Sanierung Garderoben, Duschen und WC Kandermatte	486'506.35	161'348.16	647'854.51	
14070.17	Sanierung und Ausbau Schulanlage Kandermatte	25'803.35	56'591.10		82'394.45
14070.18	Landkauf für öffentliche Aufgaben		1'259.70		1'259.70
14070.19	Umbau KP II, Kandermatte		161'387.40		161'387.40
14070.20	Neubau Werkhof		170.00		170.00

Einwohnergemeinde Thierachern HRM2

Bilanz 2022

		Bestand 1.1	Zuwachs	Abgang	Bestand 31.12.
14070.21	Renaturierung Wahlenbach		2'742.30		2'742.30
14071	Wasserversorgung	317'168.55	244'194.10	561'362.65	
14071.08	Ersatz Hydrantenleitung Niesenstrasse	317'168.55	244'194.10	561'362.65	
14072	Abwasserentsorgung	394'810.79	243'359.25	638'170.04	
14072.02	Sanierung Abwasserleitung Niesenstrasse	394'810.79	243'359.25	638'170.04	
1409	Übrige Sachanlagen	1'434'399.11		352'440.00	1'081'959.11
14090	Allgemeiner Haushalt	100'024.80		18'850.00	81'174.80
14090.21	Übrige Sachanlagen Schulen	188'394.80			188'394.80
14090.99	WB Übrige Sachanlagen	-88'370.00		18'850.00	-107'220.00
14099	Sammelkonto bestehendes VV beim Übergang auf HRM2	1'334'374.31		333'590.00	1'000'784.31
14099.01	Bestehendes VV, allgemeiner Haushalt	132'841.00			132'841.00
14099.02	Bestehendes VV, Feuerwehr	467'696.21			467'696.21
14099.03	Bestehendes VV, Kandermatte	1'320'513.25			1'320'513.25
14099.04	Bestehendes VV, Friedhof	41'017.55			41'017.55
14099.05	Bestehendes VV, SA Kandermatte	1'373'846.30			1'373'846.30
14099.99	WB bestehendes Verwaltungsvermögen	-2'001'540.00		333'590.00	-2'335'130.00
142	Immaterielle Anlagen	141'726.60	558'527.55	598'237.20	102'016.95
1420	Informatik	25'811.60	552'245.60	578'057.20	
14200	Allgemeiner Haushalt	22'608.60	536'202.60	558'811.20	
14200.01	Informatik Gemeindeverwaltung	110'018.60		110'018.60	
14200.21	Informatik Schulen	426'184.00		426'184.00	
14200.99	WB Informatik	-513'594.00	536'202.60	22'608.60	
14201	Wasserversorgung	3'203.00	16'043.00	19'246.00	
14201.01	Informatik Wasserversorgung	16'043.00		16'043.00	
14201.99	WB Informatik	-12'840.00	16'043.00	3'203.00	

		Bestand 1.1	Zuwachs	Abgang	Bestand 31.12.
1427	Immat. Anlagen in Realisierung	16'195.05	6'281.95		22'477.00
14270	Allgemeiner Haushalt	16'195.05	6'281.95		22'477.00
14270.01	Totalrevision Baureglement	16'195.05	6'281.95		22'477.00
1429	Immaterielle Anlagen	99'719.95		20'180.00	79'539.95
14291	Wasserversorgung	4'955.30		1'230.00	3'725.30
14291.01	GWP-Nachführung	12'695.30			12'695.30
14291.99	WB Immaterielle Anlagen	-7'740.00		1'230.00	-8'970.00
14292	Abwasserentsorgung	94'764.65		18'950.00	75'814.65
14292.01	GEP-Nachführung	204'864.65			204'864.65
14292.99	WB Immaterielle Anlagen	-110'100.00		18'950.00	-129'050.00
144	Darlehen	50'000.00			50'000.00
1444	Darlehen an öffentliche Unternehmungen	50'000.00			50'000.00
14440	Darlehen an öffentliche Unternehmungen	50'000.00			50'000.00
14440.01	Darlehen Holzgemeinde Obergurnigel	50'000.00			50'000.00
145	Beteiligungen und Grundkapita I	10'203.00			10'203.00
1454	Beteiligungen an öffentliche Unternehmungen	10'003.00			10'003.00
14540	Beteiligungen an öffentliche Unternehmungen	10'003.00			10'003.00
14540.02	Anteilschein Verkehrsbetriebe STI AG	1.00			1.00
14540.03	Aktien AG für Abfallverwertung AVAG	10'000.00			10'000.00
14540.04	Aktien Stockhornbahn AG	1.00			1.00
14540.05	Aktien Skilift AG Innereriz	1.00			1.00

		Bestand 1.1	Zuwachs	Abgang	Bestand 31.12.
1455	Beteiligungen an privaten Unternehmungen	200.00			200.00
14550	Beteiligungen an privaten Unternehmungen	200.00			200.00
14550.01	Anteilschein Raiffeisenbank Gürbe	200.00			200.00
146	Investitionsbeiträge	162'038.70	8'675.25	6'424.00	164'289.95
1462	Investitionsbeiträge an Gde. und Zweckverbände	167'185.95	1'764.00	4'660.00	164'289.95
14621	Wasserversorgung	65'288.00		1'060.00	64'228.00
14621.01	Einkaufsbeiträge, Wasservers. Blattenheid	69'948.00			69'948.00
14621.99	WB Einkaufsbeiträge Wasservers. Blattenheid	-4'660.00		1'060.00	-5'720.00
14622	Abwasserentsorgung	101'897.95	1'764.00	3'600.00	100'061.95
14622.01	Investitionsbeiträge ARA Region Thun	117'177.95	1'764.00		118'941.95
14622.99	WB Investitionsbeiträge ARA Region Thun	-15'280.00		3'600.00	-18'880.00
1469	Investitionsbeiträge an Anlagen im Bau	-5'147.25	6'911.25	1'764.00	
14692	Abwasserentsorgung	-5'147.25	6'911.25	1'764.00	
14692.01	Baukostenbeitrag ARA 2021	-5'147.25	6'911.25	1'764.00	
	Passiven	19'545'667.76	28'988'525.32	29'189'969.03	19'344'224.05
20	Fremdkapital	5'698'082.68	26'588'826.37	27'786'394.89	4'500'514.16
200	Laufende Verbindlichkeiten	840'185.56	23'217'254.49	23'460'450.27	596'989.78
2000	Laufende Verbindl. aus Lief. u. Leistungen von Dritten	755'137.77	11'545'375.80	11'789'685.65	510'827.92
20000	Laufende Verbindl. aus Lief. u. Leistungen von Dritten	755'137.77	11'191'718.80	11'436'028.65	510'827.92
20000.01	Kreditorensammelkonto	754'717.77	11'158'695.01	11'406'393.46	507'019.32
20000.02	Kreditoren diverse	420.00	32'922.96	29'534.36	3'808.60
20000.07	Differenzkonto ESR-Zahlungen		100.83	100.83	

		Bestand 1.1	Zuwachs	Abgang	Bestand 31.12.
20001	Kreditoren Sozial- und Personalversicherungen		353'657.00	353'657.00	
20001.01	Abrechnungskonto AHV/IV/EO/ALV		163'674.60	163'674.60	
20001.02	Abrechnungskonto Verwaltungskostenbeiträge		1'045.80	1'045.80	
20001.03	Abrechnungskonto Familienausgleichskasse		19'061.10	19'061.10	
20001.04	Abrechnungskonto Unfallversicherung		14'776.00	14'776.00	
20001.05	Abrechnungskonto Pensionskasse		145'873.45	145'873.45	
20001.06	Abrechnungskonto Krankentaggeldversicherung		9'226.05	9'226.05	
2001	Kontokorrente mit Dritten	27'030.54	8'549.87	12'815.10	22'765.31
20010	Kontokorrente mit Kanton	154.30	584.30	738.60	
20010.01	Abrechnungskonto Quellensteuer	154.30	584.30	738.60	
20012	Kontokorrente mit andern Dritten	26'876.24	7'965.57	12'076.50	22'765.31
20012.01	Kaffeekasse Personal	1'304.30	1'028.40	1'076.50	1'256.20
20012.02	Thuner Amtsanzeiger	25'571.94	6'937.17	11'000.00	21'509.11
2002	Steuern		72'315.50	72'315.50	
20022	Steuerschulden MWST		72'315.50	72'315.50	
20022.11	MWST Umsatzsteuer Wasser		16'180.40	16'180.40	
20022.21	MWST Umsatzsteuer Abwasser		37'899.55	37'899.55	
20022.31	MWST Umsatzsteuer Kehricht		18'235.55	18'235.55	
2004	Transferverbindlichkeiten	-847.60	6'963'299.65	6'962'483.15	-31.10
20040	Transferverbindlichkeiten Erfolgsrechnung	-847.60	6'963'299.65	6'962'483.15	-31.10
20040.01	Durchlaufkonto	-847.60	6'934'743.65	6'933'927.15	-31.10
20040.03	Durchlaufkonto Ersatzbeitragsfonds		28'556.00	28'556.00	
2005	Interne Kontokorrente		4'609'753.67	4'609'355.47	398.20
20053	Abrechnungskonten Löhne		1'354'215.95	1'353'817.75	398.20
20053.01	Abrechnungskonto Lohnverarbeitung		1'354'215.95	1'353'817.75	398.20

		Bestand 1.1	Zuwachs	Abgang	Bestand 31.12.
20054	Abrechnungskonten Zahlungsverkehr		3'255'537.72	3'255'537.72	
20054.01	Abrechnungskonto ESR-Zahlungen		3'255'537.72	3'255'537.72	
2006	Depotgelder und Kautionen	58'864.85	17'960.00	13'795.40	63'029.45
20060	Depotgelder und Kautionen	58'864.85	17'960.00	13'795.40	63'029.45
20060.01	Depotgelder Grabunterhalte	45'120.70	11'925.60	13'795.40	43'250.90
20060.02	Erwachsenenaustausch Tschechien	555.80	1.40		557.20
20060.03	Hobbyausstellung	1'383.80	3.45		1'387.25
20060.04	Vereinskonvent	10'812.60	27.05		10'839.65
20060.05	Sichlete	991.95	2.50		994.45
20060.06	Depotgelder Gipsmodelle Projekt Kandermatte		6'000.00		6'000.00
201	Kurzfristige Finanzverbindlichkeiten	1'010'000.00	3'250'000.00	2'250'000.00	2'010'000.00
2011	Verbindlichkeiten gegenüber Gemeinwesen und Gem.verb.		1'250'000.00	1'250'000.00	
20110	Kurzfr. Verbindlichkeiten gegenüber Gemeinwesen		1'250'000.00	1'250'000.00	
20110.01	Darlehen Gemeinde Vaz/Obervaz		1'250'000.00	1'250'000.00	
2014	Kurzfristiger Anteil lang fristiger Verbindlichkeiten	1'010'000.00	2'000'000.00	1'000'000.00	2'010'000.00
20144	Kurzfristiger Anteil von lang fristigen Darlehen	1'010'000.00	2'000'000.00	1'000'000.00	2'010'000.00
20144.04	IH-Darlehen Pavillon Oberstufenschule	10'000.00			10'000.00
20144.05	Darlehen Suva Nr. 40002218	1'000'000.00		1'000'000.00	
20144.06	SIX Personalvorsorgestiftung Nr. 14778/2		2'000'000.00		2'000'000.00
204	Passive Rechnungsabgrenzung	58'956.32	108'399.33	58'956.32	108'399.33
2040	Personalaufwand	39'799.25	63'362.00	39'799.25	63'362.00
20400	Personalaufwand	39'799.25	63'362.00	39'799.25	63'362.00
20400.01	Abgrenzung Ferien- und Überzeitguthaben	37'028.05	63'012.00	37'028.05	63'012.00
20400.02	Übriger Personalaufwand	2'771.20	350.00	2'771.20	350.00

		Bestand 1.1	Zuwachs	Abgang	Bestand 31.12.
2041	Sach- und übriger Betriebsaufwand	926.47	919.15	926.47	919.15
20410	Sach- und übriger Betriebsaufwand	926.47	919.15	926.47	919.15
20410.01	Sach- und übriger Betriebsaufwand	926.47	919.15	926.47	919.15
2043	Transfers der Erfolgsrechnung	5'437.60	34'176.28	5'437.60	34'176.28
2043	Transfers der Erfolgsrechnung	5'437.60	34'176.28	5'437.60	34'176.28
20430.01	Transfers der Erfolgsrechnung	5'437.60	34'176.28	5'437.60	34'176.28
2044	Finanzaufwand / Finanzertrag	12'793.00	9'856.00	12'793.00	9'856.00
20440	Finanzaufwand / Finanzertrag	12'793.00	9'856.00	12'793.00	9'856.00
20440.01	Finanzaufwand, Finanzertrag	5'380.00	3'798.00	5'380.00	3'798.00
20440.02	Vorauszahlung Mietzinse	7'413.00	6'058.00	7'413.00	6'058.00
2045	Übriger betrieblicher Ertrag		85.90		85.90
20450	übriger betrieblicher Ertrag		85.90		85.90
20450.01	übriger betrieblicher Ertrag		85.90		85.90
206	Langfristige Finanzverbindlichkeiten	3'720'000.00		2'010'000.00	1'710'000.00
2064	Darlehen, Schuldscheine	3'700'000.00		2'000'000.00	1'700'000.00
20640	Langfristige Darlehen	3'700'000.00		2'000'000.00	1'700'000.00
20640.07	Darlehen Suva Nr. 40002507	700'000.00			700'000.00
20640.08	Darlehen Suva Nr. 82030901	1'000'000.00			1'000'000.00
20640.10	SIX Personalvorsorgestiftung Nr. 14778/2	2'000'000.00		2'000'000.00	
2069	Übrige langfristige Finanzver bindlichkeiten	20'000.00		10'000.00	10'000.00
20690	Übrige langfristige Finanzver bindlichkeiten	20'000.00		10'000.00	10'000.00
20690.03	IH-Darlehen Pavillon Oberstufenschule	20'000.00		10'000.00	10'000.00

		Bestand 1.1	Zuwachs	Abgang	Bestand 31.12.
209	Verbindl. gegenüber Spezialfinanz. und Fonds im FK	68'940.80	13'172.55	6'988.30	75'125.05
2092	Verbindlichkeiten gegenüber Legaten und Stiftungen	68'940.80	13'172.55	6'988.30	75'125.05
20920	Verbindlichkeiten gegenüber Legaten und Stiftungen	68'940.80	13'172.55	6'988.30	75'125.05
20920.01	Hans Hubacher Fonds	20'000.00			20'000.00
20920.02	Klassenkasse Oberstufenschule	13'180.50	5'889.80	6'057.30	13'013.00
20920.03	Fonds Prämierung für Abschlussarbeiten	4'192.85	10.00	400.00	3'802.85
20920.04	Reisekasse Primarschule	27'016.70	6'311.50		33'328.20
20920.05	Kulturkasse Oberstufenschule	3'437.00	178.75		3'615.75
20920.06	J+S Oberstufenschule	1'113.75	2.80		1'116.55
20920.07	Spendenkonto Tagesschule		779.70	531.00	248.70
29	Eigenkapital	13'847'585.08	2'399'698.95	1'403'574.14	14'843'709.89
290	Verpfl. bzw. Vorsch. gegenüber Spezialfinanzierungen	2'192'869.07	119'254.22		2'312'123.29
2900	Spezialfinanzierungen im Eigenkapital	2'192'869.07	119'254.22		2'312'123.29
29000	Spezialfinanzierungen im Eigenkapital	392'420.35	3'873.15		396'293.50
29000.01	SF Feuerwehr (2-seitig) RA	392'420.35	3'873.15		396'293.50
29001	Verpflichtungen / Vorschüsse Wasserwerk	622'770.53	49'722.51		672'493.04
29001.01	Spezialfinanzierung RA Wasser	622'770.53	49'722.51		672'493.04
29002	Verpflichtungen / Vorschüsse Abwasserbeseitigung	767'161.90	34'241.49		801'403.39
29002.01	Spezialfinanzierung RA Abwasser	767'161.90	34'241.49		801'403.39
29003	Verpflichtungen / Vorschüsse Abfall	410'516.29	31'417.07		441'933.36
29003.01	Spezialfinanzierung RA Abfall	410'516.29	31'417.07		441'933.36

		Bestand 1.1	Zuwachs	Abgang	Bestand 31.12.
293	Vorfinanzierungen	5'484'036.56	363'014.63	137'389.15	5'709'662.04
2930	Vorfinanzierungen	5'484'036.56	363'014.63	137'389.15	5'709'662.04
29300	Vorfinanzierungen		54'280.68		54'280.68
29300.01	Spezialfinanzierung Werterhaltung Liegenschaften FV		54'280.68		54'280.68
29301	Vorfinanzierungen Wasserwerk	1'158'270.15	145'713.95	36'979.00	1'267'005.10
29301.01	Spezialfinanzierung Werterhaltung Wasseranlagen	1'158'270.15	145'713.95	36'979.00	1'267'005.10
29302	Vorfinanzierungen Abwasserentsorgung	4'325'766.41	163'020.00	100'410.15	4'388'376.26
29302.01	Spezialfinanzierung Werterhaltung Abwasser	4'325'766.41	163'020.00	100'410.15	4'388'376.26
294	Reserven	910'297.57	656'035.45		1'566'333.02
2940	Finanzpolitische Reserve	910'297.57	656'035.45		1'566'333.02
29400	Zusätzliche Abschreibungen	910'297.57	656'035.45		1'566'333.02
29400.01	Zusätzliche Abschreibungen	910'297.57	656'035.45		1'566'333.02
296	Neubewertungsreserve Finanzvermögen	840'090.95		157'039.65	683'051.30
2960	Neubewertungsreserve Finanzvermögen	840'090.95		157'039.65	683'051.30
29600	Neubewertungsreserve Finanzvermögen	628'158.55		157'039.65	471'118.90
29600.01	Neubewertungsreserve Finanzvermögen	628'158.55		157'039.65	471'118.90
29601	Schwankungsreserve	211'932.40			211'932.40
29601.01	Schwankungsreserve	211'932.40			211'932.40

Einwohnergemeinde Thierachern HRM2

Bilanz 2022

		Bestand 1.1	Zuwachs	Abgang	Bestand 31.12.
299	Bilanzüberschuss / -fehlbetrag	4'420'290.93	1'261'394.65	1'109'145.34	4'572'540.24
2990	Jahresergebnis	1'109'145.34	152'249.31	1'109'145.34	152'249.31
29900	Jahresergebnis	1'109'145.34	152'249.31	1'109'145.34	152'249.31
29900.01	Jahresergebnis	1'109'145.34	152'249.31	1'109'145.34	152'249.31
2999	Kumulierte Ergebnisse der Vorjahre	3'311'145.59	1'109'145.34		4'420'290.93
29990	Kumulierte Ergebnisse der Vorjahre	3'311'145.59	1'109'145.34		4'420'290.93
29990.01	Bilanzüberschuss / Nettovermögen	3'311'145.59	1'109'145.34		4'420'290.93

Bezeichnung	Rechnung 2022		Budget 2022		Rechnung 2021		
	Aufwand	Ertrag	Aufwand	Ertrag	Aufwand	Ertrag	
0	Allgemeine Verwaltung	997'320.31	201'535.85	992'490.00	179'575.00	991'026.95	188'657.53
01	Legislative und Exekutive	130'562.50	15'910.00	155'265.00	5'000.00	140'163.95	5'368.40
011	Legislative	31'098.15		40'760.00		29'521.25	
0110	Legislative	31'098.15		40'760.00		29'521.25	
3000.01	Löhne, Tag- und Sitzungsgelder an Behörden und Komm.	4'360.00		6'960.00		2'535.00	
3053.01	AG-Beiträge an Unfallversicherungen	1.65				1.50	
3099.01	Übriger Personalaufwand	1'445.50		1'450.00		51.90	
3100.01	Büromaterial	1'357.00		1'500.00		1'130.85	
3102.01	Drucksachen, Publikationen	3'924.50		4'100.00		3'751.20	
3111.01	Ansch. Mobilien, Geräte, Werkzeuge					1'703.65	
3130.01	Dienstleistungen Dritter (Rechnungsprüfung)	8'030.75		8'300.00		10'177.65	
3130.02	Porti und allgemeiner Aufwand	9'728.75		16'200.00		7'919.50	
3636.01	Beiträge an Ortsparteien	2'250.00		2'250.00		2'250.00	
012	Exekutive	99'464.35	15'910.00	114'505.00	5'000.00	110'642.70	5'368.40
0120	Exekutive	99'464.35	15'910.00	114'505.00	5'000.00	110'642.70	5'368.40
3000.01	Löhne, Tag- und Sitzungsgelder Gemeinderat	69'665.00		80'700.00		68'790.00	
3000.02	Löhne, Tag- und Sitzungsgelder an Behörden und Komm.	7'145.00		9'140.00		12'170.00	
3050.01	AG-Beiträge AHV, IV, EO, ALV, Verwaltungskosten	5'399.30		5'785.00		5'495.15	
3052.01	AG-Beiträge an Pensionskassen	2'229.60		2'230.00		1'871.00	
3053.01	AG-Beiträge an Unfallversicherungen	310.85		345.00		328.60	
3054.01	AG-Beiträge an Familienausgleichskasse	1'251.00		1'430.00		1'358.00	
3090.01	Aus- und Weiterbildung des Personals	100.00		2'300.00		150.00	
3099.01	Übriger Personalaufwand	4'686.70		4'640.00		2'503.50	
3132.01	Honorare externe Berater, Gutachter, Fachexperten etc.					14'543.80	
3134.01	Sachversicherungsprämien	899.50		935.00		915.60	
3170.01	Reisekosten und Spesen	526.20		1'000.00		511.70	
3199.01	Gemeinderatskredit	7'251.20		6'000.00		2'005.35	
4260.01	Rückerstattungen Dritter						368.40
4612.01	Interne Verrechnung von Dienstleistungen SF		3'000.00		3'000.00		3'000.00

Bezeichnung	Rechnung 2022		Budget 2022		Rechnung 2021		
	Aufwand	Ertrag	Aufwand	Ertrag	Aufwand	Ertrag	
4631.01		10'910.00					
4910.01		2'000.00		2'000.00		2'000.00	
02	Allgemeine Dienste	866'757.81	185'625.85	837'225.00	174'575.00	850'863.00	183'289.13
022	Allgemeine Dienste, übrige	818'455.16	185'625.85	791'575.00	174'575.00	801'239.35	183'289.13
0220	Allgemeine Dienste, übrige	818'455.16	185'625.85	791'575.00	174'575.00	801'239.35	183'289.13
3010.01	Löhne des Verwaltungs- und Betriebspersonals	542'542.75		529'265.00		531'968.90	
3050.01	AG-Beiträge AHV, IV, EO, ALV, Verwaltungskosten	34'354.80		34'395.00		34'455.15	
3052.01	AG-Beiträge an Pensionskassen	43'313.90		42'925.00		42'477.30	
3053.01	AG-Beiträge an Unfallversicherungen	5'357.70		5'555.00		5'597.20	
3054.01	AG-Beiträge an Familienausgleichskasse	7'960.05		8'500.00		8'515.10	
3055.01	AG-Beiträge an Krankentaggeldversicherungen	3'129.50		3'120.00		3'153.25	
3090.01	Aus- und Weiterbildung des Personals	4'720.00		7'900.00		2'060.00	
3099.01	Übriger Personalaufwand	260.50				127.95	
3100.01	Büromaterial	8'228.15		11'000.00		6'066.50	
3101.01	Betriebs- und Verbrauchsmaterial	385.40		800.00		357.50	
3102.01	Drucksachen, Publikationen	1'506.35		1'500.00		778.00	
3110.01	Büromöbel und -geräte	3'163.85		3'000.00		15'917.00	
3113.01	Hardware	4'020.45		500.00		619.15	
3118.01	Ansch. Immaterielle Anlagen (Software)	19'177.70				5'612.57	
3130.01	Dienstleistungen Dritter (Honorare EDV-Support)	18'032.40		6'000.00		7'807.63	
3130.02	Dienstleistungen Dritter (Porti, Telefon, Gebühren)	12'605.68		13'000.00		12'845.12	
3130.03	Mitglieder- und Verbandsbeiträge	5'241.00		5'210.00		5'059.50	
3132.01	Honorare externe Berater, Gutachter, Fachexperten etc.			7'000.00		1'365.90	
3134.01	Sachversicherungsprämien	1'998.90		2'015.00		2'021.85	
3150.01	Unterhalt Büromöbel und -geräte	1'009.50		500.00		2'158.00	
3153.01	Informatik Unterhalt (Hardware)					3'781.45	
3158.01	Unterhalt immaterielle Anlagen (Software)	32'979.75		35'500.00		31'784.90	
3169.01	Übrige Mieten und Benützungskosten	977.70		1'200.00		1'158.43	
3170.01	Reisekosten und Spesen	1'736.60		1'500.00		656.50	
3199.01	Übriger Betriebsaufwand	648.43		860.00		539.70	
3300.61	Planmässige Abschreibungen Mobilien VV	5'720.00		5'720.00		5'720.00	
3320.01	Planmässige Abschreibungen Informatik	22'608.60		22'610.00		22'610.00	

Bezeichnung	Rechnung 2022		Budget 2022		Rechnung 2021	
	Aufwand	Ertrag	Aufwand	Ertrag	Aufwand	Ertrag
3611.01 Entschädigungen an Kantone und Konkordate	36'775.50		42'000.00		46'024.80	
4250.01 Verkäufe		1'344.40		500.00		2'567.80
4260.01 Rückerstattungen Dritter		6'080.10		500.00		9'745.13
4611.01 Entschädigung von Kanton und Konkordaten		2'206.80		2'400.00		2'390.75
4612.01 Interne Verrechnung von Dienstleistungen SF		120'185.95		120'880.00		112'783.10
4612.02 Entsch. von Gemeinden und Gemeindeverbänden		12'927.50		14'500.00		12'921.30
4910.01 Interne Verrechnung von Dienstleistungen		42'881.10		35'795.00		42'881.05
029 Verwaltungsliegenschaften	48'302.65		45'650.00		49'623.65	
0290 Verwaltungsliegenschaften	48'302.65		45'650.00		49'623.65	
3010.01 Löhne des Verwaltungs- und Betriebspersonals	4'652.15		4'630.00		4'634.75	
3053.01 AG-Beiträge an Unfallversicherungen	17.45		20.00		18.15	
3101.01 Betriebs- und Verbrauchsmaterial	131.20		200.00		136.85	
3120.01 Ver- und Entsorgung Liegenschaften VV	2'867.70		3'000.00		2'813.25	
3144.01 Unterhalt Hochbauten (Gebäude)			1'000.00		432.95	
3160.01 Miete und Pacht Liegenschaften (PP Bären)	2'000.00		2'000.00		2'000.00	
3160.02 Miete und Pacht Liegenschaften (Verwaltung)	38'634.15		34'800.00		39'587.70	
1 Öffentliche Ordnung und Sicherheit, Verteidigung	384'156.60	320'363.65	380'245.00	351'960.00	404'107.19	343'347.05
11 Öffentliche Sicherheit	6'609.80		6'320.00		6'704.60	
111 Polizei	6'609.80		6'320.00		6'704.60	
1110 Polizei	6'609.80		6'320.00		6'704.60	
3000.01 Löhne, Tag- und Sitzungsgelder	700.00		400.00		850.00	
3130.01 Dienstleistungen Dritter (Mitgliederbeiträge)	100.00		100.00		100.00	
3631.01 Beiträge an Kanton (Interventionskosten)	5'809.80		5'820.00		5'754.60	

Bezeichnung	Rechnung 2022		Budget 2022		Rechnung 2021	
	Aufwand	Ertrag	Aufwand	Ertrag	Aufwand	Ertrag
14 Allgemeines Rechtswesen	29'746.75	49'610.85	31'600.00	43'500.00	19'589.34	37'737.15
140 Allgemeines Rechtswesen	29'746.75	49'610.85	31'600.00	43'500.00	19'589.34	37'737.15
1400 Allgemeines Rechtswesen	29'746.75	49'610.85	31'600.00	43'500.00	19'589.34	37'737.15
3130.01 Dienstleistungen Dritter (Ausländergebühren)	2'375.10		3'000.00		2'566.30	
3130.02 Dienstleistungen Dritter (Baugebühren)	22'426.85		17'500.00		8'259.10	
3132.01 Honorare externe Berater, Gutachter, Fachexperten etc.	4'849.80		11'000.00		8'654.10	
3181.01 Tatsächliche Forderungsverluste	95.00		100.00		109.84	
4210.01 Gebühren für Amtshandlungen (Verwaltung)		11'483.25		10'000.00		11'130.95
4210.02 Gebühren für Amtshandlungen (Bauwesen)		37'062.60		31'500.00		25'046.20
4611.01 Entschädigung von Kanton und Konkordaten		1'065.00		2'000.00		1'560.00
15 Feuerwehr	257'531.05	257'531.05	292'305.00	292'305.00	295'181.90	295'181.90
150 Feuerwehr	257'531.05	257'531.05	292'305.00	292'305.00	295'181.90	295'181.90
1500 Feuerwehr	257'531.05	257'531.05	292'305.00	292'305.00	295'181.90	295'181.90
3000.01 Löhne, Tag- und Sitzungsgelder	21'925.00		35'350.00		24'600.00	
3000.02 Löhne, Fixum	23'900.00		26'300.00		24'500.00	
3010.01 Löhne des Verwaltungs- und Betriebspers. (Übungssold)	24'900.00		31'230.00		21'650.00	
3010.02 Löhne des Verwaltungs- und Betriebspers. (Einsatzsold)	8'792.40		10'000.00		11'156.70	
3050.01 AG-Beiträge AHV, IV, EO, ALV, Verwaltungskosten	1'016.40		1'005.00		1'227.75	
3053.01 AG-Beiträge an Unfallversicherungen	639.05		700.00		639.05	
3054.01 AG-Beiträge an Familienausgleichskasse	235.50		250.00		303.45	
3090.01 Aus- und Weiterbildung des Personals	1'761.90		2'000.00		365.00	
3099.01 Übriger Personalaufwand	934.00		2'230.00		872.85	
3099.02 Schlussabend	5'460.00		4'500.00		3'221.43	
3099.03 Tag der offenen Türe	3'024.00		2'000.00			
3100.01 Büromaterial			200.00			
3101.01 Betriebs- und Verbrauchsmaterial	6'688.38		9'700.00		3'873.53	
3102.01 Drucksachen, Publikationen	495.55		1'550.00		892.25	
3103.01 Fachliteratur, Zeitschriften	825.00		1'000.00		750.00	
3111.01 Maschinen, Geräte und Fahrzeuge	5'080.25		9'600.00		4'265.55	
3112.01 Kleider, Wäsche, Vorhänge					6'448.00	

Bezeichnung	Rechnung 2022		Budget 2022		Rechnung 2021	
	Aufwand	Ertrag	Aufwand	Ertrag	Aufwand	Ertrag
3118.01 Ansch. Immaterielle Anlagen (Software)	289.00					
3120.01 Ver- und Entsorgung Liegenschaften VV	4'649.55		3'000.00		3'250.70	
3130.01 Dienstleistungen Dritter (Telefon, Funk etc.)	1'535.85		4'000.00		2'164.05	
3130.02 Allgemeiner Aufwand (Porti, Homepage)	146.85		1'000.00		176.30	
3130.03 Mitglieder und Verbandsbeiträge	810.00		1'260.00		1'080.00	
3134.01 Sachversicherungsprämien	1'171.60		1'215.00		1'174.30	
3134.02 Motorfahrzeug Versicherungsprämien	5'372.17		6'265.00		5'642.55	
3136.01 Aertzliche Untersuchungen	679.25		2'380.00		1'215.00	
3137.01 Steuern und Abgaben	1'264.45		1'400.00		1'264.45	
3144.01 Unterhalt Hochbauten (Gebäude)	117.60		400.00			
3151.01 Unterh. Apparate, Maschinen, Geräte, Fahrzeuge, Werkzeuge	15'460.84		17'180.00		17'429.06	
3151.02 Unterhalt Atemschutz	16'169.25		12'020.00		6'616.05	
3151.03 Unterhalt Korpsmaterial	2'576.85		8'800.00		2'682.45	
3160.01 Miete und Pacht Liegenschaften	20'500.00		21'500.00		20'500.00	
3161.01 Mieten, Benutzungskosten Anlagen	9'785.00		7'500.00		5'490.00	
3170.01 Reisekosten und Spesen	2'427.10		3'050.00		1'884.05	
3181.01 Tatsächliche Forderungsverluste (Feuerwehersatzabg.)	3'943.56		2'500.00		1'721.80	
3300.61 Planmässige Abschreibungen Mobilien VV (neu)	6'400.00		6'400.00		6'400.00	
3300.91 Planmässige Abschreibungen bish. VV (10 Jahre)	46'770.00		46'770.00		46'770.00	
3409.01 Übrige Passivzinsen			150.00			
3612.01 Interne Verrechnung von Dienstleistungen	5'907.40		5'900.00		5'893.90	
3612.02 Entschädigungen an Gemeinden und Gemeindeverbände	2'004.15		2'000.00		2'008.85	
4200.01 Ersatzabgaben		211'047.35		230'000.00		242'583.15
4240.01 Benützungsgebühren und Dienstleistungen		2'392.00		4'500.00		4'990.00
4250.01 Verkäufe		4'067.50				
4260.01 Rückerstattungen Dritter		300.00				6'184.40
4409.01 Verrechnete Zinsen		381.20				172.35
4631.01 Beiträge von Kantonen und Konkordaten		39'343.00		40'000.00		41'252.00
9010.01 Ertragsüberschuss (Gewinn)	3'873.15				57'052.83	
9011.01 Aufwandüberschuss (Verlust)				17'805.00		

Bezeichnung	Rechnung 2022		Budget 2022		Rechnung 2021		
	Aufwand	Ertrag	Aufwand	Ertrag	Aufwand	Ertrag	
16	Verteidigung	90'269.00	13'221.75	50'020.00	16'155.00	82'631.35	10'428.00
161	Militärische Verteidigung	662.00		3'060.00	500.00	530.70	
1610	Militärische Verteidigung	662.00		3'060.00	500.00	530.70	
3120.01	Ver- und Entsorgung Liegenschaften VV	432.20		500.00		434.55	
3130.02	Unterhalt Scheibenstand und Schützenhaus	177.90		2'500.00		45.50	
3134.01	Sachversicherungsprämien	51.90		60.00		50.65	
4240.01	Benützungsgebühren und Dienstleistungen				500.00		
162	Zivile Verteidigung	89'607.00	13'221.75	46'960.00	15'655.00	82'100.65	10'428.00
1620	Zivilschutz	81'121.05	6'150.00	35'245.00	5'900.00	76'667.20	5'900.00
3000.01	Löhne, Tag- und Sitzungsgelder	290.00				300.00	
3010.01	Löhne des Verwaltungs- und Betriebspersonals	102.80		800.00		509.05	
3050.01	AG-Beiträge AHV, IV, EO, ALV, Verwaltungskosten	35.30		55.00		33.00	
3053.01	AG-Beiträge an Unfallversicherungen	5.55		10.00		5.30	
3054.01	AG-Beiträge an Familienausgleichskasse	8.20		15.00		8.15	
3055.01	AG-Beiträge an Krankentaggeldversicherungen	446.15		5.00		3.00	
3120.01	Ver- und Entsorgung Liegenschaften VV	914.35		1'000.00		1'064.30	
3111.01	Maschinen, Geräte und Fahrzeuge	704.15					
3134.01	Sachversicherungsprämien	1'448.90		1'560.00		1'423.10	
3144.01	Unterhalt Hochbauten (Gebäude)	47'638.70		1'000.00		41'558.45	
3151.01	Unterh. Apparate, Maschinen, Geräte, Fahrzeuge, Werkzeuge	583.75		300.00		519.95	
3612.01	Entschädigungen an Gemeinden und Gemeindeverbände	26'035.80		27'600.00		28'349.00	
3930.01	Interne Verrechnung von Betriebs- und Verwaltungsk.	2'907.40		2'900.00		2'893.90	
4472.01	Vergütung für Benützung Liegenschaften VV		6'150.00		5'900.00		5'900.00
4479.01	Übrige Erträge Liegenschaften VV						
1627	Regionaler Führungsstab	8'485.95	7'071.75	11'715.00	9'755.00	5'433.45	4'528.00
3000.01	Löhne, Tag- und Sitzungsgelder	6'122.00		6'655.00		4'990.10	
3053.01	AG-Beiträge an Unfallversicherungen	15.75		10.00		12.55	
3090.01	Aus- und Weiterbildung des Personals	200.00		300.00			
3100.01	Büromaterial			100.00		35.80	
3111.01	Maschinen, Geräte und Fahrzeuge	1'546.00		3'320.00			

Bezeichnung	Rechnung 2022		Budget 2022		Rechnung 2021		
	Aufwand	Ertrag	Aufwand	Ertrag	Aufwand	Ertrag	
3133.01	Internet Homepage	29.80		30.00		29.80	
3170.01	Reisekosten und Spesen	272.40		700.00		65.20	
3612.01	Entschädigungen an Gemeinden und Gemeindeverbände			300.00			
3910.01	Interne Verrechnung von Dienstleistungen	300.00		300.00		300.00	
4632.01	Beiträge von Gemeinden und Gemeindeverbänden		7'071.75		9'755.00		4'528.00
2	Bildung	5'343'288.48	2'800'459.78	5'000'850.00	2'476'275.00	4'754'754.52	2'450'351.88
21	Obligatorische Schule	4'814'655.39	2'399'182.14	4'452'650.00	2'055'275.00	4'212'135.43	2'024'939.37
211	Eingangsstufe	312'683.55	183'375.40	319'495.00	155'700.00	307'612.58	152'797.59
2110	Kindergarten	312'683.55	183'375.40	319'495.00	155'700.00	307'612.58	152'797.59
3104.01	Lehrmittel	21'322.05		10'000.00		9'839.40	
3110.01	Büromöbel und Geräte	2'839.95		2'150.00		2'506.64	
3119.01	Übrige nicht aktivierbare Anlagen	300.00		440.00		338.30	
3130.01	Dienstleistungen Dritter (Telefon, Porti, Gebühren)	1'001.70		1'200.00		862.80	
3134.01	Sachversicherungsprämien	392.65		185.00		189.35	
3159.01	Unterhalt übrige mobilie Anlagen	117.75		350.00		16.95	
3170.01	Reisekosten und Spesen	100.00		200.00		100.00	
3171.01	Exkursionen, Schulreisen und Lager	2'964.10		1'200.00		1'082.10	
3611.01	LA-Beiträge an Kanton (Lehrerbesoldungen)	273'179.80		296'100.00		288'692.34	
3612.01	Entschädigungen an Gemeinden und Gemeindeverbände	10'406.70		7'170.00		3'786.35	
3910.01	Interne Verrechnung von Dienstl. (Schulges.dienst)	58.85		500.00		198.35	
4260.01	Rückerstattungen Dritter		9'964.55				
4611.01	Entschädigungen v. Kantonen und Konkordaten		101'508.05		81'000.00		77'780.14
4612.01	Entsch. von Gemeinden und Gemeindev. (Betriebskosten)		4'613.75		3'900.00		3'792.35
4612.02	Entsch. von Gemeinden und Gemeindev. (Gehaltskosten)		67'289.05		70'800.00		71'225.10
212	Primarstufe	1'516'616.76	738'534.90	1'423'245.00	634'600.00	1'386'855.68	676'520.15
2120	Primarstufe	1'516'616.76	738'534.90	1'423'245.00	634'600.00	1'386'855.68	676'520.15
3000.01	Löhne, Tag- und Sitzungsgelder an Behörden und Komm.	13'935.00		15'160.00		12'442.50	
3010.01	Löhne des Verwaltungs- und Betriebspersonals	36'256.95		28'195.00		27'658.05	
3050.01	AG-Beiträge AHV, IV, EO, ALV, Verwaltungskosten	2'770.95		2'310.00		2'333.70	

Bezeichnung	Rechnung 2022		Budget 2022		Rechnung 2021	
	Aufwand	Ertrag	Aufwand	Ertrag	Aufwand	Ertrag
3052.01 AG-Beiträge an Pensionskassen	2'771.40		2'325.00		2'280.30	
3053.01 AG-Beiträge an Unfallversicherungen	380.45		330.00		327.90	
3054.01 AG-Beiträge an Familienausgleichskasse	641.90		575.00		576.55	
3055.01 AG-Beiträge an Krankentaggeldversicherungen	201.35		170.00		168.20	
3090.01 Aus- und Weiterbildung des Personals	9'344.45		9'000.00		5'598.05	
3091.01 Personalwerbung	3'020.10					
3099.01 Übriger Personalaufwand	3'917.60		3'600.00		3'326.45	
3100.01 Büromaterial	1'722.21		2'600.00		790.83	
3102.01 Drucksachen, Publikationen	413.50		450.00		377.40	
3103.01 Lehrerbibliothek	655.00		1'000.00		363.80	
3103.02 Schülerbibliothek	2'488.40		2'670.00		2'688.25	
3104.01 Lehrmittel	51'508.28		49'830.00		55'662.49	
3104.02 Lehrmittel Handarbeiten Werken	17'616.81		20'710.00		13'900.42	
3110.01 Büromöbel und -geräte, Schulmobiliar	4'386.96		5'560.00		8'030.80	
3111.01 Maschinen, Geräte und Fahrzeuge	136.65					
3111.02 Anschaffung Turnmaterial	2'420.70		2'145.00		3'993.00	
3113.01 Hardware	39'052.80		6'300.00		25'085.85	
3118.01 Immaterielle Anlagen (Software)	13'512.70		11'855.00		6'379.32	
3130.01 Dienstleistungen Dritter (Telefon, Porti, Gebühren)	3'963.45		4'940.00		3'660.40	
3130.02 Dienstleistungen Dritter (EDV-Support)	51'683.65		2'000.00		4'577.25	
3130.03 Dienstleistungen Dritter (Schülertransporte)			2'000.00		316.35	
3130.04 Dienstleistungen Dritter (Mitgliederbeiträge)	150.00		150.00		150.00	
3133.01 Informatik Nutzungsaufwand / Homepage	1'301.40		1'800.00		1'894.60	
3134.01 Sachversicherungsprämien	3'238.70		3'315.00		3'347.65	
3151.01 Unterhalt Geräte, Maschinen, Werkzeuge	1'332.40		2'080.00		1'523.75	
3153.01 Unterhalt Informatik (Hardware)	2'139.60		5'000.00		8'539.55	
3158.01 Unterhalt immaterielle Anlagen (Software)	12'684.90		12'500.00		15'044.40	
3170.01 Reisekosten und Spesen	175.40		500.00		29.00	
3171.01 Exkursionen, Schulreisen und Lager	41'297.01		46'110.00		22'426.72	
3199.01 Übriger Betriebsaufwand	5'750.15		5'700.00		5'254.10	
3300.61 Planmässige Abschreibungen Mobilien VV	11'390.00		7'320.00		7'320.00	
3300.91 Planmässige Abschreibungen bisher best. VV (10 Jahre)	5'330.00		5'330.00		5'330.00	
3300.92 Planmässige Abschreibungen übrige Sachanlagen	7'440.00		7'440.00		7'440.00	
3320.01 Planmässige Abschreibungen Informatik					43'274.50	
3611.01 LA-Beiträge an Kanton (Lehrerbesoldungen)	1'149'193.79		1'133'600.00		1'065'451.40	

Bezeichnung	Rechnung 2022		Budget 2022		Rechnung 2021	
	Aufwand	Ertrag	Aufwand	Ertrag	Aufwand	Ertrag
3612.01 Entschädigungen an Gemeinden und Gemeindeverbände	11'947.90		16'945.00		18'288.65	
3910.01 Interne Verrechnung von Dienstl. (Schulges.dienst)	185.85		1'530.00		686.60	
3940.01 Int. Verrechnung von kalk. Zinsen und Finanzaufwand	258.40		200.00		316.90	
4260.01 Kostenbeteiligung Dritter und Rückerstattungen						213.00
4611.01 Entschädigungen v. Kantonen und Konkordaten		402'974.70		313'100.00		378'762.30
4612.01 Entsch. von Gemeinden und Gemeindev. (Betriebskosten)		79'092.40		62'000.00		64'128.75
4612.02 Entsch. von Gemeinden und Gemeindev. (Gehaltskosten)		256'467.80		259'500.00		233'416.10
213 Oberstufe	1'529'028.85	935'008.44	1'442'875.00	828'000.00	1'316'862.16	802'763.78
2130 Sekundarstufe I	1'529'028.85	935'008.44	1'442'875.00	828'000.00	1'316'862.16	802'763.78
3000.01 Löhne, Tag- und Sitzungsgelder an Behörden und Komm.	10'680.00		11'290.00		11'957.50	
3010.01 Löhne des Verwaltungs- und Betriebspersonals	24'637.20		22'150.00		25'986.45	
3050.01 AG-Beiträge AHV, IV, EO, ALV, Verwaltungskosten	2'375.60		1'855.00		2'032.70	
3052.01 AG-Beiträge an Pensionskassen	2'380.80		1'900.00		1'872.00	
3053.01 AG-Beiträge an Unfallversicherungen	327.85		260.00		277.50	
3054.01 AG-Beiträge an Familienausgleichskasse	549.80		460.00		500.25	
3055.01 AG-Beiträge an Krankentaggeldversicherungen	174.00		135.00		136.00	
3090.01 Aus- und Weiterbildung des Personals	5'088.70		9'000.00		5'470.00	
3091.01 Personalwerbung	172.30					
3099.01 Übriger Personalaufwand	2'952.75		2'570.00		3'105.95	
3100.01 Büromaterial	152.70		1'500.00		230.35	
3101.01 Betriebs- und Verbrauchsmaterial	59.10		500.00		1'118.05	
3102.01 Drucksachen, Publikationen						
3103.01 Schulbibliothek	829.00		3'220.00		1'113.30	
3104.01 Lehrmittel	68'318.47		76'295.00		38'848.01	
3104.02 Lehrmittel (Hauswirtschaft)	2'562.50		2'620.00		4'670.15	
3104.03 Lehrmittel Orchester und Musikunterricht	2'632.34		2'455.00		2'831.85	
3104.04 Lehrmittel technisches und textiles Gestalten	13'952.94		15'550.00		15'547.33	
3105.01 Lebensmittel Hauswirtschaft	12'355.60		10'810.00		9'514.80	
3110.01 Büromöbel und -geräte, Schulmobiliar	12'649.60		1'400.00		1'703.65	
3110.02 Büromöbel und -geräte, Schulmobiliar (Hauswirtsch.)			360.00		248.15	
3111.01 Maschinen, Geräte und Fahrzeuge	884.20		4'270.00		557.60	
3111.02 Turnmaterial	1'093.85		4'000.00		4'176.70	
3112.01 Kleider, Wäsche, Vorhänge			300.00			

Bezeichnung	Rechnung 2022		Budget 2022		Rechnung 2021	
	Aufwand	Ertrag	Aufwand	Ertrag	Aufwand	Ertrag
3113.01 Hardware	15'257.55		18'000.00		1'372.40	
3118.01 Immaterielle Anlagen (Software)	15'267.35		10'930.00		10'899.75	
3130.01 Dienstleistungen Dritter (Porti, Telefon, Gebühren)	1'392.00		2'200.00		1'198.90	
3130.02 Dienstleistungen Dritter (EDV-Support)	78'972.20		15'000.00		4'577.25	
3130.03 Dienstleistungen Dritter (Mitgliederbeiträge)	50.00		50.00		50.00	
3133.01 Informatik Nutzungsaufwand / Homepage	1'530.25		7'325.00		1'960.05	
3134.01 Sachversicherungsprämien	3'413.90		3'420.00		3'468.65	
3150.01 Unterhalt Büromöbel und -geräte, Schulmobiliar	380.80		1'000.00		309.60	
3151.01 Unterhalt Maschinen, Geräte, Werkzeuge	3'734.31		6'630.00		4'819.59	
3153.01 Informatik-Unterhalt (Hardware)	1'776.55		11'950.00		10'785.15	
3158.01 Unterhalt immaterielle Anlagen (Software)	12'684.90		12'620.00		15'133.50	
3162.01 Raten für operatives Leasing (Schülerlaptops)	5'394.40		4'450.00			
3170.01 Reisekosten und Spesen	1'439.60		2'260.00		374.60	
3171.01 Exkursionen, Schulreisen und Lager	38'375.55		39'800.00		14'116.45	
3171.02 Schüleraustausch Tschechien			6'990.00			
3199.01 Übriger Betriebsaufwand	1'315.80		1'350.00		310.20	
3300.61 Planmässige Abschreibungen Mobilien VV	15'170.00		17'000.00			
3300.91 Planmässige Abschreibungen Mobilien (bish. VV 10 Jahre)	8'680.00		8'680.00		8'680.00	
3300.92 Planmässige Abschreibungen übrige Sachanlagen	5'530.00		5'530.00		5'530.00	
3320.01 Planmässige Abschreibungen Informatik					41'989.50	
3611.01 LA-Beiträge an Kanton (Lehrerbesoldungen)	1'065'398.09		997'100.00		985'178.38	
3611.02 Entschädigung an Kantone und Konkordate (Gymnasium)	64'225.85		72'720.00		55'916.75	
3612.01 Entschädigungen an Gemeinden und Gemeindeverbände	23'768.85		23'640.00		17'626.90	
3910.01 Interne Verrechnung von Dienstl. (Schulges.dienst)	132.75		1'180.00		440.05	
3940.01 Int. Verrechnung von kalk. Zinsen und Finanzaufwand	308.85		150.00		226.20	
4250.01 Verkäufe						250.00
4260.01 Rückerstattungen Dritter						2'577.00
4611.01 Entschädigungen v. Kantonen und Konkordaten		290'519.19		237'700.00		254'336.53
4612.01 Entsch. von Gemeinden und Gemeindev. (Betriebskosten)		165'614.90		149'900.00		110'430.50
4612.02 Entsch. von Gemeinden und Gemeindev. (Gehaltskosten)		478'874.35		440'400.00		435'169.75

Bezeichnung	Rechnung 2022		Budget 2022		Rechnung 2021	
	Aufwand	Ertrag	Aufwand	Ertrag	Aufwand	Ertrag
214 Musikschulen	51'655.60		55'000.00		36'371.60	
2140 Musikschulen	51'655.60		55'000.00		36'371.60	
3636.01 Beiträge an priv. Org. ohne Erwerbszweck (Musikschulen)	42'657.25		51'000.00		29'620.90	
3637.01 Beiträge an private Haushalte (Elternbeiträge)	8'998.35		4'000.00		6'750.70	
217 Schulliegenschaften	1'132'844.48	399'354.35	997'260.00	289'300.00	955'588.81	271'615.40
2170 Schulliegenschaften Primarschulen und Kindergarten	642'865.30	183'312.35	542'535.00	92'000.00	514'331.71	81'617.15
3000.01 Löhne, Tag- und Sitzungsgelder an Behörden und Komm.			1'500.00		840.00	
3010.01 Löhne des Verwaltungs- und Betriebspersonals	148'063.80		129'775.00		119'495.90	
3050.01 AG-Beiträge AHV, IV, EO, ALV, Verwaltungskosten	8'867.20		8'250.00		7'656.15	
3052.01 AG-Beiträge an Pensionskassen	7'317.60		7'315.00		6'675.00	
3053.01 AG-Beiträge an Unfallversicherungen	1'262.40		1'300.00		1'170.30	
3054.01 AG-Beiträge an Familienausgleichskasse	2'054.60		2'040.00		1'892.15	
3055.01 AG-Beiträge an Krankentaggeldversicherungen	693.90		715.00		635.60	
3090.01 Aus- und Weiterbildung des Personals			2'000.00			
3101.01 Betriebs- und Verbrauchsmaterial	21'173.15		9'700.00		19'239.10	
3110.01 Büromöbel und -geräte			600.00		4'192.65	
3111.01 Maschinen, Geräte und Fahrzeuge	26'896.05		26'500.00		25'659.60	
3120.01 Ver- und Entsorgung Liegensch. VV (Strom, Bel.)	29'592.55		32'000.00		32'307.65	
3120.02 Ver- und Entsorgung Liegensch. VV (Heizmat.)	24'116.90		28'200.00		22'486.00	
3120.03 Ver- und Entsorgung Liegensch. VV (Wa, Abw, Ke)	7'889.75		11'500.00		8'163.55	
3130.01 Dienstleistungen Dritter (Porti, Telefon)	100.00		200.00		100.00	
3134.01 Sachversicherungsprämien	6'538.50		7'040.00		6'379.90	
3144.01 Unterhalt Hochbauten (Gebäude)	118'524.05		34'800.00		65'100.91	
3151.01 Unterh. Apparate, Maschinen, Geräte, Fahrzeuge, Werkzeuge	6'010.70		9'500.00		1'453.25	
3300.41 Planmässige Abschreibungen Hochbauten (neu)	64'120.00		68'090.00		24'090.00	
3300.61 Planmässige Abschreibungen Mobilien VV	810.00		810.00		810.00	
3300.91 Planmässige Abschreibungen bestehendes VV (10 Jahre)	132'060.00		132'060.00		132'060.00	
3300.92 Planmässige Abschreibungen übrige Sachanlagen	3'060.00		3'060.00		3'060.00	
3910.01 Interne Verrechnung von Dienstleistungen	29'425.00		21'280.00		27'472.55	
3940.01 Int. Verrechnung von kalk. Zinsen und Finanzaufwand	4'289.15		4'300.00		3'391.45	
4260.01 Rückerstattungen Dritter		96'199.30		800.00		122.85
4470.01 Pacht- und Mietzins Liegenschaften VV		3'175.00				

Bezeichnung	Rechnung 2022		Budget 2022		Rechnung 2021	
	Aufwand	Ertrag	Aufwand	Ertrag	Aufwand	Ertrag
4471.01 Vergütungen Dienstwohnungen VV						3'750.00
4472.01 Vergütung für Benützungen Liegenschaften VV		3'177.15		10'500.00		2'985.00
4612.01 Entsch. von Gemeinden und Gemeindev. (Infrastruktur)		67'860.90		67'800.00		62'059.30
4910.01 Interne Verrechnung von Dienstleistungen		2'500.00		2'500.00		2'500.00
4920.01 Interne Verrechnung von Pachten. Mieten, Ben.-kosten		10'400.00		10'400.00		10'200.00
2176 Schulliegenschaften Oberstufenschulzentrum	489'979.18	216'042.00	454'725.00	197'300.00	441'257.10	189'998.25
3010.01 Löhne des Verwaltungs- und Betriebspersonals	109'495.40		105'255.00		144'358.90	
3050.01 AG-Beiträge AHV, IV, EO, ALV, Verwaltungskosten	6'656.00		6'785.00		9'381.70	
3052.01 AG-Beiträge an Pensionskassen	6'174.30		6'380.00		12'594.10	
3053.01 AG-Beiträge an Unfallversicherungen	1'001.10		1'060.00		1'468.20	
3054.01 AG-Beiträge an Familienausgleichskasse	1'542.00		1'680.00		2'318.25	
3055.01 AG-Beiträge an Krankentaggeldversicherungen	568.10		580.00		808.50	
3090.01 Aus- und Weiterbildung des Personals			1'500.00			
3091.01 Personalwerbung	259.00				1'402.60	
3099.01 Übriger Personalaufwand	210.00				424.40	
3101.01 Betriebs- und Verbrauchsmaterial	8'202.75		5'800.00		6'783.95	
3110.01 Büromöbel und -geräte	99.90					
3111.01 Maschinen, Geräte und Fahrzeuge	8'118.40		10'000.00		1'290.25	
3120.01 Ver- und Entsorgung Liegensch. VV (Wa, Abw, Ke)	6'848.25		6'000.00		4'138.75	
3120.02 Ver- und Entsorgung Liegensch. VV (Heizmat.)	18'426.70		18'800.00		21'784.15	
3120.03 Ver- und Entsorgung Liegensch. VV (Strom, Bel.)	10'606.30		15'000.00		12'491.15	
3130.01 Dienstleistungen Dritter (Porti, Telefon)	100.00		100.00		100.00	
3134.01 Sachversicherungsprämien	4'931.75		5'335.00		4'921.60	
3144.01 Unterhalt Hochbauten (Gebäude)	136'529.48		93'700.00		51'888.40	
3144.02 Unterhalt Aussenanlagen	5'547.20		13'300.00		324.10	
3151.01 Unterh. Apparate, Maschinen, Geräte, Fahrzeuge, Werkzeuge	4'349.85		9'000.00		4'400.85	
3170.01 Reisekosten und Spesen	89.60					
3300.41 Planmässige Abschreibungen Hochbauten (neu)	9'690.00		8'510.00		9'690.00	
3300.91 Planmässige Abschreibungen bestehendes VV (10 Jahre)	123'370.00		123'370.00		123'370.00	
3300.92 Planmässige Abschreibungen übrige Sachanlagen	2'820.00		2'820.00		2'820.00	
3910.01 Interne Verrechnung von Dienstleistungen	22'755.70		18'100.00		22'607.10	
3940.01 Int. Verrechnung von kalk. Zinsen und Finanzaufwand	1'587.40		1'650.00		1'890.15	
4260.01 Rückerstattungen Dritter		3'455.90				60.50
4470.01 Pacht- und Mietzinsen Liegenschaften VV		175.00				

Bezeichnung	Rechnung 2022		Budget 2022		Rechnung 2021	
	Aufwand	Ertrag	Aufwand	Ertrag	Aufwand	Ertrag
4472.01 Vergütung für Benützungen Liegenschaften VV		4'292.55		4'500.00		
4612.01 Entsch. von Gemeinden und Gemeindev. (Infrastruktur)		208'118.55		192'800.00		189'937.75
218 Tagesbetreuung	173'212.20	128'489.15	154'955.00	132'375.00	154'604.45	107'563.20
2180 Tagesbetreuung	173'212.20	128'489.15	154'955.00	132'375.00	154'604.45	107'563.20
3000.01 Löhne, Tag- und Sitzungsgelder an Behörden und Komm.	875.00		1'000.00		1'185.00	
3010.01 Löhne des Verwaltungs- und Betriebspersonals	125'692.80		98'260.00		102'121.55	
3050.01 AG-Beiträge AHV, IV, EO, ALV, Verwaltungskosten	7'709.15		6'365.00		6'763.60	
3052.01 AG-Beiträge an Pensionskassen	5'125.20		6'140.00		4'957.80	
3053.01 AG-Beiträge an Unfallversicherungen	922.90		835.00		883.10	
3054.01 AG-Beiträge an Familienausgleichskasse	1'786.15		1'575.00		1'671.65	
3055.01 AG-Beiträge an Krankentaggeldversicherungen	441.55		405.00		427.55	
3090.01 Aus- und Weiterbildung des Personals	200.00		1'000.00		620.00	
3091.01 Personalwerbung			100.00		107.70	
3099.01 Übriger Personalaufwand	889.50		1'100.00			
3100.01 Büromaterial	260.65		500.00		221.50	
3101.01 Betriebs- und Verbrauchsmaterial	2'201.25		2'470.00		2'247.77	
3102.01 Drucksachen, Publikationen			100.00			
3105.01 Lebensmittel Hauswirtschaft	10'142.40		13'180.00		11'756.88	
3110.01 Büromöbel und -geräte	1'537.05		7'130.00		7'215.95	
3113.01 Hardware	1'065.00					
3130.01 Dienstleistungen Dritter (Porti, Telefon, Gebühren)	997.80		1'170.00		1'196.70	
3130.02 Dienstleistungen Dritter (Mitgliederbeiträge)			120.00		120.00	
3132.01 Honorare externe Berater, Gutachter, Fachexperten etc.						
3134.01 Sachversicherungsprämien	277.80		205.00		211.70	
3170.01 Reisekosten und Spesen	188.00		400.00		196.00	
3910.01 Interne Verrechnung von Dienstleistungen	2'500.00		2'500.00		2'500.00	
3920.01 Interne Verrechnung von Mieten	10'400.00		10'400.00		10'200.00	
4220.01 Kostgelder Tagesschule		28'456.50		30'315.00		29'227.30
4230.01 Elternbeiträge Tagesschule		57'127.45		30'400.00		39'621.00
4260.01 Rückerstattungen Dritter		2'960.80				
4612.01 Entsch. von Gemeinden und Gemeindeverbänden		10'854.40		9'960.00		11'455.90
4631.01 Beiträge von Kantonen und Konkordaten		29'090.00		61'700.00		27'259.00

Bezeichnung	Rechnung 2022		Budget 2022		Rechnung 2021		
	Aufwand	Ertrag	Aufwand	Ertrag	Aufwand	Ertrag	
219	Obligatorische Schule, Übriges	98'613.95	14'419.90	59'820.00	15'300.00	54'240.15	13'679.25
2190	Schulleitung und Schulverwaltung	36'260.60					
3000.01	Löhne, Tag- und Sitzungsgelder an Behörden und Komm.	1'440.00					
3010.01	Löhne des Verwaltungs- und Betriebspersonals	24'334.25					
3050.01	AG-Beiträge AHV, IV, EO, ALV, Verwaltungskosten	1'515.40					
3052.01	AG-Beiträge an Pensionskassen	2'051.00					
3053.01	AG-Beiträge an Unfallversicherungen	237.95					
3054.01	AG-Beiträge an Familienausgleichskasse	351.00					
3055.01	AG-Beiträge an Krankentaggeldversicherungen	137.30					
3132.01	Honorare externe Berater, Gutachter, Fachexperten etc.	6'136.50					
3134.01	Sachversicherungsprämien	50.20					
3170.01	Reisekosten und Spesen	7.00					
2195	Schülertransporte	9'532.90		3'550.00		3'165.60	
3130.01	Dienstleistungen Dritter (gem. Schulwegreglement)	9'532.90		3'550.00		3'165.60	
2197	Schulsozialarbeit	52'820.45	14'419.90	56'270.00	15'300.00	51'074.55	13'679.25
3612.01	Entschädigungen an Gemeinden (Unterstufe)	29'103.65		30'950.00		28'214.45	
3612.02	Entschädigungen an Gemeinden (Oberstufe)	23'716.80		25'320.00		22'860.10	
4612.01	Entsch. von Gemeinden und Gemeindeverbände		14'419.90		15'300.00		13'679.25
22	Sonderschulen	528'633.09	401'277.64	548'200.00	421'000.00	542'619.09	425'412.51
220	Sonderschulen	528'633.09	401'277.64	548'200.00	421'000.00	542'619.09	425'412.51
2200	Sonderschulen	528'633.09	401'277.64	548'200.00	421'000.00	542'619.09	425'412.51
3000.01	Löhne, Tag- und Sitzungsgelder	7'010.00		7'000.00		7'150.00	
3010.01	Löhne Verwaltungs- und Betriebspersonal	3'631.30		2'905.00		3'025.65	
3050.01	AG-Beiträge AHV, IV, EO, ALV, Verwaltungskosten	584.65		515.00		557.15	
3052.01	AG-Beiträge an Pensionskassen						
3053.01	AG-Beiträge an Unfallversicherungen	41.90		35.00		39.25	
3054.01	AG-Beiträge an Familienausgleichskasse	135.30		130.00		138.00	
3055.01	AG-Beiträge an Krankentaggeldversicherungen	8.05				4.95	
3090.01	Aus- und Weiterbildung des Personals	1'127.75		1'100.00		199.15	

Bezeichnung	Rechnung 2022		Budget 2022		Rechnung 2021	
	Aufwand	Ertrag	Aufwand	Ertrag	Aufwand	Ertrag
3091.01 Personalwerbung			150.00		80.00	
3099.01 Übriger Personalaufwand	1'324.60		1'040.00		273.80	
3100.01 Büromaterial	327.60		600.00		316.40	
3101.01 Betriebs- und Verbrauchsmaterial	43.40				145.80	
3102.01 Drucksachen, Publikationen	126.29		100.00		82.27	
3104.01 Lehrmittel	4'429.21		4'500.00		4'266.46	
3111.01 Anschaffung Mobilien			200.00		3'118.30	
3113.01 Hardware	5'514.00		2'400.00		4'488.60	
3118.01 Immaterielle Anlagen (Software)	61.05					
3120.01 Ver- und Entsorgungen					20.00	
3130.01 Dienstleistungen Dritter (Porti, Telefon)	1'885.40		1'825.00		2'008.55	
3133.01 Informatik Nutzungsaufwand / Homepage	228.85		500.00			
3134.01 Sachversicherungsprämien	20.70				20.80	
3153.01 Informatik-Unterhalt (Hardware)			200.00			
3159.01 Unterhalt übrige Mobilien			100.00			
3160.01 Miete und Benutzungskosten	10'200.00		10'200.00		7'200.00	
3611.01 LA-Beiträge an Kanton (Lehrerbesoldungen)	491'933.04		514'700.00		509'483.96	
4260.01 Rückerstattungen Dritter						250.00
4611.01 Entschädigungen von Kantonen (Schülerbeiträge)		87'846.04		87'600.00		93'966.71
4611.02 Entschädigungen von Kantonen (Lehrmittel bVSA)						
4612.01 Entsch. von Gemeinden und Gemeindev. (Betriebskosten)		21'731.20		19'800.00		20'220.05
4612.02 Entsch. von Gemeinden und Gemeindev. (Gehaltskosten)		291'700.40		313'600.00		310'975.75
3 Kultur, Sport und Freizeit	104'087.67	14'646.75	121'175.00	16'950.00	99'749.79	13'711.85
32 Kultur, übrige	47'408.12	4'256.85	61'540.00	6'410.00	42'649.34	2'550.35
321 Bibliotheken	20'688.77	2'874.85	27'275.00	4'410.00	20'178.34	2'550.35
3210 Bibliotheken	20'688.77	2'874.85	27'275.00	4'410.00	20'178.34	2'550.35
3000.01 Löhne, Tag- und Sitzungsgelder	1'200.00		1'500.00		1'350.00	
3010.01 Löhne des Verwaltungs- und Betriebspersonals	9'407.50		12'570.00		9'412.50	
3050.01 AG-Beiträge AHV, IV, EO, ALV, Verwaltungskosten	662.10		900.00		668.70	
3053.01 AG-Beiträge an Unfallversicherungen	38.10		55.00		39.95	
3054.01 AG-Beiträge an Familienausgleichskasse	153.45		225.00		165.25	

Bezeichnung	Rechnung 2022		Budget 2022		Rechnung 2021	
	Aufwand	Ertrag	Aufwand	Ertrag	Aufwand	Ertrag
3090.01 Aus- und Weiterbildung des Personals			250.00			
3099.01 Übriger Personalaufwand	7.95		490.00			
3100.01 Büromaterial	267.45		700.00		346.65	
3101.01 Betriebs- und Verbrauchsmaterial	239.40		500.00		57.40	
3102.01 Drucksachen, Publikationen	123.00		480.00		123.00	
3103.01 Fachliteratur, Zeitschriften	5'462.02		5'500.00		5'176.79	
3113.01 Hardware					81.10	
3118.01 Immaterielle Anlagen (Lizenzen)	430.80		450.00			
3130.01 Dienstleistungen Dritter (Porti, Tel., Mitgl.beitr.)	21.00		200.00		30.15	
3134.01 Sachversicherungsprämien	350.45		355.00		348.75	
3158.01 Unterhalt immaterielle Anlagen	2'278.90		3'000.00		2'345.30	
3170.01 Reisekosten und Spesen	46.65		100.00		32.80	
4240.01 Benützungsgebühren und Dienstleistungen		2'196.00		4'300.00		2'391.00
4260.01 Rückerstattung und Kostenbeteiligung Dritter		666.35		100.00		146.85
4636.01 Beiträge von priv. Org. (Zins Hubacher-Fonds)		12.50		10.00		12.50
322 Konzert und Theater	1'400.00		2'400.00		1'400.00	
3220 Konzert und Theater	1'400.00		2'400.00		1'400.00	
3635.01 Beiträge an private Unternehmen (Musikgesellschaft)	1'400.00		2'400.00		1'400.00	
329 Kultur, übriges	25'319.35	1'382.00	31'865.00	2'000.00	21'071.00	
3290 Kultur, übriges	25'319.35	1'382.00	31'865.00	2'000.00	21'071.00	
3000.01 Löhne, Tag- und Sitzungsgelder	2'680.00		1'900.00		2'910.00	
3053.01 AG-Beiträge an Unfallversicherungen	2.80		5.00		4.65	
3099.01 Übriger Personalaufwand	350.00		350.00		260.00	
3102.01 Drucksachen, Publikationen	264.40		1'050.00		256.35	
3130.01 Bundesfeier	4'843.05		5'200.00		446.65	
3130.02 Neuzuzüger- und Jungbürgerfeier, Ehrungen	1'101.20		2'800.00		1'352.95	
3130.03 Allgemeiner Aufwand für übrige Veranstaltungen	355.90		4'800.00		118.40	
3614.01 Beitrag an Kulturkonferenz Thun	14'462.00		14'500.00		14'462.00	
3635.01 Beiträge an private Unternehmen (Vereine)	1'260.00		1'260.00		1'260.00	
4260.01 Rückerstattungen und Kostenbeteiligung Dritter		1'382.00		2'000.00		

Bezeichnung	Rechnung 2022		Budget 2022		Rechnung 2021	
	Aufwand	Ertrag	Aufwand	Ertrag	Aufwand	Ertrag
33 Medien	39'298.85	9'058.00	39'200.00	8'740.00	38'064.05	9'489.00
332 Massenmedien	39'298.85	9'058.00	39'200.00	8'740.00	38'064.05	9'489.00
3320 Massenmedien	39'298.85	9'058.00	39'200.00	8'740.00	38'064.05	9'489.00
3102.01 Glütschbachpost	37'514.00		37'000.00		36'516.75	
3130.01 Dienstleistungen Dritter (Versandkosten)	1'304.25		1'200.00		1'266.55	
3133.01 Internet Homepage	480.60		1'000.00		280.75	
4250.01 Rückerstattung Dritter (Inseratewerbung)		8'818.00		8'500.00		9'249.00
4250.03 Abonnemente Glütschbachpost		240.00		240.00		240.00
34 Sport und Freizeit	17'380.70	1'331.90	20'435.00	1'800.00	19'036.40	1'672.50
341 Sport	4'712.60	1'331.90	6'825.00	1'800.00	4'318.35	1'672.50
3410 Sport	4'712.60	1'331.90	6'825.00	1'800.00	4'318.35	1'672.50
3010.01 Löhne, Verwaltungs- und Betriebspersonal	600.00		600.00		600.00	
3053.01 AG-Beiträge an Unfallversicherungen	2.20		5.00		2.35	
3101.01 Betriebs-, Verbrauchsmaterial	90.30		200.00		80.45	
3134.01 Sachversicherungsprämien	16.55		20.00		16.30	
3149.01 Unterhalt Sportplatz Mülimatt	1'003.55		3'000.00		619.25	
3636.01 Beiträge an priv. Org. ohne Erwerbszweck (Vereine)	3'000.00		3'000.00		3'000.00	
4472.01 Vergütung für Benützung Liegenschaften VV		1'331.90		1'800.00		1'672.50
342 Freizeit	12'668.10		13'610.00		14'718.05	
3420 Freizeit	12'668.10		13'610.00		14'718.05	
3120.01 Ver- und Entsorgung Lieg.VV (Wasser)	2'625.30		2'000.00		2'638.85	
3149.01 Unterhalt öffentliche Spielplätze			1'200.00		1'595.00	
3300.91 Planm. Abschreibungen (best. VV 10 Jahre)	8'910.00		8'910.00		8'910.00	
3636.01 Beitrag an Berner Wanderwege	502.80		500.00		494.20	
3636.02 Beitrag Ferienpass	630.00		1'000.00		1'080.00	

Bezeichnung	Rechnung 2022		Budget 2022		Rechnung 2021	
	Aufwand	Ertrag	Aufwand	Ertrag	Aufwand	Ertrag
4 Gesundheit	26'302.20	377.45	29'615.00	3'210.00	16'076.90	2'825.00
41 Spitäler, Kranken- und Pflegeheime	500.00		500.00		500.00	
412 Kranken-, Alters- und Pflegeheime	500.00		500.00		500.00	
4120 Kranken-, Alters- und Pflegeheime	500.00		500.00		500.00	
3636.01 Beiträge an private Organ. ohne Erwerbszweck	500.00		500.00		500.00	
42 Ambulante Krankenpflege	834.00		835.00		835.00	
421 Ambulante Krankenpflege	834.00		835.00		835.00	
4210 Ambulante Krankenpflege	834.00		835.00		835.00	
3636.01 Beiträge an private Organ. ohne Erwerbszweck (Spitex)	834.00		835.00		835.00	
43 Gesundheitsprävention	12'732.15	377.45	17'280.00	3'210.00	11'714.45	1'325.00
432 Krankheitsbekämpfung, übrige	100.00		100.00		100.00	
4320 Krankheitsbekämpfung, übrige	100.00		100.00		100.00	
3636.01 Beiträge an private Organ. ohne Erwerbszweck	100.00		100.00		100.00	
433 Schulgesundheitsdienst	12'481.35	377.45	16'980.00	3'210.00	11'467.45	1'325.00
4330 Schulgesundheitsdienst	4'274.95	377.45	8'080.00	3'210.00	5'166.45	1'325.00
3010.01 Löhne des Verwaltungs- und Betriebspersonals	288.00		2'500.00		1'017.00	
3050.01 AG-Beiträge AHV, IV, EO, ALV, Verwaltungskosten	235.80		455.00		279.45	
3053.01 AG-Beiträge an Unfallversicherungen	1.10		10.00		3.95	
3054.01 AG-Beiträge an Familienausgleichskasse	54.65		115.00		69.05	
3101.01 Betriebs- und Verbrauchsmaterial	65.40		500.00		222.00	
3136.01 Honorare privatärztlicher Tätigkeit	3'630.00		4'500.00		3'575.00	
4910.01 Interne Verrechnung von Dienstleistungen		377.45		3'210.00		1'325.00

Bezeichnung	Rechnung 2022		Budget 2022		Rechnung 2021	
	Aufwand	Ertrag	Aufwand	Ertrag	Aufwand	Ertrag
4331 Schulzahnpflege	8'206.40		8'900.00		6'301.00	
3101.01 Betriebs- und Verbrauchsmaterial	187.80		400.00		151.00	
3136.01 Honorare privatärztlicher Tätigkeit	8'018.60		8'500.00		6'150.00	
434 Lebensmittelkontrolle	150.80		200.00		147.00	
4340 Lebensmittelkontrolle	150.80		200.00		147.00	
3632.01 Beiträge an Gemeinden und Gemeindeverbände	150.80		200.00		147.00	
49 Gesundheitswesen, übriges	12'236.05		11'000.00		3'027.45	1'500.00
490 Gesundheitswesen, übriges	12'236.05		11'000.00		3'027.45	1'500.00
4900 Gesundheitswesen, übriges	12'236.05		11'000.00		3'027.45	1'500.00
3111.01 Maschinen, Geräte und Fahrzeuge	11'936.05		11'000.00		3'027.45	
3138.01 Kurse, Prüfungen und Beratungen	300.00					
3156.01 Unterhalt medizinische Geräte						
4290.01 Übrige Entgelte						1'500.00
5 Soziale Sicherheit	2'125'023.80	96'468.39	2'265'475.00	99'000.00	2'051'156.86	97'465.54
53 Alter und Hinterlassene	586'250.00	3'228.00	610'430.00	3'000.00	586'780.00	3'242.00
531 Alters- und Hinterlassenenversicherung AHV		3'228.00		3'000.00		3'242.00
5310 Alters- und Hinterlassenenversicherung AHV		3'228.00		3'000.00		3'242.00
4611.01 Entschädigungen v. Kantonen und Konkordaten		3'228.00		3'000.00		3'242.00
532 Ergänzungsleistungen AHV / IV	585'740.00		609'730.00		586'780.00	
5320 Ergänzungsleistungen AHV / IV	585'740.00		609'730.00		586'780.00	
3631.61 Lastenausgleichsbeiträge an Kanton (EL)	585'740.00		609'730.00		586'780.00	

Bezeichnung	Rechnung 2022		Budget 2022		Rechnung 2021	
	Aufwand	Ertrag	Aufwand	Ertrag	Aufwand	Ertrag
535 Leistungen an das Alter	510.00		700.00			
5350 Leistungen an das Alter	510.00		700.00			
3636.01 Beiträge an private Organ. ohne Erwerbszweck	510.00		700.00			
54 Familie und Jugend	156'498.80	93'240.39	163'195.00	96'000.00	159'609.60	94'223.54
541 Familienzulagen Nichterwerbstätige	12'097.00		15'180.00		14'007.00	
5410 Familienzulagen Nichterwerbstätige	12'097.00		15'180.00		14'007.00	
3631.61 Lastenausgleich an Kanton (Familienzulagen)	12'097.00		15'180.00		14'007.00	
544 Jugendschutz	25'232.60		25'695.00		22'088.20	
5440 Jugendschutz allgemein	25'232.60		25'695.00		22'088.20	
3160.01 Miete und Pacht Liegenschaften	6'047.40		6'430.00		6'510.70	
3612.01 Beitrag regionale Jugendarbeit	19'029.20		19'065.00		15'421.50	
3636.01 Beiträge an private Organ. ohne Erwerbszweck	156.00		200.00		156.00	
545 Leistungen an Familien	119'169.20	93'240.39	122'320.00	96'000.00	123'514.40	94'223.54
5450 Leistungen an Familien allgemein	116'846.25	93'240.39	120'000.00	96'000.00	121'191.45	94'223.54
3637.01 Leistungen an Familien allgemein (Betreuungsguts.)	116'846.25		120'000.00		121'191.45	
4611.01 Entschädigung von Kantonen Konkordaten		93'240.39		96'000.00		94'223.54
5451 Kinderkrippen und Kinderhorte	2'322.95		2'320.00		2'322.95	
3636.01 Beiträge an private Organ. ohne Erwerbszweck	2'322.95		2'320.00		2'322.95	

Bezeichnung	Rechnung 2022		Budget 2022		Rechnung 2021	
	Aufwand	Ertrag	Aufwand	Ertrag	Aufwand	Ertrag
57 Sozialhilfe und Asylwesen	1'382'275.00		1'491'850.00		1'304'767.26	
579 Sozialhilfe	1'382'275.00		1'491'850.00		1'304'767.26	
5790 Sozialhilfe	3'450.00		3'200.00		3'155.00	
3000.01 Löhne, Tag- und Sitzungsgelder	1'250.00		1'000.00		1'455.00	
3130.01 Dienstleistungen Dritter (Mitgliederbeiträge)	400.00		400.00		400.00	
3636.01 Betriebsbeiträge an private Organisationen	1'800.00		1'800.00		1'300.00	
5796 Regionaler Sozialdienst	12'749.35		28'840.00		20'549.95	
3612.01 Kostenbeteiligung regionaler Sozialdienst	12'749.35		28'840.00		20'549.95	
5799 Lastenausgleich Sozialhilfe	1'366'075.65		1'459'810.00		1'281'062.31	
3611.01 Gemeindeanteil Lastenausgleich Sozialhilfe	1'366'075.65		1'459'810.00		1'281'062.31	
6 Verkehr und Nachrichtenübermittlung	761'979.86	108'334.50	810'925.00	104'650.00	655'762.10	115'243.95
61 Strassenverkehr	451'346.81	108'334.50	465'160.00	104'650.00	371'668.60	115'243.95
615 Gemeindestrassen	451'346.81	108'334.50	465'160.00	104'650.00	371'668.60	115'243.95
6150 Gemeindestrassen	451'108.81	103'734.50	463'160.00	99'750.00	371'615.30	110'743.95
3010.01 Löhne des Verwaltungs- und Betriebspersonals	141'127.75		133'235.00		129'048.80	
3050.01 AG-Beiträge AHV, IV, EO, ALV, Verwaltungskosten	9'116.50		8'470.00		8'319.05	
3052.01 AG-Beiträge an Pensionskassen	7'402.20		7'210.00		6'897.00	
3053.01 AG-Beiträge an Unfallversicherungen	1'398.80		1'395.00		1'342.70	
3054.01 AG-Beiträge an Familienausgleichskasse	2'111.80		2'095.00		2'055.80	
3055.01 AG-Beiträge an Krankentaggeldversicherungen	795.85		785.00		754.10	
3090.01 Aus- und Weiterbildung des Personals	667.00		1'500.00		90.00	
3099.01 Übriger Personalaufwand	100.00				123.00	
3101.01 Betriebs- und Verbrauchsmaterial	9'833.10		7'000.00		6'454.30	
3101.02 Betriebs-, Verbrauchsmaterial (Strassenunterhalt)	8'932.10		6'200.00		7'293.25	
3101.03 Betriebs-, Verbrauchsmaterial (Tafeln, Signale, Farbe)	2'276.55		7'800.00		4'917.40	
3101.04 Betriebs-, Verbrauchsmaterial (Winterdienstmaterial)	4'586.35		6'000.00		6'286.40	
3102.01 Drucksachen, Publikationen	21.15		700.00			

Bezeichnung	Rechnung 2022		Budget 2022		Rechnung 2021	
	Aufwand	Ertrag	Aufwand	Ertrag	Aufwand	Ertrag
3111.01 Maschinen, Geräte und Fahrzeuge	5'727.93		4'800.00		9'613.25	
3112.01 Kleider, Wäsche, Schuhe	908.30		1'500.00		1'432.60	
3119.01 Übrige nicht aktivierbare Anlagen	296.70				552.50	
3120.01 Energie für öffentliche Beleuchtung	4'639.70		5'000.00		7'959.65	
3120.02 Energie für Werkhof	236.15		200.00		168.40	
3120.03 Containerplomben	1'920.00		2'400.00		1'968.00	
3130.01 Dienstleistungen Dritter (Strassenreinigung)	3'852.90		4'200.00		3'959.55	
3130.02 Dienstleistungen Dritter (Winterdienst durch Dritte)	1'636.80		2'000.00		1'455.00	
3130.03 Dienstleistungen Dritter (Porti, Telefon, Gebühren)	3'329.55		3'600.00		3'276.80	
3131.01 Planungen und Projektierungen Dritter	1'879.55		5'000.00			
3132.01 Honorare externe Berater, Gutachter, Fachexperten etc.			5'000.00			
3134.01 Sachversicherungsprämien	2'812.23		3'905.00		3'613.40	
3137.01 Steuern und Abgaben	2'524.35		2'195.00		2'345.90	
3140.01 Unterhalt öffentliche Plätze	87.75		500.00		103.60	
3141.01 Unterhalt Strassen / Verkehrswege	45'004.15		40'000.00		875.60	
3141.02 Unterhalt Strassenbeleuchtung	2'608.50		6'000.00		7'691.10	
3141.03 Strassenmarkierungen	17'365.75		10'000.00		820.95	
3144.01 Unterhalt Hochbauten (Gebäude)	408.95					
3151.01 Unterh. Apparate, Maschinen, Geräte, Fahrzeuge, Werkzeuge	8'022.85		10'000.00		8'989.95	
3159.01 Unterhalt Fahnen und Weihnachtsbeleuchtung	3'717.00		5'000.00		2'679.90	
3160.01 Miete und Pacht Liegenschaften	9'760.00		9'720.00		9'760.00	
3161.01 Mieten, Benützungskosten Anlagen	3'230.55		5'600.00		4'517.35	
3170.01 Reisekosten und Spesen			300.00			
3300.11 Planmässige Abschreibungen Strassen / Verkehrswege	122'930.00		134'010.00		106'410.00	
3300.61 Planmässige Abschreibungen Mobilien VV	15'470.00		15'470.00		15'470.00	
3300.91 Planmässige Abschreibungen bish. VV 10 Jahre	4'370.00		4'370.00		4'370.00	
4240.01 Benützungsgebühren und Dienstleistungen		1'910.00		300.00		210.00
4250.01 Verkäufe		140.00		200.00		134.00
4260.01 Rückerstattungen Dritter		2'969.85		700.00		3'394.75
4472.01 Vergütung für Benützungen		1'300.00				1'025.00
4612.01 Interne Verrechnung von Dienstleistung SF		41'228.00		51'150.00		51'392.00
4612.02 Entschädigungen von Gemeinden und -verbänden		2'360.00		600.00		1'936.00
4631.01 Beiträge von Kantonen und Konkordaten		4'618.15		5'000.00		4'879.20
4910.01 Interne Verrechnung von Dienstleistungen		49'208.50		41'800.00		47'773.00

Bezeichnung	Rechnung 2022		Budget 2022		Rechnung 2021	
	Aufwand	Ertrag	Aufwand	Ertrag	Aufwand	Ertrag
6155 Parkplätze	238.00	4'600.00	2'000.00	4'900.00	53.30	4'500.00
3101.01 Betriebs-, Verbrauchsmaterial (Mergel etc.)	238.00		1'000.00		53.30	
3140.01 Unterhalt Parkplätze			1'000.00			
4470.01 Mietzinse Parkplätze VV		4'600.00		4'900.00		4'500.00
62 Öffentlicher Verkehr	310'633.05		345'765.00		284'093.50	
622 Regionalverkehr	2'330.50		2'400.00		2'268.50	
6220 Regionalverkehr	2'330.50		2'400.00		2'268.50	
3636.01 Beitrag an regionale Verkehrskonferenz	2'330.50		2'400.00		2'268.50	
623 Agglomerationsverkehr	4'152.35		500.00			
6230 Agglomerationsverkehr	4'152.35		500.00			
3149.01 Unterhalt übrige Sachanlagen	952.05		500.00			
3636.01 Beiträge an private Organ. ohne Erwerbszweck	3'200.30					
629 Öffentlicher Verkehr, übriges	304'150.20		342'865.00		281'825.00	
6290 Öffentlicher Verkehr, übriges	114.20		3'200.00			
3130.02 Dienstleistungen Dritter (Mobilitätsmanagement)						
3636.01 Beiträge an private Organ. (Moonliner)	114.20		3'200.00			
6291 Gemeindeanteil Öffentlicher Verkehr	304'036.00		339'665.00		281'825.00	
3631.61 Lastenausgleichsbeiträge an Kanton (Öffentl. Verkehr)	304'036.00		339'665.00		281'825.00	

Bezeichnung	Rechnung 2022		Budget 2022		Rechnung 2021	
	Aufwand	Ertrag	Aufwand	Ertrag	Aufwand	Ertrag
7 Umweltschutz und Raumordnung	1'251'678.13	1'546'359.81	1'661'885.00	1'873'330.00	1'348'716.57	1'445'596.85
71 Wasserversorgung	466'530.85	466'530.85	624'740.00	624'740.00	525'189.45	525'189.45
710 Wasserversorgung	466'530.85	466'530.85	624'740.00	624'740.00	525'189.45	525'189.45
7101 Wasserwerk (Gemeindebetrieb)	466'530.85	466'530.85	624'740.00	624'740.00	525'189.45	525'189.45
3000.01 Löhne, Tag- und Sitzungsgelder an Behörden und Komm.	50.00				100.00	
3090.01 Aus- und Weiterbildung des Personals	333.85		2'000.00		1'500.00	
3100.01 Büromaterial	51.60					
3101.01 Betriebs- und Verbrauchsmaterial	288.70		1'500.00		302.40	
3102.01 Drucksachen, Publikationen			200.00		20.00	
3111.01 Anschaffungen (Wasserzähler)	10'924.82		13'000.00		13'716.75	
3130.01 Dienstleistungen Dritter (Porti, Telefon)	291.42		600.00		272.45	
3130.02 Dienstleistungen Dritter (Mitgliederbeiträge)	110.00		100.00		110.00	
3131.01 Planungen und Projektierungen Dritter			6'000.00			
3132.01 Honorare Leitungskataster	3'916.20		5'400.00		2'283.75	
3143.01 Unterhalt Tiefbauten (Wasserleitungen)	7'364.80		39'400.00		54'372.15	
3151.01 Unterhalt Hydranten	3'969.65		14'500.00		7'691.50	
3151.02 Unterh. Apparate, Maschinen, Geräte, Wasserzähler	215.01		1'300.00		701.97	
3158.01 Unterhalt immaterielle Anlagen (Software)	990.00		1'700.00			
3160.01 Miete und Pacht Liegenschaften	3'137.00		3'520.00		3'516.00	
3170.01 Reisekosten und Spesen	5.00		200.00		891.80	
3199.01 Übriger Betriebsaufwand	0.05				0.10	
3300.31 Planmässige Abschreibungen Tiefbauten (neu)	25'620.00		23'270.00		18'690.00	
3320.01 Planmässige Abschreibungen Informatik	3'203.00		3'210.00		3'210.00	
3320.90 Planmässige Abschreibungen übrige immaterielle Anlagen	1'230.00		1'230.00		1'230.00	
3409.01 Verrechnete Zinsen und Zinsaufwand						
3510.11 Einlage in SF Werterhalt						
3510.51 Einlage in SF Werterhalt (Anschlussgebühren)	145'713.95		283'600.00		189'397.95	
3612.01 Interne Verrechnungen von Dienstleistungen	68'849.40		78'700.00		80'773.40	
3632.01 Beiträge an Gemeinden und Gemeindeverbände	139'483.89		140'000.00		127'432.40	
3660.21 Planmässige Abschreibungen Investitionsbeiträge	1'060.00		980.00		1'060.00	
4240.01 Wasser, Erlös Grundtaxen		188'794.60		183'000.00		188'309.10
4240.51 Anschlussgebühren		145'713.95		283'600.00		189'397.95

Bezeichnung	Rechnung 2022		Budget 2022		Rechnung 2021	
	Aufwand	Ertrag	Aufwand	Ertrag	Aufwand	Ertrag
4250.01 Erlös aus Wasserverkauf (Verbrauchsgebühren)		91'968.95		90'000.00		94'501.30
4250.02 Akontozahlungen Wassergebühren						
4260.01 Rückerstattungen Dritter		2'897.50		3'000.00		9'182.50
4409.01 Verrechnete Zinsen		176.85		250.00		441.20
4510.11 Entnahme aus SF Werterhalt		36'979.00		64'890.00		43'357.40
9010.11 Ertragsüberschuss (Gewinn)	49'722.51		4'330.00		17'916.83	
9011.11 Aufwandüberschuss (Verlust)						
72 Abwasserentsorgung	431'876.35	431'876.35	688'240.00	688'240.00	482'741.45	482'741.45
720 Abwasserentsorgung	431'876.35	431'876.35	688'240.00	688'240.00	482'741.45	482'741.45
7201 Abwasserbeseitigung (Gemeindebetrieb)	431'876.35	431'876.35	688'240.00	688'240.00	482'741.45	482'741.45
3000.01 Löhne, Tag- und Sitzungsgelder an Behörden und Komm.	70.00					
3102.01 Drucksachen, Publikationen			100.00			
3120.01 Ver- und Entsorgung Lieg. VV (Energie)	478.15		500.00		541.30	
3130.01 Dienstleistungen Dritter (Flurtellabgaben)	100.00		100.00		100.00	
3130.02 Dienstleistungen Dritter	291.41		700.00		272.45	
3132.01 Honorare Leitungskataster	3'621.60		10'000.00		1'623.20	
3132.02 Ingenieurhonorare Kleinprojekte / Anfragen	3'085.15		17'000.00		8'068.65	
3143.01 Unterhalt Tiefbauten (Kanalnetz)	63'232.65		170'000.00		59'595.00	
3199.01 Übriger Betriebsaufwand	0.05				0.15	
3300.31 Planmässige Abschreibungen Tiefbauten	9'130.00		13'940.00		1'150.00	
3320.91 Planmässige Abschreibungen übrige immaterielle Anlagen	18'950.00		11'750.00		18'950.00	
3510.11 Einlage in SF Werterhalt	44'460.00					
3510.51 Einlage in SF Werterhalt (Anschlussgebühren)	118'560.00		299'000.00		188'136.30	
3612.01 Verrechnete Dienstleistungen	65'197.40		65'340.00		56'062.05	
3632.01 Beiträge an Gemeinden und Gemeindeverbände	66'858.45		81'400.00		70'153.15	
3660.21 Planm. Abschr. Investitions- b. an Gemeinden u. -verbände	3'600.00		5'400.00		3'550.00	
4240.01 Benutzungsgebühren und Dienstleistungen		63'423.00		64'000.00		59'403.20
4240.02 Abwasser, Grundgebühren		138'478.60		138'000.00		138'647.75
4240.03 Akonto Abwasser						
4240.51 Anschlussgebühren		118'560.00		299'000.00		188'136.30
4260.01 Rückerstattungen Dritter		130.40		3'000.00		3'530.35
4409.01 Verrechnete Zinsen		10'874.20		10'150.00		11'371.80

Bezeichnung	Rechnung 2022		Budget 2022		Rechnung 2021	
	Aufwand	Ertrag	Aufwand	Ertrag	Aufwand	Ertrag
4510.21 Entnahme aus SF Werterhalt		100'410.15		174'090.00		81'652.05
9010.21 Ertragsüberschuss (Gewinn)	34'241.49		13'010.00		74'539.20	
9011.21 Aufwandüberschuss (Verlust)						
73 Abfall	239'538.65	239'538.65	239'400.00	239'400.00	244'726.75	244'726.75
730 Abfall	239'538.65	239'538.65	239'400.00	239'400.00	244'726.75	244'726.75
7301 Abfall (Gemeindebetrieb)	239'538.65	239'538.65	239'400.00	239'400.00	244'726.75	244'726.75
3000.01 Löhne, Tag- und Sitzungsgelder an Behörden und Komm.	120.00				190.00	
3101.01 Betriebs- und Verbrauchsmaterial	749.38		2'100.00		1'363.17	
3101.02 Unterhalt Sammelplätze	575.95		200.00		24.30	
3101.03 Bezug Recycling-Säcke AVAG			200.00			
3102.01 Drucksachen, Publikationen	1'157.00		1'000.00		845.00	
3111.01 Maschinen, Geräte und Fahrzeuge	455.70		900.00		744.00	
3130.01 Abfuhrkosten Hauskehricht	47'459.75		54'600.00		53'897.85	
3130.02 Entsorgungsgebühren Hauskehricht	59'092.45		55'500.00		54'391.55	
3130.03 Abfuhrkosten Grünmaterial	19'068.20		17'400.00		17'423.45	
3130.04 Deponiegebühren Grünmaterial	28'878.95		32'000.00		31'492.55	
3130.05 Papiersammlung	4'837.90		7'000.00		5'284.40	
3130.06 Kartonsammlung	5'532.45		5'500.00		5'990.65	
3130.07 Sonderabfall	2'653.25		5'200.00		3'514.50	
3130.08 Altmetall- und Weissblechentsorgung	1'285.20		1'500.00		1'405.40	
3130.09 Altglasentsorgung	1'248.85		1'000.00		1'379.15	
3130.10 Waldreinigungen, Ablagerungen	1'524.00		1'700.00		1'500.00	
3130.11 Altöl und Batteriesammlung	631.20		1'000.00		565.55	
3130.12 Giftstoffentsorgung	141.00				2'442.60	
3130.13 Diverser Aufwand Dritter	525.05		1'600.00		547.00	
3161.01 Mieten und Benütungskosten			600.00		540.00	
3181.01 Tatsächliche Forderungsverluste	165.00					
3199.01 Übriger Betriebsaufwand	4.95				5.00	
3612.01 Verrechnete Dienstleistungen	27'367.15		27'990.00		27'339.65	
3612.02 Entschädigungen an Gemeinden			100.00			
3632.01 Beitrag an regionale Tierkadaverbeseitigung	4'648.20		5'500.00		4'822.25	
4240.01 Kehrichtgrundgebühren		98'962.00		96'000.00		94'988.65

Bezeichnung	Rechnung 2022		Budget 2022		Rechnung 2021	
	Aufwand	Ertrag	Aufwand	Ertrag	Aufwand	Ertrag
4240.02 Ertrag Häckseldienst		419.70		700.00		620.20
4240.04 Ertrag Grünabfuhrmarken		24'337.60		30'000.00		32'421.50
4240.05 Erträge Containerplomben		16'668.45		17'000.00		18'451.20
4240.06 Tierkadaverbeseitigung		3'000.00		2'500.00		2'750.00
4240.07 Verkauf Recycling-Säcke AVAG		74.20		200.00		56.95
4260.01 Rückerstattungen Dritter (Avag Sackgebühren)		79'984.15		80'000.00		82'379.60
4260.02 Rückerstattungen Dritter (Papiersammlung)		10'361.85		6'000.00		6'782.00
4260.03 Rückerstattungen Dritter (Diverse)		4'666.45		6'000.00		5'287.85
4409.01 Verrechnete Zinsen		1'064.25		1'000.00		988.80
9010.31 Ertragsüberschuss (Gewinn)	31'417.07		16'810.00		29'018.73	
74 Verbauungen	57'605.40	27'163.75	34'725.00		37'279.60	6'036.35
741 Gewässerverbauungen	57'605.40	27'163.75	28'725.00		37'279.60	6'036.35
7410 Gewässerverbauungen	57'605.40	27'163.75	28'725.00		37'279.60	6'036.35
3010.01 Löhne des Verwaltungs- und Betriebspersonals	1'680.00		4'000.00		1'875.00	
3053.01 AG-Beiträge an Unfallversicherungen	6.30		15.00		7.45	
3101.01 Material für Gewässerunterhalt	46.90				318.95	
3132.01 Honorare externe Berater, Gutachter, Fachexperten etc.	30'585.30		4'000.00		8'109.15	
3142.01 Gewässerunterhalt durch Dritte	3'999.30		3'000.00		4'249.80	
3161.01 Mieten und Benütungskosten	1'822.10		1'000.00		850.25	
3300.21 Planmässige Abschreibungen Wasserbau	760.00		760.00		760.00	
3910.01 Interne Verrechnung von Dienstleistungen	18'705.50		15'950.00		21'109.00	
4612.01 Entsch. von Gemeinden und Gemeindeverbänden		22'863.40				6'036.35
4631.01 Beiträge von Kantonen und Konkordaten		4'300.35				
745 Naturgefahren			6'000.00			
7450 Naturgefahren			6'000.00			
3134.01 Sachversicherungsprämien (Einsatzkostenversicherung)			6'000.00			

Bezeichnung	Rechnung 2022		Budget 2022		Rechnung 2021	
	Aufwand	Ertrag	Aufwand	Ertrag	Aufwand	Ertrag
75	Arten- und Landschaftsschutz	716.40		800.00		
750	Arten- und Landschaftsschutz	716.40		800.00		
7500	Arten- und Landschaftsschutz	716.40		800.00		
3130.01	Dienstleistungen Dritter	716.40		800.00		
76	Bekämpfung von Umweltverschmutzung	1'616.00	1'616.00	5'000.00	2'000.00	2'144.00
761	Luftreinhaltung und Klimaschutz	1'616.00	1'616.00	5'000.00	2'000.00	2'144.00
7610	Luftreinhaltung und Klimaschutz	1'616.00	1'616.00	5'000.00	2'000.00	2'144.00
3130.01	Gebührenanteil Kanton Oelfeuerungskontrolle	1'616.00		2'000.00		2'144.00
3132.01	Honorare externe Berater, Gutachter, Fachexperten etc.			3'000.00		
4260.01	Rückerstattungen Dritter		1'616.00		2'000.00	2'144.00
77	Übriger Umweltschutz	45'275.48	12'402.55	57'680.00	15'950.00	11'425.50
771	Friedhof und Bestattung	38'194.90	12'402.55	50'980.00	15'950.00	11'425.50
7710	Friedhof und Bestattung	38'194.90	12'402.55	50'980.00	15'950.00	11'425.50
3101.01	Betriebs- und Verbrauchsmaterial	3'402.65		2'500.00		1'199.40
3111.01	Maschinen, Geräte und Fahrzeuge	43.80		500.00		3'429.20
3120.01	Ver- und Entsorgung Liegenschaften VV	1'675.85		2'900.00		1'236.50
3130.01	Dienstleistungen Dritter (Entschädigung Totengräber)	4'101.35		7'000.00		4'940.00
3130.02	Dienstleistungen Dritter (Unterhalt)					295.00
3130.03	Dienstleistungen Dritter (Telefon, Porti)					
3134.01	Sachversicherungsprämien	228.25		245.00		224.70
3143.01	Unterhalt Kanalisations- und Wasserleitungen					
3143.02	Unterhalt übrige Tiefbauten	132.60		800.00		796.25
3144.01	Unterhalt Hochbauten (Gebäude)	4'702.40		11'700.00		956.65
3151.01	Unterhalt Einrichtungen			500.00		
3170.01	Reisekosten und Spesen	100.00		100.00		100.00
3300.31	Planmässige Abschreibungen übrige Tiefbauten VV	970.00		970.00		970.00
3300.91	Planmässige Abschreibungen Mobilien VV (bish. 10 Jahre)	4'100.00		4'100.00		4'100.00

Bezeichnung	Rechnung 2022		Budget 2022		Rechnung 2021	
	Aufwand	Ertrag	Aufwand	Ertrag	Aufwand	Ertrag
3637.01 Bestattungskosten für Mittellose					5'021.05	
3910.01 Interne Verrechnung von Dienstleistungen	18'613.40		19'565.00		16'985.40	
3940.01 Int. Verr. von kalk. Zinsen und Finanzaufwand	124.60		100.00		137.30	
4240.01 Bestattungsgebühren		5'010.00		6'000.00		4'660.00
4260.01 Rückerstattungen Dritter						
4632.01 Beitrag Verbandsgemeinde Uebeschi		7'392.55		9'950.00		6'765.50
779 Umweltschutz, übriges	7'080.58		6'700.00		7'351.22	
7792 Hundetoiletten	7'080.58		6'700.00		7'351.22	
3101.01 Betriebs- und Verbrauchsmaterial	1'182.53		1'400.00		845.87	
3111.01 Anschaffungen Robidog	1'608.05		900.00		2'325.35	
3910.01 Interne Verrechnung von Dienstleistungen	4'290.00		4'400.00		4'180.00	
79 Raumordnung	8'519.00	367'231.66	11'300.00	303'000.00	8'892.65	173'333.35
790 Raumordnung	8'519.00	367'231.66	11'300.00	303'000.00	8'892.65	173'333.35
7900 Raumordnung		367'231.66	2'600.00	303'000.00	403.90	173'333.35
3132.01 Honorare externe Berater, Gutachter, Fachexperten etc.					403.90	
3320.91 Planmässige Abschreibungen übrige immaterielle Anlagen			2'600.00			
4309.01 Mehrwertabschöpfung		363'981.66		303'000.00		173'333.35
4690.01 Übriger Transferertrag		3'250.00				
7907 Regionale Planungskonferenzen	8'519.00		8'700.00		8'488.75	
3636.01 Beitrag Entwicklungsraum Thun	8'519.00		8'700.00		8'488.75	

Bezeichnung	Rechnung 2022		Budget 2022		Rechnung 2021	
	Aufwand	Ertrag	Aufwand	Ertrag	Aufwand	Ertrag
8 Volkswirtschaft	3'620.80	80'779.45	4'730.00	86'400.00	2'950.60	93'735.00
81 Landwirtschaft	2'788.70	400.00	4'530.00	400.00	2'750.60	400.00
811 Verwaltung Landwirtschaft, Vollzug und Kontrolle	2'788.70	400.00	4'530.00	400.00	2'750.60	400.00
8110 Verwaltung Landwirtschaft, Vollzug und Kontrolle	2'788.70	400.00	4'530.00	400.00	2'750.60	400.00
3010.01 Löhne des Verwaltungs- und Betriebspersonals	1'710.00		2'000.00		1'695.00	
3053.01 AG-Beiträge an Unfallversicherungen	6.40		10.00		6.60	
3130.01 Dienstleistungen Dritter (Telefon, Porti, Gebühren)			320.00			
3170.01 Reisekosten und Spesen	27.30		100.00		4.00	
3635.01 Beiträge an private Unternehmen	1'045.00		2'100.00		1'045.00	
4260.01 Rückerstattungen Dritter		400.00		400.00		400.00
84 Tourismus	832.10		200.00		200.00	
840 Tourismus	832.10		200.00		200.00	
8406 Regionaler Tourismus	832.10		200.00		200.00	
3636.01 Beiträge an private Organ. ohne Erwerbszweck	832.10		200.00		200.00	
87 Brennstoffe und Energie		80'379.45		86'000.00		93'335.00
871 Elektrizität		80'379.45		86'000.00		93'335.00
8710 Elektrizität		80'379.45		86'000.00		93'335.00
4120.01 Konzessionen BKW Energie AG		80'379.45		86'000.00		93'335.00

Bezeichnung	Rechnung 2022		Budget 2022		Rechnung 2021	
	Aufwand	Ertrag	Aufwand	Ertrag	Aufwand	Ertrag
9 Finanzen und Steuern	1'581'496.63	7'409'628.85	940'360.00	7'016'400.00	2'053'730.57	7'627'097.40
91 Steuern	24'085.20	6'416'440.35	41'100.00	5'986'740.00	41'026.20	6'299'729.70
910 Steuern	24'085.20	6'416'440.35	41'100.00	5'986'740.00	41'026.20	6'299'729.70
9100 Allgemeine Gemeindesteuern	18'988.30	5'577'614.05	40'000.00	5'296'500.00	38'946.00	5'241'310.10
3180.01 Wertberichtigungen auf Forderungen	-6'700.00				-8'200.00	
3181.01 Forderungsverluste allgemeine Gemeindesteuern	25'688.30		40'000.00		47'146.00	
4000.01 Einkommenssteuern		4'858'368.65		4'797'500.00		4'701'705.30
4000.21 Nachsteuern und Bussen		4'851.25		3'000.00		3'029.30
4000.41 Aktive Steuerauscheidungen Einkommen		188'889.05		120'000.00		183'563.05
4000.51 Passive Steuerauscheidungen Einkommen		-134'915.25		-130'000.00		-150'862.00
4000.61 Pauschale Steueranrechnungen natürliche Personen		-360.25		-500.00		-886.95
4001.01 Vermögenssteuern		451'645.75		409'000.00		468'216.40
4001.41 Aktive Steuerauscheidungen Vermögen		38'388.70		21'000.00		21'934.65
4001.51 Passive Steuerauscheidungen Vermögen		-21'582.25		-16'000.00		-20'069.95
4002.01 Quellensteuern		36'916.05		16'500.00		22'786.35
4002.11 Quellensteuern BGSA		1'572.85		1'500.00		1'210.30
4010.01 Gewinnsteuern		165'733.55		43'000.00		-26'390.05
4010.41 Aktive Steuerauscheidungen Gewinnsteuern		34'176.40		45'000.00		27'172.00
4010.51 Passive Steuerauscheidungen Gewinnsteuern		-48'833.45		-20'000.00		-2'430.35
4011.01 Kapitalsteuern		579.55		1'500.00		1'476.80
4011.41 Aktive Steuerauscheidungen Kapitalsteuern		356.85		2'500.00		3'627.20
4011.51 Passive Steuerauscheidungen Kapitalsteuern		-6.25		-500.00		-428.80
4029.01 Eingang abgeschriebener Steuern		1'832.85		3'000.00		7'656.85
9101 Sondersteuern	4'928.75	243'886.55	1'000.00	160'000.00	2'023.20	516'330.20
3181.01 Forderungsverluste Sondersteuern	4'928.75		1'000.00		2'023.20	
4022.01 Grundstückgewinnsteuern		94'882.15		70'000.00		331'524.85
4022.11 Sonderveranlagungen		149'004.40		90'000.00		184'805.35

Bezeichnung	Rechnung 2022		Budget 2022		Rechnung 2021	
	Aufwand	Ertrag	Aufwand	Ertrag	Aufwand	Ertrag
9102 Liegenschaftssteuern	88.15	584'219.75	100.00	520'000.00	57.00	532'809.40
3181.01 Forderungsverluste Liegenschaftssteuern	88.15		100.00		57.00	
4021.01 Liegenschaftssteuern		584'219.75		520'000.00		532'809.40
9103 Hundetaxen	80.00	10'720.00		10'240.00		9'280.00
3181.01 Forderungsverluste Hundetaxe	80.00					
4033.01 Hundetaxe		10'720.00		10'240.00		9'280.00
93 Finanz- und Lastenausgleich	467'489.00	543'692.80	468'050.00	554'400.00	456'293.00	601'782.80
930 Finanz- und Lastenausgleich	467'489.00	543'692.80	468'050.00	554'400.00	456'293.00	601'782.80
9300 Finanz- und Lastenausgleich	467'489.00	543'692.80	468'050.00	554'400.00	456'293.00	601'782.80
3621.61 Lastenausgleich neue Aufgabenteilung	467'489.00		468'050.00		456'293.00	
4612.01 Int. Verrechnung Mobilisierung Einsatzkräfte		2'907.40		2'900.00		2'893.90
4621.51 Finanzausgleich Mindestausstattung						25'529.00
4621.61 Zuschuss soziodemografische Lasten		13'658.00		14'500.00		14'217.00
4622.71 Finanzausgleich Disparitätenabbau		524'220.00		534'100.00		556'249.00
4930.01 Interne Verrechnung von Betriebs- und Verwaltungsk.		2'907.40		2'900.00		2'893.90
95 Ertragsanteile, übrige		12'177.60		6'000.00		2'927.80
950 Ertragsanteile, übrige		12'177.60		6'000.00		2'927.80
9500 Ertragsanteile, übrige Erbsch. u. Schenkungssteuern		12'177.60		6'000.00		2'927.80
4024.01 Erbschafts- und Schenkungssteuern		7'856.10		3'000.00		
4600.01 Ertragsanteil an Direkter Bundessteuer		4'321.50		3'000.00		2'927.80

Bezeichnung	Rechnung 2022		Budget 2022		Rechnung 2021	
	Aufwand	Ertrag	Aufwand	Ertrag	Aufwand	Ertrag
96 Vermögens- und Schuldenverwaltung	281'637.67	279'302.55	209'595.00	310'360.00	95'467.88	353'367.15
961 Zinsen	23'212.47	20'177.35	31'685.00	27'160.00	30'212.53	22'348.50
9610 Zinsen	23'212.47	20'177.35	31'685.00	27'160.00	30'212.53	22'348.50
3181.01 Abschreibungen (Verzugszins NESKO)	954.30		2'400.00		1'975.00	
3401.01 Verzinsung kurzfristige Finanzverbindlichkeiten	1'802.38				156.54	
3406.01 Verzinsung langfristige Finanzverbindlichkeiten	4'911.79		12'555.00		9'934.04	
3409.01 Übrige Passivzinsen (Sonderrechnungen)	326.75		330.00		330.05	
3409.02 Verrechnete Zinse und Zinsaufwand (SF)	12'496.50		11'400.00		12'974.15	
3499.01 Vergütungsszinse Steuern	2'720.75		5'000.00		4'842.75	
4400.01 Zinsen flüssige Mittel		37.50				
4401.01 Zinsen Forderungen und Kontokorrente		12'965.45		20'000.00		15'778.40
4409.01 Verrechnete Zinse und Zinsaufwand (SF)				150.00		
4450.01 Erträge aus Darlehen VV		250.00		250.00		250.00
4451.01 Erträge aus Beteiligungen VV		356.00		360.00		358.10
4940.01 Interne Verrechnung von kalk.Zinsen und Finanzaufwand		6'568.40		6'400.00		5'962.00
963 Liegenschaften des Finanzvermögens	259'125.20	259'125.20	177'910.00	283'200.00	67'255.35	331'018.65
9630 Liegenschaften des Finanzvermögens	259'125.20	259'125.20	177'910.00	283'200.00	67'255.35	331'018.65
3010.01 Löhne des Verwaltungs- und Betriebspersonals	10'871.00		11'510.00		10'751.00	
3050.01 AG-Beiträge AHV, IV, EO, ALV, Verwaltungskosten	703.45		745.00		695.70	
3053.01 AG-Beiträge an Unfallversicherungen	40.15		45.00		41.50	
3054.01 AG-Beiträge an Familienausgleichskasse	163.00		185.00		171.70	
3101.01 Betriebs- und Verbrauchsmaterial	292.75		400.00		86.05	
3102.01 Drucksachen, Inserate			500.00			
3111.01 Maschinen, Geräte und Fahrzeuge	183.00		500.00			
3199.01 Übriger Betriebsaufwand	250.00					
3430.01 Baul. Unterh. Liegenschaften FV (Geschäftshaus)	116'811.73		84'700.00		8'163.45	
3430.02 Baul. Unterh. Liegenschaften FV (altes Dorfschulhaus)	24'055.59		6'200.00		25'567.10	
3431.01 Nicht baulicher Unterhalt Liegenschaften FV	1'558.05		1'700.00		1'580.30	
3439.01 Wasser, Abwasser, Kehricht, Energie	8'805.15		8'800.00		4'809.40	
3439.02 Heizmaterial	37'857.40		20'600.00		12'196.60	
3439.03 Versicherungen	3'253.25		3'525.00		3'192.55	

Bezeichnung	Rechnung 2022		Budget 2022		Rechnung 2021	
	Aufwand	Ertrag	Aufwand	Ertrag	Aufwand	Ertrag
3893.01 Einlage SF WE Liegenschaften Finanzvermögen	54'280.68		38'500.00			
4430.01 Mietzinsen Liegenschaften FV (Geschäftshaus)		137'988.00		132'590.00		135'948.00
4430.02 Mietzinsen Liegenschaften FV (altes Dorfschulhaus)		59'175.00		57'300.00		60'170.00
4430.03 Mietzinsen Liegenschaften FV (Dorfzentrum)		3'440.00		3'240.00		2'600.00
4430.04 Pachtzinse		11'757.60		10'250.00		10'704.40
4430.05 Baurechtszinse		2'322.95		2'320.00		2'322.95
4439.01 Übriger Liegenschaftsertrag FV (Nebenkosten)		35'403.30		38'580.00		33'308.70
4439.02 Übriger Liegenschaftsertrag FV (Rückerstattungen)		9'038.35		420.00		748.60
4443.01 Marktwertanpassung Liegenschaften						85'216.00
4893.01 Entnahme SF WE Liegenschaften Finanzvermögen				38'500.00		
969 Finanzvermögen	-700.00				-2'000.00	
9690 Finanzvermögen	-700.00				-2'000.00	
3180.01 Wertberichtigung auf Forderungen	-700.00				-2'000.00	
97 Rückverteilungen		975.90		1'000.00		317.90
971 Rückverteilungen aus CO2-Abgabe		975.90		1'000.00		317.90
9710 Rückverteilungen aus CO2-Abgabe		975.90		1'000.00		317.90
4699.11 Rückverteilung CO2-Abgabe		975.90		1'000.00		317.90
99 Nicht aufgeteilte Posten	808'284.76	157'039.65	221'615.00	157'900.00	1'460'943.49	368'972.05
990 Nicht aufgeteilte Posten	656'035.45		221'615.00		139'865.75	
9900 Nicht aufgeteilte Posten	656'035.45		221'615.00		139'865.75	
3894.01 Zus. Abschreibungen VV, nicht zuteilbar	656'035.45		221'615.00		139'865.75	

Bezeichnung	Rechnung 2022		Budget 2022		Rechnung 2021		
	Aufwand	Ertrag	Aufwand	Ertrag	Aufwand	Ertrag	
995	Neutrale Aufwendungen und Erträge			157'039.65	157'900.00	211'932.40	368'972.05
9950	Neutrale Aufwendungen und Erträge			157'039.65	157'900.00	211'932.40	368'972.05
3896.01	Einlage in Schwankungsreserve					211'932.40	
4896.01	Entnahme aus Neubewertungsreserve			157'039.65	157'900.00		368'972.05
999	Abschluss		152'249.31			1'109'145.34	
9990	Abschluss		152'249.31			1'109'145.34	
9000.01	Ertragsüberschuss		152'249.31			1'109'145.34	
Total	12'578'954.48	12'578'954.48	12'207'750.00	12'207'750.00	12'378'032.05	12'378'032.05	

Bezeichnung	Rechnung 2022		Budget 2022		Rechnung 2021	
	Aufwand	Ertrag	Aufwand	Ertrag	Aufwand	Ertrag
3 Aufwand	12'307'450.95		12'173'600.00		11'090'359.12	
30 Personalaufwand	1'643'142.35		1'590'310.00		1'554'789.73	
300 Behörden und Kommissionen	173'417.00		205'855.00		178'315.10	
3000 Löhne, Tag- und Sitzungsgelder an Behörden und Komm.	173'417.00		205'855.00		178'315.10	
301 Löhne des Verwaltungs- und Betriebspersonals	1'218'786.05		1'128'880.00		1'146'965.20	
3010 Löhne des Verwaltungs- und Betriebspersonals	1'218'786.05		1'128'880.00		1'146'965.20	
305 Arbeitgeberbeiträge	198'381.15		191'505.00		197'575.70	
3050 AG-Beiträge AHV, IV, EO, ALV, Verwaltungskosten	82'002.60		77'890.00		79'898.95	
3052 AG-Beiträge an andere Pensionskassen	78'766.00		76'425.00		79'624.50	
3053 AG-Beiträge an Unfallversicherungen	12'018.40		12'000.00		12'217.75	
3054 AG-Beiträge an Familienausgleichskasse	18'998.40		19'275.00		19'743.35	
3055 AG-Beiträge an Krankentaggeldversicherungen	6'595.75		5'915.00		6'091.15	
309 Übriger Personalaufwand	52'558.15		64'070.00		31'933.73	
3090 Aus- und Weiterbildung des Personals	23'543.65		39'850.00		16'052.20	
3091 Personalwerbung	3'451.40		250.00		1'590.30	
3099 Übriger Personalaufwand	25'563.10		23'970.00		14'291.23	
31 Sach- und übriger Betriebsaufwand	2'049'095.42		2'013'720.00		1'611'215.52	
310 Material - und Warenaufwand	344'885.61		353'940.00		293'269.22	
3100 Büromaterial	12'367.36		18'700.00		9'138.88	
3101 Betriebs-, Verbrauchsmaterial	71'872.49		67'070.00		63'558.19	
3102 Drucksachen, Publikationen	45'545.74		48'830.00		43'642.22	
3103 Fachliteratur, Zeitschriften	10'259.42		13'390.00		10'092.14	
3104 Lehrmittel	182'342.60		181'960.00		145'566.11	
3105 Lebensmittel	22'498.00		23'990.00		21'271.68	

Bezeichnung	Rechnung 2022		Budget 2022		Rechnung 2021	
	Aufwand	Ertrag	Aufwand	Ertrag	Aufwand	Ertrag
311 Nicht aktivierbare Anlagen	217'590.31		164'510.00		180'745.63	
3110 Büromaschinen und -geräte, Schulmobiliar	24'677.31		20'200.00		39'814.84	
3111 Maschinen, Geräte und Fahrzeuge	77'759.60		91'635.00		77'620.65	
3112 Kleider, Wäsche, Vorhänge	908.30		1'800.00		7'880.60	
3113 Hardware	64'909.80		27'200.00		31'647.10	
3118 Immaterielle Anlagen	48'738.60		23'235.00		22'891.64	
3119 Übrige nicht aktivierbare Anlagen	596.70		440.00		890.80	
312 Ver- und Entsorgung Liegenschaften VV	117'919.40		132'000.00		123'466.75	
3120 Ver- und Entsorgung Liegenschaften VV	117'919.40		132'000.00		123'466.75	
313 Dienstleistungen und Honorare	535'266.01		477'700.00		378'297.90	
3130 Dienstleistungen Dritter	427'989.71		332'595.00		280'559.05	
3131 Planungen und Projektierungen Dritter	1'879.55		11'000.00			
3132 Honorare externer Berater, Gutachter, Fachexperten	52'194.55		62'400.00		45'052.45	
3133 Informatiknutzungsaufwand	3'570.90		10'655.00		4'165.20	
3134 Sachversicherungsprämien	33'214.65		42'075.00		33'970.85	
3136 Honorare privatärztlicher Tätigkeit	12'327.85		15'380.00		10'940.00	
3137 Steuern und Abgaben	3'788.80		3'595.00		3'610.35	
3138 Kurse, Prüfungen und Beratungen	300.00					
314 Baulicher und betrieblicher Unterhalt	455'219.48		431'300.00		290'980.16	
3140 Unterhalt an Grundstücken	87.75		1'500.00		103.60	
3141 Unterhalt Strassen / Verkehrswege	64'978.40		56'000.00		9'387.65	
3142 Unterhalt Wasserbau	3'999.30		3'000.00		4'249.80	
3143 Unterhalt Tiefbauten	70'730.05		210'200.00		114'763.40	
3144 Unterhalt Hochbauten	313'468.38		155'900.00		160'261.46	
3149 Unterhalt übrige Sachanlagen	1'955.60		4'700.00		2'214.25	
315 Unterhalt Mobilien und immaterielle Anlagen	133'185.11		181'230.00		149'407.07	
3150 Unterhalt Büromaschinen und -geräte, Schulmobiliar	1'390.30		1'500.00		2'467.60	
3151 Unterh. Apparate, Maschinen, Geräte, Fahrzeuge, Werkzeuge	62'425.46		91'810.00		56'828.37	
3153 Unterhalt Informatik (Hardware)	3'916.15		17'150.00		23'106.15	
3156 Unterhalt medizinische Geräte						

Bezeichnung	Rechnung 2022		Budget 2022		Rechnung 2021	
	Aufwand	Ertrag	Aufwand	Ertrag	Aufwand	Ertrag
3158	Unterhalt immaterielle Anlagen	61'618.45		65'320.00		64'308.10
3159	Unterhalt übrige mobile Anlagen	3'834.75		5'450.00		2'696.85
316	Mieten, Leasing, Pachten, Benutzungsgebühren	111'488.30		108'520.00		101'630.43
3160	Miete und Pacht Liegenschaften	90'278.55		88'170.00		89'074.40
3161	Mieten, Benützungskosten Anlagen	14'837.65		14'700.00		11'397.60
3162	Raten für operatives Leasing	5'394.40		4'450.00		
3169	Übrige Mieten und Benützungskosten	977.70		1'200.00		1'158.43
317	Spesenentschädigungen	89'777.51		104'510.00		42'470.92
3170	Reisekosten und Spesen	7'140.85		10'410.00		4'845.65
3171	Exkursionen, Schulreisen und Lager	82'636.66		94'100.00		37'625.27
318	Wertberichtigungen auf Forderungen	28'543.06		46'100.00		42'832.84
3180	Wertberichtigungen auf Forderungen	-7'400.00				-10'200.00
3181	Tatsächliche Forderungsverluste	35'943.06		46'100.00		53'032.84
319	Verschiedener Betriebsaufwand	15'220.63		13'910.00		8'114.60
3199	Übriger Betriebsaufwand	15'220.63		13'910.00		8'114.60
33	Abschreibungen Verwaltungsvermögen	686'611.60		696'110.00		681'184.00
330	Abschreibungen Sachanlagen VV	640'620.00		654'710.00		549'920.00
3300	Planmässige Abschreibungen Sachanlagen	640'620.00		654'710.00		549'920.00
332	Abschreibungen Immaterielle Anlagen	45'991.60		41'400.00		131'264.00
3320	Planmässige Abschreibungen immaterieller Anlagen	45'991.60		41'400.00		131'264.00
34	Finanzaufwand	214'599.34		154'960.00		83'746.93
340	Zinsaufwand	19'537.42		24'435.00		23'394.78
3401	Verzinsung kurzfristige Finanzverbindlichkeiten	1'802.38				156.54
3406	Verzinsung langfristige Finanzverbindlichkeiten	4'911.79		12'555.00		9'934.04
3409	Übrige Passivzinsen	12'823.25		11'880.00		13'304.20

Bezeichnung	Rechnung 2022		Budget 2022		Rechnung 2021	
	Aufwand	Ertrag	Aufwand	Ertrag	Aufwand	Ertrag
343 Liegenschaftenaufwand Finanzvermögen	192'341.17		125'525.00		55'509.40	
3430 Baulicher Unterhalt Liegenschaften FV	140'867.32		90'900.00		33'730.55	
3431 Nicht baulicher Unterhalt Liegenschaften FV	1'558.05		1'700.00		1'580.30	
3439 Übriger Liegenschaftenaufwand FV	49'915.80		32'925.00		20'198.55	
349 Verschiedener Finanzaufwand	2'720.75		5'000.00		4'842.75	
3499 Übriger Finanzaufwand	2'720.75		5'000.00		4'842.75	
35 Einlagen in Fonds und Spezialfinanzierungen	308'733.95		582'600.00		377'534.25	
351 Einlagen in Fonds und Spezialfinanzierungen im EK	308'733.95		582'600.00		377'534.25	
3510 Einlagen in Spezialfinanzierungen des EK	308'733.95		582'600.00		377'534.25	
36 Transferaufwand	6'578'109.31		6'770'780.00		6'314'555.59	
361 Entschädigungen an Gemeinwesen	4'787'327.47		4'890'390.00		4'573'446.69	
3611 Entschädigungen an den Kanton	4'446'781.72		4'516'030.00		4'231'809.94	
3612 Entschädigungen an Gemeinden und Gemeindeverbände	326'083.75		359'860.00		327'174.75	
3614 Entschädigungen an öffentliche Unternehmungen	14'462.00		14'500.00		14'462.00	
362 Finanz- und Lastenausgleich	467'489.00		468'050.00		456'293.00	
3621 Finanz- und Lastenausgleich an den Kanton	467'489.00		468'050.00		456'293.00	
363 Beiträge an Gemeinwesen und Dritte	1'318'632.84		1'405'960.00		1'280'205.90	
3631 Beiträge an den Kanton	907'682.80		970'395.00		888'366.60	
3632 Beiträge an Gemeinden und Gemeindeverbände	211'141.34		227'100.00		202'554.80	
3635 Beiträge an private Unternehmungen	3'705.00		5'760.00		3'705.00	
3636 Beiträge an private Organ. ohne Erwerbszweck	70'259.10		78'705.00		52'616.30	
3637 Beiträge an private Haushalte	125'844.60		124'000.00		132'963.20	
366 Abschreibungen Investitionsbeiträge	4'660.00		6'380.00		4'610.00	
3660 Planmässige Abschreibung Investitionsbeiträge	4'660.00		6'380.00		4'610.00	

Bezeichnung	Rechnung 2022		Budget 2022		Rechnung 2021	
	Aufwand	Ertrag	Aufwand	Ertrag	Aufwand	Ertrag
38 Ausserordentlicher Aufwand	710'316.13		260'115.00		351'798.15	
389 Einlagen in das Eigenkapital	710'316.13		260'115.00		351'798.15	
3893 Einlagen in Vorfinanzierungen des EK	54'280.68		38'500.00			
3894 Einlagen in finanzpolitische Reserven	656'035.45		221'615.00		139'865.75	
3896 Einlagen in Neubewertungsreserven					211'932.40	
39 Interne Verrechnungen	116'842.85		105'005.00		115'534.95	
391 Interne Verrechnung von Dienstleistungen	96'967.05		85'305.00		96'479.05	
3910 Interne Verrechnung von Dienstleistungen	96'967.05		85'305.00		96'479.05	
392 Interne Verrechnung von Pachten, Mieten, Ben.-kosten	10'400.00		10'400.00		10'200.00	
3920 Interne Verrechnung von Pachten, Mieten, Benütz.k.	10'400.00		10'400.00		10'200.00	
393 Interne Verrechnung von Betriebs- und Verwaltungsk.	2'907.40		2'900.00		2'893.90	
3930 Interne Verrechnung von Betriebs- und Verwaltungsk.	2'907.40		2'900.00		2'893.90	
394 Interne Verrechnung von kalk. Zinsen und Finanzaufwand	6'568.40		6'400.00		5'962.00	
3940 Interne Verrechnung von kalk. Zinsen und Finanzaufwand	6'568.40		6'400.00		5'962.00	
4 Ertrag		12'578'954.48		12'189'945.00		12'378'032.05
40 Fiskalertrag		6'424'296.45		5'989'740.00		6'299'729.70
400 Direkte Steuern natürliche Personen		5'423'774.55		5'222'000.00		5'230'626.45
4000 Einkommenssteuern natürliche Personen		4'916'833.45		4'790'000.00		4'736'548.70
4001 Vermögenssteuern natürliche Personen		468'452.20		414'000.00		470'081.10
4002 Quellensteuern natürliche Personen		38'488.90		18'000.00		23'996.65
401 Direkte Steuern juristische Personen		152'006.65		71'500.00		3'026.80
4010 Gewinnsteuern juristische Personen		151'076.50		68'000.00		-1'648.40
4011 Kapitalsteuern juristische Personen		930.15		3'500.00		4'675.20

Bezeichnung	Rechnung 2022		Budget 2022		Rechnung 2021	
	Aufwand	Ertrag	Aufwand	Ertrag	Aufwand	Ertrag
402	Übrige Direkte Steuern	837'795.25		686'000.00		1'056'796.45
4021	Grundsteuern	584'219.75		520'000.00		532'809.40
4022	Vermögensgewinnsteuern	243'886.55		160'000.00		516'330.20
4024	Erbschafts- und Schenkungssteuern	7'856.10		3'000.00		
4029	Eingang abgeschriebene Steuern	1'832.85		3'000.00		7'656.85
403	Besitz- und Aufwandsteuern	10'720.00		10'240.00		9'280.00
4033	Hundetaxen	10'720.00		10'240.00		9'280.00
41	Regalien und Konzessionen	80'379.45		86'000.00		93'335.00
412	Konzessionen	80'379.45		86'000.00		93'335.00
4120	Konzessionen	80'379.45		86'000.00		93'335.00
42	Entgelte	1'485'731.30		1'665'755.00		1'514'253.68
420	Ersatzabgaben	211'047.35		230'000.00		242'583.15
4200	Ersatzabgaben	211'047.35		230'000.00		242'583.15
421	Gebühren für Amtshandlungen	48'545.85		41'500.00		36'177.15
4210	Gebühren für Amtshandlungen	48'545.85		41'500.00		36'177.15
422	Spital und Heimtaxen, Kostgelder	28'456.50		30'315.00		29'227.30
4220	Taxen und Kostgelder	28'456.50		30'315.00		29'227.30
423	Schul- und Kursgelder	57'127.45		30'400.00		39'621.00
4230	Schulgelder	57'127.45		30'400.00		39'621.00
424	Benützungsgebühren und Dienstleistungen	809'940.10		1'129'600.00		925'433.80
4240	Benützungsgebühren und Dienstleistungen	809'940.10		1'129'600.00		925'433.80
425	Erlös aus Verkäufen	106'578.85		99'440.00		106'942.10
4250	Verkäufe	106'578.85		99'440.00		106'942.10

Bezeichnung	Rechnung 2022		Budget 2022		Rechnung 2021	
	Aufwand	Ertrag	Aufwand	Ertrag	Aufwand	Ertrag
426	Rückerstattungen					
4260	Rückerstattungen Dritter					
		224'035.20		104'500.00		132'769.18
		224'035.20		104'500.00		132'769.18
429	Übrige Entgelte					1'500.00
4290	Übrige Entgelte					1'500.00
43	Verschiedene Erträge			303'000.00		173'333.35
430	Verschiedene betriebliche Erträge			303'000.00		173'333.35
4309	Übriger betrieblicher Ertrag			303'000.00		173'333.35
		363'981.66		303'000.00		173'333.35
		363'981.66		303'000.00		173'333.35
44	Finanzertrag			304'460.00		380'211.80
440	Zinsertrag			31'550.00		28'752.55
4400	Zinsen flüssige Mittel					
		37.50				
4401	Zinsen Forderungen und Kontokorrente			20'000.00		15'778.40
4409	Übrige Zinsen von Finanzvermögen			11'550.00		12'974.15
		12'965.45				
		12'496.50				
443	Liegenschaftenertrag FV			244'700.00		245'802.65
4430	Pacht- und Mietzinse Liegenschaften FV			205'700.00		211'745.35
4439	Diverser Liegenschaftenertrag FV			39'000.00		34'057.30
		259'125.20		244'700.00		245'802.65
		214'683.55				
		44'441.65				
444	Wertberichtigung Anlagen FV					85'216.00
4443	Marktwertanpassungen Liegenschaften					85'216.00
445	Finanzertrag aus Darlehen und Beteiligungen des VV			610.00		608.10
4450	Erträge aus Darlehen VV			250.00		250.00
4451	Erträge aus Beteiligungen VV			360.00		358.10
		606.00		610.00		608.10
		250.00				
		356.00				
447	Liegenschaftsertrag VV			27'600.00		19'832.50
4470	Pacht- und Mietzinse Liegenschaften VV			4'900.00		4'500.00
4471	Vergütung Dienstwohnungen VV					3'750.00
4472	Vergütung für Benützigungen Liegenschaften VV			22'700.00		11'582.50
4479	Übrige Erträge Liegenschaften VV					
		24'201.60		27'600.00		19'832.50
		7'950.00				
		16'251.60				

Bezeichnung	Rechnung 2022		Budget 2022		Rechnung 2021	
	Aufwand	Ertrag	Aufwand	Ertrag	Aufwand	Ertrag
45 Entnahmen aus Fonds und Spezialfinanzierungen		137'389.15		238'980.00		125'009.45
451 Entnahmen aus Fonds und Spezialfinanzierungen im EK		137'389.15		238'980.00		125'009.45
4510 Entnahmen aus Spezialfinanzierungen des EK		137'389.15		238'980.00		125'009.45
46 Transferertrag		3'503'861.72		3'300'605.00		3'307'652.07
460 Ertragsanteile von Dritten		4'321.50		3'000.00		2'927.80
4600 Ertragsanteile vom Bund		4'321.50		3'000.00		2'927.80
461 Entschädigungen von Gemeinwesen		2'854'698.02		2'621'590.00		2'623'715.17
4611 Entschädigungen vom Kanton		982'588.17		822'800.00		906'261.97
4612 Entschädigungen von Gemeinden und -verbänden		1'872'109.85		1'798'790.00		1'717'453.20
462 Finanz- und Lastenausgleich		537'878.00		548'600.00		595'995.00
4621 Finanz- und Lastenausgleich vom Kanton		13'658.00		14'500.00		39'746.00
4622 Finanz- und Lastenausgleich von Gemeinden und -verbänden		524'220.00		534'100.00		556'249.00
463 Beiträge von Gemeinwesen und Dritten		102'738.30		126'415.00		84'696.20
4631 Beiträge vom Kanton		88'261.50		106'700.00		73'390.20
4632 Beiträge von Gemeinden und Gemeindeverbänden		14'464.30		19'705.00		11'293.50
4636 Beiträge von privaten Organ. ohne Erwerbszweck		12.50		10.00		12.50
469 Verschiedener Transferertrag		4'225.90		1'000.00		317.90
4690 Übriger Transferertrag		3'250.00				
4699 Rückverteilungen		975.90		1'000.00		317.90
48 Ausserordentlicher Ertrag		157'039.65		196'400.00		368'972.05
489 Entnahmen aus Eigenkapital		157'039.65		196'400.00		368'972.05
4893 Entnahmen aus Vorfinanzierungen des EK				38'500.00		
4896 Entnahmen aus Neubewertungsreserven		157'039.65		157'900.00		368'972.05

Bezeichnung	Rechnung 2022		Budget 2022		Rechnung 2021	
	Aufwand	Ertrag	Aufwand	Ertrag	Aufwand	Ertrag
49 Interne Verrechnungen		116'842.85		105'005.00		115'534.95
491 Interne Verrechnung von Dienstleistungen		96'967.05		85'305.00		96'479.05
4910 Interne Verrechnung von Dienstleistungen		96'967.05		85'305.00		96'479.05
492 Interne Verrechnung von Pachten, Mieten, Benütz.k.		10'400.00		10'400.00		10'200.00
4920 Interne Verrechnung von Pachten. Mieten, Ben.-kosten		10'400.00		10'400.00		10'200.00
493 Interne Verrechnung von Betriebs- und Verwaltungsk.		2'907.40		2'900.00		2'893.90
4930 Interne Verrechnung von Betriebs- und Verwaltungsk.		2'907.40		2'900.00		2'893.90
494 Interne Verrechnung von kalk. Zinsen und Finanzaufwand		6'568.40		6'400.00		5'962.00
4940 Interne Verrechnung von kalk. Zinsen und Finanzaufwand		6'568.40		6'400.00		5'962.00
9 Abschlusskonten	271'503.53		34'150.00	17'805.00	1'287'672.93	
90 Abschluss Erfolgsrechnung	271'503.53		34'150.00	17'805.00	1'287'672.93	
900 Abschluss Allgemeiner Haushalt	152'249.31				1'109'145.34	
9000 Ertragsüberschuss	152'249.31				1'109'145.34	
901 Abschluss Spezialfinanzierung und Fonds im EK	119'254.22		34'150.00	17'805.00	178'527.59	
9010 Abschluss Spezialfinanzierungen, Ertragsüberschuss	119'254.22		34'150.00		178'527.59	
9011 Abschluss Spezialfinanzierungen, Aufwandüberschuss				17'805.00		
Total	12'578'954.48	12'578'954.48	12'207'750.00	12'207'750.00	12'378'032.05	12'378'032.05

	Bezeichnung	Rechnung 2022		Budget 2022		Rechnung 2021	
		Ausgaben	Einnahmen	Ausgaben	Einnahmen	Ausgaben	Einnahmen
0	Allgemeine Verwaltung	1'259.70					
02	Allgemeine Dienste	1'259.70					
029	Verwaltungsliegenschaften, übriges	1'259.70					
0290	Verwaltungsliegenschaften, übriges	1'259.70					
5000.01	Landkauf Ameisenweg für öffentliche Aufgaben	1'259.70					
1	Öffentliche Ordnung und Sicherheit, Verteidigung	161'387.40		200'000.00	200'000.00		
16	Verteidigung	161'387.40		200'000.00	200'000.00		
162	Zivile Verteidigung	161'387.40		200'000.00	200'000.00		
1620	Zivilschutz	161'387.40		200'000.00	200'000.00		
5040.01	Umbau KP II, Kandermatte	161'387.40		200'000.00			
6310.01	Investitionsbeiträge von Kanton und Konkordaten				200'000.00		
2	Bildung	763'292.01		865'000.00		536'861.05	
21	Obligatorische Schule	763'292.01		865'000.00		536'861.05	
212	Primarstufe	40'687.90					
2120	Primarstufe	40'687.90					
5060.06	Mobiliar Schulraumprovisorium	40'687.90					
213	Oberstufe	151'678.10		170'000.00			
2130	Oberstufe	151'678.10		170'000.00			
5060.03	Ersatz Schülerpulte und -stühle	151'678.10		170'000.00			

Bezeichnung	Rechnung 2022		Budget 2022		Rechnung 2021	
	Ausgaben	Einnahmen	Ausgaben	Einnahmen	Ausgaben	Einnahmen
217 Schulliegenschaften	570'926.01		695'000.00		536'861.05	
2170 Schulliegenschaften Primarschulen und Kindergarten	570'926.01		665'000.00		507'309.70	
5040.11 Sanierung Garderoben, Duschen und WC	161'348.16		150'000.00		481'506.35	
5040.13 Sanierung Geländer			30'000.00			
5040.14 Sanierung und Ausbau Schulanlage Kandermatte	56'591.10		50'000.00		25'803.35	
5040.15 Schulraumprovisorium (Container)	352'986.75		435'000.00			
2176 Schulliegenschaften Oberstufenschulzentrum			30'000.00		29'551.35	
5040.10 Türersatz ehemalige Abwartwohnung					29'551.35	
5040.11 Bau zusätzliches Klassenzimmer			30'000.00			
5040.12 Sanierung Wasserverteilung und Wechsel Boiler						
6 Verkehr und Nachrichtenübermittlung	296'380.69		926'000.00		180'347.15	560.05
61 Strassenverkehr	296'380.69		926'000.00		180'347.15	560.05
615 Gemeindestrassen	296'380.69		926'000.00		180'347.15	560.05
6150 Gemeindestrassen	296'380.69		926'000.00		180'347.15	560.05
5010.01 Mülimatt Ortsumfahrung	1'859.50					
5010.02 Sanierung Brüggstrasse	1'564.15					
5010.09 Sanierung Bushaltestelle Mittlerer Schwand			116'000.00			
5010.12 Sanierung Niesenstrasse	292'787.04		140'000.00		254'376.55	
5010.14 Sanierung alter Eggstutz			70'000.00			
5010.15 Ersatz Strassenabwasserleitung alter Eggstutz					-74'029.40	
5040.01 Neubau Werkhof	170.00		600'000.00			
6370.01 Investitionsbeiträge von privaten Haushalten						560.05

	Bezeichnung	Rechnung 2022		Budget 2022		Rechnung 2021	
		Ausgaben	Einnahmen	Ausgaben	Einnahmen	Ausgaben	Einnahmen
7	Umweltschutz und Raumordnung	503'710.85	6'939.75	776'000.00	36'000.00	847'136.19	5'615.25
71	Wasserversorgung	244'194.10	6'939.75	139'000.00		357'821.80	5'615.25
710	Wasserversorgung	244'194.10	6'939.75	139'000.00		357'821.80	5'615.25
7101	Wasserwerk (Gemeindebetrieb)	244'194.10	6'939.75	139'000.00		357'821.80	5'615.25
5031.11	Ersatz Hydrantenleitung Niesenstrasse	244'194.10		14'000.00		322'125.80	
5031.14	Ersatz Hydrantenleitung Hubel und div. Anpassungen					12'983.00	
5031.18	Ersatz Hydrantenleitung Mösliweg 10 - Rütihubel						
5031.19	Ersatz Hydrantenleitung Schwandstr. - Rotacher-Arael			100'000.00			
5031.20	Ersatz Hydrantenleitung Blumensteinstr. 5 - Hydr. 16			25'000.00			
5031.21	Ersatz Hydrantenleitung Kandermatte						
5620.01	Einkaufsgebühren Blattenheid					22'713.00	
6370.01	Investitionsbeiträge von privaten Haushalten		6'939.75				5'615.25
72	Abwasserentsorgung	250'492.50		594'000.00	36'000.00	481'312.79	
720	Abwasserentsorgung	250'492.50		594'000.00	36'000.00	481'312.79	
7201	Abwasserbeseitigung (Gemeindebetrieb)	250'492.50		594'000.00	36'000.00	481'312.79	
5032.05	Sanierung Kelle (Abschnitt Mitte)			90'000.00			
5032.06	Sanierung Niesenstrasse	243'359.25				394'810.79	
5032.08	Sanierung Kanalisation alter Eggstutz			110'000.00			
5032.09	Ersatz Strassenabwasserleitung alter Eggstutz	222.00				91'649.25	
5032.10	Retentionskanal und Regenabwasserleitung Rütihubel			320'000.00			
5032.11	Regenabwasserleitung Blumensteinstrasse			40'000.00			
5620.01	Baukostenbeitrag ARA Durchlaufskonto (für MWST-Abrg.)						
5620.06	Baukostenbeitrag ARA 2021					-5'147.25	
5620.07	Baukostenbeitrag ARA 2022	6'911.25		34'000.00			
5620.08	Baukostenbeitrag ARA 2023						
6310.01	Investitionsbeiträge von Kantonen und Kondkordaten				36'000.00		

	Bezeichnung	Rechnung 2022		Budget 2022		Rechnung 2021	
		Ausgaben	Einnahmen	Ausgaben	Einnahmen	Ausgaben	Einnahmen
74	Verbauungen	2'742.30		30'000.00			
741	Gewässerverbauungen	2'742.30		30'000.00			
7410	Gewässerverbauungen	2'742.30		30'000.00			
5020.03	Hochwasserschutzprojekt Glütschbach (innerh. Baugeb)			20'000.00			
5020.05	Renaturierung Wahlenbach	2'742.30		10'000.00			
79	Raumordnung	6'281.95		13'000.00		8'001.60	
790	Raumordnung	6'281.95		13'000.00		8'001.60	
7900	Raumordnung	6'281.95		13'000.00		8'001.60	
5290.01	Totalrevision Baureglement	6'281.95		3'000.00		8'001.60	
5290.02	Ortsplanungsrevision			10'000.00			
9	Finanzen	6'939.75	1'726'030.65	236'000.00	2'767'000.00	6'175.30	1'564'344.39
99	Nicht aufgeteilte Posten	6'939.75	1'726'030.65	236'000.00	2'767'000.00	6'175.30	1'564'344.39
999	Abschluss	6'939.75	1'726'030.65	236'000.00	2'767'000.00	6'175.30	1'564'344.39
9990	Abschluss	6'939.75	1'726'030.65	236'000.00	2'767'000.00	6'175.30	1'564'344.39
5900.01	Passivierte Einnahmen	6'939.75		236'000.00		6'175.30	
6900.01	Aktivierte Ausgaben		1'726'030.65		2'767'000.00		1'564'344.39

Einwohnergemeinde Thierachern HRM2

Investitionsrechnung 2022

Bezeichnung	Rechnung 2022		Budget 2022		Rechnung 2021	
	Ausgaben	Einnahmen	Ausgaben	Einnahmen	Ausgaben	Einnahmen
Total	1'732'970.40	1'732'970.40	3'003'000.00	3'003'000.00	1'570'519.69	1'570'519.69

Bezeichnung	Rechnung 2022		Budget 2022		Rechnung 2021	
	Ausgaben	Einnahmen	Ausgaben	Einnahmen	Ausgaben	Einnahmen
5	Investitionsausgaben	1'732'970.40		3'003'000.00		1'570'519.69
50	Sachanlagen	1'712'837.45		2'720'000.00		1'538'777.04
500	Grundstücke	1'259.70				
5000	Grundstücke	1'259.70				
501	Strassen / Verkehrswege	296'210.69		326'000.00		180'347.15
5010	Strassen / Verkehrswege	296'210.69		326'000.00		180'347.15
502	Wasserbau	2'742.30		30'000.00		
5020	Wasserbau	2'742.30		30'000.00		
503	Tiefbauten	487'775.35		699'000.00		821'568.84
5031	Tiefbauten Wasserversorgung	244'194.10		139'000.00		335'108.80
5032	Tiefbauten Abwasserbeseitig.	243'581.25		560'000.00		486'460.04
504	Hochbauten	732'483.41		1'495'000.00		536'861.05
5040	Hochbauten	732'483.41		1'495'000.00		536'861.05
506	Mobilien	192'366.00		170'000.00		
5060	Mobilien	192'366.00		170'000.00		
52	Immaterielle Anlagen	6'281.95		13'000.00		8'001.60
529	Übrige immaterielle Anlagen	6'281.95		13'000.00		8'001.60
5290	Übrige immaterielle Anlagen	6'281.95		13'000.00		8'001.60

Bezeichnung	Rechnung 2022		Budget 2022		Rechnung 2021	
	Ausgaben	Einnahmen	Ausgaben	Einnahmen	Ausgaben	Einnahmen
56 Investitionsbeiträge	6'911.25		34'000.00		17'565.75	
562 Investitionsbeiträge an Gemeinden und -verbände	6'911.25		34'000.00		17'565.75	
5620 Investitionsbeiträge an Gemeinden und -verbänden	6'911.25		34'000.00		17'565.75	
59 Übertrag an Bilanz	6'939.75		236'000.00		6'175.30	
590 Passivierungen	6'939.75		236'000.00		6'175.30	
5900 Passivierte Einnahmen	6'939.75		236'000.00		6'175.30	
6 Investitionseinnahmen		1'732'970.40		3'003'000.00		1'570'519.69
63 Investitionsbeiträge		6'939.75		236'000.00		6'175.30
631 Investitionsbeiträge vom Kanton				236'000.00		
6310 Investitionsbeiträge vom Kanton				236'000.00		
637 Investitionsbeiträge von privaten Haushalten		6'939.75				6'175.30
6370 Investitionsbeiträge von privaten Haushalten		6'939.75				6'175.30
69 Übertrag an Bilanz		1'726'030.65		2'767'000.00		1'564'344.39
690 Aktivierungen		1'726'030.65		2'767'000.00		1'564'344.39
6900 Aktivierte Ausgaben		1'726'030.65		2'767'000.00		1'564'344.39
Total	1'732'970.40	1'732'970.40	3'003'000.00	3'003'000.00	1'570'519.69	1'570'519.69