

# BUDGET 2023

nach HRM2



## Einwohnergemeinde Thierachern

## Inhaltsverzeichnis

Inhaltsverzeichnis .....	2
<b>0 Auf einen Blick (Management Summary) .....</b>	<b>4</b>
<b>1 Rechnungslegungsgrundsätze Harmonisiertes Rechnungslegungsmodell 2 (HRM2) .....</b>	<b>5</b>
1.1 Allgemeines .....	5
1.2 Abschreibungen .....	5
1.3 Investitionsrechnung / Aktivierungsgrenze .....	5
<b>2 Erläuterungen .....</b>	<b>6</b>
2.1 Allgemeines .....	6
2.2 Erfolgsrechnung .....	7
2.3 Investitionen .....	14
<b>3 Ergebnis .....</b>	<b>15</b>
3.1 Allgemeine Übersicht .....	15
3.2 Übersicht Gesamtergebnis Gemeinde .....	15
3.3 Ergebnis Allgemeiner Haushalt .....	16
3.4 Ergebnis Spezialfinanzierung Feuerwehr .....	17
3.5 Ergebnis Spezialfinanzierung Wasser .....	17
3.6 Ergebnis Spezialfinanzierung Abwasser .....	18
3.7 Ergebnis Spezialfinanzierung Abfall .....	18
<b>4 Erfolgsrechnung .....</b>	<b>19</b>
4.1 Zusammenzug Gliederung nach Sachgruppen Erfolgsrechnung .....	19
4.2 Zusammenzug Erfolgsrechnung nach funktionaler Gliederung .....	20
<b>5 Investitionsrechnung .....</b>	<b>24</b>
5.1 Zusammenzug Investitionsrechnung nach funktionaler Gliederung .....	24
<b>6 Eigenkapitalnachweis .....</b>	<b>25</b>
6.1 Auswertungen .....	25
<b>7 Finanzkennzahlen (Gesamtergebnis) .....</b>	<b>26</b>
7.1 Selbstfinanzierungsgrad .....	26
7.2 Zinsbelastungsanteil .....	26
7.3 Investitionsanteil .....	26
7.4 Kapitaldienstanteil .....	26
7.5 Selbstfinanzierungsanteil .....	27
<b>8 Antrag des Gemeinderates .....</b>	<b>28</b>
<b>9 Genehmigung Budget .....</b>	<b>29</b>

<b>10</b>	<b>Anhang</b> .....	<b>30</b>
10.1	Erfolgsrechnung nach Funktionen.....	30
10.2	Erfolgsrechnung nach Sachgruppen .....	65
10.3	Investitionsrechnung nach Funktionen.....	74
10.4	Investitionsrechnung nach Sachgruppen .....	79
10.5	Gestufte Erfolgsausweis Gesamthaushalt .....	81
10.6	Gestufte Erfolgsausweis Allgemeiner Haushalt .....	82
10.7	Gestufte Erfolgsausweis Feuerwehr .....	83
10.8	Gestufte Erfolgsausweis Wasser .....	84
10.9	Gestufte Erfolgsausweis Abwasser.....	85
10.10	Gestufte Erfolgsausweis Abfall .....	86

Aufgrund der Rundung von Zahlen der Jahresrechnung 2021 auf ganze Frankenbeträge kann es im Vorbericht vereinzelt zu Rundungsdifferenzen kommen.

## Vorbericht Budget 2023

### 0 Auf einen Blick (Management Summary)

Das Budget 2023 wurde nach den Grundsätzen des Vollständigkeits- und Bruttoprinzips und nach den gesetzlichen Vorgaben des Rechnungsmodells HRM2 erstellt. Es enthält alle im heutigen Zeitpunkt absehbaren Ausgaben und Einnahmen und berücksichtigt die finanziellen Möglichkeiten der Gemeinde Thierachern.

**Bei einem Aufwand von CHF 12'084'180.00 und einem Ertrag von CHF 11'908'920.00 schliesst der Gesamthaushalt mit einem Aufwandüberschuss von CHF 175'260.00 ab. Vor der Verbuchung der gesetzlich vorgeschriebenen zusätzlichen Abschreibungen schliesst der Allgemeine Haushalt bei einem Aufwand von CHF 10'512'570.00 und einem Ertrag von CHF 10'536'750.00 mit einem Ertragsüberschuss von CHF 24'180.00 ab.**

Die Ergebnisse des Budgets 2023 sehen im Überblick wie folgt aus:

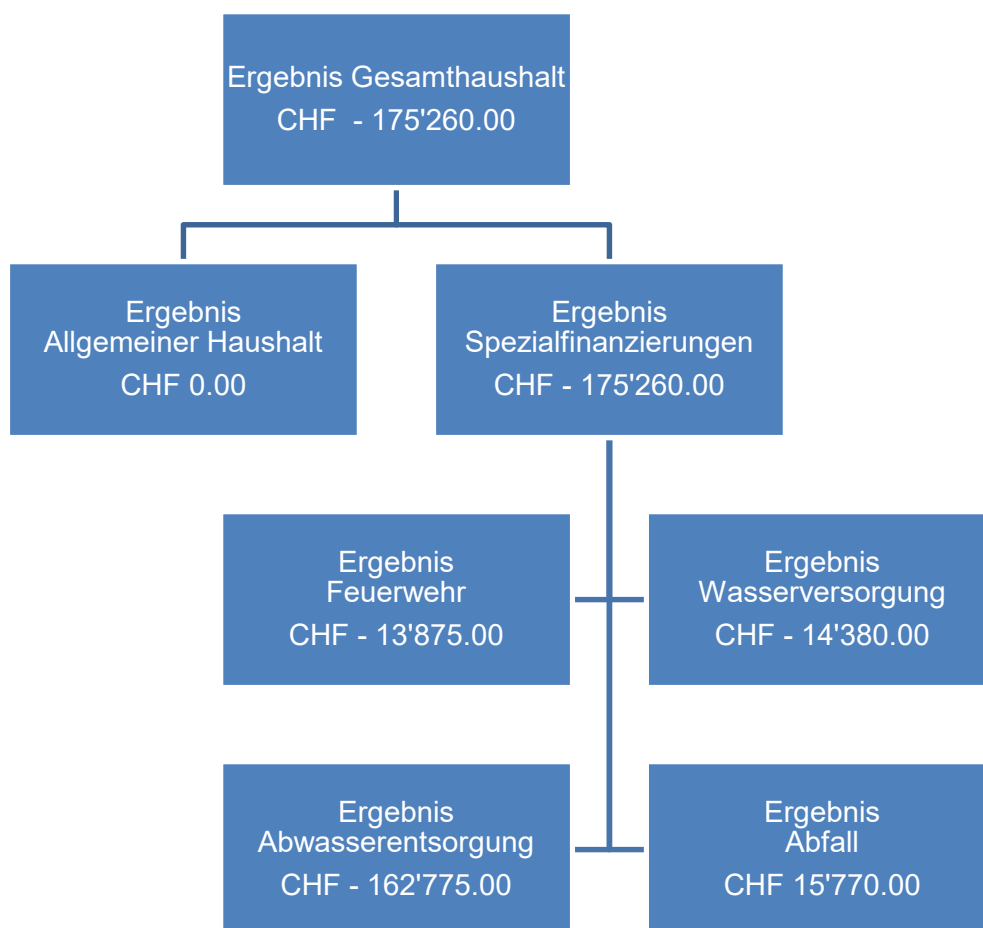

Die Investitionsrechnung schliesst mit Nettoinvestitionen von CHF 2'919'000.00 ab. Als grösste Posten sind darin der Kauf von Bauland, die Regenabwasserleitung inklusive Retentionskanal Rütihubel sowie das Hochwasserschutzprojekt Glütschbach enthalten. Bei einer Selbstfinanzierung von CHF 458'225.00 muss mit einem Finanzierungsfehlbetrag von CHF 2'428'625.00 gerechnet werden.

## 1 Rechnungslegungsgrundsätze Harmonisiertes Rechnungslegungsmodell 2 (HRM2)

### 1.1 Allgemeines

Das Budget 2023 wurde nach dem Rechnungslegungsmodell HRM2, gemäss Art. 70 Gemeindegesetz (GG, [BSG 170.11]), erstellt.

### 1.2 Abschreibungen

#### 1.2.1 Bestehendes Verwaltungsvermögen (Übergangsbestimmungen Ziff. 4.1.1 bis 4.1.4 GV)

Das am 1. Januar 2016 bestehende Verwaltungsvermögen wurde zu Buchwerten in HRM2 übernommen.

Das bestehende Verwaltungsvermögen von CHF 3'335'914.31 wird innert **10 Jahren** d.h. ab dem Rechnungsjahr 2016 bis und mit Rechnungsjahr 2025 linear abgeschrieben.

Dies ergibt einen jährlichen **Abschreibungssatz** von **10.00 %** oder CHF 333'591.43

#### 1.2.2 Neues Verwaltungsvermögen

Auf neuen Vermögenswerten, das heisst nach Einführung von HRM2, werden die planmässigen Abschreibungen nach Anlagekategorien und Nutzungsdauer (Anhang 2 GV) berechnet. Die Abschreibungen erfolgen linear nach Nutzungsdauer.

#### 1.2.3 Zusätzliche Abschreibungen (Art. 84 GV)

Zusätzliche Abschreibungen werden vorgenommen, wenn im Rechnungsjahr

- a) in der Erfolgsrechnung ein Ertragsüberschuss ausgewiesen wird und
- b) die ordentlichen Abschreibungen kleiner sind als die Nettoinvestitionen.

Zusätzliche Abschreibungen sind zu budgetieren.

	CHF	CHF
Ertragsüberschuss gemäss Budget (SG 9000)		24'180.00
Nettoinvestitionen Allgemeiner Haushalt	2'086'000.00	
./i. Ordentliche Abschreibungen Allgemeiner Haushalt	575'500.00	
Differenz	1'510'500.00	
<b>Zusätzliche Abschreibungen (höchstens im Umfang des Ertragsüberschusses)</b>		<b>24'180.00</b>
Ergebnis Budget		0.00

### 1.3 Investitionsrechnung / Aktivierungsgrenze

Der Gemeinderat belastet einzelne Investitionen bis zu einem Betrag von CHF 30'000.00 (maximale Aktivierungsgrenze gemäss Art. 79a GV: CHF 50'000.00) der Erfolgsrechnung. Er verfolgt dabei eine konstante Praxis.

## 2 Erläuterungen

Im Vergleich zum 2022 schliesst das Budget 2023 des Allgemeinen Haushalts bei einem Ertragsüberschuss von CHF 24'180.00 um CHF 197'435.00 schlechter ab. Aufgrund der gesetzlichen Vorgaben ist der Ertragsüberschuss für zusätzliche Abschreibungen zu verwenden. Die Hauptgründe für den Ertragsüberschuss sind wie bereits im Vorjahr die Auflösung der Neubewertungsreserve von CHF 157'040.00 (Ertrag lediglich buchmässig) sowie die Erträge aus der Deponie Eyacher von CHF 173'000.00. Weiter kann die Gemeinde auch von einer positiven Entwicklung bei den Steuerträgen der natürlichen Personen profitieren. Im Gegensatz zu den Erträgen aus der Auflösung der Neubewertungsreserve und der Deponie Eyacher darf bei den Steuererträgen von einem fortwährenden Mehrertrag ausgegangen werden. Die Erträge aus der Auflösung der Neubewertungsreserve werden letztmals im Jahr 2025 erfolgen, jene aus der Deponie Eyacher im 2026.

Die Grundlage für die Budgetierung der Steuererträge bilden die Prognosedaten und Statistiken der kantonalen Steuerverwaltung und der kantonalen Planungsgruppe. Aufgrund der fakturierten Steuerrechnungen 2022 sowie der Steuerprognose für Thierachern, einer prognostizierten Zunahme der Steuerpflichtigen sowie einer generellen Zuwachsrate von 2 %, kann bei den Einkommensteuern der natürlichen Personen mit CHF 4'950'000.00 ein Plus von CHF 152'500.00 im Vergleich zum Vorjahr budgetiert werden.

Nebst den bereits genannten Faktoren wird das Budget 2023 durch folgende Umstände beeinflusst:

- Anstieg der Bruttolohnkosten des Verwaltungs- und Betriebspersonals im Bereich Bildung durch die Neuschaffung der Stelle des Hauptschulleiters, die Erhöhung der Pensen der Tagesschule sowie der Erhöhung der Pensen im Bereich der Schulsekretariate (Mehraufwand CHF 97'735.00).
- Zunahme der Lehrgelohnkosten über sämtliche Bereiche infolge einer Klasseneröffnung und der allgemeinen Teuerung (Mehraufwand nach Abzug der Gemeindebeiträge von CHF 148'800.00).
- Rückgang der Mehrwertabschöpfung durch den Wegfall einer im 2022 budgetierten altrechtlichen Mehrwertabschöpfung (Minderertrag CHF 130'000.00).

Im 2023 werden die Guthaben (Rechnungsausgleich und Werterhalt) und die Verpflichtungen (Verwaltungsvermögen) der Spezialfinanzierungen mit einem Zinssatz von je 0,25 % verzinst.

### 2.1 Allgemeines

**Steueranlage:** 1,71-fache der einfachen Steuer  
**Liegenschaftsteuer:** 1,2 Promille des amtlichen Wertes

#### Wiederkehrende Gebühren 2023 in der Kompetenz des Gemeinderates:

##### Feuerwehr Ersatzabgaben:

Vom Staatssteuerbetrag:			4.1 %
	Maximum	CHF	450.00
	Minimum	CHF	50.00

##### Wasser

##### Sockelgebühr (Grundgebühr)

Bei einem Verbrauch bis 100 m <sup>3</sup> pro Jahr	CHF	145.00 *
Bei einem Verbrauch von 101 m <sup>3</sup> bis 1'000 m <sup>3</sup> pro Jahr	CHF	260.00 *
Bei einem Verbrauch von über 1'000 m <sup>3</sup> pro Jahr	CHF	1'088.00 *

**Verbrauchsgebühr pro m<sup>3</sup>**

Bei einem Verbrauch bis 100 m <sup>3</sup> pro Jahr	CHF	1.15 *
Bei einem Verbrauch von 101 m <sup>3</sup> bis 1'000 m <sup>3</sup> pro Jahr für die 100 m <sup>3</sup> überschreitende Wassermenge	CHF	0.92 *
Bei einem Verbrauch von über 1'000 m <sup>3</sup> pro Jahr für die 1'000 m <sup>3</sup> überschreitende Wassermenge	CHF	0.69 *

Weitere Gebühren (Löschgebühr, Gebühr für vorübergehende Wasserbezüge) siehe Gebührentarif zum Wasserversorgungsreglement.

**Abwasser****Sockelgebühr** (Grundgebühr)

Bei einem Verbrauch bis 100 m <sup>3</sup> pro Jahr	CHF	150.00 **
Bei einem Verbrauch von 101 m <sup>3</sup> bis 1'000 m <sup>3</sup> pro Jahr	CHF	250.00 **
Bei einem Verbrauch von über 1'000 m <sup>3</sup> pro Jahr	CHF	970.00 **

**Verbrauchsgebühr pro m<sup>3</sup>**

Bei einem Verbrauch bis 100 m <sup>3</sup> pro Jahr	CHF	1.00 **
Bei einem Verbrauch von 101 m <sup>3</sup> bis 1'000 m <sup>3</sup> pro Jahr für die 100 m <sup>3</sup> überschreitende Wassermenge	CHF	0.80 **
Bei einem Verbrauch von über 1'000 m <sup>3</sup> pro Jahr für die 1'000 m <sup>3</sup> überschreitende Wassermenge	CHF	0.60 **

**Kehricht**

Grundgebühr je Wohnung, Industrie-, Gewerbe-, Dienstleistungs- und Landwirtschaftsbetrieb

CHF 80.00 \*\*

**Hundetaxe**

Je Hund

CHF 80.00

\* exklusive 2.5 % Mehrwertsteuer

\*\* exklusive 7.7 % Mehrwertsteuer

**2.2 Erfolgsrechnung**

## 2.2.1 Entwicklung Personalaufwand

	Budget 2023	Budget 2022	Rechnung 2021
<b>30 Personalaufwand</b>	<b>1'751'155</b>	<b>1'590'310</b>	<b>1'554'790</b>
300 Behörden und Kommissionen	205'955	205'855	178'315
301 Löhne des Verwaltungs- + Betriebsp.	1'262'405	1'128'880	1'146'965
302 Löhne der Lehrkräfte	0	0	0
305 Arbeitgeberbeiträge	212'495	191'505	197'576
309 Übriger Personalaufwand	70'300	64'070	31'934

Der Hauptgrund des um CHF 160'845.00 oder 10.1 % angewachsenen Personalaufwands liegt in erster Linie bei der Tagesschule, bei den Schulsekretariaten sowie bei der neu geschaffenen Stelle des Hauptschulleiters. Weitere Gründe sind die ordentlichen Beförderungen sowie ein möglicher Teuerungsausgleich von 2.5 %. Da in der Gemeinde Thierachern jedoch die Gehaltsklassentabellen des Kantons Bern zur Anwendung kommen, ist der Teuerungsausgleich vom Entscheid des Kantons abhängig.

## 2.2.2 Entwicklung Sach- und Betriebsaufwand

	Budget 2023	Budget 2022	Rechnung 2021
<b>31 Sach- und übriger Betriebsaufwand</b>	<b>2'123'750</b>	<b>2'013'720</b>	<b>1'611'216</b>
310 Material- und Warenaufwand	359'365	353'940	293'269
311 Nicht aktivierbare Anlagen	195'470	164'510	180'746
312 Ver- und Entsorgung Liegens. VV	137'000	132'000	123'467
313 Dienstleistungen und Honorare	538'510	477'700	378'298
314 Baulicher und betriebliche Unterhalt	388'600	431'300	290'980
315 Unterhalt Mobilien und immat. Anlagen	177'900	181'230	149'407
316 Mieten, Leasing, Pachten, Benütz.g.	123'790	108'520	101'630
317 Spesenentschädigungen	138'705	104'510	42'471
318 Wertberichtigungen auf Forderungen	46'700	46'100	42'833
319 Verschiedener Betriebsaufwand	17'710	13'910	8'115

Der Sach- und übrige Betriebsaufwand liegt um CHF 110'030.00 oder 5.5 % über dem Budgetwert von 2022. Die Entwicklung ist dabei relativ stark von einzelnen Projekten abhängig. Die grösste Abweichung zum Budget 2022 liegen bei den Dienstleistungen und Honoraren, beim baulichen und betrieblichen Unterhalt sowie bei den Spesenentschädigungen. Die Differenz bei den Dienstleistungen und Honoraren ist zur Hauptsache auf die zusätzliche Unterstützung von externen Beratern und Fachexperten im Bereich Abwasser für die Verarbeitung der GEP-Massnahmen und der übrigen allgemeinen Dienste für die juristische Begleitung bei der Revision des Organisationsreglements zurückzuführen. Beim baulichen und betrieblichen Unterhalt ist die Abnahme mit tieferen Unterhaltskosten im Bereich Abwasser und Wasser zu begründen. Bei den Kanalspülungen ist zu beachten, dass sich jeweils ein weniger kostenintensives Jahr (CHF 30'000.00 – 2023) mit einem intensiven Jahr (CHF 60'000.00 – 2024) abwechselt.

## 2.2.3 Entwicklung Abschreibungen Verwaltungsvermögen (VV)

	Budget 2023	Budget 2022	Rechnung 2021
<b>33 Abschreibungen VV</b>	<b>680'790</b>	<b>696'110</b>	<b>681'184</b>
Abschreibungen Sachanlagen VV gem. HRM2	347'200	362'520	347'594
Abschreibungen auf bestehendem VV per 31.12.2015	333'590	333'590	333'590

Die planmässigen Abschreibungen auf Sachanlagen beinhalten folgende beide Komponenten:

**Abschreibungen Sachanlagen VV gemäss HRM2**

Investitionen, welche nach dem 1. Januar 2016 in Betrieb genommen werden, werden über die vorgeschriebene Nutzungsdauer (abgestimmt nach Anlagekategorie) abgeschrieben.

**Abschreibungen auf bestehendem VV per 31. Dezember 2015**

Das am 31. Dezember 2015 bestehende Verwaltungsvermögen wird linear abgeschrieben. An der Gemeindeversammlung vom 7. Dezember 2015 wurde beschlossen, die Abschreibungsdauer auf 10 Jahre festzulegen. Dieser Beschluss ist verbindlich und kann nicht abgeändert werden. Das bedeutet, dass das per 31. Dezember 2015 bestehende Verwaltungsvermögen bis ins Jahr 2025 jährlich mit CHF 333'590.00 abgeschrieben wird. Ab dem Jahr 2026 wird diese Abschreibung vollständig wegfallen.



## 2.2.4 Entwicklung Finanzaufwand

	<b>Budget 2023</b>	<b>Budget 2022</b>	<b>Rechnung 2021</b>
<b>34 Finanzaufwand</b>	<b>135'350</b>	<b>154'960</b>	<b>83'747</b>
340 Zinsaufwand	47'420	24'435	23'395
343 Liegenschaftsaufwand Finanzvermögen	82'930	125'525	55'509
349 Verschiedener Finanzaufwand	5'000	5'000	4'843

Aufgrund der steigenden Zinsen muss beim Zinsaufwand mit einer Verdoppelung gerechnet werden. Durch die Ablösung langfristiger Darlehen wird diese Entwicklung auch in den Folgejahren in diese Richtung gehen.

Bei den Liegenschaften Finanzvermögen ist im Vergleich zum Budget 2022 nur geringer Liegenschaftsunterhalt vorgesehen. Mit der Sanierung des Hauptdachs und der Liftsanierung an der Dorfstrasse 1 sowie einer Heizungssanierung am Fritz-Indermühleweg 8 sind in Zukunft aber Unterhaltsarbeiten mit wesentlicher Kostenfolge zu erwarten.

## 2.2.5 Entwicklung Einlagen in Fonds und Spezialfinanzierungen (SF)

	<b>Budget 2023</b>	<b>Budget 2022</b>	<b>Rechnung 2021</b>
<b>35 Einlagen in Fonds und SF</b>	<b>259'175</b>	<b>582'600</b>	<b>377'534</b>
351 Einlagen in Fonds und Spez.f. im EK	259'175	582'600	377'534

Aufgrund der aktuellen Bauprojekte in der Gemeinde Thierachern muss im 2023 in den Bereichen Wasser und Abwasser mit einem starken Rückgang der Anschlussgebühren gerechnet werden. Da diese gemäss den Vorgaben in den Werterhalt eingelegt werden müssen, reduziert sich auch die Einlage in Fonds und Spezialfinanzierungen.

## 2.2.6 Entwicklung Transferaufwand

	<b>Budget 2023</b>	<b>Budget 2022</b>	<b>Rechnung 2021</b>
<b>36 Transferaufwand</b>	<b>7'071'280</b>	<b>6'770'780</b>	<b>6'314'556</b>
Finanz- und Lastenausgleich	2'857'030	2'892'435	2'619'967
Gemeindeanteil an die Lehrerbesoldungen	3'195'000	2'941'500	2'848'806
Übrige Kantonsentschädigungen	120'480	120'540	107'696
Beiträge an Gemeinwesen und öffentliche Unternehmungen	680'895	601'460	544'192
Beiträge an Dritte	217'875	214'845	193'895

Im Finanz- und Lastenausgleich sind die Zahlungen an den Kanton für die Lastenausgleiche Ergänzungleistungen, Familienzulage, Sozialhilfe, öffentlicher Verkehr sowie den Lastenausgleich neue Aufgabenteilung enthalten. Aufgrund der Unsicherheiten rund um die Corona-Pandemie wurde im Vorjahr mit wesentlich höheren Kostenfolgen gerechnet. Im Vergleich zum Budget 2022 reduzieren sich die Kosten um CHF 35'405.00.

Beim Gemeindeanteil an die Lehrerbesoldungen handelt es sich um die Bruttokosten für die Schulen Thierachern. Der Kanton verrechnet den Gemeinden dabei 50 % der Gesamtkosten. Ein Teil wird den Anschlussgemeinden weiterverrechnet. Weiter erhält die Gemeinde vom Kanton einen Beitrag pro Schüler, womit die Lehrergehaltskosten schlussendlich zu 70 % durch den Kanton finanziert werden. Die Mehrkosten sind in erster Linie auf die Eröffnung einer zusätzlichen Klasse an der Sekundarschule sowie zusätzlich eingerechneten Teuerungsausgleichen zurückzuführen.

In den Beiträgen an Gemeinwesen und Dritte sind unter anderem die Beiträge des Gemeindeverbandes Blattenheid, der ARA Thunersee, des Regionalen Sozialdienstes in Uetendorf, der Verrechnungen an die Spezialfinanzierungen sowie die Schulsozialarbeit enthalten. Aufgrund steigender Strompreise muss beim Betriebsbeitrag an die ARA Thunersee im 2023 mit Mehrkosten von CHF 57'000.00 gerechnet werden.

#### 2.2.7 Entwicklung ausserordentlicher Aufwand

	<b>Budget 2023</b>	<b>Budget 2022</b>	<b>Rechnung 2021</b>
<b>38 Ausserordentlicher Aufwand</b>	<b>62'680</b>	<b>260'115</b>	<b>351'798</b>
389 Einlagen in das Eigenkapital	62'680	260'115	351'798

Da im Budget 2023 im Allgemeinen Haushalt mit einem Ertragsüberschuss von CHF 24'180.00 gerechnet wird und die Nettoinvestitionen des Allgemeinen Haushalts höher sind als die Abschreibungen, muss der Ertragsüberschuss für zusätzliche Abschreibungen verwendet werden.

Nebst den zusätzlichen Abschreibungen beinhalten die Einlagen in das Eigenkapital auch die Einlage in den Werterhalt der Liegenschaften Finanzvermögen in der Höhe von CHF 38'500.00 für künftigen Liegenschaftsunterhalt.

#### 2.2.8 Entwicklung interne Verrechnungen

	<b>Budget 2023</b>	<b>Budget 2022</b>	<b>Rechnung 2021</b>
<b>39 Interne Verrechnungen</b>	<b>108'790</b>	<b>105'005</b>	<b>115'535</b>
391 Interne Verrechnung von Dienstleistungen	87'940	85'305	96'479
392 Interne Verrechnung von Pachten, Mieten und Benützungskosten	10'500	10'400	10'200
393 Interne Verrechnung von Betriebs- und Verwaltungskosten	2'900	2'900	2'894
394 Interne Verrechnung von kalk. Zinsen und Finanzaufwand	7'450	6'400	5'962

Bei den internen Verrechnungen von Dienstleistungen handelt es sich um Umbuchungen innerhalb des Allgemeinen Haushalts. Die internen Verrechnungen von Pachten, Mieten und Benützungskosten betreffen die Miete der Räumlichkeiten für die Tagesschule. Beim Bereich interne Verrechnungen von kalkulatorischen Zinsen und Finanzaufwand handelt es sich um verrechnete Zinsen der Primar- und Oberstufenschule sowie des Friedhofs.

## 2.2.9 Entwicklung Fiskalertrag

	<b>Budget 2023</b>	<b>Budget 2022</b>	<b>Rechnung 2021</b>
<b>40 Fiskalertrag</b>	<b>6'198'880</b>	<b>5'989'740</b>	<b>6'299'730</b>
<b>400 Direkte Steuern nat. Personen</b>	<b>5'428'900</b>	<b>5'222'000</b>	<b>5'230'626</b>
4000 Einkommenssteuern nat. Personen	4'952'400	4'790'000	4'736'549
4001 Vermögenssteuern nat. Personen	455'000	414'000	470'081
4002 Quellensteuern natürliche Personen	21'500	18'000	23'997
<b>401 Direkte Steuern jur. Personen</b>	<b>58'500</b>	<b>71'500</b>	<b>3'027</b>
4010 Gewinnsteuern juristische Personen	55'500	68'000	-1'648
4011 Kapitalsteuern juristische Personen	3'000	3'500	4'675
<b>402 Übrige Direkte Steuern</b>	<b>701'400</b>	<b>686'000</b>	<b>1'056'796</b>
4021 Grundsteuern	530'400	520'000	532'809
4022 Vermögensgewinnsteuern	165'000	160'000	516'330
4024 Erbschafts- und Schenkungssteuern	3'000	3'000	0
4029 Eingang abgeschriebene Steuern	3'000	3'000	7'657
<b>403 Besitz- und Aufwandsteuern</b>	<b>10'080</b>	<b>10'240</b>	<b>9'280</b>
4033 Hundetaxen	10'080	10'240	9'280

Die Grundlage für die Budgetierung des Fiskalertrages basiert auf den Prognosedaten und Statistiken der kantonalen Steuerverwaltung und der kantonalen Planungsgruppe. Weiter wurden die zu erwartenden Steuererträge 2022 aufgrund der gestellten Steuerraten berechnet.

Die Zunahme der Steuererträge der natürlichen Personen im Vergleich zum Budget 2022 sind nebst der bereits erwähnten Hochrechnung der Steuerrate 2022 sowie der Steuerprognose auf eine Bevölkerungszunahme sowie eine Zuwachsrate von 2 % zurückzuführen. Aufgrund der aktuellen Bauprojekte darf auch in naher Zukunft mit Mehrerträgen durch die Bevölkerungszunahme gerechnet werden.

Bei den Steuererträgen der juristischen Personen wurde, wie im 2022, auf einen langjährigen Durchschnitt abgestützt. Im Wissen, dass die Erträge im Verhältnis zu den natürlichen Personen sehr schwankend sind, was eine genaue Budgetierung schwierig macht.

## 2.2.10 Entwicklung Regalien und Konzessionen

	<b>Budget 2023</b>	<b>Budget 2022</b>	<b>Rechnung 2021</b>
<b>41 Regalien und Konzessionen</b>	<b>89'000</b>	<b>86'000</b>	<b>93'335</b>
412 Konzessionen	89'000	86'000	93'335

Bei den Konzessionen handelt es sich um die Konzessionsabgabe der BKW Energie AG, welche jeweils vom gesamten Stromverbrauch in der Gemeinde abhängig ist.

## 2.2.11 Entwicklung Entgelte

	<b>Budget 2023</b>	<b>Budget 2022</b>	<b>Rechnung 2021</b>
<b>42 Entgelte</b>	<b>1'293'210</b>	<b>1'665'755</b>	<b>1'514'254</b>
420 Ersatzabgaben	240'000	230'000	242'583
421 Gebühren für Amtshandlungen	35'000	41'500	36'177
422 Spital und Heimtaxen, Kostgelder	30'070	30'315	29'227
423 Schul- und Kursgelder	57'000	30'400	39'621
424 Benützungsgebühren und Dienstleistungen	707'100	1'129'600	925'434
425 Erlöse aus Verkäufen	99'940	99'440	106'942
426 Rückerstattungen	124'100	104'500	132'769
429 Übrige Entgelte	0	0	1500

Die Abnahme der Entgelte von CHF 372'545.00 ist auf tiefere Anschlussgebühren im Bereich Wasser und Abwasser zurückzuführen. Das Total der Anschlussgebühren ist dabei sehr stark von der aktuellen Bautätigkeit in der Gemeinde abhängig.

## 2.2.12 Entwicklung verschiedene Erträge

	<b>Budget 2023</b>	<b>Budget 2022</b>	<b>Rechnung 2021</b>
<b>43 Verschiedene Erträge</b>	<b>173'000</b>	<b>303'000</b>	<b>173'333</b>
430 Verschiedene betriebliche Erträge	173'000	303'000	173'333

Durch den Wegfall der im 2022 budgetierten altrechtliche Mehrwertabschöpfung in der Höhe von CHF 130'000.00 beinhalten die verschiedenen betrieblichen Erträge den Infrastrukturbeitrag aus dem Betrieb der Deponie Eyacher.

## 2.2.13 Entwicklung Finanzertrag

	<b>Budget 2023</b>	<b>Budget 2022</b>	<b>Rechnung 2021</b>
<b>44 Finanzertrag</b>	<b>314'010</b>	<b>304'460</b>	<b>380'212</b>
440 Zinsertrag	26'300	31'550	28'753
443 Liegenschaftsertrag FV	254'230	244'700	245'803
444 Marktwertanpassung Anlagen FV	0	0	85'216
445 Finanzertrag aus Darlehen und Beteiligungen des VV	610	610	608
447 Liegenschaftsertrag VV	32'870	27'600	19'833

Der Zinsertrag setzt sich in erster Linie durch Verzugszinse der Steuerbuchhaltung sowie durch Zinserträge der Spezialfinanzierungen zusammen.

Beim Liegenschaftsertrag Finanzvermögen (FV) handelt es sich mit CHF 236'600.00 zum grössten Teil um Mietzinserträge (inklusive Nebenkosten) der Liegenschaften Dorfstrasse 1 und Fritz-Indermühleweg 8.

## 2.2.14 Entwicklung Entnahmen aus Fonds und Spezialfinanzierungen

	<b>Budget 2023</b>	<b>Budget 2022</b>	<b>Rechnung 2021</b>
<b>45 Entnahme aus Fonds und SF</b>	<b>194'820</b>	<b>238'980</b>	<b>125'009</b>
451 Entnahme aus Fonds und SF des EK	194'820	238'980	125'009

Die Abschreibungen der Bereiche Wasser und Abwasser können durch eine Entnahme aus dem Werterhalt neutralisiert werden. Zusätzlich kann auch der werterhaltende Unterhalt der Erfolgsrechnung aus dem Werterhalt entnommen werden. Die Entnahmen liegen mit CHF 194'820.00 um CHF 44'160.00 tiefer als im Budget 2022. Grund dafür sind hauptsächlich tiefere Unterhaltskosten für die Spülungen der Kanalisationen.

## 2.2.15 Entwicklung Transferertrag

	<b>Budget 2023</b>	<b>Budget 2022</b>	<b>Rechnung 2021</b>
<b>46 Transferertrag</b>	<b>3'463'960</b>	<b>3'300'605</b>	<b>3'307'652</b>
Finanz- und Lastenausgleich	530'000	548'600	605'592
Schülerbeitrag des Kantons	744'300	719'400	804'846
Schulgeldertrag anderer Gemeinden	1'733'100	1'580'500	1'501'355
Übrige Transfererträge	456'560	452'105	395'859

Da sich die Steuerkraft der Gemeinde Thierachern in den letzten Jahren positiv entwickelt hat, reduzieren sich die Erträge im Bereich Finanz- und Lastenausgleich. Während sich der Ertrag aus dem Disparitätenabbau reduziert, fällt der Beitrag Mindestaustattung seit 2022 gänzlich weg.

Ein Teil der höheren Kosten im Bildungsbereich wird den Anschlussgemeinden in Form von Schulgelder weiterverrechnet. Bei Mehrkosten im Bereich Bildung von CHF 471'040.00 (brutto) können im 2023 somit um CHF 152'600.00 höhere Schulgelder anderer Gemeinde budgetiert werden.

Bei den übrigen Transfererträgen handelt es sich grösstenteils um Erträge aus Verrechnungen an die Spezialfinanzierungen, die Beiträge des Kantons an die Tagesschule und die Betreuungsgutscheine sowie den Beitrag der Gebäudeversicherung an die Feuerwehr Thierachern-Regio.

## 2.2.16 Ausserordentlicher Ertrag

	<b>Budget 2023</b>	<b>Budget 2022</b>	<b>Rechnung 2021</b>
<b>48 Ausserordentlicher Ertrag</b>	<b>182'040</b>	<b>196'400</b>	<b>368'972</b>
489 Entnahmen aus Eigenkapital	182'040	196'400	368'972

Durch die Neubewertung der Liegenschaften im Finanzvermögen entstand beim Übergang zu HRM2 im 2016 eine Neubewertungsreserve von CHF 997'130.60. Gemäss Vorgaben des Kantons kann diese nach der Einlage des Betrags von CHF 211'932.40 im 2021 in die Schwankungsreserve über die Dauer von fünf Jahren aufgelöst werden. Die Auflösung der Neubewertungsreserve beträgt im 2023 CHF 157'040.00.

Weiter kann dem Werterhalt der Liegenschaften Finanzvermögen die geplante Küchensanierung im Sitzungszimmer der Gemeindeverwaltung im Betrag von CHF 25'000.00 entnommen werden.

## 2.2.17 Entwicklung interne Verrechnungen

	<b>Budget 2023</b>	<b>Budget 2022</b>	<b>Rechnung 2021</b>
<b>49 Interne Verrechnungen</b>	<b>108'790</b>	<b>105'005</b>	<b>115'535</b>
491 Interne Verrechnung von Dienstleistungen	87'940	85'305	96'479
492 Interne Verrechnung von Pachten, Mieten und Benützungskosten	10'500	10'400	10'200
493 Interne Verrechnung von Betriebs- und Verwaltungskosten	2'900	2'900	2'894
494 Interne Verrechnung von kalk. Zinsen und Finanzaufwand	7'450	6'400	5'962

Siehe Kommentar zu Funktion 39.

## 2.3 Investitionen

Es handelt sich um geplante Investitionen, welche den Berechnungen der Kapitalkosten (Abschreibungen, Zinsen) zugrunde liegen.

**Investitionen (Projekte über CHF 100'000.00) mit Inbetriebnahme im Budgetjahr 2023****Allgemeine Verwaltung**

Landkauf für öffentliche Aufgaben 1'150'000.00

**Bildung**

Sanierung Wasserverteilung und Wechsel Boiler Oberstufenschule 125'000

**Verkehr**

Sanierung Bushaltestelle Mittlerer Schwand 116'000

Sanierung Niesenstrasse 62'000

**Wasser**

Ersatz Hydrantenleitung Niesenstrasse 50'000

**Abwasser**

Sanierung Kanalisationsleitung Niesenstrasse 58'000

Sanierung Kanalisationsleitung alter Eggstutz 110'000

Retentionskanal und Regenabwasserleitung Rütihubel 340'000

**Investitionen (Projekte über CHF 100'000.00) per 31.12.2023 im Bau****Bildung**

Sanierung und Ausbau Schulanlage Kandermatte 50'000

Bau zusätzliches Klassenzimmer Oberstufenschule 30'000

**Verkehr**

Sanierung alter Eggstutz 10'000

Neubau Werkhof 100'000

**Wasser**

Ersatz Hydrantenleitung Schwandstrasse – Rothacher Areal 80'000

Ersatz Hydrantenleitung Blumensteinstrasse 5 – Hydrant 16 25'000

Ersatz Hydrantenleitung Kandermatte 20'000

**Abwasser**

Regenabwasserleitung Blumensteinstrasse 20'000

**Gewässerverbauungen**

Hochwasserschutzprojekt Glütschbach (innerhalb Baugebiet) 290'000

**Raumplanung**

Ortsplanungsrevision 70'000

### 3 Ergebnis

#### 3.1 Allgemeine Übersicht

	Budget 2023	Budget 2022	Rechnung 2021
Jahresergebnis ER Gesamthaushalt	-175'260	16'345	1'287'673
Jahresergebnis ER Allgemeiner Haushalt	0	0	1'109'145
Jahresergebnis gesetzliche Spezialfinanzierungen	-175'260	16'345	178'528
Steuerertrag natürliche Personen	5'428'900	5'222'000	5'230'626
Steuerertrag juristische Personen	58'500	71'500	3'027
Liegenschaftssteuer	530'400	520'000	532'809
Nettoinvestitionen	2'919'000	2'531'000	1'558'169

#### 3.2 Übersicht Gesamtergebnis Gemeinde

##### 3.2.1 Erfolgsrechnung

Betrieblicher Aufwand	CHF	11'886'150
Betrieblicher Ertrag	CHF	11'412'870
<b>Ergebnis aus betrieblicher Tätigkeit</b>	<b>CHF</b>	<b>-473'280</b>
Finanzaufwand	CHF	135'350
Finanzertrag	CHF	314'010
<b>Ergebnis aus Finanzierung</b>	<b>CHF</b>	<b>178'660</b>
<b>Operatives Ergebnis</b>	<b>CHF</b>	<b>-294'620</b>
Ausserordentlicher Aufwand	CHF	62'680
Ausserordentlicher Ertrag	CHF	182'040
<b>Ausserordentliches Ergebnis</b>	<b>CHF</b>	<b>119'360</b>
<b>Gesamtergebnis Erfolgsrechnung *</b>	<b>CHF</b>	<b>-175'260</b>

(+ = Ertragsüberschuss / - = Aufwandüberschuss)

##### \* Gesamtergebnis Erfolgsrechnung

Allgemeiner Haushalt	CHF	0
Feuerwehr	CHF	-13'875
Wasser	CHF	-14'380
Abwasser	CHF	-162'775
Kehricht	CHF	15'770
	<b>CHF</b>	<b>-175'260</b>

Im Gesamtergebnis der Gemeinde sind auch die Spezialfinanzierungen enthalten.

## 3.2.2 Investitionsrechnung

Investitionsausgaben	CHF	2'962'000
Investitionseinnahmen	CHF	43'000

<b>Ergebnis Nettoinvestitionen</b>	<b>CHF</b>	<b>2'919'000</b>
------------------------------------	------------	------------------

## 3.2.3 Finanzierungsergebnis

Selbstfinanzierung:

Gesamtergebnis Erfolgsrechnung	90	CHF	-175'260
Abschreibungen Verwaltungsvermögen	33 +	CHF	680'790
Einlagen in Fonds und Spezialfinanzierungen	35 +	CHF	259'175
Entnahmen aus Fonds und Spezialfinanzierungen	45 -	CHF	-194'820
WB Darlehen VV	364 +	CHF	0
WB Beteiligungen VV	365 +	CHF	0
Abschreibungen Investitionsbeiträge	366 +	CHF	7'700
Zusätzliche Abschreibungen	383 +	CHF	0
Einlagen in das Eigenkapital	389 +	CHF	62'680
Entnahmen aus dem Eigenkapital	489 -	CHF	-182'040
Selbstfinanzierung		CHF	458'225

Nettoinvestitionen:

Ergebnis Investitionsrechnung	5 ./.	6	CHF	2'919'000
-------------------------------	-------	---	-----	-----------

<b>Finanzierungsergebnis</b>	<b>CHF</b>	<b>-2'460'775</b>
------------------------------	------------	-------------------

(+ = Finanzierungsüberschuss / - = Finanzierungsfehlbetrag)

## 3.3 Ergebnis Allgemeiner Haushalt

Betrieblicher Aufwand	CHF	10'338'770
Betrieblicher Ertrag	CHF	10'051'950
Ergebnis aus betrieblicher Tätigkeit	CHF	-286'820

Finanzaufwand	CHF	135'300
Finanzertrag	CHF	302'760
Ergebnis aus Finanzierung	CHF	167'460

Operatives Ergebnis	CHF	-119'360
---------------------	-----	----------

Ausserordentlicher Aufwand	CHF	62'680
Ausserordentlicher Ertrag	CHF	182'040
Ausserordentliches Ergebnis	CHF	119'360

<b>Gesamtergebnis Erfolgsrechnung</b>	<b>CHF</b>	<b>0</b>
---------------------------------------	------------	----------

(+ = Ertragsüberschuss / - = Aufwandüberschuss)



### 3.4 Ergebnis Spezialfinanzierung Feuerwehr

Betrieblicher Aufwand	CHF	299'825
Betrieblicher Ertrag	CHF	285'500
<b>Ergebnis aus betrieblicher Tätigkeit</b>	<b>CHF</b>	<b>-14'325</b>
Finanzaufwand	CHF	0
Finanzertrag	CHF	450
<b>Ergebnis aus Finanzierung</b>	<b>CHF</b>	<b>450</b>
<b>Operatives Ergebnis</b>	<b>CHF</b>	<b>-13'875</b>
Ausserordentlicher Aufwand	CHF	0
Ausserordentlicher Ertrag	CHF	0
<b>Ausserordentliches Ergebnis</b>	<b>CHF</b>	<b>0</b>
<b>Gesamtergebnis Erfolgsrechnung</b>	<b>CHF</b>	<b>-13'875</b>

(+ = Ertragsüberschuss / - = Aufwandüberschuss)

Das budgetierte Defizit für 2023 mit CHF 13'875.00 ist um CHF 3'930.00 tiefer als das für 2022 budgetierte Defizit. Die Mehrkosten beim Unterhalt für den Atemschutz können vollumfänglich durch höhere Ersatzabgaben kompensiert werden. Das Defizit kann dem Rechnungsausgleich entnommen werden, welcher sich per 31. Dezember 2021 auf CHF 392'420.35 beläuft.

### 3.5 Ergebnis Spezialfinanzierung Wasser

Betrieblicher Aufwand	CHF	420'660
Betrieblicher Ertrag	CHF	406'330
<b>Ergebnis aus betrieblicher Tätigkeit</b>	<b>CHF</b>	<b>-14'330</b>
Finanzaufwand	CHF	50
Finanzertrag	CHF	0
<b>Ergebnis aus Finanzierung</b>	<b>CHF</b>	<b>-50</b>
<b>Operatives Ergebnis</b>	<b>CHF</b>	<b>-14'380</b>
Ausserordentlicher Aufwand	CHF	0
Ausserordentlicher Ertrag	CHF	0
<b>Ausserordentliches Ergebnis</b>	<b>CHF</b>	<b>0</b>
<b>Gesamtergebnis Erfolgsrechnung</b>	<b>CHF</b>	<b>-14'380</b>

(+ = Ertragsüberschuss / - = Aufwandüberschuss)

Per 1. Januar 2021 wurden die Tarife mit dem Ziel, den vorhandenen Rechnungsausgleich stetig abzubauen, gesenkt. Aufgrund hoher Anschlussgebühren wurden im 2021 und 2022 dennoch Ertragsüberschüsse ausgewiesen. Damit der Rechnungsausgleich in Zukunft nun tatsächlich abgebaut werden kann, wurden die Tarife per 1. Januar 2023 nochmals um rund 10 % gesenkt. Das Budget sieht nun mit den neuen Tarifen für 2023 ein Aufwandüberschuss von CHF 14'380.00 vor. Der Aufwandüberschuss wird dem Rechnungsausgleich entnommen, welcher per 31. Dezember 2021 einen Bestand von CHF 622'770.53 aufweist.

**3.6 Ergebnis Spezialfinanzierung Abwasser**

Betrieblicher Aufwand	CHF	603'065
Betrieblicher Ertrag	CHF	430'590
Ergebnis aus betrieblicher Tätigkeit	CHF	-172'475
Finanzaufwand	CHF	0
Finanzertrag	CHF	9'700
Ergebnis aus Finanzierung	CHF	9'700
Operatives Ergebnis	CHF	-162'775
Ausserordentlicher Aufwand	CHF	0
Ausserordentlicher Ertrag	CHF	0
Ausserordentliches Ergebnis	CHF	0
<b>Gesamtergebnis Erfolgsrechnung</b>	<b>CHF</b>	<b>-162'775</b>

(+ = Ertragsüberschuss / - = Aufwandüberschuss)

Nachdem die Spezialfinanzierung Abwasser im 2021 mit einem Ertragsüberschuss von CHF 74'539.20 abschloss, wird für das Jahr 2023 ein Aufwandüberschuss von CHF 162'775.00 budgetiert. Dafür gibt es drei Gründe. Da die Anschlussgebühren im 2023 wesentlich tiefer zu erwarten sind, muss die Einlage in den Werterhalt mit CHF 76'200.00 über die wiederkehrenden Gebühren finanziert werden. Weiter liegen die Betriebskostenbeiträge an die ARA Thunersee aufgrund der explodierenden Strompreise um CHF 57'000.00 über dem Budgetwert 2022. Als letzter der drei Gründe wurde im 2023 eine externe Unterstützung für die Umsetzung der GEP-Massnahmen im Betrag von CHF 40'000.00 vorgesehen. Der Aufwandüberschuss wird dem Rechnungsausgleich entnommen, welcher per 31. Dezember 2021 einen Bestand von CHF 767'161.90 aufweist.

**3.7 Ergebnis Spezialfinanzierung Abfall**

Betrieblicher Aufwand	CHF	223'830
Betrieblicher Ertrag	CHF	238'500
Ergebnis aus betrieblicher Tätigkeit	CHF	14'670
Finanzaufwand	CHF	0
Finanzertrag	CHF	1'100
Ergebnis aus Finanzierung	CHF	1'100
Operatives Ergebnis	CHF	15'770
Ausserordentlicher Aufwand	CHF	0
Ausserordentlicher Ertrag	CHF	0
Ausserordentliches Ergebnis	CHF	0
<b>Gesamtergebnis Erfolgsrechnung</b>	<b>CHF</b>	<b>15'770</b>

(+ = Ertragsüberschuss / - = Aufwandüberschuss)

Das Budget befindet sich im Rahmen der Budgetzahlen 2022. Eine Tarifierhöhung der Grundgebühren wird nach der Einführung des neuen Abfallreglements mit dem Ziel, den Rechnungsausgleich stetig abzubauen geprüft. Der Ertragsüberschuss wird dem Rechnungsausgleich des Abfallwesens zugeführt, welcher per 31. Dezember 2021 einen Bestand von CHF 410'516.29 ausweist.

## 4 Erfolgsrechnung

### 4.1 Zusammenzug Gliederung nach Sachgruppen Erfolgsrechnung

Bezeichnung	Budget 2023		Budget 2022		Rechnung 2021	
	Aufwand	Ertrag	Aufwand	Ertrag	Aufwand	Ertrag
<b>3 Aufwand</b>	<b>12'192'970.00</b>		<b>12'173'600.00</b>		<b>11'090'359.12</b>	
30 Personalaufwand	1'751'155.00		1'590'310.00		1'554'789.73	
31 Sach- und übriger Betriebsaufwand	2'123'750.00		2'013'720.00		1'611'215.52	
33 Abschreibungen Verwaltungsvermögen	680'790.00		696'110.00		681'184.00	
34 Finanzaufwand	135'350.00		154'960.00		83'746.93	
35 Einlagen in Fonds und Spezialfinanzierungen	259'175.00		582'600.00		377'534.25	
36 Transferaufwand	7'071'280.00		6'770'780.00		6'314'555.59	
38 Ausserordentlicher Aufwand	62'680.00		260'115.00		351'798.15	
39 Interne Verrechnungen	108'790.00		105'005.00		115'534.95	
<b>4 Ertrag</b>		<b>12'017'710.00</b>		<b>12'189'945.00</b>		<b>12'378'032.05</b>
40 Fiskalertrag		6'198'880.00		5'989'740.00		6'299'729.70
41 Regalien und Konzessionen		89'000.00		86'000.00		93'335.00
42 Entgelte		1'293'210.00		1'665'755.00		1'514'253.68
43 Verschiedene Erträge		173'000.00		303'000.00		173'333.35
44 Finanzertrag		314'010.00		304'460.00		380'211.80
45 Entnahmen aus Fonds und Spezialfinanzierungen		194'820.00		238'980.00		125'009.45
46 Transferertrag		3'463'960.00		3'300'605.00		3'307'652.07
48 Ausserordentlicher Ertrag		182'040.00		196'400.00		368'972.05
49 Interne Verrechnungen		108'790.00		105'005.00		115'534.95
<b>9 Abschlusskonten</b>	<b>15'770.00</b>	<b>191'030.00</b>	<b>34'150.00</b>	<b>17'805.00</b>	<b>1'287'672.93</b>	
90 Abschluss Erfolgsrechnung	15'770.00	191'030.00	34'150.00	17'805.00	1'287'672.93	
<b>Total</b>	<b>12'208'740.00</b>	<b>12'208'740.00</b>	<b>12'207'750.00</b>	<b>12'207'750.00</b>	<b>12'378'032.05</b>	<b>12'378'032.05</b>

## 4.2 Zusammenzug Erfolgsrechnung nach funktionaler Gliederung

### 0 Allgemeine Verwaltung

	Budget 2023		Budget 2022		Rechnung 2021	
	Aufwand	Ertrag	Aufwand	Ertrag	Aufwand	Ertrag
	1'024'925	188'680	992'490	179'575	991'027	188'658
<b>Nettoergebnis</b>		<b>836'245</b>		<b>812'915</b>		<b>802'369</b>

0220 Allgemeine Dienste: Höhere Personalkosten beim Verwaltungspersonal (inkl. Arbeitgeberbeiträge) aufgrund der ordentlichen Beförderungen sowie dem allfälligen Ausgleich der Teuerung. Mehrkosten CHF 26'280.00. Mehrkosten bei den Honoraren für externe Berater, Gutachter und Fachexperten für die juristische Unterstützung der Revision des Organisationsreglements: Mehrkosten CHF 15'000.00. Minderaufwand bei den Abschreibungen der Informatik, da diese im 2022 letztmals abgeschrieben werden muss. Minderaufwand CHF 22'610.00.

### 1 Öffentliche Ordnung und Sicherheit, Verteidigung

	Budget 2023		Budget 2022		Rechnung 2021	
	Aufwand	Ertrag	Aufwand	Ertrag	Aufwand	Ertrag
	378'335	354'615	380'245	351'960	404'107	343'347
<b>Nettoergebnis</b>		<b>23'720</b>		<b>28'285</b>		<b>60'760</b>

1400 Allgemeines Rechtswesen: Reduktion der Gebührenerträge im Bauwesen aufgrund der Erfahrungszahlen. Minderertrag CHF 6'500.00.

1500 Feuerwehr: Siehe Ziffer 3.4.

### 2 Bildung

	Budget 2023		Budget 2022		Rechnung 2021	
	Aufwand	Ertrag	Aufwand	Ertrag	Aufwand	Ertrag
	5'471'890	2'690'770	5'000'850	2'476'275	4'754'755	2'450'352
<b>Nettoergebnis</b>		<b>2'781'120</b>		<b>2'524'575</b>		<b>2'304'403</b>

2110 Kindergarten: Zunahme der Lehrerbekostungskosten. Mehraufwand CHF 13'000.00. Zunahme bei den Entschädigungen an Gemeinden durch Kindergartenbesuch in anderer Gemeinde. Mehrkosten CHF 4'295.00. Höherer Schülerbeitrag des Kantons aufgrund der höheren Schülerzahl. Mehrertrag CHF 5'200.00.

2120 Primarstufe: Höhere Personalkosten (inkl. Arbeitgeberbeiträge) aufgrund der Pensumhöhung im Schulsekretariat. Mehrkosten CHF 6'010.00. Zunahme der Kosten bei den Anschaffungen Hardware, da eine grosse Anzahl an iPads und Lehrerlaptops ersetzt werden muss. Mehrkosten CHF 30'200.00. Höhere Auslagen bei den Exkursionen, Schulreisen und Lager aufgrund eines Zirkusprojekts (siehe auch Kostenbeteiligung Dritter). Mehrkosten CHF 21'665.00. Abnahme bei den Entschädigungen an Gemeinden durch den Rückgang von Schulgeldern. Minderaufwand CHF 6'245.00. Mehrerträge bei den Kostenbeteiligungen Dritter aufgrund von zusätzlichen Einnahmen des Zirkusprojekts. Mehrertrag CHF 15'000.00. Höhere Gemeindebeiträge der Gemeinde Amsoldingen. Mehrertrag CHF 8'100.00.

2130 Sekundarstufe: Höhere Personalkosten (inkl. Arbeitgeberbeiträge) aufgrund der Pensumhöhung im Schulsekretariat sowie höheren Weiterbildungskosten. Mehrkosten CHF 12'215.00. Mehrkosten bei den immateriellen Anlagen (Software) infolge der Ausrüstung der Schüler mit neuen Leasing-Laptops. Mehraufwand CHF 10'050.00. Minderkosten bei den Dienstleistungen Dritter durch den Wegfall diverser Umstellungen im 2022 aufgrund der neuen ICT-Strategie. Minderaufwand CHF 13'000.00. Mehrkosten bei den Raten für operatives Leasing durch die Erhöhung der Leasing-Laptops der Schüler. Mehraufwand CHF 18'050.00. Zunahme der Lehrerbekostungskosten aufgrund einer Klasseneröffnung im Sommer 2022. Mehrkosten CHF 171'800.00. Mehrkosten bei den Entschädigungen an Gemeinden durch die Zunahme von Schülern in anderen Gemeinden. Mehraufwand

- CHF 22'510.00. Höherer Schülerbeitrag des Kantons aufgrund der höheren Schülerzahl. Mehrertrag CHF 25'900.00. Höhere Gemeindebeiträge der Anschlussgemeinden aufgrund der Mehrkosten und des Schülerzahlenverhältnisses. Mehrertrag CHF 120'600.00.
- 2170 Schulliegenschaften Primarschule und Kindergarten: Minderkosten bei den Anschaffungen von Maschinen und Geräte, da im 2022 diverse Maschinen budgetiert waren. Minderaufwand CHF 17'900.00. Mehrkosten beim Unterhalt Hochbauten für die Erstellung eines Abstellschuppens bei der ehemaligen Abwartwohnung. Mehraufwand CHF 7'700.00.
- 2176 Schulliegenschaften Oberstufenschulzentrum: Abnahme des Gebäudeunterhalts durch den Wegfall diverser im 2022 budgetierten Arbeiten. Minderaufwand CHF 9'300.00. Höhere Gemeindebeiträge der Anschlussgemeinden aufgrund des Schülerzahlenverhältnisses. Mehrertrag CHF 13'100.00.
- 2180 Tagesbetreuung: Erhöhung der Personalkosten (inkl. Arbeitgeberbeiträge) als Folge der neuen Anmeldungen für das Schuljahr 2022/2023 und dem damit verbundenen Personalbedarf. Mehraufwand CHF 26'965.00. Anstieg der Elternbeiträge Tagesschule aufgrund der neuen Anmeldungen. Mehrertrag CHF 26'600.00.
- 2190 Schulleitung und Schulverwaltung: Erstmalige Budgetierung der neu geschaffenen Stelle des Hauptschulleiters. Mehrkosten von total CHF 57'170.00.
- 2200 Sonderschulen: Höhere Personalkosten (inkl. Arbeitgeberbeiträge) aufgrund der Pensumerrhöhung im Schulsekretariat. Mehrkosten CHF 17'965.00. Zunahme der Lehrerbesoldungskosten. Mehraufwand CHF 35'500.00. Zunahme der Gemeindebeiträge für die Betriebskosten aufgrund der höheren Personalkosten. Mehrertrag CHF 16'300.00.

### 3 Kultur, Sport und Freizeit, Kirche

	Budget 2023		Budget 2022		Rechnung 2021	
	Aufwand	Ertrag	Aufwand	Ertrag	Aufwand	Ertrag
	132'175	14'720	121'175	16'950	99'750	13'712
<b>Nettoergebnis</b>		<b>117'455</b>		<b>104'225</b>		<b>86'038</b>

- 3410 Sport: Mehrkosten durch den Ersatz des Ballfangzauns auf dem Sportplatz Mülimatt. Mehrkosten CHF 10'000.00

### 4 Gesundheit

	Budget 2023		Budget 2022		Rechnung 2021	
	Aufwand	Ertrag	Aufwand	Ertrag	Aufwand	Ertrag
	17'870	2'570	29'615	3'210	16'077	2'825
<b>Nettoergebnis</b>		<b>15'300</b>		<b>26'405</b>		<b>13'252</b>

- 4900 Gesundheitswesen, übriges: Minderkosten durch den Wegfall der Anschaffung von Defibrillatoren im 2022. Minderaufwand CHF 11'000.00.

### 5 Soziale Sicherheit

	Budget 2023		Budget 2022		Rechnung 2021	
	Aufwand	Ertrag	Aufwand	Ertrag	Aufwand	Ertrag
	2'251'375	108'600	2'265'475	99'000	2'051'157	97'466
<b>Nettoergebnis</b>		<b>2'142'775</b>		<b>2'166'475</b>		<b>1'953'691</b>

- 5799 Lastenausgleich Sozialhilfe: Abnahme des Gemeindebeitrags an den Lastenausgleich Sozialhilfe. Minderaufwand CHF 26'900.00.

**6 Verkehr und Nachrichtenübermittlung**

	Budget 2023		Budget 2022		Rechnung 2021	
	Aufwand	Ertrag	Aufwand	Ertrag	Aufwand	Ertrag
	815'280	109'450	810'925	104'650	655'762	115'244
<b>Nettoergebnis</b>		<b>705'830</b>		<b>706'275</b>		<b>540'518</b>

- 6290 Öffentlicher Verkehr, übriges: Mehrkosten bei den Dienstleistungen Dritter aufgrund neuer Angebote im Bereich Car- und Bike-Sharing. Mehrkosten CHF 18'000.00.
- 6291 Gemeindeanteil öffentlicher Verkehr: Tiefere Kosten beim Gemeindebeitrag an den Lastenausgleich des öffentlichen Verkehrs. Minderaufwand CHF 15'575.00.

**7 Umweltschutz und Raumordnung**

	Budget 2023		Budget 2022		Rechnung 2021	
	Aufwand	Ertrag	Aufwand	Ertrag	Aufwand	Ertrag
	1'385'300	1'452'375	1'661'885	1'873'330	1'348'717	1'445'597
<b>Nettoergebnis</b>		<b>67'075</b>		<b>211'445</b>		<b>96'880</b>

- 7101 Wasserwerk (Gemeindebetrieb): Siehe Ziffer 3.5.
- 7201 Abwasserbeseitigung (Gemeindebetrieb): Siehe Ziffer 3.6.
- 7301 Abfall (Gemeindebetrieb): Siehe Ziffer 3.7.
- 7410 Gewässerverbauung: Höhere Abschreibungen durch die Umsetzung des Hochwasserschutzprojekts Glütschbach. Mehraufwand CHF 9'600.00.
- 7710 Friedhof und Bestattung: Tiefere Kosten beim Gebäudeunterhalt, da im 2022 die Renovation der Aufbahrungsräume budgetiert war. Minderaufwand CHF 10'000.00.
- 7900 Mehrwertabschöpfung: Höhere Kosten bei den Honoraren für externe Berater, Gutachter und Fachexperten durch die Einführung von ePlan. Mehrkosten CHF 10'000.00. Minderertrag durch den Wegfall einer altrechtlichen Mehrwertabschöpfung, welche im 2022 budgetiert war. Minderertrag CHF 130'000.00.

**8 Volkswirtschaft**

	Budget 2023		Budget 2022		Rechnung 2021	
	Aufwand	Ertrag	Aufwand	Ertrag	Aufwand	Ertrag
	4'380	89'400	4'730	86'400	2'951	93'735
<b>Nettoergebnis</b>		<b>85'020</b>		<b>81'670</b>		<b>90'784</b>

Keine Erläuterungen.

**9 Finanzen und Steuern**

	Budget 2023		Budget 2022		Rechnung 2021	
	Aufwand	Ertrag	Aufwand	Ertrag	Aufwand	Ertrag
	727'210	7'197'560	940'360	7'016'400	2'053'731	7'627'097
<b>Nettoergebnis</b>		<b>6'470'350</b>		<b>6'076'040</b>		<b>5'573'367</b>

- 9100 Allgemeine Gemeindesteuern: Als Grundlage für das Budget 2023 dient die Prognoseannahme der Steuerträge für das laufende Jahr 2022. Auf dieser bereinigten Basis wurden für das Jahr 2023 die Einkommenssteuern der natürlichen Personen berechnet. Die Erhöhung von Budget 2022 zu Budget 2023 ergibt sich durch eine Zunahme der steuerpflichtigen Personen sowie auf einem generellen Zuwachs von 2 %. Mehrertrag CHF 152'500.00 (CHF 248'294.70 über Rechnung 2021). Aufgrund der Hochrechnung für das Jahr 2022 können auch bei den Vermögenssteuern der natürlichen Personen mit einem Mehrertrag gerechnet werden. Mehrertrag CHF 46'000.00.
- 9102 Liegenschaftssteuern: Zunahme der Liegenschaftssteuern aufgrund der ersten Ergebnisse im 2021 nach der amtlichen Neubewertung. Mehrertrag CHF 10'400.00

- 9300 Finanz- und Lastenausgleich: Durch die leichte Zunahme der Steuerkraft der Einwohnergemeinde Thierachern reduziert sich der Beitrag aus dem Disparitätenabbau. Mindertrag CHF 18'300.00.
- 9610 Zinsen: Zunahme der Zinskosten aufgrund der generell angestiegenen Zinssätze für langfristige Finanzverbindlichkeiten. Mehrkosten CHF 19'235.00.
- 9630 Liegenschaften des Finanzvermögens: Abnahme beim baulichen Unterhalt der Liegenschaften Finanzvermögen. Minderaufwand CHF 42'800.00. Tiefere Entnahme aus dem Werterhalt aufgrund des tieferen Liegenschaftsunterhalts im Budgetjahr. Minderertrag CHF 13'500.00.
- 9900 Nicht aufgeteilte Posten: Der prognostizierte Ertragsüberschuss von CHF 24'180.00 muss gemäss den gesetzlichen Vorgaben für zusätzliche Abschreibungen verwendet werden.
- 9950 Neutrale Aufwendungen und Erträge: Durch die Neubewertung der Liegenschaften im Finanzvermögen entstand beim Übergang zu HRM2 im 2016 eine Neubewertungsreserve. Gemäss Vorgaben des Kantons kann diese nun nach der Bildung einer Schwankungsreserve im 2021 über die Dauer von fünf Jahren (2021 – 2026) zu je CHF 157'040.00 aufgelöst werden.

## 5 Investitionsrechnung

### 5.1 Zusammenzug Investitionsrechnung nach funktionaler Gliederung

Bezeichnung	Budget 2023		Budget 2022		Rechnung 2021	
	Ausgaben	Einnahmen	Ausgaben	Einnahmen	Ausgaben	Einnahmen
<b>0</b> Allgemeine Verwaltung	1'150'000.00					
Nettoaufwand		1'150'000.00				
Nettoertrag						
<b>1</b> Öffentliche Ordnung und Sicherheit, Verteidi			200'000.00	200'000.00		
Nettoaufwand						
Nettoertrag						
<b>2</b> Bildung	205'000.00		865'000.00	865'000.00	536'861.05	536'861.05
Nettoaufwand		205'000.00				
Nettoertrag	205'000.00		865'000.00	865'000.00	536'861.05	536'861.05
<b>6</b> Verkehr und Nachrichtenübermittlung	288'000.00		926'000.00	926'000.00	180'347.15	560.05
Nettoaufwand		288'000.00				179'787.10
Nettoertrag	288'000.00		926'000.00	926'000.00	180'347.15	560.05
<b>7</b> Umweltschutz und Raumordnung	1'319'000.00		776'000.00	36'000.00	847'136.19	5'615.25
Nettoaufwand		1'319'000.00		740'000.00		841'520.94
Nettoertrag	1'319'000.00	1'276'000.00	776'000.00	36'000.00	847'136.19	5'615.25
<b>9</b> Finanzen	43'000.00	2'962'000.00	236'000.00	2'767'000.00	6'175.30	1'564'344.39
Nettoaufwand		43'000.00				
Nettoertrag	43'000.00	2'962'000.00	236'000.00	2'767'000.00	6'175.30	1'564'344.39
Nettoaufwand		2'919'000.00		2'531'000.00	1'558'169.09	
Nettoertrag	2'919'000.00		2'531'000.00			
<b>Total</b>	<b>3'005'000.00</b>	<b>3'005'000.00</b>	<b>3'003'000.00</b>	<b>3'003'000.00</b>	<b>1'570'519.69</b>	<b>1'570'519.69</b>



## 6 Eigenkapitalnachweis

Der Eigenkapitalnachweis zeigt die Ursachen der Veränderung des Eigenkapitals. Aus der Neubewertung des Finanzvermögens können sich Bewertungsreserven-Veränderungen ergeben.

### 6.1 Auswertungen

#### Eigenkapitalnachweis

	EK nach	Veränd.	EK nach	Veränd.	EK nach
	HRM2	Budget	HRM2	Budget	HRM2
	01.01.2022	2022	01.01.2023	2023	31.12.2023
<b>29 Eigenkapital</b>	<b>13'847'585</b>	<b>423'680</b>	<b>14'271'265</b>	<b>-230'265</b>	<b>14'041'000</b>
<b>290 Verpflichtungen (+) bzw. Vorschüsse (-) gegenüber Spezialfinanzierungen</b>	<b>2'192'869</b>	<b>16'345</b>	<b>2'209'214</b>	<b>-175'260</b>	<b>2'033'954</b>
<b>2900 Spezialfinanzierungen im EK</b>	<b>2'192'869</b>	<b>16'345</b>	<b>2'209'214</b>	<b>-175'260</b>	<b>2'033'954</b>
29000.01 Spezialfinanzierung Feuerwehr 2-seitig	392'420	-17'805	374'615	-13'875	360'740
29001.01 Spezialfinanzierung Wasser Rechnungsausgleich	622'771	4'330	627'101	-14'380	612'721
29002.01 Spezialfinanzierung Abwasser Rechnungsausgleich	767'162	13'010	780'172	-162'775	617'397
29003.01 Spezialfinanzierung Abfall Rechnungsausgleich	410'516	16'810	427'326	15'770	443'096
<b>293 Vorfinanzierungen</b>	<b>5'484'037</b>	<b>343'620</b>	<b>5'827'657</b>	<b>77'855</b>	<b>5'905'512</b>
<b>2930 Vorfinanzierungen</b>	<b>5'484'037</b>	<b>343'620</b>	<b>5'827'657</b>	<b>77'855</b>	<b>5'905'512</b>
29300.01 Spezialfinanzierung Werterhalt Liegenschaften Finanzvermögen	0	0	0	13'500	13'500
29301.01 Spezialfinanzierung Wasser Werterhalt	1'158'270	218'710	1'376'980	36'345	1'413'325
29302.01 Spezialfinanzierung Abwasser Werterhalt	4'325'766	124'910	4'450'676	28'010	4'478'686
<b>294 Reserven</b>	<b>910'298</b>	<b>221'615</b>	<b>1'131'913</b>	<b>24'180</b>	<b>1'156'093</b>
<b>2940 Zusätzliche Abschreibungen</b>	<b>910'298</b>	<b>221'615</b>	<b>1'131'913</b>	<b>24'180</b>	<b>1'156'093</b>
29400.01 Zusätzliche Abschreibungen	910'298	221'615	1'131'913	24'180	1'156'093
<b>296 Neubewertungsreserve FV</b>	<b>840'091</b>	<b>-157'900</b>	<b>682'191</b>	<b>-157'040</b>	<b>525'151</b>
<b>2960 Neubewertungsreserve FV</b>	<b>840'091</b>	<b>-157'900</b>	<b>682'191</b>	<b>-157'040</b>	<b>525'151</b>
29600.01 Neubewertungsreserve Finanzvermögen	628'159	-157'900	470'259	-157'040	313'219
29601.01 Schwankungsreserven	211'932	0	211'932	0	211'932
<b>299 Bilanzüberschuss/-fehlbetrag</b>	<b>4'420'291</b>	<b>0</b>	<b>4'420'291</b>	<b>0</b>	<b>4'420'291</b>
<b>2990 Bilanzüberschuss/-fehlbetrag</b>	<b>4'420'291</b>	<b>0</b>	<b>4'420'291</b>	<b>0</b>	<b>4'420'291</b>
29900.01 Jahresergebnis				0	0
29990.01 Kumulierte Ergebnisse Vorjahre	4'420'291	0	4'420'291		4'420'291

## 7 Finanzkennzahlen (Gesamtergebnis)

### 7.1 Selbstfinanzierungsgrad

Der Selbstfinanzierungsgrad gibt Antwort auf die Frage, wie weit die Investitionen aus selbst erarbeiteten Mitteln bezahlt werden können. Ein Selbstfinanzierungsgrad von unter 100 % führt zu einer Neuverschuldung, von über 100 % zu einer Entschuldung.

Selbstfinanzierungsgrad Budgetjahr 2023 15.7 %

Richtwerte *:	über 100 %	ideal
	80 – 100 %	gut bis vertretbar

### 7.2 Zinsbelastungsanteil

Die Kennzahl sagt aus, welcher Anteil des „verfügbaren Einkommens“ durch den Zinsaufwand gebunden ist. Je tiefer der Wert, desto grösser der Handlungsspielraum.

Zinsbelastungsanteil Budgetjahr 2023 0.2 %

Richtwerte *:	0 – 4 %	gut
	4 – 9 %	genügend
	über 9	schlecht

### 7.3 Investitionsanteil

Der Investitionsanteil gibt Antwort auf die Frage, wie stark die Gesamtausgaben durch die Bruttoinvestitionen belastet werden.

Investitionsanteil Budgetjahr 2023 21.1 %

Richtwerte *:	unter 10 %	schwache Investitionstätigkeit
	10 – 20 %	mittlere Investitionstätigkeit
	20 – 30 %	starke Investitionstätigkeit
	über 30 %	sehr starke Investitionstätigkeit

### 7.4 Kapaldienstanteil

Der Kapaldienstanteil gibt Antwort auf die Frage, wie stark der Finanzertrag durch den Zinsendienst und die Abschreibungen belastet wird. Ein hoher Anteil weist auf einen enger werdenden finanziellen Spielraum hin.

Kapaldienstanteil Budgetjahr 2023 6.0 %

Richtwerte *:	unter 5 %	geringe Belastung
	5 – 15 %	tragbare Belastung
	über 15 %	hohe Belastung

## 7.5 Selbstfinanzierungsanteil

Der Selbstfinanzierungsanteil gibt Auskunft über die finanzielle Leistungsfähigkeit einer Gemeinde. Je höher der Wert, umso grösser ist der Spielraum für den Schuldenabbau oder die Finanzierung von Investitionen und deren Folgekosten.

Selbstfinanzierungsanteil Budgetjahr 2023 3.9 %

Richtwerte *:	unter 10 %	schlecht
	10 – 20 %	mittel
	über 20 %	gut

\* Richtwerte gemäss Handbuch „Harmonisiertes Rechnungsmodell für die Kantone und Gemeinden HRM2“ der Konferenz der kantonalen Finanzdirektorinnen und Finanzdirektoren

## 8 Antrag des Gemeinderates

Der Gemeinderat hat das Budget 2023 an der Klausursitzung vom 16. September 2022 und an der Gemeinderatssitzung vom 17. Oktober 2022 beraten und unterbreitet der Gemeindeversammlung vom 28. November 2022 folgenden Beschlussesantrag:

- a) Genehmigung der Gemeindesteueranlage von 1.71 Einheiten
- b) Genehmigung der Liegenschaftssteueranlage von 1.2 ‰ des amtlichen Wertes
- c) Genehmigung Budget 2023 bestehend aus:

	<b>Aufwand</b>	<b>Ertrag</b>
Gesamthaushalt	12'084'180	11'908'920
Aufwandüberschuss		175'260
Allgemeiner Haushalt	10'536'750	10'536'750
Ertrags-/Aufwandüberschuss	0	0
Spezialfinanzierung Feuerwehr	299'825	285'950
Aufwandüberschuss		13'875
Spezialfinanzierung Wasser	420'710	406'330
Aufwandüberschuss		14'380
Spezialfinanzierung Abwasser	603'065	440'290
Aufwandüberschuss		162'775
Spezialfinanzierung Kehricht	223'830	239'600
Ertragsüberschuss	15'770	

- d) Das Investitionsbudget 2023 mit Nettoinvestitionen auf dem Verwaltungsvermögen von CHF 2'919'000.00 wird zur Kenntnis gebracht.

Der Gemeindeversammlung vom 28. November 2022 wird beantragt, das Budget zu genehmigen.

## EINWOHNERGEMEINDE THIERACHERN

Sven Heunert  
Gemeinderatspräsident

Lelia Arn  
Gemeindeschreiberin

Michael Aeberhard  
Finanzverwalter

Thierachern, 17. Oktober 2022

## 9 Genehmigung Budget

Die Gemeindeversammlung der Einwohnergemeinde Thierachern hat das Budget 2023 am 28. November 2022 gemäss dem vorstehenden Antrag des Gemeinderates vom 17. Oktober 2022 genehmigt.

Thierachern, 28. November 2022

### **EINWOHNERGEMEINDE THIERACHERN**

André Schneeberger  
Versammlungsleiter

Lelia Arn  
Sekretärin

Bezeichnung	Budget 2023		Budget 2022		Rechnung 2021		
	Aufwand	Ertrag	Aufwand	Ertrag	Aufwand	Ertrag	
<b>0</b>	<b>Allgemeine Verwaltung</b>	<b>1'024'925.00</b>	<b>188'680.00</b>	<b>992'490.00</b>	<b>179'575.00</b>	<b>991'026.95</b>	<b>188'657.53</b>
<b>01</b>	<b>Legislative und Exekutive</b>	<b>155'950.00</b>	<b>5'000.00</b>	<b>155'265.00</b>	<b>5'000.00</b>	<b>140'163.95</b>	<b>5'368.40</b>
<b>011</b>	<b>Legislative</b>	<b>40'560.00</b>		<b>40'760.00</b>		<b>29'521.25</b>	
<b>0110</b>	<b>Legislative</b>	<b>40'560.00</b>		<b>40'760.00</b>		<b>29'521.25</b>	
3000.01	Löhne, Tag- und Sitzungsgelder an Behörden und Komm.	6'960.00		6'960.00		2'535.00	
3053.01	AG-Beiträge an Unfallversicherungen					1.50	
3099.01	Übriger Personalaufwand	2'150.00		1'450.00		51.90	
3100.01	Büromaterial	1'900.00		1'500.00		1'130.85	
3102.01	Drucksachen, Publikationen	4'300.00		4'100.00		3'751.20	
3111.01	Ansch. Mobilien, Geräte, Werkzeuge					1'703.65	
3130.01	Dienstleistungen Dritter (Rechnungsprüfung)	8'300.00		8'300.00		10'177.65	
3130.02	Porti und allgemeiner Aufwand	14'700.00		16'200.00		7'919.50	
3636.01	Beiträge an Ortsparteien	2'250.00		2'250.00		2'250.00	
<b>012</b>	<b>Exekutive</b>	<b>115'390.00</b>	<b>5'000.00</b>	<b>114'505.00</b>	<b>5'000.00</b>	<b>110'642.70</b>	<b>5'368.40</b>
<b>0120</b>	<b>Exekutive</b>	<b>115'390.00</b>	<b>5'000.00</b>	<b>114'505.00</b>	<b>5'000.00</b>	<b>110'642.70</b>	<b>5'368.40</b>
3000.01	Löhne, Tag- und Sitzungsgelder Gemeinderat	80'700.00		80'700.00		68'790.00	
3000.02	Löhne, Tag- und Sitzungsgelder an Behörden und Komm.	9'140.00		9'140.00		12'170.00	
3050.01	AG-Beiträge AHV, IV, EO, ALV, Verwaltungskosten	5'525.00		5'785.00		5'495.15	
3052.01	AG-Beiträge an Pensionskassen	2'165.00		2'230.00		1'871.00	
3053.01	AG-Beiträge an Unfallversicherungen	320.00		345.00		328.60	
3054.01	AG-Beiträge an Familienausgleichskasse	1'280.00		1'430.00		1'358.00	
3090.01	Aus- und Weiterbildung des Personals	2'300.00		2'300.00		150.00	
3099.01	Übriger Personalaufwand	4'540.00		4'640.00		2'503.50	
3132.01	Honorare externe Berater, Gutachter, Fachexperten etc.					14'543.80	
3134.01	Sachversicherungsprämien	920.00		935.00		915.60	
3170.01	Reisekosten und Spesen	1'000.00		1'000.00		511.70	
3199.01	Gemeinderatskredit	7'500.00		6'000.00		2'005.35	
4260.01	Rückerstattungen Dritter						368.40
4612.01	Interne Verrechnung von Dienstleistungen SF		3'000.00		3'000.00		3'000.00

Bezeichnung	Budget 2023		Budget 2022		Rechnung 2021	
	Aufwand	Ertrag	Aufwand	Ertrag	Aufwand	Ertrag
4631.01 Beiträge von Kantonen und Konkordaten						
4910.01 Interne Verrechnung von Dienstleistungen		2'000.00		2'000.00		2'000.00
<b>02 Allgemeine Dienste</b>	<b>868'975.00</b>	<b>183'680.00</b>	<b>837'225.00</b>	<b>174'575.00</b>	<b>850'863.00</b>	<b>183'289.13</b>
<b>022 Allgemeine Dienste, übrige</b>	<b>823'225.00</b>	<b>183'680.00</b>	<b>791'575.00</b>	<b>174'575.00</b>	<b>801'239.35</b>	<b>183'289.13</b>
<b>0220 Allgemeine Dienste, übrige</b>	<b>823'225.00</b>	<b>183'680.00</b>	<b>791'575.00</b>	<b>174'575.00</b>	<b>801'239.35</b>	<b>183'289.13</b>
3010.01 Löhne des Verwaltungs- und Betriebspersonals	554'890.00		529'265.00		531'968.90	
3050.01 AG-Beiträge AHV, IV, EO, ALV, Verwaltungskosten	35'640.00		34'395.00		34'455.15	
3052.01 AG-Beiträge an Pensionskassen	43'205.00		42'925.00		42'477.30	
3053.01 AG-Beiträge an Unfallversicherungen	5'600.00		5'555.00		5'597.20	
3054.01 AG-Beiträge an Familienausgleichskasse	8'260.00		8'500.00		8'515.10	
3055.01 AG-Beiträge an Krankentaggeldversicherungen	4'845.00		3'120.00		3'153.25	
3090.01 Aus- und Weiterbildung des Personals	5'500.00		7'900.00		2'060.00	
3099.01 Übriger Personalaufwand					127.95	
3100.01 Büromaterial	9'000.00		11'000.00		6'066.50	
3101.01 Betriebs- und Verbrauchsmaterial	800.00		800.00		357.50	
3102.01 Drucksachen, Publikationen	1'550.00		1'500.00		778.00	
3110.01 Büromöbel und -geräte	1'000.00		3'000.00		15'917.00	
3113.01 Hardware	5'250.00		500.00		619.15	
3118.01 Ansch. Immaterielle Anlagen (Software)	9'560.00				5'612.57	
3130.01 Dienstleistungen Dritter (Honorare EDV-Support)	8'000.00		6'000.00		7'807.63	
3130.02 Dienstleistungen Dritter (Porti, Telefon, Gebühren)	13'000.00		13'000.00		12'845.12	
3130.03 Mitglieder- und Verbandsbeiträge	5'210.00		5'210.00		5'059.50	
3132.01 Honorare externe Berater, Gutachter, Fachexperten etc.	22'000.00		7'000.00		1'365.90	
3134.01 Sachversicherungsprämien	1'985.00		2'015.00		2'021.85	
3150.01 Unterhalt Büromöbel und -geräte	700.00		500.00		2'158.00	
3153.01 Informatik Unterhalt (Hardware)					3'781.45	
3158.01 Unterhalt immaterielle Anlagen (Software)	33'450.00		35'500.00		31'784.90	
3169.01 Übrige Mieten und Benützungskosten	1'200.00		1'200.00		1'158.43	
3170.01 Reisekosten und Spesen	1'000.00		1'500.00		656.50	
3199.01 Übriger Betriebsaufwand	2'860.00		860.00		539.70	
3300.61 Planmässige Abschreibungen Mobilien VV	5'720.00		5'720.00		5'720.00	
3320.01 Planmässige Abschreibungen Informatik			22'610.00		22'610.00	

Bezeichnung	Budget 2023		Budget 2022		Rechnung 2021	
	Aufwand	Ertrag	Aufwand	Ertrag	Aufwand	Ertrag
3611.01 Entschädigungen an Kantone und Konkordate	43'000.00		42'000.00		46'024.80	
4250.01 Verkäufe		1'000.00		500.00		2'567.80
4260.01 Rückerstattungen Dritter		5'500.00		500.00		9'745.13
4611.01 Entschädigung von Kanton und Konkordaten		2'400.00		2'400.00		2'390.75
4612.01 Interne Verrechnung von Dienstleistungen SF		123'910.00		120'880.00		112'783.10
4612.02 Entsch. von Gemeinden und Gemeindeverbänden		14'000.00		14'500.00		12'921.30
4910.01 Interne Verrechnung von Dienstleistungen		36'870.00		35'795.00		42'881.05
<b>029 Verwaltungsliegenschaften</b>	<b>45'750.00</b>		<b>45'650.00</b>		<b>49'623.65</b>	
<b>0290 Verwaltungsliegenschaften</b>	<b>45'750.00</b>		<b>45'650.00</b>		<b>49'623.65</b>	
3010.01 Löhne des Verwaltungs- und Betriebspersonals	4'730.00		4'630.00		4'634.75	
3053.01 AG-Beiträge an Unfallversicherungen	20.00		20.00		18.15	
3101.01 Betriebs- und Verbrauchsmaterial	200.00		200.00		136.85	
3120.01 Ver- und Entsorgung Liegenschaften VV	3'000.00		3'000.00		2'813.25	
3144.01 Unterhalt Hochbauten (Gebäude)	1'000.00		1'000.00		432.95	
3160.01 Miete und Pacht Liegenschaften (PP Bären)	2'000.00		2'000.00		2'000.00	
3160.02 Miete und Pacht Liegenschaften (Verwaltung)	34'800.00		34'800.00		39'587.70	
<b>1 Öffentliche Ordnung und Sicherheit, Verteidigung</b>	<b>378'335.00</b>	<b>354'615.00</b>	<b>380'245.00</b>	<b>351'960.00</b>	<b>404'107.19</b>	<b>343'347.05</b>
<b>11 Öffentliche Sicherheit</b>	<b>6'580.00</b>		<b>6'320.00</b>		<b>6'704.60</b>	
<b>111 Polizei</b>	<b>6'580.00</b>		<b>6'320.00</b>		<b>6'704.60</b>	
<b>1110 Polizei</b>	<b>6'580.00</b>		<b>6'320.00</b>		<b>6'704.60</b>	
3000.01 Löhne, Tag- und Sitzungsgelder	600.00		400.00		850.00	
3130.01 Dienstleistungen Dritter (Mitgliederbeiträge)	100.00		100.00		100.00	
3631.01 Beiträge an Kanton (Interventionskosten)	5'880.00		5'820.00		5'754.60	



Bezeichnung	Budget 2023		Budget 2022		Rechnung 2021	
	Aufwand	Ertrag	Aufwand	Ertrag	Aufwand	Ertrag
<b>14 Allgemeines Rechtswesen</b>	<b>27'100.00</b>	<b>37'000.00</b>	<b>31'600.00</b>	<b>43'500.00</b>	<b>19'589.34</b>	<b>37'737.15</b>
<b>140 Allgemeines Rechtswesen</b>	<b>27'100.00</b>	<b>37'000.00</b>	<b>31'600.00</b>	<b>43'500.00</b>	<b>19'589.34</b>	<b>37'737.15</b>
<b>1400 Allgemeines Rechtswesen</b>	<b>27'100.00</b>	<b>37'000.00</b>	<b>31'600.00</b>	<b>43'500.00</b>	<b>19'589.34</b>	<b>37'737.15</b>
3130.01 Dienstleistungen Dritter (Ausländergebühren)	3'000.00		3'000.00		2'566.30	
3130.02 Dienstleistungen Dritter (Baugebühren)	13'000.00		17'500.00		8'259.10	
3132.01 Honorare externe Berater, Gutachter, Fachexperten etc.	11'000.00		11'000.00		8'654.10	
3181.01 Tatsächliche Forderungsverluste	100.00		100.00		109.84	
4210.01 Gebühren für Amtshandlungen (Verwaltung)		10'000.00		10'000.00		11'130.95
4210.02 Gebühren für Amtshandlungen (Bauwesen)		25'000.00		31'500.00		25'046.20
4611.01 Entschädigung von Kanton und Konkordaten		2'000.00		2'000.00		1'560.00
<b>15 Feuerwehr</b>	<b>299'825.00</b>	<b>299'825.00</b>	<b>292'305.00</b>	<b>292'305.00</b>	<b>295'181.90</b>	<b>295'181.90</b>
<b>150 Feuerwehr</b>	<b>299'825.00</b>	<b>299'825.00</b>	<b>292'305.00</b>	<b>292'305.00</b>	<b>295'181.90</b>	<b>295'181.90</b>
<b>1500 Feuerwehr</b>	<b>299'825.00</b>	<b>299'825.00</b>	<b>292'305.00</b>	<b>292'305.00</b>	<b>295'181.90</b>	<b>295'181.90</b>
3000.01 Löhne, Tag- und Sitzungsgelder	33'850.00		35'350.00		24'600.00	
3000.02 Löhne, Fixum	24'900.00		26'300.00		24'500.00	
3010.01 Löhne des Verwaltungs- und Betriebspers. (Übungssold)	33'945.00		31'230.00		21'650.00	
3010.02 Löhne des Verwaltungs- und Betriebspers. (Einsatzsold)	10'000.00		10'000.00		11'156.70	
3050.01 AG-Beiträge AHV, IV, EO, ALV, Verwaltungskosten	1'005.00		1'005.00		1'227.75	
3053.01 AG-Beiträge an Unfallversicherungen	700.00		700.00		639.05	
3054.01 AG-Beiträge an Familienausgleichskasse	235.00		250.00		303.45	
3090.01 Aus- und Weiterbildung des Personals	4'000.00		2'000.00		365.00	
3099.01 Übriger Personalaufwand	1'630.00		2'230.00		872.85	
3099.02 Schlussabend	4'500.00		4'500.00		3'221.43	
3099.03 Tag der offenen Türe	2'000.00		2'000.00			
3100.01 Büromaterial	200.00		200.00			
3101.01 Betriebs- und Verbrauchsmaterial	9'700.00		9'700.00		3'873.53	
3102.01 Drucksachen, Publikationen	1'550.00		1'550.00		892.25	
3103.01 Fachliteratur, Zeitschriften	1'000.00		1'000.00		750.00	
3111.01 Maschinen, Geräte und Fahrzeuge	9'700.00		9'600.00		4'265.55	
3112.01 Kleider, Wäsche, Vorhänge					6'448.00	

Bezeichnung	Budget 2023		Budget 2022		Rechnung 2021	
	Aufwand	Ertrag	Aufwand	Ertrag	Aufwand	Ertrag
3118.01 Ansch. Immaterielle Anlagen (Software)						
3120.01 Ver- und Entsorgung Liegenschaften VV	3'500.00		3'000.00		3'250.70	
3130.01 Dienstleistungen Dritter (Telefon, Funk etc.)	4'000.00		4'000.00		2'164.05	
3130.02 Allgemeiner Aufwand (Porti, Homepage)	800.00		1'000.00		176.30	
3130.03 Mitglieder und Verbandsbeiträge	1'260.00		1'260.00		1'080.00	
3134.01 Sachversicherungsprämien	1'165.00		1'215.00		1'174.30	
3134.02 Motorfahrzeug Versicherungsprämien	5'565.00		6'265.00		5'642.55	
3136.01 Aertzliche Untersuchungen	2'100.00		2'380.00		1'215.00	
3137.01 Steuern und Abgaben	1'400.00		1'400.00		1'264.45	
3144.01 Unterhalt Hochbauten (Gebäude)	400.00		400.00			
3151.01 Unterh. Apparate, Maschinen, Geräte, Fahrzeuge, Werkzeuge	15'400.00		17'180.00		17'429.06	
3151.02 Unterhalt Atemschutz	20'900.00		12'020.00		6'616.05	
3151.03 Unterhalt Korpsmaterial	8'800.00		8'800.00		2'682.45	
3160.01 Miete und Pacht Liegenschaften	21'500.00		21'500.00		20'500.00	
3161.01 Mieten, Benutzungskosten Anlagen	7'500.00		7'500.00		5'490.00	
3170.01 Reisekosten und Spesen	3'050.00		3'050.00		1'884.05	
3181.01 Tatsächliche Forderungsverluste (Feuerwehersatzabg.)	2'500.00		2'500.00		1'721.80	
3300.61 Planmässige Abschreibungen Mobilien VV (neu)	6'400.00		6'400.00		6'400.00	
3300.91 Planmässige Abschreibungen bish. VV (10 Jahre)	46'770.00		46'770.00		46'770.00	
3409.01 Übrige Passivzinsen			150.00			
3612.01 Interne Verrechnung von Dienstleistungen	5'900.00		5'900.00		5'893.90	
3612.02 Entschädigungen an Gemeinden und Gemeindeverbände	2'000.00		2'000.00		2'008.85	
4200.01 Ersatzabgaben		240'000.00		230'000.00		242'583.15
4240.01 Benützungsgebühren und Dienstleistungen		4'500.00		4'500.00		4'990.00
4260.01 Rückerstattungen Dritter						6'184.40
4409.01 Verrechnete Zinsen		450.00				172.35
4631.01 Beiträge von Kantonen und Konkordaten		41'000.00		40'000.00		41'252.00
9010.01 Ertragsüberschuss (Gewinn)					57'052.83	
9011.01 Aufwandüberschuss (Verlust)		13'875.00		17'805.00		

Bezeichnung	Budget 2023		Budget 2022		Rechnung 2021		
	Aufwand	Ertrag	Aufwand	Ertrag	Aufwand	Ertrag	
<b>16</b>	<b>Verteidigung</b>	<b>44'830.00</b>	<b>17'790.00</b>	<b>50'020.00</b>	<b>16'155.00</b>	<b>82'631.35</b>	<b>10'428.00</b>
<b>161</b>	<b>Militärische Verteidigung</b>	<b>2'060.00</b>	<b>400.00</b>	<b>3'060.00</b>	<b>500.00</b>	<b>530.70</b>	
<b>1610</b>	<b>Militärische Verteidigung</b>	<b>2'060.00</b>	<b>400.00</b>	<b>3'060.00</b>	<b>500.00</b>	<b>530.70</b>	
3120.01	Ver- und Entsorgung Liegenschaften VV	500.00		500.00		434.55	
3130.02	Unterhalt Scheibenstand und Schützenhaus	1'500.00		2'500.00		45.50	
3134.01	Sachversicherungsprämien	60.00		60.00		50.65	
4240.01	Benützungsgebühren und Dienstleistungen		400.00		500.00		
<b>162</b>	<b>Zivile Verteidigung</b>	<b>42'770.00</b>	<b>17'390.00</b>	<b>46'960.00</b>	<b>15'655.00</b>	<b>82'100.65</b>	<b>10'428.00</b>
<b>1620</b>	<b>Zivilschutz</b>	<b>34'375.00</b>	<b>10'400.00</b>	<b>35'245.00</b>	<b>5'900.00</b>	<b>76'667.20</b>	<b>5'900.00</b>
3000.01	Löhne, Tag- und Sitzungsgelder					300.00	
3010.01	Löhne des Verwaltungs- und Betriebspersonals	500.00		800.00		509.05	
3050.01	AG-Beiträge AHV, IV, EO, ALV, Verwaltungskosten	35.00		55.00		33.00	
3053.01	AG-Beiträge an Unfallversicherungen	5.00		10.00		5.30	
3054.01	AG-Beiträge an Familienausgleichskasse	10.00		15.00		8.15	
3055.01	AG-Beiträge an Krankentaggeldversicherungen	5.00		5.00		3.00	
3120.01	Ver- und Entsorgung Liegenschaften VV	1'000.00		1'000.00		1'064.30	
3111.01	Maschinen, Geräte und Fahrzeuge						
3134.01	Sachversicherungsprämien	1'620.00		1'560.00		1'423.10	
3144.01	Unterhalt Hochbauten (Gebäude)	1'000.00		1'000.00		41'558.45	
3151.01	Unterh. Apparate, Maschinen, Geräte, Fahrzeuge, Werkzeuge	300.00		300.00		519.95	
3612.01	Entschädigungen an Gemeinden und Gemeindeverbände	27'000.00		27'600.00		28'349.00	
3930.01	Interne Verrechnung von Betriebs- und Verwaltungsk.	2'900.00		2'900.00		2'893.90	
4472.01	Vergütung für Benützung Liegenschaften VV		7'900.00		5'900.00		5'900.00
4479.01	Übrige Erträge Liegenschaften VV		2'500.00				
<b>1627</b>	<b>Regionaler Führungsstab</b>	<b>8'395.00</b>	<b>6'990.00</b>	<b>11'715.00</b>	<b>9'755.00</b>	<b>5'433.45</b>	<b>4'528.00</b>
3000.01	Löhne, Tag- und Sitzungsgelder	6'955.00		6'655.00		4'990.10	
3053.01	AG-Beiträge an Unfallversicherungen	10.00		10.00		12.55	
3090.01	Aus- und Weiterbildung des Personals	300.00		300.00			
3100.01	Büromaterial	100.00		100.00		35.80	
3111.01	Maschinen, Geräte und Fahrzeuge			3'320.00			

Bezeichnung	Budget 2023		Budget 2022		Rechnung 2021		
	Aufwand	Ertrag	Aufwand	Ertrag	Aufwand	Ertrag	
3133.01	Internet Homepage	30.00		30.00		29.80	
3170.01	Reisekosten und Spesen	700.00		700.00		65.20	
3612.01	Entschädigungen an Gemeinden und Gemeindeverbände			300.00			
3910.01	Interne Verrechnung von Dienstleistungen	300.00		300.00		300.00	
4632.01	Beiträge von Gemeinden und Gemeindeverbänden		6'990.00		9'755.00		4'528.00
<b>2</b>	<b>Bildung</b>	<b>5'471'890.00</b>	<b>2'690'770.00</b>	<b>5'000'850.00</b>	<b>2'476'275.00</b>	<b>4'754'754.52</b>	<b>2'450'351.88</b>
<b>21</b>	<b>Obligatorische Schule</b>	<b>4'857'325.00</b>	<b>2'256'270.00</b>	<b>4'452'650.00</b>	<b>2'055'275.00</b>	<b>4'212'135.43</b>	<b>2'024'939.37</b>
<b>211</b>	<b>Eingangsstufe</b>	<b>340'385.00</b>	<b>161'100.00</b>	<b>319'495.00</b>	<b>155'700.00</b>	<b>307'612.58</b>	<b>152'797.59</b>
<b>2110</b>	<b>Kindergarten</b>	<b>340'385.00</b>	<b>161'100.00</b>	<b>319'495.00</b>	<b>155'700.00</b>	<b>307'612.58</b>	<b>152'797.59</b>
3104.01	Lehrmittel	10'000.00		10'000.00		9'839.40	
3110.01	Büromöbel und Geräte	2'785.00		2'150.00		2'506.64	
3119.01	Übrige nicht aktivierbare Anlagen	360.00		440.00		338.30	
3130.01	Dienstleistungen Dritter (Telefon, Porti, Gebühren)	1'200.00		1'200.00		862.80	
3134.01	Sachversicherungsprämien	190.00		185.00		189.35	
3159.01	Unterhalt übrige mobilie Anlagen	350.00		350.00		16.95	
3170.01	Reisekosten und Spesen	200.00		200.00		100.00	
3171.01	Exkursionen, Schulreisen und Lager	4'350.00		1'200.00		1'082.10	
3611.01	LA-Beiträge an Kanton (Lehrerbesoldungen)	309'100.00		296'100.00		288'692.34	
3612.01	Entschädigungen an Gemeinden und Gemeindeverbände	11'465.00		7'170.00		3'786.35	
3910.01	Interne Verrechnung von Dienstl. (Schulges.dienst)	385.00		500.00		198.35	
4611.01	Entschädigungen v. Kantonen und Konkordaten		86'200.00		81'000.00		77'780.14
4612.01	Entsch. von Gemeinden und Gemeindev. (Betriebskosten)		4'500.00		3'900.00		3'792.35
4612.02	Entsch. von Gemeinden und Gemeindev. (Gehaltskosten)		70'400.00		70'800.00		71'225.10
<b>212</b>	<b>Primarstufe</b>	<b>1'506'200.00</b>	<b>655'100.00</b>	<b>1'423'245.00</b>	<b>634'600.00</b>	<b>1'386'855.68</b>	<b>676'520.15</b>
<b>2120</b>	<b>Primarstufe</b>	<b>1'506'200.00</b>	<b>655'100.00</b>	<b>1'423'245.00</b>	<b>634'600.00</b>	<b>1'386'855.68</b>	<b>676'520.15</b>
3000.01	Löhne, Tag- und Sitzungsgelder an Behörden und Komm.	13'260.00		15'160.00		12'442.50	
3010.01	Löhne des Verwaltungs- und Betriebspersonals	34'330.00		28'195.00		27'658.05	
3050.01	AG-Beiträge AHV, IV, EO, ALV, Verwaltungskosten	2'710.00		2'310.00		2'333.70	
3052.01	AG-Beiträge an Pensionskassen	2'850.00		2'325.00		2'280.30	

Bezeichnung	Budget 2023		Budget 2022		Rechnung 2021	
	Aufwand	Ertrag	Aufwand	Ertrag	Aufwand	Ertrag
3053.01 AG-Beiträge an Unfallversicherungen	385.00		330.00		327.90	
3054.01 AG-Beiträge an Familienausgleichskasse	630.00		575.00		576.55	
3055.01 AG-Beiträge an Krankentaggeldversicherungen	310.00		170.00		168.20	
3090.01 Aus- und Weiterbildung des Personals	8'750.00		9'000.00		5'598.05	
3099.01 Übriger Personalaufwand	4'450.00		3'600.00		3'326.45	
3100.01 Büromaterial	2'600.00		2'600.00		790.83	
3102.01 Drucksachen, Publikationen	450.00		450.00		377.40	
3103.01 Lehrerbibliothek	1'000.00		1'000.00		363.80	
3103.02 Schülerbibliothek	2'670.00		2'670.00		2'688.25	
3104.01 Lehrmittel	47'625.00		49'830.00		55'662.49	
3104.02 Lehrmittel Handarbeiten Werken	18'810.00		20'710.00		13'900.42	
3110.01 Büromöbel und -geräte, Schulmobiliar	8'495.00		5'560.00		8'030.80	
3111.01 Maschinen, Geräte und Fahrzeuge						
3111.02 Anschaffung Turnmaterial	4'110.00		2'145.00		3'993.00	
3113.01 Hardware	36'500.00		6'300.00		25'085.85	
3118.01 Immaterielle Anlagen (Software)	9'500.00		11'855.00		6'379.32	
3130.01 Dienstleistungen Dritter (Telefon, Porti, Gebühren)	4'940.00		4'940.00		3'660.40	
3130.02 Dienstleistungen Dritter (EDV-Support)	2'000.00		2'000.00		4'577.25	
3130.03 Dienstleistungen Dritter (Schülertransporte)	2'000.00		2'000.00		316.35	
3130.04 Dienstleistungen Dritter (Mitgliederbeiträge)	150.00		150.00		150.00	
3133.01 Informatik Nutzungsaufwand / Homepage	1'800.00		1'800.00		1'894.60	
3134.01 Sachversicherungsprämien	3'390.00		3'315.00		3'347.65	
3151.01 Unterhalt Geräte, Maschinen, Werkzeuge	2'080.00		2'080.00		1'523.75	
3153.01 Unterhalt Informatik (Hardware)	5'000.00		5'000.00		8'539.55	
3158.01 Unterhalt immaterielle Anlagen (Software)	12'500.00		12'500.00		15'044.40	
3170.01 Reisekosten und Spesen	500.00		500.00		29.00	
3171.01 Exkursionen, Schulreisen und Lager	67'775.00		46'110.00		22'426.72	
3199.01 Übriger Betriebsaufwand	5'700.00		5'700.00		5'254.10	
3300.61 Planmässige Abschreibungen Mobilien VV	7'320.00		7'320.00		7'320.00	
3300.91 Planmässige Abschreibungen bisher best. VV (10 Jahre)	5'330.00		5'330.00		5'330.00	
3300.92 Planmässige Abschreibungen übrige Sachanlagen	7'440.00		7'440.00		7'440.00	
3320.01 Planmässige Abschreibungen Informatik					43'274.50	
3611.01 LA-Beiträge an Kanton (Lehrerbesoldungen)	1'166'800.00		1'133'600.00		1'065'451.40	
3612.01 Entschädigungen an Gemeinden und Gemeindeverbände	10'700.00		16'945.00		18'288.65	
3910.01 Interne Verrechnung von Dienstl. (Schulges.dienst)	1'190.00		1'530.00		686.60	

Bezeichnung	Budget 2023		Budget 2022		Rechnung 2021	
	Aufwand	Ertrag	Aufwand	Ertrag	Aufwand	Ertrag
3940.01 Int. Verrechnung von kalk. Zinsen und Finanzaufwand	150.00		200.00		316.90	
4260.01 Kostenbeteiligung Dritter und Rückerstattungen		15'000.00				213.00
4611.01 Entschädigungen v. Kantonen und Konkordaten		310'500.00		313'100.00		378'762.30
4612.01 Entsch. von Gemeinden und Gemeindev. (Betriebskosten)		69'500.00		62'000.00		64'128.75
4612.02 Entsch. von Gemeinden und Gemeindev. (Gehaltskosten)		260'100.00		259'500.00		233'416.10
<b>213 Oberstufe</b>	<b>1'661'630.00</b>	<b>974'500.00</b>	<b>1'442'875.00</b>	<b>828'000.00</b>	<b>1'316'862.16</b>	<b>802'763.78</b>
<b>2130 Sekundarstufe I</b>	<b>1'661'630.00</b>	<b>974'500.00</b>	<b>1'442'875.00</b>	<b>828'000.00</b>	<b>1'316'862.16</b>	<b>802'763.78</b>
3000.01 Löhne, Tag- und Sitzungsgelder an Behörden und Komm.	11'290.00		11'290.00		11'957.50	
3010.01 Löhne des Verwaltungs- und Betriebspersonals	29'080.00		22'150.00		25'986.45	
3050.01 AG-Beiträge AHV, IV, EO, ALV, Verwaltungskosten	2'335.00		1'855.00		2'032.70	
3052.01 AG-Beiträge an Pensionskassen	2'420.00		1'900.00		1'872.00	
3053.01 AG-Beiträge an Unfallversicherungen	330.00		260.00		277.50	
3054.01 AG-Beiträge an Familienausgleichskasse	545.00		460.00		500.25	
3055.01 AG-Beiträge an Krankentaggeldversicherungen	265.00		135.00		136.00	
3090.01 Aus- und Weiterbildung des Personals	12'500.00		9'000.00		5'470.00	
3091.01 Personalwerbung						
3099.01 Übriger Personalaufwand	3'070.00		2'570.00		3'105.95	
3100.01 Büromaterial	1'500.00		1'500.00		230.35	
3101.01 Betriebs- und Verbrauchsmaterial	500.00		500.00		1'118.05	
3102.01 Drucksachen, Publikationen	700.00					
3103.01 Schulbibliothek	2'220.00		3'220.00		1'113.30	
3104.01 Lehrmittel	75'540.00		76'295.00		38'848.01	
3104.02 Lehrmittel (Hauswirtschaft)	3'450.00		2'620.00		4'670.15	
3104.03 Lehrmittel Orchester und Musikunterricht	2'600.00		2'455.00		2'831.85	
3104.04 Lehrmittel technisches und textiles Gestalten	14'900.00		15'550.00		15'547.33	
3105.01 Lebensmittel Hauswirtschaft	11'100.00		10'810.00		9'514.80	
3110.01 Büromöbel und -geräte, Schulmobiliar			1'400.00		1'703.65	
3110.02 Büromöbel und -geräte, Schulmobiliar (Hauswirtsch.)	900.00		360.00		248.15	
3111.01 Maschinen, Geräte und Fahrzeuge			4'270.00		557.60	
3111.02 Turnmaterial	3'500.00		4'000.00		4'176.70	
3112.01 Kleider, Wäsche, Vorhänge			300.00			
3113.01 Hardware	25'100.00		18'000.00		1'372.40	
3118.01 Immaterielle Anlagen (Software)	20'980.00		10'930.00		10'899.75	

Bezeichnung	Budget 2023		Budget 2022		Rechnung 2021	
	Aufwand	Ertrag	Aufwand	Ertrag	Aufwand	Ertrag
3130.01 Dienstleistungen Dritter (Porti, Telefon, Gebühren)	2'200.00		2'200.00		1'198.90	
3130.02 Dienstleistungen Dritter (EDV-Support)	2'000.00		15'000.00		4'577.25	
3130.03 Dienstleistungen Dritter (Mitgliederbeiträge)	50.00		50.00		50.00	
3133.01 Informatik Nutzungsaufwand / Homepage	1'800.00		7'325.00		1'960.05	
3134.01 Sachversicherungsprämien	3'500.00		3'420.00		3'468.65	
3150.01 Unterhalt Büromöbel und -geräte, Schulmobiliar	2'050.00		1'000.00		309.60	
3151.01 Unterhalt Maschinen, Geräte, Werkzeuge	6'250.00		6'630.00		4'819.59	
3153.01 Informatik-Unterhalt (Hardware)	4'500.00		11'950.00		10'785.15	
3158.01 Unterhalt immaterielle Anlagen (Software)	12'620.00		12'620.00		15'133.50	
3162.01 Raten für operatives Leasing (Schülerlaptops)	22'500.00		4'450.00			
3170.01 Reisekosten und Spesen	2'460.00		2'260.00		374.60	
3171.01 Exkursionen, Schulreisen und Lager	40'200.00		39'800.00		14'116.45	
3171.02 Schüleraustausch Tschechien	16'420.00		6'990.00			
3199.01 Übriger Betriebsaufwand	1'650.00		1'350.00		310.20	
3300.61 Planmässige Abschreibungen Mobilien VV	16'300.00		17'000.00			
3300.91 Planmässige Abschreibungen Mobilien (bish. VV 10 Jahre)	8'680.00		8'680.00		8'680.00	
3300.92 Planmässige Abschreibungen übrige Sachanlagen	5'530.00		5'530.00		5'530.00	
3320.01 Planmässige Abschreibungen Informatik					41'989.50	
3611.01 LA-Beiträge an Kanton (Lehrerbesoldungen)	1'168'900.00		997'100.00		985'178.38	
3611.02 Entschädigung an Kantone und Konkordate (Gymnasium)	71'600.00		72'720.00		55'916.75	
3612.01 Entschädigungen an Gemeinden und Gemeindeverbände	46'150.00		23'640.00		17'626.90	
3910.01 Interne Verrechnung von Dienstl. (Schulges.dienst)	995.00		1'180.00		440.05	
3940.01 Int. Verrechnung von kalk. Zinsen und Finanzaufwand	450.00		150.00		226.20	
4250.01 Verkäufe						250.00
4260.01 Rückerstattungen Dritter						2'577.00
4611.01 Entschädigungen v. Kantonen und Konkordaten		263'600.00		237'700.00		254'336.53
4612.01 Entsch. von Gemeinden und Gemeindev. (Betriebskosten)		165'800.00		149'900.00		110'430.50
4612.02 Entsch. von Gemeinden und Gemeindev. (Gehaltskosten)		545'100.00		440'400.00		435'169.75
<b>214 Musikschulen</b>	<b>48'000.00</b>		<b>55'000.00</b>		<b>36'371.60</b>	
<b>2140 Musikschulen</b>	<b>48'000.00</b>		<b>55'000.00</b>		<b>36'371.60</b>	
3636.01 Beiträge an priv. Org. ohne Erwerbszweck (Musikschulen)	44'000.00		51'000.00		29'620.90	
3637.01 Beiträge an private Haushalte (Elternbeiträge)	4'000.00		4'000.00		6'750.70	

Bezeichnung	Budget 2023		Budget 2022		Rechnung 2021	
	Aufwand	Ertrag	Aufwand	Ertrag	Aufwand	Ertrag
<b>217 Schulliegenschaften</b>	<b>1'004'885.00</b>	<b>298'000.00</b>	<b>997'260.00</b>	<b>289'300.00</b>	<b>955'588.81</b>	<b>271'615.40</b>
<b>2170 Schulliegenschaften Primarschulen und Kindergarten</b>	<b>543'040.00</b>	<b>87'150.00</b>	<b>542'535.00</b>	<b>92'000.00</b>	<b>514'331.71</b>	<b>81'617.15</b>
3000.01 Löhne, Tag- und Sitzungsgelder an Behörden und Komm.	1'500.00		1'500.00		840.00	
3010.01 Löhne des Verwaltungs- und Betriebspersonals	134'540.00		129'775.00		119'495.90	
3050.01 AG-Beiträge AHV, IV, EO, ALV, Verwaltungskosten	8'555.00		8'250.00		7'656.15	
3052.01 AG-Beiträge an Pensionskassen	7'520.00		7'315.00		6'675.00	
3053.01 AG-Beiträge an Unfallversicherungen	1'315.00		1'300.00		1'170.30	
3054.01 AG-Beiträge an Familienausgleichskasse	1'985.00		2'040.00		1'892.15	
3055.01 AG-Beiträge an Krankentaggeldversicherungen	1'110.00		715.00		635.60	
3090.01 Aus- und Weiterbildung des Personals	1'000.00		2'000.00			
3101.01 Betriebs- und Verbrauchsmaterial	13'300.00		9'700.00		19'239.10	
3110.01 Büromöbel und -geräte			600.00		4'192.65	
3111.01 Maschinen, Geräte und Fahrzeuge	8'600.00		26'500.00		25'659.60	
3120.01 Ver- und Entsorgung Liegensch. VV (Strom, Bel.)	33'000.00		32'000.00		32'307.65	
3120.02 Ver- und Entsorgung Liegensch. VV (Heizmat.)	28'200.00		28'200.00		22'486.00	
3120.03 Ver- und Entsorgung Liegensch. VV (Wa, Abw, Ke)	11'500.00		11'500.00		8'163.55	
3130.01 Dienstleistungen Dritter (Porti, Telefon)	200.00		200.00		100.00	
3134.01 Sachversicherungsprämien	7'305.00		7'040.00		6'379.90	
3144.01 Unterhalt Hochbauten (Gebäude)	42'500.00		34'800.00		65'100.91	
3151.01 Unterh. Apparate, Maschinen, Geräte, Fahrzeuge, Werkzeuge	7'500.00		9'500.00		1'453.25	
3300.41 Planmässige Abschreibungen Hochbauten (neu)	69'290.00		68'090.00		24'090.00	
3300.61 Planmässige Abschreibungen Mobilien VV	810.00		810.00		810.00	
3300.91 Planmässige Abschreibungen bestehendes VV (10 Jahre)	132'060.00		132'060.00		132'060.00	
3300.92 Planmässige Abschreibungen übrige Sachanlagen	3'060.00		3'060.00		3'060.00	
3910.01 Interne Verrechnung von Dienstleistungen	22'890.00		21'280.00		27'472.55	
3940.01 Int. Verrechnung von kalk. Zinsen und Finanzaufwand	5'300.00		4'300.00		3'391.45	
4260.01 Rückerstattungen Dritter		800.00		800.00		122.85
4470.01 Pacht- und Mietzins Liegenschaften VV		700.00				
4471.01 Vergütungen Dienstwohnungen VV						3'750.00
4472.01 Vergütung für Benützungen Liegenschaften VV		10'350.00		10'500.00		2'985.00
4612.01 Entsch. von Gemeinden und Gemeindev. (Infrastruktur)		62'300.00		67'800.00		62'059.30
4910.01 Interne Verrechnung von Dienstleistungen		2'500.00		2'500.00		2'500.00
4920.01 Interne Verrechnung von Pachten. Mieten, Ben.-kosten		10'500.00		10'400.00		10'200.00



Bezeichnung	Budget 2023		Budget 2022		Rechnung 2021	
	Aufwand	Ertrag	Aufwand	Ertrag	Aufwand	Ertrag
<b>2176 Schulliegenschaften Oberstufenschulzentrum</b>	<b>461'845.00</b>	<b>210'850.00</b>	<b>454'725.00</b>	<b>197'300.00</b>	<b>441'257.10</b>	<b>189'998.25</b>
3010.01 Löhne des Verwaltungs- und Betriebspersonals	109'295.00		105'255.00		144'358.90	
3050.01 AG-Beiträge AHV, IV, EO, ALV, Verwaltungskosten	7'045.00		6'785.00		9'381.70	
3052.01 AG-Beiträge an Pensionskassen	6'465.00		6'380.00		12'594.10	
3053.01 AG-Beiträge an Unfallversicherungen	1'065.00		1'060.00		1'468.20	
3054.01 AG-Beiträge an Familienausgleichskasse	1'635.00		1'680.00		2'318.25	
3055.01 AG-Beiträge an Krankentaggeldversicherungen	900.00		580.00		808.50	
3090.01 Aus- und Weiterbildung des Personals	1'000.00		1'500.00			
3091.01 Personalwerbung					1'402.60	
3099.01 Übriger Personalaufwand					424.40	
3101.01 Betriebs- und Verbrauchsmaterial	9'400.00		5'800.00		6'783.95	
3110.01 Büromöbel und -geräte	1'500.00					
3111.01 Maschinen, Geräte und Fahrzeuge	13'500.00		10'000.00		1'290.25	
3120.01 Ver- und Entsorgung Liegensch. VV (Wa, Abw, Ke)	6'000.00		6'000.00		4'138.75	
3120.02 Ver- und Entsorgung Liegensch. VV (Heizmat.)	18'800.00		18'800.00		21'784.15	
3120.03 Ver- und Entsorgung Liegensch. VV (Strom, Bel.)	16'000.00		15'000.00		12'491.15	
3130.01 Dienstleistungen Dritter (Porti, Telefon)	100.00		100.00		100.00	
3134.01 Sachversicherungsprämien	5'540.00		5'335.00		4'921.60	
3144.01 Unterhalt Hochbauten (Gebäude)	84'400.00		93'700.00		51'888.40	
3144.02 Unterhalt Aussenanlagen	11'500.00		13'300.00		324.10	
3151.01 Unterh. Apparate, Maschinen, Geräte, Fahrzeuge, Werkzeuge	8'000.00		9'000.00		4'400.85	
3300.41 Planmässige Abschreibungen Hochbauten (neu)	13'510.00		8'510.00		9'690.00	
3300.91 Planmässige Abschreibungen bestehendes VV (10 Jahre)	123'370.00		123'370.00		123'370.00	
3300.92 Planmässige Abschreibungen übrige Sachanlagen	2'820.00		2'820.00		2'820.00	
3910.01 Interne Verrechnung von Dienstleistungen	18'550.00		18'100.00		22'607.10	
3940.01 Int. Verrechnung von kalk. Zinsen und Finanzaufwand	1'450.00		1'650.00		1'890.15	
4260.01 Rückerstattungen Dritter						60.50
4470.01 Pacht- und Mietzinsen Liegenschaften VV		700.00				
4472.01 Vergütung für Benützung Liegenschaften VV		4'250.00		4'500.00		
4612.01 Entsch. von Gemeinden und Gemeindev. (Infrastruktur)		205'900.00		192'800.00		189'937.75

Bezeichnung	Budget 2023		Budget 2022		Rechnung 2021	
	Aufwand	Ertrag	Aufwand	Ertrag	Aufwand	Ertrag
<b>218 Tagesbetreuung</b>	<b>178'820.00</b>	<b>151'320.00</b>	<b>154'955.00</b>	<b>132'375.00</b>	<b>154'604.45</b>	<b>107'563.20</b>
<b>2180 Tagesbetreuung</b>	<b>178'820.00</b>	<b>151'320.00</b>	<b>154'955.00</b>	<b>132'375.00</b>	<b>154'604.45</b>	<b>107'563.20</b>
3000.01 Löhne, Tag- und Sitzungsgelder an Behörden und Komm.	1'000.00		1'000.00		1'185.00	
3010.01 Löhne des Verwaltungs- und Betriebspersonals	119'250.00		98'260.00		102'121.55	
3050.01 AG-Beiträge AHV, IV, EO, ALV, Verwaltungskosten	7'720.00		6'365.00		6'763.60	
3052.01 AG-Beiträge an Pensionskassen	7'150.00		6'140.00		4'957.80	
3053.01 AG-Beiträge an Unfallversicherungen	930.00		835.00		883.10	
3054.01 AG-Beiträge an Familienausgleichskasse	1'790.00		1'575.00		1'671.65	
3055.01 AG-Beiträge an Krankentaggeldversicherungen	665.00		405.00		427.55	
3090.01 Aus- und Weiterbildung des Personals	3'600.00		1'000.00		620.00	
3091.01 Personalwerbung	100.00		100.00		107.70	
3099.01 Übriger Personalaufwand	1'540.00		1'100.00			
3100.01 Büromaterial	500.00		500.00		221.50	
3101.01 Betriebs- und Verbrauchsmaterial	2'250.00		2'470.00		2'247.77	
3102.01 Drucksachen, Publikationen			100.00			
3105.01 Lebensmittel Hauswirtschaft	14'020.00		13'180.00		11'756.88	
3110.01 Büromöbel und -geräte	2'000.00		7'130.00		7'215.95	
3113.01 Hardware	1'100.00					
3130.01 Dienstleistungen Dritter (Porti, Telefon, Gebühren)	1'070.00		1'170.00		1'196.70	
3130.02 Dienstleistungen Dritter (Mitgliederbeiträge)	120.00		120.00		120.00	
3132.01 Honorare externe Berater, Gutachter, Fachexperten etc.	500.00					
3134.01 Sachversicherungsprämien	215.00		205.00		211.70	
3170.01 Reisekosten und Spesen	300.00		400.00		196.00	
3910.01 Interne Verrechnung von Dienstleistungen	2'500.00		2'500.00		2'500.00	
3920.01 Interne Verrechnung von Mieten	10'500.00		10'400.00		10'200.00	
4220.01 Kostgelder Tagesschule		30'070.00		30'315.00		29'227.30
4230.01 Elternbeiträge Tagesschule		57'000.00		30'400.00		39'621.00
4260.01 Rückerstattungen Dritter						
4612.01 Entsch. von Gemeinden und Gemeindeverbänden		7'250.00		9'960.00		11'455.90
4631.01 Beiträge von Kantonen und Konkordaten		57'000.00		61'700.00		27'259.00

Bezeichnung	Budget 2023		Budget 2022		Rechnung 2021		
	Aufwand	Ertrag	Aufwand	Ertrag	Aufwand	Ertrag	
<b>219</b>	<b>Obligatorische Schule, Übriges</b>	<b>117'405.00</b>	<b>16'250.00</b>	<b>59'820.00</b>	<b>15'300.00</b>	<b>54'240.15</b>	<b>13'679.25</b>
<b>2190</b>	<b>Schulleitung und Schulverwaltung</b>	<b>57'170.00</b>					
3000.01	Löhne, Tag- und Sitzungsgelder an Behörden und Komm.	4'000.00					
3010.01	Löhne des Verwaltungs- und Betriebspersonals	40'570.00					
3050.01	AG-Beiträge AHV, IV, EO, ALV, Verwaltungskosten	2'630.00					
3052.01	AG-Beiträge an Pensionskassen	3'505.00					
3053.01	AG-Beiträge an Unfallversicherungen	415.00					
3054.01	AG-Beiträge an Familienausgleichskasse	610.00					
3055.01	AG-Beiträge an Krankentaggeldversicherungen	355.00					
3132.01	Honorare externe Berater, Gutachter, Fachexperten etc.	5'000.00					
3134.01	Sachversicherungsprämien	85.00					
<b>2195</b>	<b>Schülertransporte</b>	<b>2'000.00</b>		<b>3'550.00</b>		<b>3'165.60</b>	
3130.01	Dienstleistungen Dritter (gem. Schulwegreglement)	2'000.00		3'550.00		3'165.60	
<b>2197</b>	<b>Schulsozialarbeit</b>	<b>58'235.00</b>	<b>16'250.00</b>	<b>56'270.00</b>	<b>15'300.00</b>	<b>51'074.55</b>	<b>13'679.25</b>
3612.01	Entschädigungen an Gemeinden (Unterstufe)	32'030.00		30'950.00		28'214.45	
3612.02	Entschädigungen an Gemeinden (Oberstufe)	26'205.00		25'320.00		22'860.10	
4612.01	Entsch. von Gemeinden und Gemeindeverbände		16'250.00		15'300.00		13'679.25
<b>22</b>	<b>Sonderschulen</b>	<b>614'565.00</b>	<b>434'500.00</b>	<b>548'200.00</b>	<b>421'000.00</b>	<b>542'619.09</b>	<b>425'412.51</b>
<b>220</b>	<b>Sonderschulen</b>	<b>614'565.00</b>	<b>434'500.00</b>	<b>548'200.00</b>	<b>421'000.00</b>	<b>542'619.09</b>	<b>425'412.51</b>
<b>2200</b>	<b>Sonderschulen</b>	<b>614'565.00</b>	<b>434'500.00</b>	<b>548'200.00</b>	<b>421'000.00</b>	<b>542'619.09</b>	<b>425'412.51</b>
3000.01	Löhne, Tag- und Sitzungsgelder	7'000.00		7'000.00		7'150.00	
3010.01	Löhne Verwaltungs- und Betriebspersonal	17'210.00		2'905.00		3'025.65	
3050.01	AG-Beiträge AHV, IV, EO, ALV, Verwaltungskosten	1'470.00		515.00		557.15	
3052.01	AG-Beiträge an Pensionskassen	1'225.00					
3053.01	AG-Beiträge an Unfallversicherungen	180.00		35.00		39.25	
3054.01	AG-Beiträge an Familienausgleichskasse	340.00		130.00		138.00	
3055.01	AG-Beiträge an Krankentaggeldversicherungen	135.00				4.95	
3090.01	Aus- und Weiterbildung des Personals	1'100.00		1'100.00		199.15	
3091.01	Personalwerbung	150.00		150.00		80.00	

Bezeichnung	Budget 2023		Budget 2022		Rechnung 2021	
	Aufwand	Ertrag	Aufwand	Ertrag	Aufwand	Ertrag
3099.01 Übriger Personalaufwand	2'030.00		1'040.00		273.80	
3100.01 Büromaterial	600.00		600.00		316.40	
3101.01 Betriebs- und Verbrauchsmaterial	100.00				145.80	
3102.01 Drucksachen, Publikationen	100.00		100.00		82.27	
3104.01 Lehrmittel	9'500.00		4'500.00		4'266.46	
3111.01 Anschaffung Mobilien	200.00		200.00		3'118.30	
3113.01 Hardware	9'380.00		2'400.00		4'488.60	
3118.01 Immaterielle Anlagen (Software)	200.00					
3120.01 Ver- und Entsorgungen					20.00	
3130.01 Dienstleistungen Dritter (Porti, Telefon)	2'425.00		1'825.00		2'008.55	
3133.01 Informatik Nutzungsaufwand / Homepage	500.00		500.00			
3134.01 Sachversicherungsprämien	20.00				20.80	
3153.01 Informatik-Unterhalt (Hardware)	200.00		200.00			
3159.01 Unterhalt übrige Mobilien	100.00		100.00			
3160.01 Miete und Benutzungskosten	10'200.00		10'200.00		7'200.00	
3611.01 LA-Beiträge an Kanton (Lehrerbesoldungen)	550'200.00		514'700.00		509'483.96	
4260.01 Rückerstattungen Dritter						250.00
4611.01 Entschädigungen von Kantonen (Schülerbeiträge)		84'000.00		87'600.00		93'966.71
4611.02 Entschädigungen von Kantonen (Lehrmittel bVSA)		1'000.00				
4612.01 Entsch. von Gemeinden und Gemeindev. (Betriebskosten)		36'100.00		19'800.00		20'220.05
4612.02 Entsch. von Gemeinden und Gemeindev. (Gehaltskosten)		313'400.00		313'600.00		310'975.75
<b>3 Kultur, Sport und Freizeit</b>	<b>132'175.00</b>	<b>14'720.00</b>	<b>121'175.00</b>	<b>16'950.00</b>	<b>99'749.79</b>	<b>13'711.85</b>
<b>32 Kultur, übrige</b>	<b>56'130.00</b>	<b>4'410.00</b>	<b>61'540.00</b>	<b>6'410.00</b>	<b>42'649.34</b>	<b>2'550.35</b>
<b>321 Bibliotheken</b>	<b>27'265.00</b>	<b>4'410.00</b>	<b>27'275.00</b>	<b>4'410.00</b>	<b>20'178.34</b>	<b>2'550.35</b>
<b>3210 Bibliotheken</b>	<b>27'265.00</b>	<b>4'410.00</b>	<b>27'275.00</b>	<b>4'410.00</b>	<b>20'178.34</b>	<b>2'550.35</b>
3000.01 Löhne, Tag- und Sitzungsgelder	1'500.00		1'500.00		1'350.00	
3010.01 Löhne des Verwaltungs- und Betriebspersonals	12'570.00		12'570.00		9'412.50	
3050.01 AG-Beiträge AHV, IV, EO, ALV, Verwaltungskosten	900.00		900.00		668.70	
3053.01 AG-Beiträge an Unfallversicherungen	55.00		55.00		39.95	
3054.01 AG-Beiträge an Familienausgleichskasse	210.00		225.00		165.25	
3090.01 Aus- und Weiterbildung des Personals	250.00		250.00			

Bezeichnung	Budget 2023		Budget 2022		Rechnung 2021	
	Aufwand	Ertrag	Aufwand	Ertrag	Aufwand	Ertrag
3099.01	Übriger Personalaufwand	490.00		490.00		
3100.01	Büromaterial	700.00		700.00	346.65	
3101.01	Betriebs- und Verbrauchsmaterial	500.00		500.00	57.40	
3102.01	Drucksachen, Publikationen	480.00		480.00	123.00	
3103.01	Fachliteratur, Zeitschriften	5'500.00		5'500.00	5'176.79	
3113.01	Hardware				81.10	
3118.01	Immaterielle Anlagen (Lizenzen)	450.00		450.00		
3130.01	Dienstleistungen Dritter (Porti, Tel., Mitgl.beitr.)	200.00		200.00	30.15	
3134.01	Sachversicherungsprämien	360.00		355.00	348.75	
3158.01	Unterhalt immaterielle Anlagen	3'000.00		3'000.00	2'345.30	
3170.01	Reisekosten und Spesen	100.00		100.00	32.80	
4240.01	Benützungsgebühren und Dienstleistungen		4'300.00		4'300.00	2'391.00
4260.01	Rückerstattung und Kostenbeteiligung Dritter		100.00		100.00	146.85
4636.01	Beiträge von priv. Org. (Zins Hubacher-Fonds)		10.00		10.00	12.50
<b>322</b>	<b>Konzert und Theater</b>	<b>2'400.00</b>		<b>2'400.00</b>	<b>1'400.00</b>	
<b>3220</b>	<b>Konzert und Theater</b>	<b>2'400.00</b>		<b>2'400.00</b>	<b>1'400.00</b>	
3635.01	Beiträge an private Unternehmen (Musikgesellschaft)	2'400.00		2'400.00	1'400.00	
<b>329</b>	<b>Kultur, übriges</b>	<b>26'465.00</b>		<b>31'865.00</b>	<b>2'000.00</b>	<b>21'071.00</b>
<b>3290</b>	<b>Kultur, übriges</b>	<b>26'465.00</b>		<b>31'865.00</b>	<b>2'000.00</b>	<b>21'071.00</b>
3000.01	Löhne, Tag- und Sitzungsgelder	1'800.00		1'900.00	2'910.00	
3053.01	AG-Beiträge an Unfallversicherungen	5.00		5.00	4.65	
3099.01	Übriger Personalaufwand	350.00		350.00	260.00	
3102.01	Drucksachen, Publikationen	950.00		1'050.00	256.35	
3130.01	Bundesfeier			5'200.00	446.65	
3130.02	Neuzuzüger- und Jungbürgerfeier, Ehrungen	2'800.00		2'800.00	1'352.95	
3130.03	Allgemeiner Aufwand für übrige Veranstaltungen	4'800.00		4'800.00	118.40	
3614.01	Beitrag an Kulturkonferenz Thun	14'500.00		14'500.00	14'462.00	
3635.01	Beiträge an private Unternehmen (Vereine)	1'260.00		1'260.00	1'260.00	
4260.01	Rückerstattungen und Kostenbeteiligung Dritter				2'000.00	

Bezeichnung	Budget 2023		Budget 2022		Rechnung 2021	
	Aufwand	Ertrag	Aufwand	Ertrag	Aufwand	Ertrag
<b>33 Medien</b>	<b>44'700.00</b>	<b>8'740.00</b>	<b>39'200.00</b>	<b>8'740.00</b>	<b>38'064.05</b>	<b>9'489.00</b>
<b>332 Massenmedien</b>	<b>44'700.00</b>	<b>8'740.00</b>	<b>39'200.00</b>	<b>8'740.00</b>	<b>38'064.05</b>	<b>9'489.00</b>
<b>3320 Massenmedien</b>	<b>44'700.00</b>	<b>8'740.00</b>	<b>39'200.00</b>	<b>8'740.00</b>	<b>38'064.05</b>	<b>9'489.00</b>
3102.01 Glütschbachpost	37'000.00		37'000.00		36'516.75	
3130.01 Dienstleistungen Dritter (Versandkosten)	1'200.00		1'200.00		1'266.55	
3133.01 Internet Homepage	6'500.00		1'000.00		280.75	
4250.01 Rückerstattung Dritter (Inseratewerbung)		8'500.00		8'500.00		9'249.00
4250.03 Abonnemente Glütschbachpost		240.00		240.00		240.00
<b>34 Sport und Freizeit</b>	<b>31'345.00</b>	<b>1'570.00</b>	<b>20'435.00</b>	<b>1'800.00</b>	<b>19'036.40</b>	<b>1'672.50</b>
<b>341 Sport</b>	<b>16'825.00</b>	<b>1'570.00</b>	<b>6'825.00</b>	<b>1'800.00</b>	<b>4'318.35</b>	<b>1'672.50</b>
<b>3410 Sport</b>	<b>16'825.00</b>	<b>1'570.00</b>	<b>6'825.00</b>	<b>1'800.00</b>	<b>4'318.35</b>	<b>1'672.50</b>
3010.01 Löhne, Verwaltungs- und Betriebspersonal	600.00		600.00		600.00	
3053.01 AG-Beiträge an Unfallversicherungen	5.00		5.00		2.35	
3101.01 Betriebs-, Verbrauchsmaterial	200.00		200.00		80.45	
3134.01 Sachversicherungsprämien	20.00		20.00		16.30	
3149.01 Unterhalt Sportplatz Mülimatt	13'000.00		3'000.00		619.25	
3636.01 Beiträge an priv. Org. ohne Erwerbszweck (Vereine)	3'000.00		3'000.00		3'000.00	
4472.01 Vergütung für Benützungen Liegenschaften VV		1'570.00		1'800.00		1'672.50
<b>342 Freizeit</b>	<b>14'520.00</b>		<b>13'610.00</b>		<b>14'718.05</b>	
<b>3420 Freizeit</b>	<b>14'520.00</b>		<b>13'610.00</b>		<b>14'718.05</b>	
3120.01 Ver- und Entsorgung Lieg.VV (Wasser)	2'500.00		2'000.00		2'638.85	
3149.01 Unterhalt öffentliche Spielplätze	1'600.00		1'200.00		1'595.00	
3300.91 Planm. Abschreibungen (best. VV 10 Jahre)	8'910.00		8'910.00		8'910.00	
3636.01 Beitrag an Berner Wanderwege	510.00		500.00		494.20	
3636.02 Beitrag Ferienpass	1'000.00		1'000.00		1'080.00	

	Bezeichnung	Budget 2023		Budget 2022		Rechnung 2021	
		Aufwand	Ertrag	Aufwand	Ertrag	Aufwand	Ertrag
<b>4</b>	<b>Gesundheit</b>	<b>17'870.00</b>	<b>2'570.00</b>	<b>29'615.00</b>	<b>3'210.00</b>	<b>16'076.90</b>	<b>2'825.00</b>
<b>41</b>	<b>Spitäler, Kranken- und Pflegeheime</b>	<b>500.00</b>		<b>500.00</b>		<b>500.00</b>	
<b>412</b>	<b>Kranken-, Alters- und Pflegeheime</b>	<b>500.00</b>		<b>500.00</b>		<b>500.00</b>	
<b>4120</b>	<b>Kranken-, Alters- und Pflegeheime</b>	<b>500.00</b>		<b>500.00</b>		<b>500.00</b>	
3636.01	Beiträge an private Organ. ohne Erwerbszweck	500.00		500.00		500.00	
<b>42</b>	<b>Ambulante Krankenpflege</b>	<b>835.00</b>		<b>835.00</b>		<b>835.00</b>	
<b>421</b>	<b>Ambulante Krankenpflege</b>	<b>835.00</b>		<b>835.00</b>		<b>835.00</b>	
<b>4210</b>	<b>Ambulante Krankenpflege</b>	<b>835.00</b>		<b>835.00</b>		<b>835.00</b>	
3636.01	Beiträge an private Organ. ohne Erwerbszweck (Spitex)	835.00		835.00		835.00	
<b>43</b>	<b>Gesundheitsprävention</b>	<b>15'535.00</b>	<b>2'570.00</b>	<b>17'280.00</b>	<b>3'210.00</b>	<b>11'714.45</b>	<b>1'325.00</b>
<b>432</b>	<b>Krankheitsbekämpfung, übrige</b>	<b>100.00</b>		<b>100.00</b>		<b>100.00</b>	
<b>4320</b>	<b>Krankheitsbekämpfung, übrige</b>	<b>100.00</b>		<b>100.00</b>		<b>100.00</b>	
3636.01	Beiträge an private Organ. ohne Erwerbszweck	100.00		100.00		100.00	
<b>433</b>	<b>Schulgesundheitsdienst</b>	<b>15'235.00</b>	<b>2'570.00</b>	<b>16'980.00</b>	<b>3'210.00</b>	<b>11'467.45</b>	<b>1'325.00</b>
<b>4330</b>	<b>Schulgesundheitsdienst</b>	<b>7'435.00</b>	<b>2'570.00</b>	<b>8'080.00</b>	<b>3'210.00</b>	<b>5'166.45</b>	<b>1'325.00</b>
3010.01	Löhne des Verwaltungs- und Betriebspersonals	2'000.00		2'500.00		1'017.00	
3050.01	AG-Beiträge AHV, IV, EO, ALV, Verwaltungskosten	425.00		455.00		279.45	
3053.01	AG-Beiträge an Unfallversicherungen	10.00		10.00		3.95	
3054.01	AG-Beiträge an Familienausgleichskasse	100.00		115.00		69.05	
3101.01	Betriebs- und Verbrauchsmaterial	400.00		500.00		222.00	
3136.01	Honorare privatärztlicher Tätigkeit	4'500.00		4'500.00		3'575.00	
4910.01	Interne Verrechnung von Dienstleistungen		2'570.00		3'210.00		1'325.00

Bezeichnung	Budget 2023		Budget 2022		Rechnung 2021	
	Aufwand	Ertrag	Aufwand	Ertrag	Aufwand	Ertrag
<b>4331 Schulzahnpflege</b>	<b>7'800.00</b>		<b>8'900.00</b>		<b>6'301.00</b>	
3101.01 Betriebs- und Verbrauchsmaterial	300.00		400.00		151.00	
3136.01 Honorare privatärztlicher Tätigkeit	7'500.00		8'500.00		6'150.00	
<b>434 Lebensmittelkontrolle</b>	<b>200.00</b>		<b>200.00</b>		<b>147.00</b>	
<b>4340 Lebensmittelkontrolle</b>	<b>200.00</b>		<b>200.00</b>		<b>147.00</b>	
3632.01 Beiträge an Gemeinden und Gemeindeverbände	200.00		200.00		147.00	
<b>49 Gesundheitswesen, übriges</b>	<b>1'000.00</b>		<b>11'000.00</b>		<b>3'027.45</b>	<b>1'500.00</b>
<b>490 Gesundheitswesen, übriges</b>	<b>1'000.00</b>		<b>11'000.00</b>		<b>3'027.45</b>	<b>1'500.00</b>
<b>4900 Gesundheitswesen, übriges</b>	<b>1'000.00</b>		<b>11'000.00</b>		<b>3'027.45</b>	<b>1'500.00</b>
3111.01 Maschinen, Geräte und Fahrzeuge			11'000.00		3'027.45	
3138.01 Kurse, Prüfungen und Beratungen	600.00					
3156.01 Unterhalt medizinische Geräte	400.00					
4290.01 Übrige Entgelte						1'500.00
<b>5 Soziale Sicherheit</b>	<b>2'251'375.00</b>	<b>108'600.00</b>	<b>2'265'475.00</b>	<b>99'000.00</b>	<b>2'051'156.86</b>	<b>97'465.54</b>
<b>53 Alter und Hinterlassene</b>	<b>616'840.00</b>	<b>3'000.00</b>	<b>610'430.00</b>	<b>3'000.00</b>	<b>586'780.00</b>	<b>3'242.00</b>
<b>531 Alters- und Hinterlassenenversicherung AHV</b>		<b>3'000.00</b>		<b>3'000.00</b>		<b>3'242.00</b>
<b>5310 Alters- und Hinterlassenenversicherung AHV</b>		<b>3'000.00</b>		<b>3'000.00</b>		<b>3'242.00</b>
4611.01 Entschädigungen v. Kantonen und Konkordaten		3'000.00		3'000.00		3'242.00
<b>532 Ergänzungsleistungen AHV / IV</b>	<b>616'240.00</b>		<b>609'730.00</b>		<b>586'780.00</b>	
<b>5320 Ergänzungsleistungen AHV / IV</b>	<b>616'240.00</b>		<b>609'730.00</b>		<b>586'780.00</b>	
3631.61 Lastenausgleichsbeiträge an Kanton (EL)	616'240.00		609'730.00		586'780.00	



Bezeichnung	Budget 2023		Budget 2022		Rechnung 2021	
	Aufwand	Ertrag	Aufwand	Ertrag	Aufwand	Ertrag
<b>535 Leistungen an das Alter</b>	<b>600.00</b>		<b>700.00</b>			
<b>5350 Leistungen an das Alter</b>	<b>600.00</b>		<b>700.00</b>			
3636.01 Beiträge an private Organ. ohne Erwerbszweck	600.00		700.00			
<b>54 Familie und Jugend</b>	<b>172'730.00</b>	<b>105'600.00</b>	<b>163'195.00</b>	<b>96'000.00</b>	<b>159'609.60</b>	<b>94'223.54</b>
<b>541 Familienzulagen Nichterwerbstätige</b>	<b>12'790.00</b>		<b>15'180.00</b>		<b>14'007.00</b>	
<b>5410 Familienzulagen Nichterwerbstätige</b>	<b>12'790.00</b>		<b>15'180.00</b>		<b>14'007.00</b>	
3631.61 Lastenausgleich an Kanton (Familienzulagen)	12'790.00		15'180.00		14'007.00	
<b>544 Jugendschutz</b>	<b>25'620.00</b>		<b>25'695.00</b>		<b>22'088.20</b>	
<b>5440 Jugendschutz allgemein</b>	<b>25'620.00</b>		<b>25'695.00</b>		<b>22'088.20</b>	
3160.01 Miete und Pacht Liegenschaften	6'530.00		6'430.00		6'510.70	
3612.01 Beitrag regionale Jugendarbeit	18'890.00		19'065.00		15'421.50	
3636.01 Beiträge an private Organ. ohne Erwerbszweck	200.00		200.00		156.00	
<b>545 Leistungen an Familien</b>	<b>134'320.00</b>	<b>105'600.00</b>	<b>122'320.00</b>	<b>96'000.00</b>	<b>123'514.40</b>	<b>94'223.54</b>
<b>5450 Leistungen an Familien allgemein</b>	<b>132'000.00</b>	<b>105'600.00</b>	<b>120'000.00</b>	<b>96'000.00</b>	<b>121'191.45</b>	<b>94'223.54</b>
3637.01 Leistungen an Familien allgemein (Betreuungsguts.)	132'000.00		120'000.00		121'191.45	
4611.01 Entschädigung von Kantonen Konkordaten		105'600.00		96'000.00		94'223.54
<b>5451 Kinderkrippen und Kinderhorte</b>	<b>2'320.00</b>		<b>2'320.00</b>		<b>2'322.95</b>	
3636.01 Beiträge an private Organ. ohne Erwerbszweck	2'320.00		2'320.00		2'322.95	

Bezeichnung	Budget 2023		Budget 2022		Rechnung 2021	
	Aufwand	Ertrag	Aufwand	Ertrag	Aufwand	Ertrag
<b>57 Sozialhilfe und Asylwesen</b>	<b>1'461'805.00</b>		<b>1'491'850.00</b>		<b>1'304'767.26</b>	
<b>579 Sozialhilfe</b>	<b>1'461'805.00</b>		<b>1'491'850.00</b>		<b>1'304'767.26</b>	
<b>5790 Sozialhilfe</b>	<b>3'700.00</b>		<b>3'200.00</b>		<b>3'155.00</b>	
3000.01 Löhne, Tag- und Sitzungsgelder	1'500.00		1'000.00		1'455.00	
3130.01 Dienstleistungen Dritter (Mitgliederbeiträge)	400.00		400.00		400.00	
3636.01 Betriebsbeiträge an private Organisationen	1'800.00		1'800.00		1'300.00	
<b>5796 Regionaler Sozialdienst</b>	<b>25'195.00</b>		<b>28'840.00</b>		<b>20'549.95</b>	
3612.01 Kostenbeteiligung regionaler Sozialdienst	25'195.00		28'840.00		20'549.95	
<b>5799 Lastenausgleich Sozialhilfe</b>	<b>1'432'910.00</b>		<b>1'459'810.00</b>		<b>1'281'062.31</b>	
3611.01 Gemeindeanteil Lastenausgleich Sozialhilfe	1'432'910.00		1'459'810.00		1'281'062.31	
<b>6 Verkehr und Nachrichtenübermittlung</b>	<b>815'280.00</b>	<b>109'450.00</b>	<b>810'925.00</b>	<b>104'650.00</b>	<b>655'762.10</b>	<b>115'243.95</b>
<b>61 Strassenverkehr</b>	<b>469'390.00</b>	<b>109'450.00</b>	<b>465'160.00</b>	<b>104'650.00</b>	<b>371'668.60</b>	<b>115'243.95</b>
<b>615 Gemeindestrassen</b>	<b>469'390.00</b>	<b>109'450.00</b>	<b>465'160.00</b>	<b>104'650.00</b>	<b>371'668.60</b>	<b>115'243.95</b>
<b>6150 Gemeindestrassen</b>	<b>467'390.00</b>	<b>104'550.00</b>	<b>463'160.00</b>	<b>99'750.00</b>	<b>371'615.30</b>	<b>110'743.95</b>
3010.01 Löhne des Verwaltungs- und Betriebspersonals	141'410.00		133'235.00		129'048.80	
3050.01 AG-Beiträge AHV, IV, EO, ALV, Verwaltungskosten	9'155.00		8'470.00		8'319.05	
3052.01 AG-Beiträge an Pensionskassen	7'490.00		7'210.00		6'897.00	
3053.01 AG-Beiträge an Unfallversicherungen	1'440.00		1'395.00		1'342.70	
3054.01 AG-Beiträge an Familienausgleichskasse	2'125.00		2'095.00		2'055.80	
3055.01 AG-Beiträge an Krankentaggeldversicherungen	1'245.00		785.00		754.10	
3090.01 Aus- und Weiterbildung des Personals	1'500.00		1'500.00		90.00	
3099.01 Übriger Personalaufwand					123.00	
3101.01 Betriebs- und Verbrauchsmaterial	7'000.00		7'000.00		6'454.30	
3101.02 Betriebs-, Verbrauchsmaterial (Strassenunterhalt)	7'000.00		6'200.00		7'293.25	
3101.03 Betriebs-, Verbrauchsmaterial (Tafeln, Signale, Farbe)	5'800.00		7'800.00		4'917.40	
3101.04 Betriebs-, Verbrauchsmaterial (Winterdienstmaterial)	6'000.00		6'000.00		6'286.40	
3102.01 Drucksachen, Publikationen	700.00		700.00			

Bezeichnung	Budget 2023		Budget 2022		Rechnung 2021	
	Aufwand	Ertrag	Aufwand	Ertrag	Aufwand	Ertrag
3111.01 Maschinen, Geräte und Fahrzeuge	1'400.00		4'800.00		9'613.25	
3112.01 Kleider, Wäsche, Schuhe	3'500.00		1'500.00		1'432.60	
3119.01 Übrige nicht aktivierbare Anlagen	400.00				552.50	
3120.01 Energie für öffentliche Beleuchtung	7'000.00		5'000.00		7'959.65	
3120.02 Energie für Werkhof	200.00		200.00		168.40	
3120.03 Containerplomben	2'400.00		2'400.00		1'968.00	
3130.01 Dienstleistungen Dritter (Strassenreinigung)	4'400.00		4'200.00		3'959.55	
3130.02 Dienstleistungen Dritter (Winterdienst durch Dritte)	2'000.00		2'000.00		1'455.00	
3130.03 Dienstleistungen Dritter (Porti, Telefon, Gebühren)	3'600.00		3'600.00		3'276.80	
3131.01 Planungen und Projektierungen Dritter	5'000.00		5'000.00			
3132.01 Honorare externe Berater, Gutachter, Fachexperten etc.	5'500.00		5'000.00			
3134.01 Sachversicherungsprämien	3'350.00		3'905.00		3'613.40	
3137.01 Steuern und Abgaben	2'195.00		2'195.00		2'345.90	
3140.01 Unterhalt öffentliche Plätze	4'500.00		500.00		103.60	
3141.01 Unterhalt Strassen / Verkehrswege	42'000.00		40'000.00		875.60	
3141.02 Unterhalt Strassenbeleuchtung	6'000.00		6'000.00		7'691.10	
3141.03 Strassenmarkierungen	3'000.00		10'000.00		820.95	
3151.01 Unterh. Apparate, Maschinen, Geräte, Fahrzeuge, Werkzeuge	13'500.00		10'000.00		8'989.95	
3159.01 Unterhalt Fahnen und Weihnachtsbeleuchtung	5'000.00		5'000.00		2'679.90	
3160.01 Miete und Pacht Liegenschaften	8'360.00		9'720.00		9'760.00	
3161.01 Mieten, Benützungskosten Anlagen	5'600.00		5'600.00		4'517.35	
3170.01 Reisekosten und Spesen	300.00		300.00			
3300.11 Planmässige Abschreibungen Strassen / Verkehrswege	127'480.00		134'010.00		106'410.00	
3300.61 Planmässige Abschreibungen Mobilien VV	15'470.00		15'470.00		15'470.00	
3300.91 Planmässige Abschreibungen bish. VV 10 Jahre	4'370.00		4'370.00		4'370.00	
4240.01 Benützungsgebühren und Dienstleistungen		300.00		300.00		210.00
4250.01 Verkäufe		200.00		200.00		134.00
4260.01 Rückerstattungen Dritter		2'300.00		700.00		3'394.75
4472.01 Vergütung für Benützungen						1'025.00
4612.01 Interne Verrechnung von Dienstleistung SF		52'250.00		51'150.00		51'392.00
4612.02 Entschädigungen von Gemeinden und -verbänden		600.00		600.00		1'936.00
4631.01 Beiträge von Kantonen und Konkordaten		4'900.00		5'000.00		4'879.20
4910.01 Interne Verrechnung von Dienstleistungen		44'000.00		41'800.00		47'773.00

Bezeichnung	Budget 2023		Budget 2022		Rechnung 2021	
	Aufwand	Ertrag	Aufwand	Ertrag	Aufwand	Ertrag
<b>6155 Parkplätze</b>	<b>2'000.00</b>	<b>4'900.00</b>	<b>2'000.00</b>	<b>4'900.00</b>	<b>53.30</b>	<b>4'500.00</b>
3101.01 Betriebs-, Verbrauchsmaterial (Mergel etc.)	1'000.00		1'000.00		53.30	
3140.01 Unterhalt Parkplätze	1'000.00		1'000.00			
4470.01 Mietzinse Parkplätze VV		4'900.00		4'900.00		4'500.00
<b>62 Öffentlicher Verkehr</b>	<b>345'890.00</b>		<b>345'765.00</b>		<b>284'093.50</b>	
<b>622 Regionalverkehr</b>	<b>2'300.00</b>		<b>2'400.00</b>		<b>2'268.50</b>	
<b>6220 Regionalverkehr</b>	<b>2'300.00</b>		<b>2'400.00</b>		<b>2'268.50</b>	
3636.01 Beitrag an regionale Verkehrskonferenz	2'300.00		2'400.00		2'268.50	
<b>623 Agglomerationsverkehr</b>	<b>1'500.00</b>		<b>500.00</b>			
<b>6230 Agglomerationsverkehr</b>	<b>1'500.00</b>		<b>500.00</b>			
3149.01 Unterhalt übrige Sachanlagen	1'500.00		500.00			
3636.01 Beiträge an private Organ. ohne Erwerbszweck						
<b>629 Öffentlicher Verkehr, übriges</b>	<b>342'090.00</b>		<b>342'865.00</b>		<b>281'825.00</b>	
<b>6290 Öffentlicher Verkehr, übriges</b>	<b>18'000.00</b>		<b>3'200.00</b>			
3130.02 Dienstleistungen Dritter (Mobilitätsmanagement)	18'000.00					
3636.01 Beiträge an private Organ. (Moonliner)				3'200.00		
<b>6291 Gemeindeanteil Öffentlicher Verkehr</b>	<b>324'090.00</b>		<b>339'665.00</b>		<b>281'825.00</b>	
3631.61 Lastenausgleichsbeiträge an Kanton (Öffentl. Verkehr)	324'090.00		339'665.00		281'825.00	

Bezeichnung	Budget 2023		Budget 2022		Rechnung 2021	
	Aufwand	Ertrag	Aufwand	Ertrag	Aufwand	Ertrag
<b>7 Umweltschutz und Raumordnung</b>	<b>1'385'300.00</b>	<b>1'452'375.00</b>	<b>1'661'885.00</b>	<b>1'873'330.00</b>	<b>1'348'716.57</b>	<b>1'445'596.85</b>
<b>71 Wasserversorgung</b>	<b>420'710.00</b>	<b>420'710.00</b>	<b>624'740.00</b>	<b>624'740.00</b>	<b>525'189.45</b>	<b>525'189.45</b>
<b>710 Wasserversorgung</b>	<b>420'710.00</b>	<b>420'710.00</b>	<b>624'740.00</b>	<b>624'740.00</b>	<b>525'189.45</b>	<b>525'189.45</b>
<b>7101 Wasserwerk (Gemeindebetrieb)</b>	<b>420'710.00</b>	<b>420'710.00</b>	<b>624'740.00</b>	<b>624'740.00</b>	<b>525'189.45</b>	<b>525'189.45</b>
3000.01 Löhne, Tag- und Sitzungsgelder an Behörden und Komm.					100.00	
3090.01 Aus- und Weiterbildung des Personals	1'500.00		2'000.00		1'500.00	
3100.01 Büromaterial						
3101.01 Betriebs- und Verbrauchsmaterial	1'500.00		1'500.00		302.40	
3102.01 Drucksachen, Publikationen	200.00		200.00		20.00	
3111.01 Anschaffungen (Wasserzähler)	12'700.00		13'000.00		13'716.75	
3130.01 Dienstleistungen Dritter (Porti, Telefon)	600.00		600.00		272.45	
3130.02 Dienstleistungen Dritter (Mitgliederbeiträge)	100.00		100.00		110.00	
3131.01 Planungen und Projektierungen Dritter	6'000.00		6'000.00			
3132.01 Honorare Leitungskataster	5'400.00		5'400.00		2'283.75	
3143.01 Unterhalt Tiefbauten (Wasserleitungen)	30'200.00		39'400.00		54'372.15	
3151.01 Unterhalt Hydranten	12'000.00		14'500.00		7'691.50	
3151.02 Unterh. Apparate, Maschinen, Geräte, Wasserzähler	1'600.00		1'300.00		701.97	
3158.01 Unterhalt immaterielle Anlagen (Software)	1'200.00		1'700.00			
3160.01 Miete und Pacht Liegenschaften	2'000.00		3'520.00		3'516.00	
3170.01 Reisekosten und Spesen	200.00		200.00		891.80	
3199.01 Übriger Betriebsaufwand					0.10	
3300.31 Planmässige Abschreibungen Tiefbauten (neu)	27'140.00		23'270.00		18'690.00	
3320.01 Planmässige Abschreibungen Informatik			3'210.00		3'210.00	
3320.90 Planmässige Abschreibungen übrige immaterielle Anlagen	1'230.00		1'230.00		1'230.00	
3409.01 Verrechnete Zinsen und Zinsaufwand	50.00					
3510.11 Einlage in SF Werterhalt	5'275.00					
3510.51 Einlage in SF Werterhalt (Anschlussgebühren)	88'500.00		283'600.00		189'397.95	
3612.01 Interne Verrechnungen von Dienstleistungen	81'255.00		78'700.00		80'773.40	
3632.01 Beiträge an Gemeinden und Gemeindeverbände	141'000.00		140'000.00		127'432.40	
3660.21 Planmässige Abschreibungen Investitionsbeiträge	1'060.00		980.00		1'060.00	
4240.01 Wasser, Erlös Grundtaxen		167'400.00		183'000.00		188'309.10
4240.51 Anschlussgebühren		88'500.00		283'600.00		189'397.95

Bezeichnung	Budget 2023		Budget 2022		Rechnung 2021	
	Aufwand	Ertrag	Aufwand	Ertrag	Aufwand	Ertrag
4250.01 Erlös aus Wasserverkauf (Verbrauchsgebühren)		90'000.00		90'000.00		94'501.30
4250.02 Akontozahlungen Wassergebühren						
4260.01 Rückerstattungen Dritter		3'000.00		3'000.00		9'182.50
4409.01 Verrechnete Zinsen				250.00		441.20
4510.11 Entnahme aus SF Werterhalt		57'430.00		64'890.00		43'357.40
9010.11 Ertragsüberschuss (Gewinn)			4'330.00		17'916.83	
9011.11 Aufwandüberschuss (Verlust)		14'380.00				
<b>72 Abwasserentsorgung</b>	<b>603'065.00</b>	<b>603'065.00</b>	<b>688'240.00</b>	<b>688'240.00</b>	<b>482'741.45</b>	<b>482'741.45</b>
<b>720 Abwasserentsorgung</b>	<b>603'065.00</b>	<b>603'065.00</b>	<b>688'240.00</b>	<b>688'240.00</b>	<b>482'741.45</b>	<b>482'741.45</b>
<b>7201 Abwasserbeseitigung (Gemeindebetrieb)</b>	<b>603'065.00</b>	<b>603'065.00</b>	<b>688'240.00</b>	<b>688'240.00</b>	<b>482'741.45</b>	<b>482'741.45</b>
3102.01 Drucksachen, Publikationen	100.00		100.00			
3120.01 Ver- und Entsorgung Lieg. VV (Energie)	500.00		500.00		541.30	
3130.01 Dienstleistungen Dritter (Flurtellabgaben)	100.00		100.00		100.00	
3130.02 Dienstleistungen Dritter	700.00		700.00		272.45	
3132.01 Honorare Leitungskataster	10'000.00		10'000.00		1'623.20	
3132.02 Ingenieurhonorare Kleinprojekte / Anfragen	57'000.00		17'000.00		8'068.65	
3143.01 Unterhalt Tiefbauten (Kanalnetz)	134'000.00		170'000.00		59'595.00	
3199.01 Übriger Betriebsaufwand					0.15	
3300.31 Planmässige Abschreibungen Tiefbauten	15'550.00		13'940.00		1'150.00	
3320.91 Planmässige Abschreibungen übrige immaterielle Anlagen	8'200.00		11'750.00		18'950.00	
3510.11 Einlage in SF Werterhalt	76'200.00					
3510.51 Einlage in SF Werterhalt (Anschlussgebühren)	89'200.00		299'000.00		188'136.30	
3612.01 Verrechnete Dienstleistungen	66'475.00		65'340.00		56'062.05	
3632.01 Beiträge an Gemeinden und Gemeindeverbände	138'400.00		81'400.00		70'153.15	
3660.21 Planm. Abschr. Investitions- b. an Gemeinden u. -verbände	6'640.00		5'400.00		3'550.00	
4240.01 Benutzungsgebühren und Dienstleistungen		61'000.00		64'000.00		59'403.20
4240.02 Abwasser, Grundgebühren		140'000.00		138'000.00		138'647.75
4240.03 Akonto Abwasser						
4240.51 Anschlussgebühren		89'200.00		299'000.00		188'136.30
4260.01 Rückerstattungen Dritter		3'000.00		3'000.00		3'530.35
4409.01 Verrechnete Zinsen		9'700.00		10'150.00		11'371.80
4510.21 Entnahme aus SF Werterhalt		137'390.00		174'090.00		81'652.05

Bezeichnung	Budget 2023		Budget 2022		Rechnung 2021	
	Aufwand	Ertrag	Aufwand	Ertrag	Aufwand	Ertrag
9010.21 Ertragsüberschuss (Gewinn)			13'010.00		74'539.20	
9011.21 Aufwandüberschuss (Verlust)		162'775.00				
<b>73 Abfall</b>	<b>239'600.00</b>	<b>239'600.00</b>	<b>239'400.00</b>	<b>239'400.00</b>	<b>244'726.75</b>	<b>244'726.75</b>
<b>730 Abfall</b>	<b>239'600.00</b>	<b>239'600.00</b>	<b>239'400.00</b>	<b>239'400.00</b>	<b>244'726.75</b>	<b>244'726.75</b>
<b>7301 Abfall (Gemeindebetrieb)</b>	<b>239'600.00</b>	<b>239'600.00</b>	<b>239'400.00</b>	<b>239'400.00</b>	<b>244'726.75</b>	<b>244'726.75</b>
3000.01 Löhne, Tag- und Sitzungsgelder an Behörden und Komm.					190.00	
3101.01 Betriebs- und Verbrauchsmaterial	2'100.00		2'100.00		1'363.17	
3101.02 Unterhalt Sammelplätze	200.00		200.00		24.30	
3101.03 Bezug Recycling-Säcke AVAG	200.00		200.00			
3102.01 Drucksachen, Publikationen	1'000.00		1'000.00		845.00	
3111.01 Maschinen, Geräte und Fahrzeuge	900.00		900.00		744.00	
3130.01 Abfuhrkosten Hauskehricht	54'600.00		54'600.00		53'897.85	
3130.02 Entsorgungsgebühren Hauskehricht	54'500.00		55'500.00		54'391.55	
3130.03 Abfuhrkosten Grünmaterial	18'400.00		17'400.00		17'423.45	
3130.04 Deponiegebühren Grünmaterial	33'000.00		32'000.00		31'492.55	
3130.05 Papiersammlung	7'000.00		7'000.00		5'284.40	
3130.06 Kartonsammlung	5'500.00		5'500.00		5'990.65	
3130.07 Sonderabfall	3'600.00		5'200.00		3'514.50	
3130.08 Altmetall- und Weissblechentsorgung	1'500.00		1'500.00		1'405.40	
3130.09 Altglasentsorgung	1'100.00		1'000.00		1'379.15	
3130.10 Waldreinigungen, Ablagerungen	1'700.00		1'700.00		1'500.00	
3130.11 Altöl und Batteriesammlung	600.00		1'000.00		565.55	
3130.12 Giftstoffentsorgung	3'000.00				2'442.60	
3130.13 Diverser Aufwand Dritter	800.00		1'600.00		547.00	
3161.01 Mieten und Benütungskosten	600.00		600.00		540.00	
3181.01 Tatsächliche Forderungsverluste						
3199.01 Übriger Betriebsaufwand					5.00	
3612.01 Verrechnete Dienstleistungen	28'430.00		27'990.00		27'339.65	
3612.02 Entschädigungen an Gemeinden	100.00		100.00			
3632.01 Beitrag an regionale Tierkadaverbeseitigung	5'000.00		5'500.00		4'822.25	
4240.01 Kehrichtgrundgebühren		96'000.00		96'000.00		94'988.65
4240.02 Ertrag Häckseldienst		700.00		700.00		620.20

Bezeichnung	Budget 2023		Budget 2022		Rechnung 2021	
	Aufwand	Ertrag	Aufwand	Ertrag	Aufwand	Ertrag
4240.04		30'000.00		30'000.00		32'421.50
4240.05		17'000.00		17'000.00		18'451.20
4240.06		2'500.00		2'500.00		2'750.00
4240.07		300.00		200.00		56.95
4260.01		80'000.00		80'000.00		82'379.60
4260.02		6'000.00		6'000.00		6'782.00
4260.03		6'000.00		6'000.00		5'287.85
4409.01		1'100.00		1'000.00		988.80
9010.31	15'770.00		16'810.00		29'018.73	
<b>74</b>	<b>Verbauungen</b>	<b>42'525.00</b>	<b>34'725.00</b>	<b>37'279.60</b>	<b>6'036.35</b>	
<b>741</b>	<b>Gewässerverbauungen</b>	<b>36'525.00</b>	<b>28'725.00</b>	<b>37'279.60</b>	<b>6'036.35</b>	
<b>7410</b>	<b>Gewässerverbauungen</b>	<b>36'525.00</b>	<b>28'725.00</b>	<b>37'279.60</b>	<b>6'036.35</b>	
3010.01	Löhne des Verwaltungs- und Betriebspersonals	4'000.00	4'000.00		1'875.00	
3053.01	AG-Beiträge an Unfallversicherungen	15.00	15.00		7.45	
3101.01	Material für Gewässerunterhalt				318.95	
3132.01	Honorare externe Berater, Gutachter, Fachexperten etc.		4'000.00		8'109.15	
3142.01	Gewässerunterhalt durch Dritte	3'000.00	3'000.00		4'249.80	
3161.01	Mieten und Benütungskosten	1'000.00	1'000.00		850.25	
3300.21	Planmässige Abschreibungen Wasserbau	10'360.00	760.00		760.00	
3910.01	Interne Verrechnung von Dienstleistungen	18'150.00	15'950.00		21'109.00	
4612.01	Entsch. von Gemeinden und Gemeindeverbänden					6'036.35
<b>745</b>	<b>Naturgefahren</b>	<b>6'000.00</b>	<b>6'000.00</b>			
<b>7450</b>	<b>Naturgefahren</b>	<b>6'000.00</b>	<b>6'000.00</b>			
3134.01	Sachversicherungsprämien (Einsatzkostenversicherung)	6'000.00	6'000.00			



Bezeichnung	Budget 2023		Budget 2022		Rechnung 2021	
	Aufwand	Ertrag	Aufwand	Ertrag	Aufwand	Ertrag
<b>75</b>	<b>Arten- und Landschaftsschutz</b>	<b>800.00</b>		<b>800.00</b>		
<b>750</b>	<b>Arten- und Landschaftsschutz</b>	<b>800.00</b>		<b>800.00</b>		
<b>7500</b>	<b>Arten- und Landschaftsschutz</b>	<b>800.00</b>		<b>800.00</b>		
3130.01	Dienstleistungen Dritter	800.00		800.00		
<b>76</b>	<b>Bekämpfung von Umweltverschmutzung</b>	<b>5'000.00</b>	<b>2'000.00</b>	<b>5'000.00</b>	<b>2'000.00</b>	<b>2'144.00</b>
<b>761</b>	<b>Luftreinhaltung und Klimaschutz</b>	<b>5'000.00</b>	<b>2'000.00</b>	<b>5'000.00</b>	<b>2'000.00</b>	<b>2'144.00</b>
<b>7610</b>	<b>Luftreinhaltung und Klimaschutz</b>	<b>5'000.00</b>	<b>2'000.00</b>	<b>5'000.00</b>	<b>2'000.00</b>	<b>2'144.00</b>
3130.01	Gebührenanteil Kanton Oelfeuerungskontrolle	2'000.00		2'000.00		2'144.00
3132.01	Honorare externe Berater, Gutachter, Fachexperten etc.	3'000.00		3'000.00		
4260.01	Rückerstattungen Dritter		2'000.00		2'000.00	2'144.00
<b>77</b>	<b>Übriger Umweltschutz</b>	<b>52'200.00</b>	<b>14'000.00</b>	<b>57'680.00</b>	<b>15'950.00</b>	<b>11'425.50</b>
<b>771</b>	<b>Friedhof und Bestattung</b>	<b>45'500.00</b>	<b>14'000.00</b>	<b>50'980.00</b>	<b>15'950.00</b>	<b>11'425.50</b>
<b>7710</b>	<b>Friedhof und Bestattung</b>	<b>45'500.00</b>	<b>14'000.00</b>	<b>50'980.00</b>	<b>15'950.00</b>	<b>11'425.50</b>
3101.01	Betriebs- und Verbrauchsmaterial	2'500.00		2'500.00		1'199.40
3111.01	Maschinen, Geräte und Fahrzeuge	500.00		500.00		3'429.20
3120.01	Ver- und Entsorgung Liegenschaften VV	2'900.00		2'900.00		1'236.50
3130.01	Dienstleistungen Dritter (Entschädigung Totengräber)	7'000.00		7'000.00		4'940.00
3130.02	Dienstleistungen Dritter (Unterhalt)					295.00
3130.03	Dienstleistungen Dritter (Telefon, Porti)					
3134.01	Sachversicherungsprämien	250.00		245.00		224.70
3143.01	Unterhalt Kanalisations- und Wasserleitungen	500.00				
3143.02	Unterhalt übrige Tiefbauten	5'800.00		800.00		796.25
3144.01	Unterhalt Hochbauten (Gebäude)	1'700.00		11'700.00		956.65
3151.01	Unterhalt Einrichtungen	500.00		500.00		
3170.01	Reisekosten und Spesen	100.00		100.00		100.00
3300.31	Planmässige Abschreibungen übrige Tiefbauten VV	970.00		970.00		970.00
3300.91	Planmässige Abschreibungen Mobilien VV (bish. 10 Jahre)	4'100.00		4'100.00		4'100.00

Bezeichnung	Budget 2023		Budget 2022		Rechnung 2021	
	Aufwand	Ertrag	Aufwand	Ertrag	Aufwand	Ertrag
3637.01 Bestattungskosten für Mittellose					5'021.05	
3910.01 Interne Verrechnung von Dienstleistungen	18'580.00		19'565.00		16'985.40	
3940.01 Int. Verr. von kalk. Zinsen und Finanzaufwand	100.00		100.00		137.30	
4240.01 Bestattungsgebühren		5'000.00		6'000.00		4'660.00
4632.01 Beitrag Verbandsgemeinde Uebeschi		9'000.00		9'950.00		6'765.50
<b>779 Umweltschutz, übriges</b>	<b>6'700.00</b>		<b>6'700.00</b>		<b>7'351.22</b>	
<b>7792 Hundetoiletten</b>	<b>6'700.00</b>		<b>6'700.00</b>		<b>7'351.22</b>	
3101.01 Betriebs- und Verbrauchsmaterial	1'400.00		1'400.00		845.87	
3111.01 Anschaffungen Robidog	900.00		900.00		2'325.35	
3910.01 Interne Verrechnung von Dienstleistungen	4'400.00		4'400.00		4'180.00	
<b>79 Raumordnung</b>	<b>21'400.00</b>	<b>173'000.00</b>	<b>11'300.00</b>	<b>303'000.00</b>	<b>8'892.65</b>	<b>173'333.35</b>
<b>790 Raumordnung</b>	<b>21'400.00</b>	<b>173'000.00</b>	<b>11'300.00</b>	<b>303'000.00</b>	<b>8'892.65</b>	<b>173'333.35</b>
<b>7900 Raumordnung</b>	<b>12'600.00</b>	<b>173'000.00</b>	<b>2'600.00</b>	<b>303'000.00</b>	<b>403.90</b>	<b>173'333.35</b>
3132.01 Honorare externe Berater, Gutachter, Fachexperten etc.	10'000.00				403.90	
3320.91 Planmässige Abschreibungen übrige immaterielle Anlagen	2'600.00		2'600.00			
4309.01 Mehrwertabschöpfung		173'000.00		303'000.00		173'333.35
4690.01 Übriger Transferertrag						
<b>7907 Regionale Planungskonferenzen</b>	<b>8'800.00</b>		<b>8'700.00</b>		<b>8'488.75</b>	
3636.01 Beitrag Entwicklungsraum Thun	8'800.00		8'700.00		8'488.75	

Bezeichnung	Budget 2023		Budget 2022		Rechnung 2021	
	Aufwand	Ertrag	Aufwand	Ertrag	Aufwand	Ertrag
<b>8 Volkswirtschaft</b>	<b>4'380.00</b>	<b>89'400.00</b>	<b>4'730.00</b>	<b>86'400.00</b>	<b>2'950.60</b>	<b>93'735.00</b>
<b>81 Landwirtschaft</b>	<b>4'180.00</b>	<b>400.00</b>	<b>4'530.00</b>	<b>400.00</b>	<b>2'750.60</b>	<b>400.00</b>
<b>811 Verwaltung Landwirtschaft, Vollzug und Kontrolle</b>	<b>4'180.00</b>	<b>400.00</b>	<b>4'530.00</b>	<b>400.00</b>	<b>2'750.60</b>	<b>400.00</b>
<b>8110 Verwaltung Landwirtschaft, Vollzug und Kontrolle</b>	<b>4'180.00</b>	<b>400.00</b>	<b>4'530.00</b>	<b>400.00</b>	<b>2'750.60</b>	<b>400.00</b>
3010.01 Löhne des Verwaltungs- und Betriebspersonals	1'700.00		2'000.00		1'695.00	
3053.01 AG-Beiträge an Unfallversicherungen	10.00		10.00		6.60	
3130.01 Dienstleistungen Dritter (Telefon, Porti, Gebühren)	320.00		320.00			
3170.01 Reisekosten und Spesen	50.00		100.00		4.00	
3635.01 Beiträge an private Unternehmen	2'100.00		2'100.00		1'045.00	
4260.01 Rückerstattungen Dritter		400.00		400.00		400.00
<b>84 Tourismus</b>	<b>200.00</b>		<b>200.00</b>		<b>200.00</b>	
<b>840 Tourismus</b>	<b>200.00</b>		<b>200.00</b>		<b>200.00</b>	
<b>8406 Regionaler Tourismus</b>	<b>200.00</b>		<b>200.00</b>		<b>200.00</b>	
3636.01 Beiträge an private Organ. ohne Erwerbszweck	200.00		200.00		200.00	
<b>87 Brennstoffe und Energie</b>		<b>89'000.00</b>		<b>86'000.00</b>		<b>93'335.00</b>
<b>871 Elektrizität</b>		<b>89'000.00</b>		<b>86'000.00</b>		<b>93'335.00</b>
<b>8710 Elektrizität</b>		<b>89'000.00</b>		<b>86'000.00</b>		<b>93'335.00</b>
4120.01 Konzessionen BKW Energie AG		89'000.00		86'000.00		93'335.00

Bezeichnung	Budget 2023		Budget 2022		Rechnung 2021	
	Aufwand	Ertrag	Aufwand	Ertrag	Aufwand	Ertrag
<b>9 Finanzen und Steuern</b>	<b>727'210.00</b>	<b>7'197'560.00</b>	<b>940'360.00</b>	<b>7'016'400.00</b>	<b>2'053'730.57</b>	<b>7'627'097.40</b>
<b>91 Steuern</b>	<b>42'100.00</b>	<b>6'195'880.00</b>	<b>41'100.00</b>	<b>5'986'740.00</b>	<b>41'026.20</b>	<b>6'299'729.70</b>
<b>910 Steuern</b>	<b>42'100.00</b>	<b>6'195'880.00</b>	<b>41'100.00</b>	<b>5'986'740.00</b>	<b>41'026.20</b>	<b>6'299'729.70</b>
<b>9100 Allgemeine Gemeindesteuern</b>	<b>40'000.00</b>	<b>5'490'400.00</b>	<b>40'000.00</b>	<b>5'296'500.00</b>	<b>38'946.00</b>	<b>5'241'310.10</b>
3180.01 Wertberichtigungen auf Forderungen					-8'200.00	
3181.01 Forderungsverluste allgemeine Gemeindesteuern	40'000.00		40'000.00		47'146.00	
4000.01 Einkommenssteuern		4'950'000.00		4'797'500.00		4'701'705.30
4000.21 Nachsteuern und Bussen		3'000.00		3'000.00		3'029.30
4000.41 Aktive Steuerauscheidungen Einkommen		145'000.00		120'000.00		183'563.05
4000.51 Passive Steuerauscheidungen Einkommen		-145'000.00		-130'000.00		-150'862.00
4000.61 Pauschale Steueranrechnungen natürliche Personen		-600.00		-500.00		-886.95
4001.01 Vermögenssteuern		455'000.00		409'000.00		468'216.40
4001.41 Aktive Steuerauscheidungen Vermögen		20'000.00		21'000.00		21'934.65
4001.51 Passive Steuerauscheidungen Vermögen		-20'000.00		-16'000.00		-20'069.95
4002.01 Quellensteuern		20'000.00		16'500.00		22'786.35
4002.11 Quellensteuern BGSA		1'500.00		1'500.00		1'210.30
4010.01 Gewinnsteuern		45'500.00		43'000.00		-26'390.05
4010.41 Aktive Steuerauscheidungen Gewinnsteuern		25'000.00		45'000.00		27'172.00
4010.51 Passive Steuerauscheidungen Gewinnsteuern		-15'000.00		-20'000.00		-2'430.35
4011.01 Kapitalsteuern		1'500.00		1'500.00		1'476.80
4011.41 Aktive Steuerauscheidungen Kapitalsteuern		2'000.00		2'500.00		3'627.20
4011.51 Passive Steuerauscheidungen Kapitalsteuern		-500.00		-500.00		-428.80
4029.01 Eingang abgeschriebener Steuern		3'000.00		3'000.00		7'656.85
<b>9101 Sondersteuern</b>	<b>2'000.00</b>	<b>165'000.00</b>	<b>1'000.00</b>	<b>160'000.00</b>	<b>2'023.20</b>	<b>516'330.20</b>
3181.01 Forderungsverluste Sondersteuern	2'000.00		1'000.00		2'023.20	
4022.01 Grundstückgewinnsteuern		75'000.00		70'000.00		331'524.85
4022.11 Sonderveranlagungen		90'000.00		90'000.00		184'805.35

Bezeichnung	Budget 2023		Budget 2022		Rechnung 2021	
	Aufwand	Ertrag	Aufwand	Ertrag	Aufwand	Ertrag
<b>9102 Liegenschaftssteuern</b>	<b>100.00</b>	<b>530'400.00</b>	<b>100.00</b>	<b>520'000.00</b>	<b>57.00</b>	<b>532'809.40</b>
3181.01 Forderungsverluste Liegenschaftssteuern	100.00		100.00		57.00	
4021.01 Liegenschaftssteuern		530'400.00		520'000.00		532'809.40
<b>9103 Hundetaxen</b>		<b>10'080.00</b>		<b>10'240.00</b>		<b>9'280.00</b>
3181.01 Forderungsverluste Hundetaxe						
4033.01 Hundetaxe		10'080.00		10'240.00		9'280.00
<b>93 Finanz- und Lastenausgleich</b>	<b>471'000.00</b>	<b>535'800.00</b>	<b>468'050.00</b>	<b>554'400.00</b>	<b>456'293.00</b>	<b>601'782.80</b>
<b>930 Finanz- und Lastenausgleich</b>	<b>471'000.00</b>	<b>535'800.00</b>	<b>468'050.00</b>	<b>554'400.00</b>	<b>456'293.00</b>	<b>601'782.80</b>
<b>9300 Finanz- und Lastenausgleich</b>	<b>471'000.00</b>	<b>535'800.00</b>	<b>468'050.00</b>	<b>554'400.00</b>	<b>456'293.00</b>	<b>601'782.80</b>
3621.61 Lastenausgleich neue Aufgabenteilung	471'000.00		468'050.00		456'293.00	
4612.01 Int. Verrechnung Mobilisierung Einsatzkräfte		2'900.00		2'900.00		2'893.90
4621.51 Finanzausgleich Mindestausstattung						25'529.00
4621.61 Zuschuss soziodemografische Lasten		14'200.00		14'500.00		14'217.00
4622.71 Finanzausgleich Disparitätenabbau		515'800.00		534'100.00		556'249.00
4930.01 Interne Verrechnung von Betriebs- und Verwaltungsk.		2'900.00		2'900.00		2'893.90
<b>95 Ertragsanteile, übrige</b>		<b>6'000.00</b>		<b>6'000.00</b>		<b>2'927.80</b>
<b>950 Ertragsanteile, übrige</b>		<b>6'000.00</b>		<b>6'000.00</b>		<b>2'927.80</b>
<b>9500 Ertragsanteile, übrige Erbsch. u. Schenkungssteuern</b>		<b>6'000.00</b>		<b>6'000.00</b>		<b>2'927.80</b>
4024.01 Erbschafts- und Schenkungssteuern		3'000.00		3'000.00		
4600.01 Ertragsanteil an Direkter Bundessteuer		3'000.00		3'000.00		2'927.80

Bezeichnung	Budget 2023		Budget 2022		Rechnung 2021	
	Aufwand	Ertrag	Aufwand	Ertrag	Aufwand	Ertrag
<b>96 Vermögens- und Schuldenverwaltung</b>	<b>189'930.00</b>	<b>302'340.00</b>	<b>209'595.00</b>	<b>310'360.00</b>	<b>95'467.88</b>	<b>353'367.15</b>
<b>961 Zinsen</b>	<b>54'370.00</b>	<b>23'110.00</b>	<b>31'685.00</b>	<b>27'160.00</b>	<b>30'212.53</b>	<b>22'348.50</b>
<b>9610 Zinsen</b>	<b>54'370.00</b>	<b>23'110.00</b>	<b>31'685.00</b>	<b>27'160.00</b>	<b>30'212.53</b>	<b>22'348.50</b>
3181.01 Abschreibungen (Verzugszins NESKO)	2'000.00		2'400.00		1'975.00	
3401.01 Verzinsung kurzfristige Finanzverbindlichkeiten	4'000.00				156.54	
3406.01 Verzinsung langfristige Finanzverbindlichkeiten	31'790.00		12'555.00		9'934.04	
3409.01 Übrige Passivzinsen (Sonderrechnungen)	330.00		330.00		330.05	
3409.02 Verrechnete Zinse und Zinsaufwand (SF)	11'250.00		11'400.00		12'974.15	
3499.01 Vergütungszinse Steuern	5'000.00		5'000.00		4'842.75	
4401.01 Zinsen Forderungen und Kontokorrente		15'000.00		20'000.00		15'778.40
4409.01 Verrechnete Zinse und Zinsaufwand (SF)		50.00		150.00		
4450.01 Erträge aus Darlehen VV		250.00		250.00		250.00
4451.01 Erträge aus Beteiligungen VV		360.00		360.00		358.10
4940.01 Interne Verrechnung von kalk.Zinsen und Finanzaufwand		7'450.00		6'400.00		5'962.00
<b>963 Liegenschaften des Finanzvermögens</b>	<b>135'560.00</b>	<b>279'230.00</b>	<b>177'910.00</b>	<b>283'200.00</b>	<b>67'255.35</b>	<b>331'018.65</b>
<b>9630 Liegenschaften des Finanzvermögens</b>	<b>135'560.00</b>	<b>279'230.00</b>	<b>177'910.00</b>	<b>283'200.00</b>	<b>67'255.35</b>	<b>331'018.65</b>
3010.01 Löhne des Verwaltungs- und Betriebspersonals	11'785.00		11'510.00		10'751.00	
3050.01 AG-Beiträge AHV, IV, EO, ALV, Verwaltungskosten	730.00		745.00		695.70	
3053.01 AG-Beiträge an Unfallversicherungen	45.00		45.00		41.50	
3054.01 AG-Beiträge an Familienausgleichskasse	170.00		185.00		171.70	
3101.01 Betriebs- und Verbrauchsmaterial	400.00		400.00		86.05	
3102.01 Drucksachen, Inserate	500.00		500.00			
3111.01 Maschinen, Geräte und Fahrzeuge	500.00		500.00			
3199.01 Übriger Betriebsaufwand						
3430.01 Baul. Unterh. Liegenschaften FV (Geschäftshaus)	38'400.00		84'700.00		8'163.45	
3430.02 Baul. Unterh. Liegenschaften FV (altes Dorfschulhaus)	9'700.00		6'200.00		25'567.10	
3431.01 Nicht baulicher Unterhalt Liegenschaften FV	1'700.00		1'700.00		1'580.30	
3439.01 Wasser, Abwasser, Kehricht, Energie	8'800.00		8'800.00		4'809.40	
3439.02 Heizmaterial	20'600.00		20'600.00		12'196.60	
3439.03 Versicherungen	3'730.00		3'525.00		3'192.55	
3893.01 Einlage SF WE Liegenschaften Finanzvermögen	38'500.00		38'500.00			

Bezeichnung	Budget 2023		Budget 2022		Rechnung 2021	
	Aufwand	Ertrag	Aufwand	Ertrag	Aufwand	Ertrag
4430.01		136'190.00		132'590.00		135'948.00
4430.02		61'730.00		57'300.00		60'170.00
4430.03		3'240.00		3'240.00		2'600.00
4430.04		11'650.00		10'250.00		10'704.40
4430.05		2'320.00		2'320.00		2'322.95
4439.01		38'680.00		38'580.00		33'308.70
4439.02		420.00		420.00		748.60
4443.01						85'216.00
4893.01		25'000.00		38'500.00		
<b>969</b>	<b>Finanzvermögen</b>					<b>-2'000.00</b>
<b>9690</b>	<b>Finanzvermögen</b>					<b>-2'000.00</b>
3180.01	Wertberichtigung auf Forderungen					-2'000.00
<b>97</b>	<b>Rückverteilungen</b>		<b>500.00</b>		<b>1'000.00</b>	<b>317.90</b>
<b>971</b>	<b>Rückverteilungen aus CO2-Abgabe</b>		<b>500.00</b>		<b>1'000.00</b>	<b>317.90</b>
<b>9710</b>	<b>Rückverteilungen aus CO2-Abgabe</b>		<b>500.00</b>		<b>1'000.00</b>	<b>317.90</b>
4699.11	Rückverteilung CO2-Abgabe		500.00		1'000.00	317.90
<b>99</b>	<b>Nicht aufgeteilte Posten</b>	<b>24'180.00</b>	<b>157'040.00</b>	<b>221'615.00</b>	<b>157'900.00</b>	<b>1'460'943.49</b>
<b>990</b>	<b>Nicht aufgeteilte Posten</b>	<b>24'180.00</b>		<b>221'615.00</b>		<b>139'865.75</b>
<b>9900</b>	<b>Nicht aufgeteilte Posten</b>	<b>24'180.00</b>		<b>221'615.00</b>		<b>139'865.75</b>
3894.01	Zus. Abschreibungen VV, nicht zuteilbar	24'180.00		221'615.00		139'865.75
<b>995</b>	<b>Neutrale Aufwendungen und Erträge</b>		<b>157'040.00</b>		<b>157'900.00</b>	<b>211'932.40</b>
<b>9950</b>	<b>Neutrale Aufwendungen und Erträge</b>		<b>157'040.00</b>		<b>157'900.00</b>	<b>211'932.40</b>
3896.01	Einlage in Schwankungsreserve					211'932.40
4896.01	Entnahme aus Neubewertungsreserve		157'040.00		157'900.00	368'972.05

Bezeichnung	Budget 2023		Budget 2022		Rechnung 2021	
	Aufwand	Ertrag	Aufwand	Ertrag	Aufwand	Ertrag
<b>999</b> <b>Abschluss</b>					<b>1'109'145.34</b>	
<b>9990</b> <b>Abschluss</b>					<b>1'109'145.34</b>	
9000.01 Ertragsüberschuss					1'109'145.34	
<b>Total</b>	<b>12'208'740.00</b>	<b>12'208'740.00</b>	<b>12'207'750.00</b>	<b>12'207'750.00</b>	<b>12'378'032.05</b>	<b>12'378'032.05</b>



Bezeichnung	Budget 2023		Budget 2022		Rechnung 2021	
	Aufwand	Ertrag	Aufwand	Ertrag	Aufwand	Ertrag
<b>3 Aufwand</b>	<b>12'192'970.00</b>		<b>12'173'600.00</b>		<b>11'090'359.12</b>	
<b>30 Personalaufwand</b>	<b>1'751'155.00</b>		<b>1'590'310.00</b>		<b>1'554'789.73</b>	
<b>300 Behörden und Kommissionen</b>	<b>205'955.00</b>		<b>205'855.00</b>		<b>178'315.10</b>	
3000 Löhne, Tag- und Sitzungsgelder an Behörden und Komm.	205'955.00		205'855.00		178'315.10	
<b>301 Löhne des Verwaltungs- und Betriebspersonals</b>	<b>1'262'405.00</b>		<b>1'128'880.00</b>		<b>1'146'965.20</b>	
3010 Löhne des Verwaltungs- und Betriebspersonals	1'262'405.00		1'128'880.00		1'146'965.20	
<b>305 Arbeitgeberbeiträge</b>	<b>212'495.00</b>		<b>191'505.00</b>		<b>197'575.70</b>	
3050 AG-Beiträge AHV, IV, EO, ALV, Verwaltungskosten	85'880.00		77'890.00		79'898.95	
3052 AG-Beiträge an andere Pensionskassen	83'995.00		76'425.00		79'624.50	
3053 AG-Beiträge an Unfallversicherungen	12'860.00		12'000.00		12'217.75	
3054 AG-Beiträge an Familienausgleichskasse	19'925.00		19'275.00		19'743.35	
3055 AG-Beiträge an Krankentaggeldversicherungen	9'835.00		5'915.00		6'091.15	
<b>309 Übriger Personalaufwand</b>	<b>70'300.00</b>		<b>64'070.00</b>		<b>31'933.73</b>	
3090 Aus- und Weiterbildung des Personals	43'300.00		39'850.00		16'052.20	
3091 Personalwerbung	250.00		250.00		1'590.30	
3099 Übriger Personalaufwand	26'750.00		23'970.00		14'291.23	
<b>31 Sach- und übriger Betriebsaufwand</b>	<b>2'123'750.00</b>		<b>2'013'720.00</b>		<b>1'611'215.52</b>	
<b>310 Material - und Warenaufwand</b>	<b>359'365.00</b>		<b>353'940.00</b>		<b>293'269.22</b>	
3100 Büromaterial	17'100.00		18'700.00		9'138.88	
3101 Betriebs-, Verbrauchsmaterial	72'750.00		67'070.00		63'558.19	
3102 Drucksachen, Publikationen	49'580.00		48'830.00		43'642.22	
3103 Fachliteratur, Zeitschriften	12'390.00		13'390.00		10'092.14	
3104 Lehrmittel	182'425.00		181'960.00		145'566.11	
3105 Lebensmittel	25'120.00		23'990.00		21'271.68	

Bezeichnung	Budget 2023		Budget 2022		Rechnung 2021	
	Aufwand	Ertrag	Aufwand	Ertrag	Aufwand	Ertrag
<b>311 Nicht aktivierbare Anlagen</b>	<b>195'470.00</b>		<b>164'510.00</b>		<b>180'745.63</b>	
3110 Büromaschinen und -geräte, Schulmobiliar	16'680.00		20'200.00		39'814.84	
3111 Maschinen, Geräte und Fahrzeuge	56'510.00		91'635.00		77'620.65	
3112 Kleider, Wäsche, Vorhänge	3'500.00		1'800.00		7'880.60	
3113 Hardware	77'330.00		27'200.00		31'647.10	
3118 Immaterielle Anlagen	40'690.00		23'235.00		22'891.64	
3119 Übrige nicht aktivierbare Anlagen	760.00		440.00		890.80	
<b>312 Ver- und Entsorgung Liegenschaften VV</b>	<b>137'000.00</b>		<b>132'000.00</b>		<b>123'466.75</b>	
3120 Ver- und Entsorgung Liegenschaften VV	137'000.00		132'000.00		123'466.75	
<b>313 Dienstleistungen und Honorare</b>	<b>538'510.00</b>		<b>477'700.00</b>		<b>378'297.90</b>	
3130 Dienstleistungen Dritter	327'645.00		332'595.00		280'559.05	
3131 Planungen und Projektierungen Dritter	11'000.00		11'000.00			
3132 Honorare externer Berater, Gutachter, Fachexperten	129'400.00		62'400.00		45'052.45	
3133 Informatiknutzungsaufwand	10'630.00		10'655.00		4'165.20	
3134 Sachversicherungsprämien	41'540.00		42'075.00		33'970.85	
3136 Honorare privatärztlicher Tätigkeit	14'100.00		15'380.00		10'940.00	
3137 Steuern und Abgaben	3'595.00		3'595.00		3'610.35	
3138 Kurse, Prüfungen und Beratungen	600.00					
<b>314 Baulicher und betrieblicher Unterhalt</b>	<b>388'600.00</b>		<b>431'300.00</b>		<b>290'980.16</b>	
3140 Unterhalt an Grundstücken	5'500.00		1'500.00		103.60	
3141 Unterhalt Strassen / Verkehrswege	51'000.00		56'000.00		9'387.65	
3142 Unterhalt Wasserbau	3'000.00		3'000.00		4'249.80	
3143 Unterhalt Tiefbauten	170'500.00		210'200.00		114'763.40	
3144 Unterhalt Hochbauten	142'500.00		155'900.00		160'261.46	
3149 Unterhalt übrige Sachanlagen	16'100.00		4'700.00		2'214.25	
<b>315 Unterhalt Mobilien und immaterielle Anlagen</b>	<b>177'900.00</b>		<b>181'230.00</b>		<b>149'407.07</b>	
3150 Unterhalt Büromaschinen und -geräte, Schulmobiliar	2'750.00		1'500.00		2'467.60	
3151 Unterh. Apparate, Maschinen, Geräte, Fahrzeuge, Werkzeuge	96'830.00		91'810.00		56'828.37	
3153 Unterhalt Informatik (Hardware)	9'700.00		17'150.00		23'106.15	
3156 Unterhalt medizinische Geräte	400.00					

Bezeichnung	Budget 2023		Budget 2022		Rechnung 2021	
	Aufwand	Ertrag	Aufwand	Ertrag	Aufwand	Ertrag
3158	Unterhalt immaterielle Anlagen	62'770.00		65'320.00		64'308.10
3159	Unterhalt übrige mobile Anlagen	5'450.00		5'450.00		2'696.85
<b>316</b>	<b>Mieten, Leasing, Pachten, Benutzungsgebühren</b>	<b>123'790.00</b>		<b>108'520.00</b>		<b>101'630.43</b>
3160	Miete und Pacht Liegenschaften	85'390.00		88'170.00		89'074.40
3161	Mieten, Benützungskosten Anlagen	14'700.00		14'700.00		11'397.60
3162	Raten für operatives Leasing	22'500.00		4'450.00		
3169	Übrige Mieten und Benützungskosten	1'200.00		1'200.00		1'158.43
<b>317</b>	<b>Spesenentschädigungen</b>	<b>138'705.00</b>		<b>104'510.00</b>		<b>42'470.92</b>
3170	Reisekosten und Spesen	9'960.00		10'410.00		4'845.65
3171	Exkursionen, Schulreisen und Lager	128'745.00		94'100.00		37'625.27
<b>318</b>	<b>Wertberichtigungen auf Forderungen</b>	<b>46'700.00</b>		<b>46'100.00</b>		<b>42'832.84</b>
3180	Wertberichtigungen auf Forderungen					-10'200.00
3181	Tatsächliche Forderungsverluste	46'700.00		46'100.00		53'032.84
<b>319</b>	<b>Verschiedener Betriebsaufwand</b>	<b>17'710.00</b>		<b>13'910.00</b>		<b>8'114.60</b>
3199	Übriger Betriebsaufwand	17'710.00		13'910.00		8'114.60
<b>33</b>	<b>Abschreibungen Verwaltungsvermögen</b>	<b>680'790.00</b>		<b>696'110.00</b>		<b>681'184.00</b>
<b>330</b>	<b>Abschreibungen Sachanlagen VV</b>	<b>668'760.00</b>		<b>654'710.00</b>		<b>549'920.00</b>
3300	Planmässige Abschreibungen Sachanlagen	668'760.00		654'710.00		549'920.00
<b>332</b>	<b>Abschreibungen Immaterielle Anlagen</b>	<b>12'030.00</b>		<b>41'400.00</b>		<b>131'264.00</b>
3320	Planmässige Abschreibungen immaterieller Anlagen	12'030.00		41'400.00		131'264.00
<b>34</b>	<b>Finanzaufwand</b>	<b>135'350.00</b>		<b>154'960.00</b>		<b>83'746.93</b>
<b>340</b>	<b>Zinsaufwand</b>	<b>47'420.00</b>		<b>24'435.00</b>		<b>23'394.78</b>
3401	Verzinsung kurzfristige Finanzverbindlichkeiten	4'000.00				156.54
3406	Verzinsung langfristige Finanzverbindlichkeiten	31'790.00		12'555.00		9'934.04
3409	Übrige Passivzinsen	11'630.00		11'880.00		13'304.20

Bezeichnung	Budget 2023		Budget 2022		Rechnung 2021	
	Aufwand	Ertrag	Aufwand	Ertrag	Aufwand	Ertrag
<b>343 Liegenschaftenaufwand Finanzvermögen</b>	<b>82'930.00</b>		<b>125'525.00</b>		<b>55'509.40</b>	
3430 Baulicher Unterhalt Liegenschaften FV	48'100.00		90'900.00		33'730.55	
3431 Nicht baulicher Unterhalt Liegenschaften FV	1'700.00		1'700.00		1'580.30	
3439 Übriger Liegenschaftenaufwand FV	33'130.00		32'925.00		20'198.55	
<b>349 Verschiedener Finanzaufwand</b>	<b>5'000.00</b>		<b>5'000.00</b>		<b>4'842.75</b>	
3499 Übriger Finanzaufwand	5'000.00		5'000.00		4'842.75	
<b>35 Einlagen in Fonds und Spezialfinanzierungen</b>	<b>259'175.00</b>		<b>582'600.00</b>		<b>377'534.25</b>	
<b>351 Einlagen in Fonds und Spezialfinanzierungen im EK</b>	<b>259'175.00</b>		<b>582'600.00</b>		<b>377'534.25</b>	
3510 Einlagen in Spezialfinanzierungen des EK	259'175.00		582'600.00		377'534.25	
<b>36 Transferaufwand</b>	<b>7'071'280.00</b>		<b>6'770'780.00</b>		<b>6'314'555.59</b>	
<b>361 Entschädigungen an Gemeinwesen</b>	<b>5'138'805.00</b>		<b>4'890'390.00</b>		<b>4'573'446.69</b>	
3611 Entschädigungen an den Kanton	4'742'510.00		4'516'030.00		4'231'809.94	
3612 Entschädigungen an Gemeinden und Gemeindeverbände	381'795.00		359'860.00		327'174.75	
3614 Entschädigungen an öffentliche Unternehmungen	14'500.00		14'500.00		14'462.00	
<b>362 Finanz- und Lastenausgleich</b>	<b>471'000.00</b>		<b>468'050.00</b>		<b>456'293.00</b>	
3621 Finanz- und Lastenausgleich an den Kanton	471'000.00		468'050.00		456'293.00	
<b>363 Beiträge an Gemeinwesen und Dritte</b>	<b>1'453'775.00</b>		<b>1'405'960.00</b>		<b>1'280'205.90</b>	
3631 Beiträge an den Kanton	959'000.00		970'395.00		888'366.60	
3632 Beiträge an Gemeinden und Gemeindeverbände	284'600.00		227'100.00		202'554.80	
3635 Beiträge an private Unternehmungen	5'760.00		5'760.00		3'705.00	
3636 Beiträge an private Organ. ohne Erwerbszweck	68'415.00		78'705.00		52'616.30	
3637 Beiträge an private Haushalte	136'000.00		124'000.00		132'963.20	
<b>366 Abschreibungen Investitionsbeiträge</b>	<b>7'700.00</b>		<b>6'380.00</b>		<b>4'610.00</b>	
3660 Planmässige Abschreibung Investitionsbeiträge	7'700.00		6'380.00		4'610.00	

Bezeichnung	Budget 2023		Budget 2022		Rechnung 2021	
	Aufwand	Ertrag	Aufwand	Ertrag	Aufwand	Ertrag
<b>38 Ausserordentlicher Aufwand</b>	<b>62'680.00</b>		<b>260'115.00</b>		<b>351'798.15</b>	
<b>389 Einlagen in das Eigenkapital</b>	<b>62'680.00</b>		<b>260'115.00</b>		<b>351'798.15</b>	
3893 Einlagen in Vorfinanzierungen des EK	38'500.00		38'500.00			
3894 Einlagen in finanzpolitische Reserven	24'180.00		221'615.00		139'865.75	
3896 Einlagen in Neubewertungsreserven					211'932.40	
<b>39 Interne Verrechnungen</b>	<b>108'790.00</b>		<b>105'005.00</b>		<b>115'534.95</b>	
<b>391 Interne Verrechnung von Dienstleistungen</b>	<b>87'940.00</b>		<b>85'305.00</b>		<b>96'479.05</b>	
3910 Interne Verrechnung von Dienstleistungen	87'940.00		85'305.00		96'479.05	
<b>392 Interne Verrechnung von Pachten, Mieten, Ben.-kosten</b>	<b>10'500.00</b>		<b>10'400.00</b>		<b>10'200.00</b>	
3920 Interne Verrechnung von Pachten, Mieten, Benütz.k.	10'500.00		10'400.00		10'200.00	
<b>393 Interne Verrechnung von Betriebs- und Verwaltungsk.</b>	<b>2'900.00</b>		<b>2'900.00</b>		<b>2'893.90</b>	
3930 Interne Verrechnung von Betriebs- und Verwaltungsk.	2'900.00		2'900.00		2'893.90	
<b>394 Interne Verrechnung von kalk. Zinsen und Finanzaufwand</b>	<b>7'450.00</b>		<b>6'400.00</b>		<b>5'962.00</b>	
3940 Interne Verrechnung von kalk. Zinsen und Finanzaufwand	7'450.00		6'400.00		5'962.00	
<b>4 Ertrag</b>		<b>12'017'710.00</b>		<b>12'189'945.00</b>		<b>12'378'032.05</b>
<b>40 Fiskalertrag</b>		<b>6'198'880.00</b>		<b>5'989'740.00</b>		<b>6'299'729.70</b>
<b>400 Direkte Steuern natürliche Personen</b>		<b>5'428'900.00</b>		<b>5'222'000.00</b>		<b>5'230'626.45</b>
4000 Einkommenssteuern natürliche Personen		4'952'400.00		4'790'000.00		4'736'548.70
4001 Vermögenssteuern natürliche Personen		455'000.00		414'000.00		470'081.10
4002 Quellensteuern natürliche Personen		21'500.00		18'000.00		23'996.65
<b>401 Direkte Steuern juristische Personen</b>		<b>58'500.00</b>		<b>71'500.00</b>		<b>3'026.80</b>
4010 Gewinnsteuern juristische Personen		55'500.00		68'000.00		-1'648.40
4011 Kapitalsteuern juristische Personen		3'000.00		3'500.00		4'675.20

Bezeichnung	Budget 2023		Budget 2022		Rechnung 2021	
	Aufwand	Ertrag	Aufwand	Ertrag	Aufwand	Ertrag
<b>402</b>	<b>Übrige Direkte Steuern</b>	<b>701'400.00</b>		<b>686'000.00</b>		<b>1'056'796.45</b>
4021	Grundsteuern	530'400.00		520'000.00		532'809.40
4022	Vermögensgewinnsteuern	165'000.00		160'000.00		516'330.20
4024	Erbschafts- und Schenkungssteuern	3'000.00		3'000.00		
4029	Eingang abgeschriebene Steuern	3'000.00		3'000.00		7'656.85
<b>403</b>	<b>Besitz- und Aufwandsteuern</b>	<b>10'080.00</b>		<b>10'240.00</b>		<b>9'280.00</b>
4033	Hundetaxen	10'080.00		10'240.00		9'280.00
<b>41</b>	<b>Regalien und Konzessionen</b>	<b>89'000.00</b>		<b>86'000.00</b>		<b>93'335.00</b>
<b>412</b>	<b>Konzessionen</b>	<b>89'000.00</b>		<b>86'000.00</b>		<b>93'335.00</b>
4120	Konzessionen	89'000.00		86'000.00		93'335.00
<b>42</b>	<b>Entgelte</b>	<b>1'293'210.00</b>		<b>1'665'755.00</b>		<b>1'514'253.68</b>
<b>420</b>	<b>Ersatzabgaben</b>	<b>240'000.00</b>		<b>230'000.00</b>		<b>242'583.15</b>
4200	Ersatzabgaben	240'000.00		230'000.00		242'583.15
<b>421</b>	<b>Gebühren für Amtshandlungen</b>	<b>35'000.00</b>		<b>41'500.00</b>		<b>36'177.15</b>
4210	Gebühren für Amtshandlungen	35'000.00		41'500.00		36'177.15
<b>422</b>	<b>Spital und Heimtaxen, Kostgelder</b>	<b>30'070.00</b>		<b>30'315.00</b>		<b>29'227.30</b>
4220	Taxen und Kostgelder	30'070.00		30'315.00		29'227.30
<b>423</b>	<b>Schul- und Kursgelder</b>	<b>57'000.00</b>		<b>30'400.00</b>		<b>39'621.00</b>
4230	Schulgelder	57'000.00		30'400.00		39'621.00
<b>424</b>	<b>Benützungsgebühren und Dienstleistungen</b>	<b>707'100.00</b>		<b>1'129'600.00</b>		<b>925'433.80</b>
4240	Benützungsgebühren und Dienstleistungen	707'100.00		1'129'600.00		925'433.80
<b>425</b>	<b>Erlös aus Verkäufen</b>	<b>99'940.00</b>		<b>99'440.00</b>		<b>106'942.10</b>
4250	Verkäufe	99'940.00		99'440.00		106'942.10

Bezeichnung	Budget 2023		Budget 2022		Rechnung 2021	
	Aufwand	Ertrag	Aufwand	Ertrag	Aufwand	Ertrag
<b>426</b>	<b>Rückerstattungen</b>					
4260	Rückerstattungen Dritter		124'100.00	104'500.00		132'769.18
			124'100.00	104'500.00		132'769.18
<b>429</b>	<b>Übrige Entgelte</b>					
4290	Übrige Entgelte					1'500.00
						1'500.00
<b>43</b>	<b>Verschiedene Erträge</b>		<b>173'000.00</b>	<b>303'000.00</b>		<b>173'333.35</b>
<b>430</b>	<b>Verschiedene betriebliche Erträge</b>		<b>173'000.00</b>	<b>303'000.00</b>		<b>173'333.35</b>
4309	Übriger betrieblicher Ertrag		173'000.00	303'000.00		173'333.35
<b>44</b>	<b>Finanzertrag</b>		<b>314'010.00</b>	<b>304'460.00</b>		<b>380'211.80</b>
<b>440</b>	<b>Zinsertrag</b>		<b>26'300.00</b>	<b>31'550.00</b>		<b>28'752.55</b>
4401	Zinsen Forderungen und Kontokorrente		15'000.00	20'000.00		15'778.40
4409	Übrige Zinsen von Finanzvermögen		11'300.00	11'550.00		12'974.15
<b>443</b>	<b>Liegenschaftenertrag FV</b>		<b>254'230.00</b>	<b>244'700.00</b>		<b>245'802.65</b>
4430	Pacht- und Mietzinse Liegenschaften FV		215'130.00	205'700.00		211'745.35
4439	Diverser Liegenschaftenertrag FV		39'100.00	39'000.00		34'057.30
<b>444</b>	<b>Wertberichtigung Anlagen FV</b>					<b>85'216.00</b>
4443	Marktwertanpassungen Liegenschaften					85'216.00
<b>445</b>	<b>Finanzertrag aus Darlehen und Beteiligungen des VV</b>		<b>610.00</b>	<b>610.00</b>		<b>608.10</b>
4450	Erträge aus Darlehen VV		250.00	250.00		250.00
4451	Erträge aus Beteiligungen VV		360.00	360.00		358.10
<b>447</b>	<b>Liegenschaftsertrag VV</b>		<b>32'870.00</b>	<b>27'600.00</b>		<b>19'832.50</b>
4470	Pacht- und Mietzinse Liegenschaften VV		6'300.00	4'900.00		4'500.00
4471	Vergütung Dienstwohnungen VV					3'750.00
4472	Vergütung für Benützungen Liegenschaften VV		24'070.00	22'700.00		11'582.50
4479	Übrige Erträge Liegenschaften VV		2'500.00			

Bezeichnung	Budget 2023		Budget 2022		Rechnung 2021	
	Aufwand	Ertrag	Aufwand	Ertrag	Aufwand	Ertrag
<b>45 Entnahmen aus Fonds und Spezialfinanzierungen</b>		<b>194'820.00</b>		<b>238'980.00</b>		<b>125'009.45</b>
<b>451 Entnahmen aus Fonds und Spezialfinanzierungen im EK</b>		<b>194'820.00</b>		<b>238'980.00</b>		<b>125'009.45</b>
4510 Entnahmen aus Spezialfinanzierungen des EK		194'820.00		238'980.00		125'009.45
<b>46 Transferertrag</b>		<b>3'463'960.00</b>		<b>3'300'605.00</b>		<b>3'307'652.07</b>
<b>460 Ertragsanteile von Dritten</b>		<b>3'000.00</b>		<b>3'000.00</b>		<b>2'927.80</b>
4600 Ertragsanteile vom Bund		3'000.00		3'000.00		2'927.80
<b>461 Entschädigungen von Gemeinwesen</b>		<b>2'811'560.00</b>		<b>2'621'590.00</b>		<b>2'623'715.17</b>
4611 Entschädigungen vom Kanton		858'300.00		822'800.00		906'261.97
4612 Entschädigungen von Gemeinden und -verbänden		1'953'260.00		1'798'790.00		1'717'453.20
<b>462 Finanz- und Lastenausgleich</b>		<b>530'000.00</b>		<b>548'600.00</b>		<b>595'995.00</b>
4621 Finanz- und Lastenausgleich vom Kanton		14'200.00		14'500.00		39'746.00
4622 Finanz- und Lastenausgleich von Gemeinden und -verbänden		515'800.00		534'100.00		556'249.00
<b>463 Beiträge von Gemeinwesen und Dritten</b>		<b>118'900.00</b>		<b>126'415.00</b>		<b>84'696.20</b>
4631 Beiträge vom Kanton		102'900.00		106'700.00		73'390.20
4632 Beiträge von Gemeinden und Gemeindeverbänden		15'990.00		19'705.00		11'293.50
4636 Beiträge von privaten Organ. ohne Erwerbszweck		10.00		10.00		12.50
<b>469 Verschiedener Transferertrag</b>		<b>500.00</b>		<b>1'000.00</b>		<b>317.90</b>
4690 Übriger Transferertrag						
4699 Rückverteilungen		500.00		1'000.00		317.90
<b>48 Ausserordentlicher Ertrag</b>		<b>182'040.00</b>		<b>196'400.00</b>		<b>368'972.05</b>
<b>489 Entnahmen aus Eigenkapital</b>		<b>182'040.00</b>		<b>196'400.00</b>		<b>368'972.05</b>
4893 Entnahmen aus Vorfinanzierungen des EK		25'000.00		38'500.00		
4896 Entnahmen aus Neubewertungsreserven		157'040.00		157'900.00		368'972.05



Bezeichnung	Budget 2023		Budget 2022		Rechnung 2021	
	Aufwand	Ertrag	Aufwand	Ertrag	Aufwand	Ertrag
<b>49</b> <b>Interne Verrechnungen</b>		<b>108'790.00</b>		<b>105'005.00</b>		<b>115'534.95</b>
<b>491</b> <b>Interne Verrechnung von Dienstleistungen</b>		<b>87'940.00</b>		<b>85'305.00</b>		<b>96'479.05</b>
4910    Interne Verrechnung von Dienstleistungen		87'940.00		85'305.00		96'479.05
<b>492</b> <b>Interne Verrechnung von Pachten, Mieten, Benütz.k.</b>		<b>10'500.00</b>		<b>10'400.00</b>		<b>10'200.00</b>
4920    Interne Verrechnung von Pachten. Mieten, Ben.-kosten		10'500.00		10'400.00		10'200.00
<b>493</b> <b>Interne Verrechnung von Betriebs- und Verwaltungsk.</b>		<b>2'900.00</b>		<b>2'900.00</b>		<b>2'893.90</b>
4930    Interne Verrechnung von Betriebs- und Verwaltungsk.		2'900.00		2'900.00		2'893.90
<b>494</b> <b>Interne Verrechnung von kalk. Zinsen und Finanzaufwand</b>		<b>7'450.00</b>		<b>6'400.00</b>		<b>5'962.00</b>
4940    Interne Verrechnung von kalk. Zinsen und Finanzaufwand		7'450.00		6'400.00		5'962.00
<b>9</b> <b>Abschlusskonten</b>	<b>15'770.00</b>	<b>191'030.00</b>	<b>34'150.00</b>	<b>17'805.00</b>	<b>1'287'672.93</b>	
<b>90</b> <b>Abschluss Erfolgsrechnung</b>	<b>15'770.00</b>	<b>191'030.00</b>	<b>34'150.00</b>	<b>17'805.00</b>	<b>1'287'672.93</b>	
<b>900</b> <b>Abschluss Allgemeiner Haushalt</b>					<b>1'109'145.34</b>	
9000    Ertragsüberschuss					1'109'145.34	
<b>901</b> <b>Abschluss Spezialfinanzierung und Fonds im EK</b>	<b>15'770.00</b>	<b>191'030.00</b>	<b>34'150.00</b>	<b>17'805.00</b>	<b>178'527.59</b>	
9010    Abschluss Spezialfinanzierungen, Ertragsüberschuss	15'770.00		34'150.00		178'527.59	
9011    Abschluss Spezialfinanzierungen, Aufwandüberschuss		191'030.00		17'805.00		
<b>Total</b>	<b>12'208'740.00</b>	<b>12'208'740.00</b>	<b>12'207'750.00</b>	<b>12'207'750.00</b>	<b>12'378'032.05</b>	<b>12'378'032.05</b>

Bezeichnung	Budget 2023		Budget 2022		Rechnung 2021	
	Ausgaben	Einnahmen	Ausgaben	Einnahmen	Ausgaben	Einnahmen
<b>0</b>	<b>Allgemeine Verwaltung</b>		<b>1'150'000.00</b>			
<b>02</b>	<b>Allgemeine Dienste</b>		<b>1'150'000.00</b>			
<b>029</b>	<b>Verwaltungsliegenschaften, übriges</b>		<b>1'150'000.00</b>			
<b>0290</b>	<b>Verwaltungsliegenschaften, übriges</b>		<b>1'150'000.00</b>			
5000.01	Landkauf für öffentliche Aufgaben		1'150'000.00			
<b>1</b>	<b>Öffentliche Ordnung und Sicherheit, Verteidigung</b>				<b>200'000.00</b>	<b>200'000.00</b>
<b>16</b>	<b>Verteidigung</b>				<b>200'000.00</b>	<b>200'000.00</b>
<b>162</b>	<b>Zivile Verteidigung</b>				<b>200'000.00</b>	<b>200'000.00</b>
<b>1620</b>	<b>Zivilschutz</b>				<b>200'000.00</b>	<b>200'000.00</b>
5040.01	Umbau KP II, Kandermatte		200'000.00			
6310.01	Investitionsbeiträge von Kanton und Konkordaten				200'000.00	
<b>2</b>	<b>Bildung</b>		<b>205'000.00</b>		<b>865'000.00</b>	<b>536'861.05</b>
<b>21</b>	<b>Obligatorische Schule</b>		<b>205'000.00</b>		<b>865'000.00</b>	<b>536'861.05</b>
<b>212</b>	<b>Primarstufe</b>					
<b>2120</b>	<b>Primarstufe</b>					
5060.06	Mobiliar Schulraumprovisorium					
<b>213</b>	<b>Oberstufe</b>				<b>170'000.00</b>	
<b>2130</b>	<b>Oberstufe</b>				<b>170'000.00</b>	
5060.03	Ersatz Schülerpulte und -stühle				170'000.00	

Bezeichnung	Budget 2023		Budget 2022		Rechnung 2021	
	Ausgaben	Einnahmen	Ausgaben	Einnahmen	Ausgaben	Einnahmen
<b>217 Schulliegenschaften</b>	<b>205'000.00</b>		<b>695'000.00</b>		<b>536'861.05</b>	
<b>2170 Schulliegenschaften Primarschulen und Kindergarten</b>	<b>50'000.00</b>		<b>665'000.00</b>		<b>507'309.70</b>	
5040.11 Sanierung Garderoben, Duschen und WC			150'000.00		481'506.35	
5040.13 Sanierung Geländer			30'000.00			
5040.14 Sanierung und Ausbau Schulanlage Kandermatte	50'000.00		50'000.00		25'803.35	
5040.15 Schulraumprovisorium (Container)			435'000.00			
<b>2176 Schulliegenschaften Oberstufenschulzentrum</b>	<b>155'000.00</b>		<b>30'000.00</b>		<b>29'551.35</b>	
5040.10 Türersatz ehemalige Abwartwohnung					29'551.35	
5040.11 Bau zusätzliches Klassenzimmer	30'000.00		30'000.00			
5040.12 Sanierung Wasserverteilung und Wechsel Boiler	125'000.00					
<b>6 Verkehr und Nachrichtenübermittlung</b>	<b>288'000.00</b>		<b>926'000.00</b>		<b>180'347.15</b>	<b>560.05</b>
<b>61 Strassenverkehr</b>	<b>288'000.00</b>		<b>926'000.00</b>		<b>180'347.15</b>	<b>560.05</b>
<b>615 Gemeindestrassen</b>	<b>288'000.00</b>		<b>926'000.00</b>		<b>180'347.15</b>	<b>560.05</b>
<b>6150 Gemeindestrassen</b>	<b>288'000.00</b>		<b>926'000.00</b>		<b>180'347.15</b>	<b>560.05</b>
5010.01 Mülimatt Ortsumfahrung						
5010.09 Sanierung Bushaltestelle Mittlerer Schwand	116'000.00		116'000.00			
5010.12 Sanierung Niesenstrasse	62'000.00		140'000.00		254'376.55	
5010.14 Sanierung alter Eggstutz	10'000.00		70'000.00			
5010.15 Ersatz Strassenabwasserleitung alter Eggstutz					-74'029.40	
5040.01 Neubau Werkhof	100'000.00		600'000.00			
6370.01 Investitionsbeiträge von privaten Haushalten						560.05

	Bezeichnung	Budget 2023		Budget 2022		Rechnung 2021	
		Ausgaben	Einnahmen	Ausgaben	Einnahmen	Ausgaben	Einnahmen
7	<b>Umweltschutz und Raumordnung</b>	<b>1'319'000.00</b>	<b>43'000.00</b>	<b>776'000.00</b>	<b>36'000.00</b>	<b>847'136.19</b>	<b>5'615.25</b>
71	<b>Wasserversorgung</b>	<b>185'000.00</b>		<b>139'000.00</b>		<b>357'821.80</b>	<b>5'615.25</b>
710	<b>Wasserversorgung</b>	<b>185'000.00</b>		<b>139'000.00</b>		<b>357'821.80</b>	<b>5'615.25</b>
7101	<b>Wasserwerk (Gemeindebetrieb)</b>	<b>185'000.00</b>		<b>139'000.00</b>		<b>357'821.80</b>	<b>5'615.25</b>
5031.11	Ersatz Hydrantenleitung Niesenstrasse	50'000.00		14'000.00		322'125.80	
5031.14	Ersatz Hydrantenleitung Hubel und div. Anpassungen					12'983.00	
5031.18	Ersatz Hydrantenleitung Mösliweg 10 - Rütihubel	10'000.00					
5031.19	Ersatz Hydrantenleitung Schwandstr. - Rotacher-Arael	80'000.00		100'000.00			
5031.20	Ersatz Hydrantenleitung Blumensteinstr. 5 - Hydr. 16	25'000.00		25'000.00			
5031.21	Ersatz Hydrantenleitung Kandermatte	20'000.00					
5620.01	Einkaufsgebühren Blattenheid					22'713.00	
6370.01	Investitionsbeiträge von privaten Haushalten						5'615.25
72	<b>Abwasserentsorgung</b>	<b>691'000.00</b>	<b>43'000.00</b>	<b>594'000.00</b>	<b>36'000.00</b>	<b>481'312.79</b>	
720	<b>Abwasserentsorgung</b>	<b>691'000.00</b>	<b>43'000.00</b>	<b>594'000.00</b>	<b>36'000.00</b>	<b>481'312.79</b>	
7201	<b>Abwasserbeseitigung (Gemeindebetrieb)</b>	<b>691'000.00</b>	<b>43'000.00</b>	<b>594'000.00</b>	<b>36'000.00</b>	<b>481'312.79</b>	
5032.05	Sanierung Kelle (Abschnitt Mitte)	90'000.00		90'000.00			
5032.06	Sanierung Niesenstrasse	58'000.00				394'810.79	
5032.08	Sanierung Kanalisation alter Eggstutz	110'000.00		110'000.00			
5032.09	Ersatz Strassenabwasserleitung alter Eggstutz					91'649.25	
5032.10	Retentionskanal und Regenabwasserleitung Rütihubel	340'000.00		320'000.00			
5032.11	Regenabwasserleitung Blumensteinstrasse	20'000.00		40'000.00			
5620.01	Baukostenbeitrag ARA Durchlaufkonto (für MWST-Abrg.)						
5620.06	Baukostenbeitrag ARA 2021					-5'147.25	
5620.07	Baukostenbeitrag ARA 2022			34'000.00			
5620.08	Baukostenbeitrag ARA 2023	73'000.00					
6310.01	Investitionsbeiträge von Kantonen und Kondkordaten		43'000.00		36'000.00		

	Bezeichnung	Budget 2023		Budget 2022		Rechnung 2021	
		Ausgaben	Einnahmen	Ausgaben	Einnahmen	Ausgaben	Einnahmen
<b>74</b>	<b>Verbauungen</b>	<b>370'000.00</b>		<b>30'000.00</b>			
<b>741</b>	<b>Gewässerverbauungen</b>	<b>370'000.00</b>		<b>30'000.00</b>			
<b>7410</b>	<b>Gewässerverbauungen</b>	<b>370'000.00</b>		<b>30'000.00</b>			
5020.03	Hochwasserschutzprojekt Glütschbach (innerh. Baugeb)	290'000.00		20'000.00			
5020.05	Renaturierung Wahlenbach	80'000.00		10'000.00			
<b>79</b>	<b>Raumordnung</b>	<b>73'000.00</b>		<b>13'000.00</b>		<b>8'001.60</b>	
<b>790</b>	<b>Raumordnung</b>	<b>73'000.00</b>		<b>13'000.00</b>		<b>8'001.60</b>	
<b>7900</b>	<b>Raumordnung</b>	<b>73'000.00</b>		<b>13'000.00</b>		<b>8'001.60</b>	
5290.01	Totalrevision Baureglement	3'000.00		3'000.00		8'001.60	
5290.02	Ortsplanungsrevision	70'000.00		10'000.00			
<b>9</b>	<b>Finanzen</b>	<b>43'000.00</b>	<b>2'962'000.00</b>	<b>236'000.00</b>	<b>2'767'000.00</b>	<b>6'175.30</b>	<b>1'564'344.39</b>
<b>99</b>	<b>Nicht aufgeteilte Posten</b>	<b>43'000.00</b>	<b>2'962'000.00</b>	<b>236'000.00</b>	<b>2'767'000.00</b>	<b>6'175.30</b>	<b>1'564'344.39</b>
<b>999</b>	<b>Abschluss</b>	<b>43'000.00</b>	<b>2'962'000.00</b>	<b>236'000.00</b>	<b>2'767'000.00</b>	<b>6'175.30</b>	<b>1'564'344.39</b>
<b>9990</b>	<b>Abschluss</b>	<b>43'000.00</b>	<b>2'962'000.00</b>	<b>236'000.00</b>	<b>2'767'000.00</b>	<b>6'175.30</b>	<b>1'564'344.39</b>
5900.01	Passivierte Einnahmen	43'000.00		236'000.00		6'175.30	
6900.01	Aktivierte Ausgaben		2'962'000.00		2'767'000.00		1'564'344.39

Einwohnergemeinde Thierachern HRM2

Investitionsrechnung 2023

<b>Bezeichnung</b>	<b>Budget 2023</b>		<b>Budget 2022</b>		<b>Rechnung 2021</b>	
	<b>Ausgaben</b>	<b>Einnahmen</b>	<b>Ausgaben</b>	<b>Einnahmen</b>	<b>Ausgaben</b>	<b>Einnahmen</b>
<b>Total</b>	<b>3'005'000.00</b>	<b>3'005'000.00</b>	<b>3'003'000.00</b>	<b>3'003'000.00</b>	<b>1'570'519.69</b>	<b>1'570'519.69</b>

	Bezeichnung	Budget 2023		Budget 2022		Rechnung 2021	
		Ausgaben	Einnahmen	Ausgaben	Einnahmen	Ausgaben	Einnahmen
<b>5</b>	<b>Investitionsausgaben</b>	<b>3'005'000.00</b>		<b>3'003'000.00</b>		<b>1'570'519.69</b>	
<b>50</b>	<b>Sachanlagen</b>	<b>2'816'000.00</b>		<b>2'720'000.00</b>		<b>1'538'777.04</b>	
<b>500</b>	<b>Grundstücke</b>	<b>1'150'000.00</b>					
5000	Grundstücke	1'150'000.00					
<b>501</b>	<b>Strassen / Verkehrswege</b>	<b>188'000.00</b>		<b>326'000.00</b>		<b>180'347.15</b>	
5010	Strassen / Verkehrswege	188'000.00		326'000.00		180'347.15	
<b>502</b>	<b>Wasserbau</b>	<b>370'000.00</b>		<b>30'000.00</b>			
5020	Wasserbau	370'000.00		30'000.00			
<b>503</b>	<b>Tiefbauten</b>	<b>803'000.00</b>		<b>699'000.00</b>		<b>821'568.84</b>	
5031	Tiefbauten Wasserversorgung	185'000.00		139'000.00		335'108.80	
5032	Tiefbauten Abwasserbeseitig.	618'000.00		560'000.00		486'460.04	
<b>504</b>	<b>Hochbauten</b>	<b>305'000.00</b>		<b>1'495'000.00</b>		<b>536'861.05</b>	
5040	Hochbauten	305'000.00		1'495'000.00		536'861.05	
<b>506</b>	<b>Mobilien</b>			<b>170'000.00</b>			
5060	Mobilien			170'000.00			
<b>52</b>	<b>Immaterielle Anlagen</b>	<b>73'000.00</b>		<b>13'000.00</b>		<b>8'001.60</b>	
<b>529</b>	<b>Übrige immaterielle Anlagen</b>	<b>73'000.00</b>		<b>13'000.00</b>		<b>8'001.60</b>	
5290	Übrige immaterielle Anlagen	73'000.00		13'000.00		8'001.60	

Bezeichnung	Budget 2023		Budget 2022		Rechnung 2021	
	Ausgaben	Einnahmen	Ausgaben	Einnahmen	Ausgaben	Einnahmen
<b>56</b> <b>Investitionsbeiträge</b>	<b>73'000.00</b>		<b>34'000.00</b>		<b>17'565.75</b>	
<b>562</b> <b>Investitionsbeiträge an Gemeinden und -verbände</b>	<b>73'000.00</b>		<b>34'000.00</b>		<b>17'565.75</b>	
5620    Investitionsbeiträge an Gemeinden und -verbänden	73'000.00		34'000.00		17'565.75	
<b>59</b> <b>Übertrag an Bilanz</b>	<b>43'000.00</b>		<b>236'000.00</b>		<b>6'175.30</b>	
<b>590</b> <b>Passivierungen</b>	<b>43'000.00</b>		<b>236'000.00</b>		<b>6'175.30</b>	
5900    Passivierte Einnahmen	43'000.00		236'000.00		6'175.30	
<b>6</b> <b>Investitionseinnahmen</b>		<b>3'005'000.00</b>		<b>3'003'000.00</b>		<b>1'570'519.69</b>
<b>63</b> <b>Investitionsbeiträge</b>		<b>43'000.00</b>		<b>236'000.00</b>		<b>6'175.30</b>
<b>631</b> <b>Investitionsbeiträge vom Kanton</b>		<b>43'000.00</b>		<b>236'000.00</b>		
6310    Investitionsbeiträge vom Kanton		43'000.00		236'000.00		
<b>637</b> <b>Investitionsbeiträge von privaten Haushalten</b>						<b>6'175.30</b>
6370    Investitionsbeiträge von privaten Haushalten						6'175.30
<b>69</b> <b>Übertrag an Bilanz</b>		<b>2'962'000.00</b>		<b>2'767'000.00</b>		<b>1'564'344.39</b>
<b>690</b> <b>Aktivierungen</b>		<b>2'962'000.00</b>		<b>2'767'000.00</b>		<b>1'564'344.39</b>
6900    Aktivierte Ausgaben		2'962'000.00		2'767'000.00		1'564'344.39
<b>Total</b>	<b>3'005'000.00</b>	<b>3'005'000.00</b>	<b>3'003'000.00</b>	<b>3'003'000.00</b>	<b>1'570'519.69</b>	<b>1'570'519.69</b>



Einwohnergemeinde Thierachern HRM2

### Dreistufiger Erfolgsausweis Gesamthaushalt

Erfolgsrechnung	Budget 2023	Budget 2022	Rechnung 2021
<b>Betrieblicher Aufwand</b>	<b>11'886'150.00</b>	<b>11'653'520.00</b>	<b>10'539'279.09</b>
30 Personalaufwand	1'751'155.00	1'590'310.00	1'554'789.73
31 Sach- und übriger Betriebsaufwand	2'123'750.00	2'013'720.00	1'611'215.52
33 Abschreibungen Verwaltungsvermögen	680'790.00	696'110.00	681'184.00
35 Einlagen Fonds und Spezialfinanzierungen	259'175.00	582'600.00	377'534.25
36 Transferaufwand	7'071'280.00	6'770'780.00	6'314'555.59
37 Durchlaufende Beiträge			
<b>Betrieblicher Ertrag</b>	<b>11'412'870.00</b>	<b>11'584'080.00</b>	<b>11'513'313.25</b>
40 Fiskalertrag	6'198'880.00	5'989'740.00	6'299'729.70
41 Regalien und Konzessionen	89'000.00	86'000.00	93'335.00
42 Entgelte	1'293'210.00	1'665'755.00	1'514'253.68
43 Verschiedene Erträge	173'000.00	303'000.00	173'333.35
45 Entnahmen Fonds und Spezialfinanzierungen	194'820.00	238'980.00	125'009.45
46 Transferertrag	3'463'960.00	3'300'605.00	3'307'652.07
47 Durchlaufende Beiträge			
<b>Ergebnis aus betrieblicher Tätigkeit</b>	<b>-473'280.00</b>	<b>-69'440.00</b>	<b>974'034.16</b>
34 Finanzaufwand	135'350.00	154'960.00	83'746.93
44 Finanzertrag	314'010.00	304'460.00	380'211.80
<b>Ergebnis aus Finanzierung</b>	<b>178'660.00</b>	<b>149'500.00</b>	<b>296'464.87</b>
<b>Operatives Ergebnis</b>	<b>-294'620.00</b>	<b>80'060.00</b>	<b>1'270'499.03</b>
38 Ausserordentlicher Aufwand	62'680.00	260'115.00	351'798.15
48 Ausserordentlicher Ertrag	182'040.00	196'400.00	368'972.05
<b>Ausserordentliches Ergebnis</b>	<b>119'360.00</b>	<b>-63'715.00</b>	<b>17'173.90</b>
<b>Gesamtergebnis Erfolgsrechnung</b>	<b>-175'260.00</b>	<b>16'345.00</b>	<b>1'287'672.93</b>

(+ = Ertragsüberschuss / - = Aufwandüberschuss)

Einwohnergemeinde Thierachern HRM2

### Dreistufiger Erfolgsausweis Allgemeiner Haushalt

Erfolgsrechnung	Budget 2023	Budget 2022	Rechnung 2021
<b>Betrieblicher Aufwand</b>	<b>10'338'770.00</b>	<b>9'843'135.00</b>	<b>9'169'967.13</b>
30 Personalaufwand	1'632'890.00	1'472'745.00	1'464'463.50
31 Sach- und übriger Betriebsaufwand	1'535'360.00	1'423'380.00	1'185'259.69
33 Abschreibungen Verwaltungsvermögen	575'500.00	589'540.00	584'784.00
35 Einlagen Fonds und Spezialfinanzierungen			
36 Transferaufwand	6'595'020.00	6'357'470.00	5'935'459.94
37 Durchlaufende Beiträge			
<b>Betrieblicher Ertrag</b>	<b>10'051'950.00</b>	<b>9'768'600.00</b>	<b>9'978'447.85</b>
40 Fiskalertrag	6'198'880.00	5'989'740.00	6'299'729.70
41 Regalien und Konzessionen	89'000.00	86'000.00	93'335.00
42 Entgelte	168'110.00	129'255.00	145'649.73
43 Verschiedene Erträge	173'000.00	303'000.00	173'333.35
45 Entnahmen Fonds und Spezialfinanzierungen			
46 Transferertrag	3'422'960.00	3'260'605.00	3'266'400.07
47 Durchlaufende Beiträge			
<b>Ergebnis aus betrieblicher Tätigkeit</b>	<b>-286'820.00</b>	<b>-74'535.00</b>	<b>808'480.72</b>
34 Finanzaufwand	135'300.00	154'810.00	83'746.93
44 Finanzertrag	302'760.00	293'060.00	367'237.65
<b>Ergebnis aus Finanzierung</b>	<b>167'460.00</b>	<b>138'250.00</b>	<b>283'490.72</b>
<b>Operatives Ergebnis</b>	<b>-119'360.00</b>	<b>63'715.00</b>	<b>1'091'971.44</b>
38 Ausserordentlicher Aufwand	62'680.00	260'115.00	351'798.15
48 Ausserordentlicher Ertrag	182'040.00	196'400.00	368'972.05
<b>Ausserordentliches Ergebnis</b>	<b>119'360.00</b>	<b>-63'715.00</b>	<b>17'173.90</b>
<b>Gesamtergebnis Erfolgsrechnung</b>			<b>1'109'145.34</b>

(+ = Ertragsüberschuss / - = Aufwandüberschuss)

Einwohnergemeinde Thierachern HRM2

### Dreistufiger Erfolgsausweis Feuerwehr

Erfolgsrechnung	Budget 2023	Budget 2022	Rechnung 2021
<b>Betrieblicher Aufwand</b>	<b>299'825.00</b>	<b>292'155.00</b>	<b>238'129.07</b>
30 Personalaufwand	116'765.00	115'565.00	88'536.23
31 Sach- und übriger Betriebsaufwand	121'990.00	115'520.00	88'520.09
33 Abschreibungen Verwaltungsvermögen	53'170.00	53'170.00	53'170.00
35 Einlagen Fonds und Spezialfinanzierungen			
36 Transferaufwand	7'900.00	7'900.00	7'902.75
37 Durchlaufende Beiträge			
<b>Betrieblicher Ertrag</b>	<b>285'500.00</b>	<b>274'500.00</b>	<b>295'009.55</b>
40 Fiskalertrag			
41 Regalien und Konzessionen			
42 Entgelte	244'500.00	234'500.00	253'757.55
43 Verschiedene Erträge			
45 Entnahmen Fonds und Spezialfinanzierungen			
46 Transferertrag	41'000.00	40'000.00	41'252.00
47 Durchlaufende Beiträge			
<b>Ergebnis aus betrieblicher Tätigkeit</b>	<b>-14'325.00</b>	<b>-17'655.00</b>	<b>56'880.48</b>
34 Finanzaufwand		150.00	
44 Finanzertrag	450.00		172.35
<b>Ergebnis aus Finanzierung</b>	<b>450.00</b>	<b>-150.00</b>	<b>172.35</b>
<b>Operatives Ergebnis</b>	<b>-13'875.00</b>	<b>-17'805.00</b>	<b>57'052.83</b>
38 Ausserordentlicher Aufwand			
48 Ausserordentlicher Ertrag			
<b>Ausserordentliches Ergebnis</b>			
<b>Gesamtergebnis Erfolgsrechnung</b>	<b>-13'875.00</b>	<b>-17'805.00</b>	<b>57'052.83</b>

(+ = Ertragsüberschuss / - = Aufwandüberschuss)

Einwohnergemeinde Thierachern HRM2

### Dreistufiger Erfolgsausweis Wasser

Erfolgsrechnung	Budget 2023	Budget 2022	Rechnung 2021
<b>Betrieblicher Aufwand</b>	<b>420'660.00</b>	<b>620'410.00</b>	<b>507'272.62</b>
30 Personalaufwand	1'500.00	2'000.00	1'600.00
31 Sach- und übriger Betriebsaufwand	73'700.00	87'420.00	83'878.87
33 Abschreibungen Verwaltungsvermögen	28'370.00	27'710.00	23'130.00
35 Einlagen Fonds und Spezialfinanzierungen	93'775.00	283'600.00	189'397.95
36 Transferaufwand	223'315.00	219'680.00	209'265.80
37 Durchlaufende Beiträge			
<b>Betrieblicher Ertrag</b>	<b>406'330.00</b>	<b>624'490.00</b>	<b>524'748.25</b>
40 Fiskalertrag			
41 Regalien und Konzessionen			
42 Entgelte	348'900.00	559'600.00	481'390.85
43 Verschiedene Erträge			
45 Entnahmen Fonds und Spezialfinanzierungen	57'430.00	64'890.00	43'357.40
46 Transferertrag			
47 Durchlaufende Beiträge			
<b>Ergebnis aus betrieblicher Tätigkeit</b>	<b>-14'330.00</b>	<b>4'080.00</b>	<b>17'475.63</b>
34 Finanzaufwand	50.00		
44 Finanzertrag		250.00	441.20
<b>Ergebnis aus Finanzierung</b>	<b>-50.00</b>	<b>250.00</b>	<b>441.20</b>
<b>Operatives Ergebnis</b>	<b>-14'380.00</b>	<b>4'330.00</b>	<b>17'916.83</b>
38 Ausserordentlicher Aufwand			
48 Ausserordentlicher Ertrag			
<b>Ausserordentliches Ergebnis</b>			
<b>Gesamtergebnis Erfolgsrechnung</b>	<b>-14'380.00</b>	<b>4'330.00</b>	<b>17'916.83</b>

(+ = Ertragsüberschuss / - = Aufwandüberschuss)

Einwohnergemeinde Thierachern HRM2

### Dreistufiger Erfolgsausweis Abwasser

Erfolgsrechnung	Budget 2023	Budget 2022	Rechnung 2021
<b>Betrieblicher Aufwand</b>	<b>603'065.00</b>	<b>675'230.00</b>	<b>408'202.25</b>
30 Personalaufwand			
31 Sach- und übriger Betriebsaufwand	202'400.00	198'400.00	70'200.75
33 Abschreibungen Verwaltungsvermögen	23'750.00	25'690.00	20'100.00
35 Einlagen Fonds und Spezialfinanzierungen	165'400.00	299'000.00	188'136.30
36 Transferaufwand	211'515.00	152'140.00	129'765.20
37 Durchlaufende Beiträge			
<b>Betrieblicher Ertrag</b>	<b>430'590.00</b>	<b>678'090.00</b>	<b>471'369.65</b>
40 Fiskalertrag			
41 Regalien und Konzessionen			
42 Entgelte	293'200.00	504'000.00	389'717.60
43 Verschiedene Erträge			
45 Entnahmen Fonds und Spezialfinanzierungen	137'390.00	174'090.00	81'652.05
46 Transferertrag			
47 Durchlaufende Beiträge			
<b>Ergebnis aus betrieblicher Tätigkeit</b>	<b>-172'475.00</b>	<b>2'860.00</b>	<b>63'167.40</b>
34 Finanzaufwand			
44 Finanzertrag	9'700.00	10'150.00	11'371.80
<b>Ergebnis aus Finanzierung</b>	<b>9'700.00</b>	<b>10'150.00</b>	<b>11'371.80</b>
<b>Operatives Ergebnis</b>	<b>-162'775.00</b>	<b>13'010.00</b>	<b>74'539.20</b>
38 Ausserordentlicher Aufwand			
48 Ausserordentlicher Ertrag			
<b>Ausserordentliches Ergebnis</b>			
<b>Gesamtergebnis Erfolgsrechnung</b>	<b>-162'775.00</b>	<b>13'010.00</b>	<b>74'539.20</b>

(+ = Ertragsüberschuss / - = Aufwandüberschuss)

Einwohnergemeinde Thierachern HRM2

### Dreistufiger Erfolgsausweis Kehricht

Erfolgsrechnung	Budget 2023	Budget 2022	Rechnung 2021
<b>Betrieblicher Aufwand</b>	<b>223'830.00</b>	<b>222'590.00</b>	<b>215'708.02</b>
30 Personalaufwand			190.00
31 Sach- und übriger Betriebsaufwand	190'300.00	189'000.00	183'356.12
33 Abschreibungen Verwaltungsvermögen			
35 Einlagen Fonds und Spezialfinanzierungen			
36 Transferaufwand	33'530.00	33'590.00	32'161.90
37 Durchlaufende Beiträge			
<b>Betrieblicher Ertrag</b>	<b>238'500.00</b>	<b>238'400.00</b>	<b>243'737.95</b>
40 Fiskalertrag			
41 Regalien und Konzessionen			
42 Entgelte	238'500.00	238'400.00	243'737.95
43 Verschiedene Erträge			
45 Entnahmen Fonds und Spezialfinanzierungen			
46 Transferertrag			
47 Durchlaufende Beiträge			
<b>Ergebnis aus betrieblicher Tätigkeit</b>	<b>14'670.00</b>	<b>15'810.00</b>	<b>28'029.93</b>
34 Finanzaufwand			
44 Finanzertrag	1'100.00	1'000.00	988.80
<b>Ergebnis aus Finanzierung</b>	<b>1'100.00</b>	<b>1'000.00</b>	<b>988.80</b>
<b>Operatives Ergebnis</b>	<b>15'770.00</b>	<b>16'810.00</b>	<b>29'018.73</b>
38 Ausserordentlicher Aufwand			
48 Ausserordentlicher Ertrag			
<b>Ausserordentliches Ergebnis</b>			
<b>Gesamtergebnis Erfolgsrechnung</b>	<b>15'770.00</b>	<b>16'810.00</b>	<b>29'018.73</b>

(+ = Ertragsüberschuss / - = Aufwandüberschuss)