

# JAHRESRECHNUNG 2023

nach HRM2



## Einwohnergemeinde Thierachern



# INHALTSVERZEICHNIS

1	BERICHTERSTATTUNG .....	5
1.1	Bericht .....	5
1.1.1	Erfolgsrechnung .....	5
1.1.2	Spezialfinanzierungen (SF) .....	6
1.1.3	Investitionsrechnung .....	6
1.1.4	Bilanz .....	7
1.1.5	Nachkredite .....	7
1.2	Spezialfinanzierungen .....	8
2	ECKDATEN .....	9
2.1	Übersicht .....	9
2.2	Selbstfinanzierung / Finanzierungsergebnis .....	9
2.3	Gestufte Erfolgsausweise .....	10
2.3.1	Gesamter Haushalt .....	10
2.3.2	Allgemeiner Haushalt .....	11
2.3.3	Feuerwehr .....	12
2.3.4	Wasserversorgung .....	13
2.3.5	Abwasserentsorgung .....	14
2.3.6	Abfall .....	15
3	BILANZ .....	16
4	FUNKTIONEN .....	16
4.1	Erfolgsrechnung .....	17
4.1.1	Kommentar .....	18
4.2	Investitionsrechnung .....	24
5	SACHGRUPPEN .....	25
5.1	Erfolgsrechnung .....	25
5.1.1	Kommentar .....	26
5.2	Investitionsrechnung .....	29
6	GELDFLUSSRECHNUNG .....	30
7	FINANZKENNZAHLEN .....	32
7.1	Gesamthaushalt .....	32
7.2	Allgemeiner Haushalt .....	33
7.3	Spezialfinanzierung Feuerwehr .....	33
7.4	Spezialfinanzierung Wasserversorgung .....	33
7.5	Spezialfinanzierung Abwasserentsorgung .....	33
7.6	Spezialfinanzierung Abfall .....	34
8	ANTRAG DER EXEKUTIVE .....	35
9	BESTÄTIGUNGSBERICHT .....	37
10	GENEHMIGUNG DER JAHRESRECHNUNG .....	39

11 ANHANG .....	40
11.1 Regelwerk .....	40
11.1.1 Angewendetes Regelwerk.....	40
11.1.2 Bewertung Finanzvermögen .....	40
11.1.3 Bewertung Verwaltungsvermögen.....	41
11.1.4 Aktivierungsgrenze.....	41
11.1.5 Bestehendes Verwaltungsvermögen.....	41
11.2 Grundlagen der Jahresrechnung .....	41
11.3 Eigenkapitalnachweis .....	42
11.4 Stellenetat .....	43
11.5 Rückstellungsspiegel.....	43
11.6 Beteiligungsspiegel.....	44
11.7 Gewährleistungsspiegel.....	46
11.8 Anlagespiegel.....	47
11.9 Kreditkontrolle .....	50
11.9.1 Verpflichtungskredite für Investitionen.....	50
11.9.2 Nachkredite.....	52
11.10 Weitere massgebende Angaben.....	55
11.10.1 Werterhaltungskosten und Einlage in die SF Werterhalt Wasserversorgung .....	55
11.10.2 Werterhaltungskosten und Einlage in die SF Werterhalt Abwasseranlagen.....	56
12 DETAILS ZUR JAHRESRECHNUNG .....	57
12.1 Bilanz .....	57
12.2 Erfolgsrechnung nach Funktionen .....	72
12.3 Erfolgsrechnung nach Sachgruppen.....	108
12.4 Investitionsrechnung nach Funktionen.....	117
12.5 Investitionen nach Sachgruppen.....	122

# 1 BERICHTERSTATTUNG

## 1.1 Bericht

### Allgemeines

Die Jahresrechnung 2023 wurde nach dem Rechnungsmodell HRM2 gemäss Art. 70 Gemeindegesetz (GG, BSG 170.11) erstellt. Zum Einsatz gelangte die Software Sage 50 der Firma DuMo Informatik & Scanning AG, Spreitenbach.

### Ergebnisse

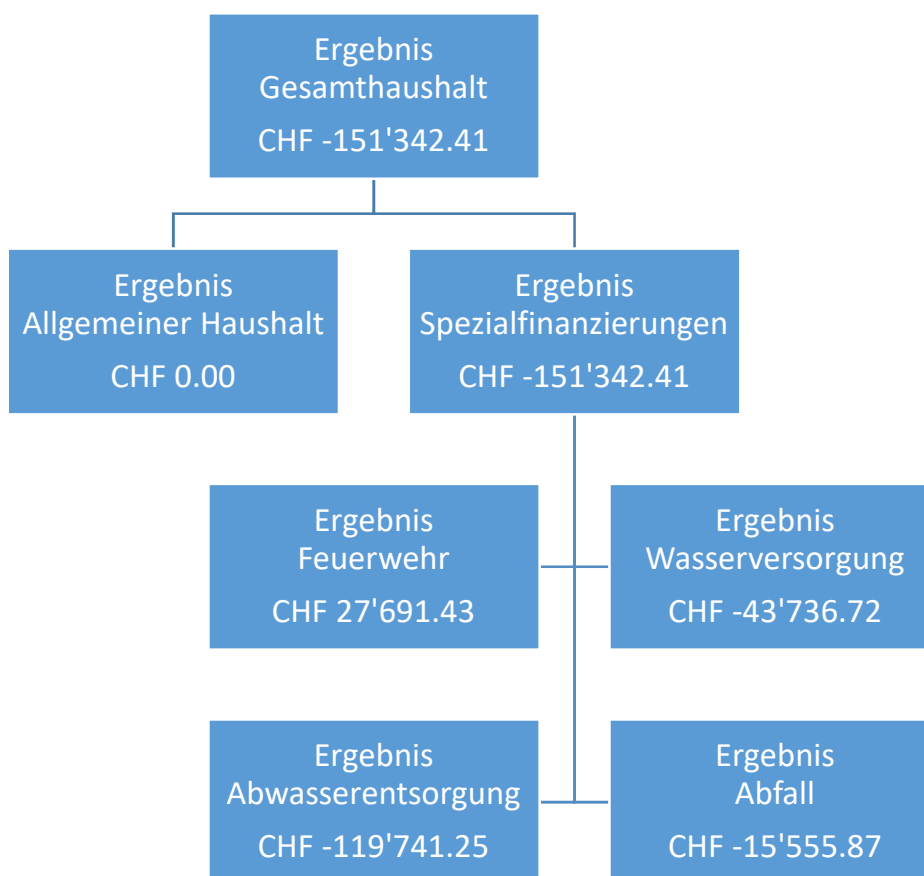

### 1.1.1 Erfolgsrechnung

#### Ergebnis Gesamthaushalt

Der Gesamthaushalt schliesst nach der Verbuchung von zusätzlichen Abschreibungen von CHF 882'771.87 mit einem Aufwandüberschuss von CHF 151'342.41 ab. Budgetiert war nach der Verbuchung von zusätzlichen Abschreibungen von CHF 24'180.00 ein Aufwandüberschuss von CHF 175'260.00. Die Besserstellung gegenüber dem Budget 2023 beträgt somit CHF 882'509.46.

#### Ergebnis Allgemeiner Haushalt

Der Allgemeine Haushalt schliesst nach der Verbuchung von gesetzlich vorgeschriebenen zusätzlichen Abschreibungen von CHF 882'771.87 mit einem Aufwand und Ertrag von CHF 10'963'540.67 ausgeglichen ab. Budgetiert war ein Ertragsüberschuss von CHF 24'180.00, welcher jedoch für zusätzliche Abschreibungen vorgesehen war.

Die nachfolgenden Ereignisse bzw. Buchungen haben das Ergebnis der Jahresrechnung 2023 massgeblich beeinflusst:

- Die Kosten der Lastenausgleiche Ergänzungsleistungen, Sozialhilfe und öffentlicher Verkehr lagen zum Teil deutlich unter den Prognosewerten des Kantons. Dies führte zu wesentlichen Minderkosten von CHF 177'317.05.
- Trotz diverser wirtschaftlichen Herausforderungen und Unsicherheiten haben sich die Steuererträge der natürlichen und juristischen Personen erfreulich entwickelt. Die Erträge der Einkommenssteuern der natürlichen Personen liegen um CHF 160'797.65 über dem Budgetwert und um CHF 252'429.00 oder 5.2 % über dem Vorjahreswert. Das Plus bei den Gewinnsteuern der juristischen Personen gegenüber dem Budget beträgt CHF 74'931.75, liegt jedoch um CHF 45'301.80 unter dem Vorjahreswert.
- Die Erträge aus den Vermögensgewinnsteuern liegen mit total CHF 301'719.75 um CHF 136'719.75 über dem Budgetwert. Bei den Grundstückgewinnsteuern macht der Mehrertrag CHF 91'357.45 aus, bei den Sonderveranlagungen CHF 45'362.30.

### 1.1.2 Spezialfinanzierungen (SF)

#### SF Feuerwehr

Die Funktion 1500 schliesst mit einem Ertragsüberschuss von CHF 27'691.43 ab. Budgetiert war ein Aufwandüberschuss von CHF 13'875.00. Das Eigenkapital (Gewinnvortrag) beträgt CHF 423'984.93 (Konto 29000.01).

#### SF Wasserversorgung

Die Funktion 7101 schliesst mit einem Aufwandüberschuss von CHF 43'736.62 ab. Budgetiert war ein Aufwandüberschuss von CHF 14'380.00. Das Eigenkapital (Gewinnvortrag) beträgt CHF 628'756.32 (Konto 29001.01). Der Bestand des Werterhalts beläuft sich auf CHF 1'326'666.61 (Konto 29301.01).

#### SF Abwasserentsorgung

Die Funktion 7201 schliesst mit einem Aufwandüberschuss von CHF 119'741.25 ab. Budgetiert war ein Aufwandüberschuss von CHF 162'775.00 ab. Das Eigenkapital (Rechnungsausgleich) beträgt CHF 681'662.14 (Konto 29002.01). Der Bestand des Werterhalts beläuft sich auf CHF 4'495'249.06 (Konto 29302.01).

#### SF Abfall

Die Funktion 7301 schliesst mit einem Aufwandüberschuss von CHF 15'555.87 ab. Budgetiert war ein Ertragsüberschuss von CHF 15'770.00. Das Eigenkapital (Rechnungsausgleich) beträgt CHF 426'377.49 (Konto 29003.01).

### 1.1.3 Investitionsrechnung

Es wurden insgesamt Nettoinvestitionen von CHF 2'285'432.60 getätigt. Budgetiert waren Nettoinvestitionen von CHF 2'919'000.00. Mit CHF 1'684'801.25 wurde der Grossteil für den Kauf von zwei Baulandparzellen verwendet. Vorgesehen war mit CHF 1'150'000.00 der Kauf einer Parzelle. Weiter liegen auch die Kosten für die Sanierung und den Ausbau der Schulanlage Kandermatte über dem Investitionsbudget. Andere Projekte wie das Hochwasserschutzprojekt Glütschbach, die Sanierung des alten Eggstutztes sowie der Retentionskanal und die Regenabwasserleitung Rütihubel konnten nicht wie geplant umgesetzt werden.

### 1.1.4 Bilanz

#### Aktiven

Die Bilanzsumme beträgt per 31.12.2023 CHF 22'153'153.78 (Vorjahr: CHF 19'344'224.05). Davon beläuft sich das Finanzvermögen auf CHF 10'016'372.88 (Vorjahr: CHF 8'817'035.75). Gegenüber dem Vorjahr entspricht dies einer Zunahme von CHF 1'199'337.13. Hauptgrund dafür ist die Zunahme der flüssigen Mittel im Betrag von CHF 1'643'915.72 durch die Aufnahme von neuem Fremdkapital zur Überbrückung von finanziellen Engpässen. Einen Rückgang von CHF 574'402.27 gab es hingegen bei den aktiven Rechnungsabgrenzungen. Das Verwaltungsvermögen beträgt per 31.12.2023 CHF 12'136'780.90 (Vorjahr: CHF 10'527'188.30), was aufgrund der starken Investitionstätigkeit einer Zunahme von CHF 1'609'592.60 entspricht.

#### Passiven

Das Fremdkapital beträgt CHF 6'438'164.15 (Vorjahr: CHF 4'500'514.16). Die Zunahme ist mit der Aufnahme von Darlehen im Wert von CHF 1'990'000.00 zu begründen.

Das Eigenkapital (Sachgruppe 29) beträgt per 31.12.2023 CHF 15'714'989.63 (Vorjahr: CHF 14'843'709.89). **Das massgebende Eigenkapital (Sachgruppe 299) beläuft sich durch die Verbuchung des Ertragsüberschusses als zusätzliche Abschreibungen unverändert auf CHF 4'572'540.24.**

### 1.1.5 Nachkredite

Es werden nur Nachkredite grösser CHF 5'000.00 aufgeführt. Die detaillierte Auflistung der aufgeführten Nachkredite ist im Anhang (Ziffer 11.9.2) enthalten.

Total	CHF	1'620'959.16
davon		
gebunden	CHF	1'072'206.79
Kompetenz Gemeinderat	CHF	548'752.37
zu beschliessen	CHF	0.00

## 1.2 Spezialfinanzierungen

(Gebührenfinanzierte Bereiche gemäss Art. 30 Bst. b FHDV)

<b>SF Feuerwehr</b>		
	<b>Rechnungsjahr</b>	<b>Budget</b>
Erfolg	27'691.43	-13'875.00
Verwaltungsvermögen per 31.12.2023	161'940.06	
Eigenkapital SF per 31.12.2023	423'984.93	

<b>SF Wasserversorgung</b>		
	<b>Rechnungsjahr</b>	<b>Budget</b>
Erfolg	-43'736.72	-14'380.00
Verwaltungsvermögen per 31.12.2023	1'889'348.66	
Bestand Werterhalt per 31.12.2023	1'326'666.61	
Eigenkapital SF per 31.12.2023	628'756.32	

<b>SF Abwasserentsorgung</b>		
	<b>Rechnungsjahr</b>	<b>Budget</b>
Erfolg	-119'741.25	-162'775.00
Verwaltungsvermögen per 31.12.2023	1'016'236.74	
Bestand Werterhalt per 31.12.2023	4'495'249.06	
Eigenkapital SF per 31.12.2023	681'662.14	

<b>SF Abfall</b>		
	<b>Rechnungsjahr</b>	<b>Budget</b>
Erfolg	-15'555.87	15'770.00
Verwaltungsvermögen per 31.12.2023	0.00	
Eigenkapital SF per 31.12.2023	426'377.49	



## 2 ECKDATEN

### 2.1 Übersicht

	Rechnung 2023	Budget 2023	Rechnung 2022
Jahresergebnis Erfolgsrechnung Gesamthaushalt	-151'342.41	-175'260.00	271'503.53
Jahresergebnis Erfolgsrechnung Allgemeiner Haushalt	0.00	0.00	152'249.31
Jahresergebnis Spezialfinanzierungen	-151'342.41	-175'260.00	119'254.22
Steuerertrag natürliche Personen	5'595'761.35	5'428'900.00	5'423'774.55
Steuerertrag juristische Personen	136'912.25	58'500.00	152'006.65
Liegenschaftssteuer	564'480.95	530'400.00	584'219.75
Nettoinvestitionen	2'285'432.60	2'919'000.00	1'719'090.90
Bestand Finanzvermögen	10'016'372.88		8'817'035.75
Bestand Verwaltungsvermögen Gesamthaushalt	12'136'780.90		10'527'188.30
Bestand Verwaltungsvermögen Allgemeiner Haushalt	9'069'255.44		7'523'930.09
Bestand Verwaltungsvermögen Spezialfinanzierungen	3'067'525.46		3'003'258.21
Fremdkapital	6'438'164.15		4'500'514.16
Eigenkapital	15'714'989.63		14'843'709.89

### 2.2 Selbstfinanzierung / Finanzierungsergebnis

		Rechnung 2023	Budget 2023	Rechnung 2022
Ergebnis Gesamthaushalt	90	-151'342.41	-175'260.00	271'503.53
Abschreibung Verwaltungsvermögen	33 +	670'260.00	680'790.00	686'611.60
Einlagen in Fonds und Spezialfinanzierungen	35 +	258'692.00	259'175.00	308'733.95
Entnahmen aus Fonds und Spezialfinanzierungen	45 -	92'157.69	194'820.00	137'389.15
Wertberichtigung Darlehen Verwaltungsvermögen	364 +	0.00	0.00	0.00
Wertberichtigung Beteiligungen Verwaltungsvermögen	365 +	0.00	0.00	0.00
Abschreibungen Investitionsbeiträge	366 +	5'580.00	7'700.00	4'660.00
Einlagen in das Eigenkapital	389 +	1'014'149.49	62'680.00	710'316.13
Entnahmen aus dem Eigenkapital	489 -	158'061.65	182'040.00	157'039.65
<b>Selbstfinanzierung</b>		<b>1'547'119.74</b>	<b>458'225.00</b>	<b>1'687'396.41</b>

**Nettoinvestitionen**

Investitionsausgaben	5 +	2'341'092.05	2'962'000.00	1'726'030.65
Investitionseinnahmen	6 -	55'659.45	43'000.00	6'939.75

<b>Nettoinvestitionen</b>		<b>2'285'432.60</b>	<b>2'919'000.00</b>	<b>1'719'090.90</b>
---------------------------	--	---------------------	---------------------	---------------------

<b>Finanzierungsergebnis</b>		<b>-738'312.86</b>	<b>-2'460'775.00</b>	<b>-31'694.49</b>
------------------------------	--	--------------------	----------------------	-------------------

**2.3 Gestufte Erfolgsausweise****2.3.1 Gesamter Haushalt**

	<b>Rechnung 2023</b>	<b>Budget 2023</b>	<b>Rechnung 2022</b>
<b>Betrieblicher Aufwand</b>	<b>11'060'404.55</b>	<b>11'886'150.00</b>	<b>11'265'692.63</b>
30 Personalaufwand	1'739'973.20	1'751'155.00	1'643'142.35
31 Sach- und übriger Betriebsaufwand	1'724'027.26	2'123'750.00	2'049'095.42
33 Abschreibungen Verwaltungsvermögen	670'260.00	680'790.00	686'611.60
35 Einlagen Fonds und Spezialfinanzierungen	258'692.00	259'175.00	308'733.95
36 Transferaufwand	6'667'452.09	7'071'280.00	6'578'109.31
37 Durchlaufende Beiträge	0.00	0.00	0.00
<b>Betrieblicher Ertrag</b>	<b>11'631'960.50</b>	<b>11'412'870.00</b>	<b>11'995'639.73</b>
40 Fiskalertrag	6'619'343.25	6'198'880.00	6'424'296.45
41 Regalien und Konzessionen	85'614.90	89'000.00	80'379.45
42 Entgelte	1'239'371.23	1'293'210.00	1'485'731.30
43 Verschiedene Erträge	179'111.10	173'000.00	363'981.66
45 Entnahmen aus Fonds und Spezialfin.	92'157.69	194'820.00	137'389.15
46 Transferertrag	3'416'362.33	3'463'960.00	3'503'861.72
47 Durchlaufende Beiträge	0.00	0.00	0.00
<b>Ergebnis aus betrieblicher Tätigkeit</b>	<b>571'555.95</b>	<b>-473'280.00</b>	<b>729'947.10</b>
34 Finanzaufwand	179'307.93	135'350.00	214'599.34
44 Finanzertrag	312'497.41	314'010.00	309'432.25
<b>Ergebnis aus Finanzierung</b>	<b>133'189.48</b>	<b>178'660.00</b>	<b>94'832.91</b>
<b>Operatives Ergebnis</b>	<b>704'745.43</b>	<b>-294'620.00</b>	<b>824'780.01</b>
38 Ausserordentlicher Aufwand	1'014'149.49	62'680.00	710'316.13
48 Ausserordentlicher Ertrag	158'061.65	182'040.00	157'039.65
<b>Ausserordentliches Ergebnis</b>	<b>-856'087.84</b>	<b>119'360.00</b>	<b>-553'276.48</b>
<b>Gesamtergebnis Erfolgsrechnung</b>	<b>-151'342.41</b>	<b>-175'260.00</b>	<b>271'503.53</b>

## 2.3.2 Allgemeiner Haushalt

	Rechnung 2023	Budget 2023	Rechnung 2022
<b>Betrieblicher Aufwand</b>	<b>9'770'083.25</b>	<b>10'338'770.00</b>	<b>9'989'469.95</b>
30 Personalaufwand	1'638'038.60	1'632'890.00	1'549'980.25
31 Sach- und übriger Betriebsaufwand	1'349'992.28	1'535'360.00	1'671'047.83
33 Abschreibungen Verwaltungsvermögen	561'490.00	575'500.00	575'308.60
35 Einlagen Fonds und Spezialfinanzierungen	0.00	0.00	0.00
36 Transferaufwand	6'220'562.37	6'595'020.00	6'193'133.27
37 Durchlaufende Beiträge	0.00	0.00	0.00
<b>Betrieblicher Ertrag</b>	<b>10'505'709.41</b>	<b>10'051'950.00</b>	<b>10'612'659.33</b>
40 Fiskalertrag	6'619'343.25	6'198'880.00	6'424'296.45
41 Regalien und Konzessionen	85'614.90	89'000.00	80'379.45
42 Entgelte	243'458.83	168'110.00	279'483.05
43 Verschiedene Erträge	179'111.10	173'000.00	363'981.66
45 Entnahmen aus Fonds und Spezialfin.	0.00	0.00	0.00
46 Transferertrag	3'378'181.33	3'422'960.00	3'464'518.72
47 Durchlaufende Beiträge	0.00	0.00	0.00
<b>Ergebnis aus betrieblicher Tätigkeit</b>	<b>735'626.16</b>	<b>-286'820.00</b>	<b>623'189.38</b>
34 Finanzaufwand	179'307.93	135'300.00	214'599.34
44 Finanzertrag	299'769.61	302'760.00	296'935.75
<b>Ergebnis aus Finanzierung</b>	<b>120'461.68</b>	<b>167'460.00</b>	<b>82'336.41</b>
<b>Operatives Ergebnis</b>	<b>856'087.84</b>	<b>-119'360.00</b>	<b>705'525.79</b>
38 Ausserordentlicher Aufwand	1'014'149.49	62'680.00	710'316.13
48 Ausserordentlicher Ertrag	158'061.65	182'040.00	157'039.65
<b>Ausserordentliches Ergebnis</b>	<b>-856'087.84</b>	<b>119'360.00</b>	<b>-553'276.48</b>
<b>Gesamtergebnis Erfolgsrechnung</b>	<b>0.00</b>	<b>0.00</b>	<b>152'249.31</b>

Anstelle eines Ertragüberschuss von CHF 24'180.00 resultierte in der Jahresrechnung 2023 einer von CHF 882'771.87.13. Aufgrund der gesetzlichen Vorgaben musste der gesamte Ertragsüberschuss als zusätzliche Abschreibungen verbucht werden, weshalb das Ergebnis mit Null dargestellt wird. Die Hauptgründe für das wesentlich bessere Ergebnis vor Verbuchung der zusätzlichen Abschreibungen liegen bei den höheren Steuererträgen (Einkommens-, Gewinn-, Grundstückgewinnsteuern und Sonderveranlagungen) sowie bei den tieferen Beiträgen an die Lastenausgleiche. Zusammen ergeben diese Punkte eine Verbesserung der Jahresrechnung im Vergleich zum Budget von rund CHF 550'000.00.

### 2.3.3 Feuerwehr

	Rechnung 2023	Budget 2023	Rechnung 2022
<b>Betrieblicher Aufwand</b>	<b>256'400.57</b>	<b>299'825.00</b>	<b>253'657.90</b>
30 Personalaufwand	101'699.60	116'765.00	92'588.25
31 Sach- und übriger Betriebsaufwand	93'647.12	121'990.00	99'988.10
33 Abschreibungen Verwaltungsvermögen	53'170.00	53'170.00	53'170.00
35 Einlagen Fonds und Spezialfinanzierungen	0.00	0.00	0.00
36 Transferaufwand	7'883.85	7'900.00	7'911.55
37 Durchlaufende Beiträge	0.00	0.00	0.00
<b>Betrieblicher Ertrag</b>	<b>283'537.25</b>	<b>285'500.00</b>	<b>257'149.85</b>
40 Fiskalertrag	0.00	0.00	0.00
41 Regalien und Konzessionen	0.00	0.00	0.00
42 Entgelte	245'356.25	244'500.00	217'806.85
43 Verschiedene Erträge	0.00	0.00	0.00
45 Entnahmen aus Fonds und Spezialfin.	0.00	0.00	0.00
46 Transferertrag	38'181.00	41'000.00	39'343.00
47 Durchlaufende Beiträge	0.00	0.00	0.00
<b>Ergebnis aus betrieblicher Tätigkeit</b>	<b>27'136.68</b>	<b>-14'325.00</b>	<b>3'491.95</b>
34 Finanzaufwand	0.00	0.00	0.00
44 Finanzertrag	554.75	450.00	381.20
<b>Ergebnis aus Finanzierung</b>	<b>554.75</b>	<b>450.00</b>	<b>381.20</b>
<b>Operatives Ergebnis</b>	<b>27'691.43</b>	<b>-13'875.00</b>	<b>3'873.15</b>
38 Ausserordentlicher Aufwand	0.00	0.00	0.00
48 Ausserordentlicher Ertrag	0.00	0.00	0.00
<b>Ausserordentliches Ergebnis</b>	<b>0.00</b>	<b>0.00</b>	<b>0.00</b>
<b>Gesamtergebnis Erfolgsrechnung</b>	<b>27'691.43</b>	<b>-13'875.00</b>	<b>3'873.15</b>

Budgetiert wurde für die Feuerwehr im 2023 ein Aufwandüberschuss von CHF 13'875.00. Der Jahresabschluss 2023 ergibt nun ein Ertragsüberschuss von CHF 27'691.43. Gründe für die Besserstellung sind tiefere Personalkosten im Bereich Löhne (CHF 12'992.10) sowie ein um CHF 28'342.88 tieferer Sachaufwand. Nach einem Rückgang der Ersatzabgaben im 2022 haben sich diese wieder erholt und liegen mit CHF 239'221.45 im Bereich des Budgets 2023 und um CHF 28'174.10 über dem Ergebnis der Vorjahresrechnung. Nach Verbuchung des Ertragsüberschusses beträgt das Eigenkapital der Spezialfinanzierung CHF 423'984.93.

## 2.3.4 Wasserversorgung

	Rechnung 2023	Budget 2023	Rechnung 2022
<b>Betrieblicher Aufwand</b>	<b>361'737.36</b>	<b>420'660.00</b>	<b>416'808.34</b>
30 Personalaufwand	100.00	1'500.00	383.85
31 Sach- und übriger Betriebsaufwand	38'845.39	73'700.00	31'264.25
33 Abschreibungen Verwaltungsvermögen	27'170.00	28'370.00	30'053.00
35 Einlagen Fonds und Spezialfinanzierungen	93'773.00	93'775.00	145'713.95
36 Transferaufwand	201'848.97	223'315.00	209'393.29
37 Durchlaufende Beiträge	0.00	0.00	0.00
<b>Betrieblicher Ertrag</b>	<b>317'859.14</b>	<b>406'330.00</b>	<b>466'354.00</b>
40 Fiskalertrag	0.00	0.00	0.00
41 Regalien und Konzessionen	0.00	0.00	0.00
42 Entgelte	283'747.65	348'900.00	429'375.00
43 Verschiedene Erträge	0.00	0.00	0.00
45 Entnahmen aus Fonds und Spezialfin.	34'111.49	57'430.00	36'979.00
46 Transferertrag	0.00	0.00	0.00
47 Durchlaufende Beiträge	0.00	0.00	0.00
<b>Ergebnis aus betrieblicher Tätigkeit</b>	<b>-43'878.22</b>	<b>-14'330.00</b>	<b>49'545.66</b>
34 Finanzaufwand	0.00	50.00	0.00
44 Finanzertrag	141.50	0.00	176.85
<b>Ergebnis aus Finanzierung</b>	<b>141.50</b>	<b>-50.00</b>	<b>176.85</b>
<b>Operatives Ergebnis</b>	<b>-43'736.72</b>	<b>-14'380.00</b>	<b>49'722.51</b>
38 Ausserordentlicher Aufwand	0.00	0.00	0.00
48 Ausserordentlicher Ertrag	0.00	0.00	0.00
<b>Ausserordentliches Ergebnis</b>	<b>0.00</b>	<b>0.00</b>	<b>0.00</b>
<b>Gesamtergebnis Erfolgsrechnung</b>	<b>-43'736.72</b>	<b>-14'380.00</b>	<b>49'722.51</b>

Anstelle eines Aufwandüberschusses von CHF 14'380.00 schliesst die Wasserversorgung mit einem Aufwandüberschuss von CHF 43'736.72 ab. Der Hauptgrund für das grössere Minus sind tiefere Anschlussgebühren (CHF 66'348.70), wodurch die Einlage in den Werterhalt hauptsächlich durch die wiederkehrenden Gebühren finanziert werden musste. Ein Teil davon konnte mit tieferen internen Verrechnungen (CHF 11'221.90) sowie tieferen Beiträgen an den Gemeindeverband Blattenheid (CHF 10'244.13) kompensiert werden. Nach Verbuchung des Aufwandüberschusses beträgt das Eigenkapital der Spezialfinanzierung CHF 628'756.32.

### 2.3.5 Abwasserentsorgung

	Rechnung 2023	Budget 2023	Rechnung 2022
<b>Betrieblicher Aufwand</b>	<b>423'731.35</b>	<b>603'065.00</b>	<b>397'634.86</b>
30 Personalaufwand	35.00	0.00	70.00
31 Sach- und übriger Betriebsaufwand	31'761.15	202'400.00	70'809.01
33 Abschreibungen Verwaltungsvermögen	28'430.00	23'750.00	28'080.00
35 Einlagen Fonds und Spezialfinanzierungen	164'919.00	165'400.00	163'020.00
36 Transferaufwand	198'586.20	211'515.00	135'655.85
37 Durchlaufende Beiträge	0.00	0.00	0.00
<b>Betrieblicher Ertrag</b>	<b>293'044.90</b>	<b>430'590.00</b>	<b>421'002.15</b>
40 Fiskalertrag	0.00	0.00	0.00
41 Regalien und Konzessionen	0.00	0.00	0.00
42 Entgelte	234'998.70	293'200.00	320'592.00
43 Verschiedene Erträge	0.00	0.00	0.00
45 Entnahmen aus Fonds und Spezialfin.	58'046.20	137'390.00	100'410.15
46 Transferertrag	0.00	0.00	0.00
47 Durchlaufende Beiträge	0.00	0.00	0.00
<b>Ergebnis aus betrieblicher Tätigkeit</b>	<b>-130'686.45</b>	<b>-172'475.00</b>	<b>23'367.29</b>
34 Finanzaufwand	0.00	0.00	0.00
44 Finanzertrag	10'945.20	9'700.00	10'874.20
<b>Ergebnis aus Finanzierung</b>	<b>10'945.20</b>	<b>9'700.00</b>	<b>10'874.20</b>
<b>Operatives Ergebnis</b>	<b>-119'741.25</b>	<b>-162'775.00</b>	<b>34'241.49</b>
38 Ausserordentlicher Aufwand	0.00	0.00	0.00
48 Ausserordentlicher Ertrag	0.00	0.00	0.00
<b>Ausserordentliches Ergebnis</b>	<b>0.00</b>	<b>0.00</b>	<b>0.00</b>
<b>Gesamtergebnis Erfolgsrechnung</b>	<b>-119'741.25</b>	<b>-162'775.00</b>	<b>34'241.49</b>

Anstelle eines Aufwandüberschusses von CHF 162'775.00 schliesst die Abwasserentsorgung mit einem Aufwandüberschuss von CHF 119'741.25 ab. Zwar musste, wie bei der Wasserversorgung, aufgrund der tieferen Anschlussgebühren ein wesentlich grösserer Teil der Einlage in den Werterhalt über die wiederkehrenden Gebühren finanziert werden (CHF 56'789.00), auf der anderen Seite viel jedoch der Sachaufwand wesentlich tiefer als budgetiert. Der budgetierte Posten für die Unterstützung durch ein Ingenieurbüro von CHF 40'000.00 wurde nicht verwendet, weiter liegen auch die Unterhaltskosten der Tiefbauten weit unter dem Budgetwert. Nach Verbuchung des Aufwandüberschusses beträgt das Eigenkapital der Spezialfinanzierung CHF 681'662.14.

## 2.3.6 Abfall

	Rechnung 2023	Budget 2023	Rechnung 2022
<b>Betrieblicher Aufwand</b>	<b>248'452.02</b>	<b>223'830.00</b>	<b>208'121.58</b>
30 Personalaufwand	100.00	0.00	120.00
31 Sach- und übriger Betriebsaufwand	209'781.32	190'300.00	175'986.23
33 Abschreibungen Verwaltungsvermögen	0.00	0.00	0.00
35 Einlagen Fonds und Spezialfinanzierungen	0.00	0.00	0.00
36 Transferaufwand	38'570.70	33'530.00	32'015.35
37 Durchlaufende Beiträge	0.00	0.00	0.00
<b>Betrieblicher Ertrag</b>	<b>231'809.80</b>	<b>238'500.00</b>	<b>238'474.40</b>
40 Fiskalertrag	0.00	0.00	0.00
41 Regalien und Konzessionen	0.00	0.00	0.00
42 Entgelte	231'809.80	238'500.00	238'474.40
43 Verschiedene Erträge	0.00	0.00	0.00
45 Entnahmen aus Fonds und Spezialfin.	0.00	0.00	0.00
46 Transferertrag	0.00	0.00	0.00
47 Durchlaufende Beiträge	0.00	0.00	0.00
<b>Ergebnis aus betrieblicher Tätigkeit</b>	<b>-16'642.22</b>	<b>14'670.00</b>	<b>30'352.82</b>
34 Finanzaufwand	0.00	0.00	0.00
44 Finanzertrag	1'086.35	1'100.00	1'064.25
<b>Ergebnis aus Finanzierung</b>	<b>1'086.35</b>	<b>1'100.00</b>	<b>1'064.25</b>
<b>Operatives Ergebnis</b>	<b>-15'555.87</b>	<b>15'770.00</b>	<b>31'417.07</b>
38 Ausserordentlicher Aufwand	0.00	0.00	0.00
48 Ausserordentlicher Ertrag	0.00	0.00	0.00
<b>Ausserordentliches Ergebnis</b>	<b>0.00</b>	<b>0.00</b>	<b>0.00</b>
<b>Gesamtergebnis Erfolgsrechnung</b>	<b>-15'555.87</b>	<b>15'770.00</b>	<b>31'417.07</b>

Anstelle eines Ertragsüberschusses von CHF 15'770.00 schliesst die Spezialfinanzierung Abfall mit einem Aufwandüberschuss von CHF 15'555.87 ab. Der Hauptgrund für die Schlechterstellung liegt mit CHF 17'404.20 beim Unterhalt für Kehrrechtsammelstellen. Weiter liegen auch die Erträge um gesamthaft rund CHF 7'000.00 unter dem budgetierten Betrag. Nach Verbuchung des Aufwandüberschusses beträgt das Eigenkapital der Spezialfinanzierung CHF 426'377.49.

### 3 BILANZ

	Rechnung 2023	Rechnung 2022
<b>1 Aktiven</b>	<b>22'153'153.78</b>	<b>19'344'224.05</b>
<b>10 Finanzvermögen</b>	<b>10'016'372.88</b>	<b>8'817'035.75</b>
100 Flüssige Mittel und kurzfristige Geldanlagen	2'802'417.10	1'158'501.19
101 Forderungen	2'420'374.18	2'289'528.69
102 Kurzfristige Finanzanlagen	0.00	0.00
104 Aktive Rechnungsabgrenzung	555'954.45	1'130'356.72
106 Vorräte und angefangene Arbeiten	1.00	1.00
107 Finanzanlagen	0.00	0.00
108 Sachanlagen Finanzvermögen	4'237'626.15	4'238'648.15
109 Forderungen gegenüber Spezialfin. und Fonds im Fremdkapital	0.00	0.00
<b>14 Verwaltungsvermögen</b>	<b>12'136'780.90</b>	<b>10'527'188.30</b>
140 Sachanlagen Verwaltungsvermögen	11'804'385.60	10'200'678.40
142 Immaterielle Anlagen	83'262.85	102'016.95
144 Darlehen	50'000.00	50'000.00
145 Beteiligungen, Grundkapitalien	10'203.00	10'203.00
146 Investitionsbeiträge	188'929.45	164'289.95

	Rechnung 2023	Rechnung 2022
<b>2 Passiven</b>	<b>22'153'153.78</b>	<b>19'344'224.05</b>
<b>20 Fremdkapital</b>	<b>6'438'164.15</b>	<b>4'500'514.16</b>
<b>Kurzfristiges Fremdkapital</b>	<b>658'547.56</b>	<b>2'710'389.11</b>
200 Laufende Verbindlichkeiten	531'626.23	596'989.78
201 Kurzfristige Finanzverbindlichkeiten	10'000.00	2'005'000.00
204 Passive Rechnungsabgrenzung	116'921.33	108'399.33
205 Kurzfristige Rückstellungen	0.00	0.00
<b>Langfristiges Fremdkapital</b>	<b>5'779'616.59</b>	<b>1'790'125.05</b>
206 Langfristige Finanzverbindlichkeiten	5'700'000.00	1'715'000.00
208 Langfristige Rückstellungen	0.00	0.00
209 Verbindlichkeiten gegenüber Spezialfin. und Fonds im Fremdkap.	79'616.59	75'125.05
<b>29 Eigenkapital</b>	<b>15'714'989.63</b>	<b>14'843'709.89</b>
290 Verpflichtungen/Vorschüsse gegenüber Spezialfinanzierungen	2'160'780.88	2'312'123.29
292 Rücklagen Globalbudgetbereiche	0.00	0.00
293 Vorfinanzierungen	6'007'573.97	5'709'662.04
294 Reserven	2'449'104.89	1'566'333.02
296 Neubewertungsreserven Finanzvermögen	524'989.65	683'051.30
299 Bilanzüberschuss/-fehlbetrag	4'572'540.24	4'572'540.24



## 4 FUNKTIONEN

### 4.1 Erfolgsrechnung

	Jahresrechnung 2023		Budget 2023		Jahresrechnung 2022	
	Aufwand	Ertrag	Aufwand	Ertrag	Aufwand	Ertrag
0 Allgemeine Verwaltung	966'904.30	209'356.95	1'024'925.00	188'680.00	997'320.31	201'535.85
Nettoergebnis		757'547.35		836'245.00		795'784.46
1 Öffentliche Ordnung und Sicherheit	361'583.60	336'119.08	378'335.00	354'615.00	384'156.60	320'363.65
Nettoergebnis		25'464.52		23'720.00		63'792.95
2 Bildung	5'411'964.54	2'799'050.94	5'471'890.00	2'690'770.00	5'343'288.48	2'800'459.78
Nettoergebnis		2'612'913.60		2'781'120.00		2'542'828.70
3 Kultur, Sport, Freizeit, Kirche	112'983.88	14'558.30	132'175.00	14'720.00	104'087.67	14'646.75
Nettoergebnis		98'425.58		117'455.00		89'440.92
4 Gesundheit	15'928.00	2'169.35	17'870.00	2'570.00	26'302.20	377.45
Nettoergebnis		13'758.65		15'300.00		25'924.75
5 Soziale Sicherheit	2'058'787.20	106'513.69	2'251'375.00	108'600.00	2'125'023.80	96'468.39
Nettoergebnis		1'952'273.51		2'142'775.00		2'028'555.41
6 Verkehr	767'622.70	114'054.30	815'280.00	109'450.00	761'979.86	108'334.50
Nettoergebnis		653'568.40		705'830.00		653'645.36
7 Umweltschutz und Raumordnung	1'161'898.38	1'262'279.63	1'385'300.00	1'452'375.00	1'251'678.13	1'546'359.81
Nettoergebnis	100'381.25		67'075.00		294'681.68	
8 Volkswirtschaft	2'840.95	86'014.90	4'380.00	89'400.00	3'620.80	80'779.45
Nettoergebnis	83'173.95		85'020.00		77'158.65	
9 Finanzen und Steuern	1'650'244.75	7'580'641.16	727'210.00	7'197'560.00	1'581'496.63	7'409'628.85
Nettoergebnis	5'930'396.41		6'470'350.00		5'828'132.22	
Total	12'510'758.30	12'510'758.30	12'208'740.00	12'208'740.00	12'578'954.48	12'578'954.48
Nettoergebnis						

#### 4.1.1 Kommentar

### 0 Allgemeine Verwaltung

	Jahresrechnung 2023		Budget 2023		Jahresrechnung 2022	
	Aufwand	Ertrag	Aufwand	Ertrag	Aufwand	Ertrag
	966'904.30	209'356.95	1'024'925.00	188'680.00	997'320.31	201'535.85
<b>Nettoergebnis</b>		<b>757'547.35</b>		<b>836'245.00</b>		<b>795'784.46</b>

- 0120 Exekutive: Minderaufwand bei den Tag- und Sitzungsgeldern des Gemeinderates von CHF 10'010.00.
- 0220 Allgemeine Dienste: Minderkosten beim Büromaterial von CHF 4'508.55. Minderaufwand bei den Honoraren für externe Berater, Gutachter, Fachexperten von CHF 22'000.00, da die vorgesehenen Reglementsüberarbeitungen noch nicht begonnen wurden. Mehrkosten beim Unterhalt immaterielle Anlagen (Software) von 3'253.90 für den Unterhalt des neuen Geschäftsverwaltungsprogramms. Minderkosten bei den Entschädigungen an den Kanton für die Dienstleistungen im Zusammenhang mit der Steuererhebung von CHF 3'562.95. Mehrertrag bei den Rückerstattungen Dritter von CHF 17'627.40 durch den Erhalt von Versicherungsleistungen. Mehrertrag bei den internen Verrechnungen von Dienstleistungen von CHF 7'526.75, aufgrund erhöhtem Aufwand der Bauverwaltungen in anderen Bereichen.

### 1 Öffentliche Ordnung und Sicherheit, Verteidigung

	Jahresrechnung 2023		Budget 2023		Jahresrechnung 2022	
	Aufwand	Ertrag	Aufwand	Ertrag	Aufwand	Ertrag
	361'583.60	336'119.08	378'335.00	354'615.00	384'156.60	320'363.65
<b>Nettoergebnis</b>		<b>25'464.52</b>		<b>23'720.00</b>		<b>63'792.95</b>

- 1400 Allgemeines Rechtswesen: Minderaufwand bei den Dienstleistungen Dritter (Baugebühren) von CHF 5'814.15. Minderaufwand von CHF 3'659.10 bei den Honoraren für externe Berater, Gutachter und Fachexperten. Mehrerträgen bei den Gebühren für Amtshandlungen (Verwaltung) von CHF 3'923.58.
- 1500 Feuerwehr: Minderaufwand bei Löhne, Tag und Sitzungsgelder von CHF 13'290.00 sowie beim Übungssold von CHF 9'720.00. Mehraufwand bei den Entschädigungen der Fixa von CHF 10'000.00 durch die rückwirkende Auszahlung von nicht ausgerichteten Entschädigungen. Minderaufwand beim Betriebs- und Verbrauchsmaterial von CHF 5'452.45. Minderaufwand beim Unterhalt des Korpsmaterials von CHF 6'783.90. Die Spezialfinanzierung Feuerwehr schliesst mit einem Ertragsüberschuss von CHF 27'691.43 ab. Budgetiert war ein Aufwandüberschuss von CHF 13'875.00.
- 1620 Zivilschutz: Mehraufwand bei den Abschreibungen von CHF 6'590.00, da die Beiträge aus dem Ersatzbeitragsfonds für den Umbau des KP II Kandermatte noch nicht ausbezahlt wurden.

## 2 Bildung

	Jahresrechnung 2023		Budget 2023		Jahresrechnung 2022	
	Aufwand	Ertrag	Aufwand	Ertrag	Aufwand	Ertrag
	5'411'964.54	2'799'050.94	5'471'890.00	2'690'770.00	5'343'288.48	2'800'459.78
<b>Nettoergebnis</b>		<b>2'612'913.60</b>		<b>2'781'120.00</b>		<b>2'542'828.70</b>

- 2110 Kindergarten: Minderkosten bei den Lehrerbesoldungskosten von CHF 42'773.37, da ab August 2023 der Kindergarten in Amsoldingen durch eine Basisstufe ersetzt wurde. Mehraufwand bei den internen Verrechnungen von CHF 9'404.45, da das Schulsekretariat erstmals in alle Schulbereiche intern verrechnet wurde. Minderertrag bei den Entschädigungen von Gemeinden von CHF 32'823.15 aufgrund der Schliessung der Kindergartenklasse in Amsoldingen.
- 2111 Basisstufe: Anstelle einer Kindergarten- und einer Schulkasse wird in Amsoldingen ab August 2023 eine Basisstufe geführt. Da die Basisstufe im Budget 2023 noch nicht enthalten war, führt dies zu Mehrkosten im Bereich der Basisstufe von CHF 68'542.68. Da die Basisstufe ausschliesslich durch Kinder der Gemeinde Amsoldingen genutzt wird, können sämtliche Kosten weiterverrechnet werden.
- 2120 Primarstufe: Minderaufwand bei den Personalkosten von total CHF 51'253.35 aufgrund der neuen Verbuchung des Schulsekretariats. Mehrkosten bei den Anschaffungen von immateriellen Anlagen (Software) von CHF 6'059.30. Mehrkosten bei den Dienstleistungen Dritter (EDV-Support) von CHF 6'089.60 durch die Begleitung einer externen Fachperson zur Unterstützung der Schulanliegen. Mehrkosten beim Unterhalt immaterieller Anlagen (Software) von CHF 7'839.60, da die Anzahl der Stunden im Supportvertrag des IT-Dienstleisters erhöht wurde. Mehrkosten bei den Lehrerbesoldungskosten von CHF 13'394.29. Mehraufwand bei den internen Verrechnungen von CHF 35'874.70, da das Schulsekretariat erstmals in alle Schulbereiche intern verrechnet wurde. Mehrertrag von CHF 16'486.15 bei den Kostenbeteiligungen Dritter und Rückerstattungen aufgrund der Erfolgreichen Durchführung der Zirkusprojekt-Woche. Minderertrag bei den Entschädigungen von Gemeinden (Betriebs- und Gehaltskosten) von CHF 26'510.90, welche auf die Einführung der Basisstufe und die Auflösung der Schulklasse in Amsoldingen zurückzuführen ist.
- 2130 Sekundarstufe I: Minderaufwand bei den Personalkosten von total CHF 43'222.65 aufgrund der neuen Verbuchung des Schulsekretariats. Minderkosten bei den Lehrmitteln von CHF 12'254.28. Mehrkosten bei den Dienstleistungen Dritter (EDV-Support) von CHF 19'244.50 durch die Begleitung einer externen Fachperson zur Unterstützung der Schulanliegen sowie zur Einrichtung neuer Leasinglaptops. Mehrkosten beim Unterhalt immaterieller Anlagen (Software) von CHF 16'989.45, da die Anzahl der Stunden im Supportvertrag des IT-Dienstleisters erhöht wurde. Minderkosten bei den Exkursionen, Schulreisen und Lager von CHF 13'247.95. Minderkosten von CHF 8'592.20 beim Schüleraustausch Tschechien. Mehrkosten bei den Lehrerbesoldungskosten von CHF 12'168.68. Minderkosten bei den Entschädigungen an den Kanton für den Gymnasiumsbesuch von CHF 56'580.55, da die Anzahl der Schüler und Schülerinnen tiefer war. Minderkosten bei den Entschädigungen an Gemeinden von CHF 22'980.20, da die Lehregehaltskosten der Kunst und Sportklassen neu in den Lastenausgleich fliessen und nicht mehr den Wohnsitzgemeinden der Schüler und Schülerinnen in Rechnung gestellt wird. Mehraufwand bei den internen Verrechnungen von CHF 27'927.35, da das Schulsekretariat erstmals in alle Schulbereiche intern verrechnet wurde. Minderertrag bei den Entschädigungen von Gemeinden (Betriebskosten) von CHF 13'018.85, aufgrund der tieferen Betriebskosten.
- 2170 Schulliegenschaften Primarschulen und Kindergarten: Minderkosten beim Unterhalt von Hochbauten von CHF 8'668.15. Mehraufwand bei den internen Verrechnungen von 6'938.10, da mehr Arbeiten durch andere Abteilungen erbracht wurden. Mehrertrag bei den Entschädigungen von Gemeinden von CHF 19'480.85, da durch die

- Einführung der Basisstufe in Amsoldingen mehr Kinder die 1. und 2. Klasse bereits in der Schule Kandermatte besuchen.
- 2176 Schulliegenschaften Oberstufenschulzentrum: Mehrkosten bei den Personalkosten von total CHF 7'209.45 aufgrund einer Pensumerhöhung sowie höheren Kosten bei den Ferienreinigungen. Mehrkosten auf dem Konto Unterhalt Hochbauten von CHF 5'775.83 durch unvorhergesehene Kosten für Heizungsreparaturen. Mehraufwand bei den internen Verrechnung 5'793.00, da mehr Arbeiten durch andere Abteilungen erbracht wurden. Minderertrag bei den Entschädigungen der Anschlussgemeinden von CHF 11'700.80 aufgrund der Schülerzahlen.
- 2180 Tagesbetreuung: Mehrkosten bei den Löhnen von CHF 33'078.20 durch die Anpassung des Pensums der Tagesschulleitung sowie der Zunahme der Schülerzahlen und dem damit verbundenen Mehraufwand. Mehraufwand bei den internen Verrechnungen von CHF 8'333.55, da erstmals auch ein Anteil des Schulsekretariats der Tagesschule verrechnet wurde. Mehrertrag bei den Elternbeiträgen von CHF 11'939.65 durch die Zunahme der betreuten Kinder. Mehrertrag von CHF 25'759.00, da beim Kanton Bern mehr Betreuungsstunden abgerechnet werden konnten.
- 2190 Schulleitung und Schulverwaltung: Mehraufwand von total CHF 109'771.65, da das gesamte Schulsekretariat erstmals im Bereich Schulleitung und Schulverwaltung verbucht wurde. Mehrertrag von CHF 103'177.00, da die Kosten des Schulsekretariats im Verhältnis der Schülerzahlen in die verschiedenen Schulbereiche intern verrechnet wurde.
- 2200 Sonderschulen: Minderaufwand bei den Personalkosten von total CHF 21'106.55 aufgrund der neuen Verbuchung des Schulsekretariats. Minderkosten von CHF 102'490.80 bei den Lehrerbesoldungskosten. Mehraufwand bei den internen Verrechnungen von CHF 17'857.55, da das Schulsekretariat erstmals in alle Schulbereiche intern verrechnet wurde. Minderertrag bei den Entschädigungen von Gemeinden (Gehaltskosten) von CHF 62'134.15 aufgrund der tieferen Lehregehaltskosten.

### 3 Kultur, Sport und Freizeit, Kirche

	Jahresrechnung 2023		Budget 2023		Jahresrechnung 2022	
	Aufwand	Ertrag	Aufwand	Ertrag	Aufwand	Ertrag
	112'983.88	14'558.30	132'175.00	14'720.00	104'087.67	14'646.75
<b>Nettoergebnis</b>		<b>98'425.58</b>		<b>117'455.00</b>		<b>89'440.92</b>

- 3320 Massenmedien: Minderkosten beim Unterhalt der Homepage von CHF 6'307.00, da die Erneuerung und Überarbeitung der Homepage noch nicht durchgeführt wurde.
- 3410 Sport: Minderkosten beim Unterhalt der Sportplatzes Mülimatt von CHF 12'360.70, da der neue Ballfangzaun nicht wie budgetiert realisiert werden konnte und es so zu Verzögerungen kam.

### 4 Gesundheit

	Jahresrechnung 2023		Budget 2023		Jahresrechnung 2022	
	Aufwand	Ertrag	Aufwand	Ertrag	Aufwand	Ertrag
	15'928.00	2'169.35	17'870.00	2'570.00	26'302.20	377.45
<b>Nettoergebnis</b>		<b>13'758.65</b>		<b>15'300.00</b>		<b>25'924.75</b>

Keine Bemerkungen.

## 5 Soziale Sicherheit

	Jahresrechnung 2023		Budget 2023		Jahresrechnung 2022	
	Aufwand	Ertrag	Aufwand	Ertrag	Aufwand	Ertrag
	2'058'787.20	106'513.69	2'251'375.00	108'600.00	2'125'023.80	96'468.39
<b>Nettoergebnis</b>		<b>1'952'273.51</b>		<b>2'142'775.00</b>		<b>2'028'555.41</b>

- 5320 Ergänzungsleistungen AHV / IV: Minderaufwand beim Lastenausgleich für die Ergänzungsleistungen von CHF 41'692.00, da die Prognosewerte höher waren als die effektive Abrechnung des Kantons.
- 5796 Regionaler Sozialdienst: Minderkosten bei den Restkosten des Regionalen Sozialdienstes Uetendorf von CHF 13'674.70.
- 5799 Lastenausgleich Sozialhilfe: Minderkosten beim Lastenausgleich Sozialhilfe von CHF 129'231.05, da die Prognosewerte höher waren als die effektive Abrechnung des Kantons.

## 6 Verkehr und Nachrichtenübermittlung

	Jahresrechnung 2023		Budget 2023		Jahresrechnung 2022	
	Aufwand	Ertrag	Aufwand	Ertrag	Aufwand	Ertrag
	767'622.70	114'054.30	815'280.00	109'450.00	761'979.86	108'334.50
<b>Nettoergebnis</b>		<b>653'568.40</b>		<b>705'830.00</b>		<b>653'645.36</b>

- 6150 Gemeindestrassen: Minderaufwand bei den Abschreibungen auf Strassen von CHF 5'160.00, da verschiedene Projekte noch nicht abgeschlossen sind. Minderertrag bei den internen Verrechnungen von Dienstleistungen an die Spezialfinanzierungen von CHF 11'693.00 aufgrund der geleisteten Stunden. Mehrertrag bei den internen Verrechnungen des allgemeinen Haushalts von CHF 10'686.50 aufgrund der geleisteten Stunden.
- 6290 Öffentlicher Verkehr, übriges: Minderkosten bei den Dienstleistungen Dritter von CHF 18'000.00, da die Projekte Bikesharing und Mobility nicht umgesetzt wurden.
- 6291 Gemeindeanteil Öffentlicher Verkehr: Minderkosten beim Lastenausgleich Öffentlicher Verkehr an den Kanton Bern von CHF 6'394.00

## 7 Umweltschutz und Raumordnung

	Jahresrechnung 2023		Budget 2023		Jahresrechnung 2022	
	Aufwand	Ertrag	Aufwand	Ertrag	Aufwand	Ertrag
	1'161'898.38	1'262'279.63	1'385'300.00	1'452'375.00	1'251'678.13	1'546'359.81
<b>Nettoergebnis</b>		<b>100'381.25</b>		<b>67'075.00</b>		<b>294'681.68</b>

- 7101 Wasserversorgung: Minderaufwand beim Unterhalt Tiefbauten (Wasserleitungen) von CHF 15'070.10 sowie beim Unterhalt Hydranten von CHF 8'664.95. Da die Anschlussgebühren mit CHF 22'151.30 um CHF 66'348.70 tiefer als budgetiert ausgefallen sind, liegen die Einlagen in SF Werterhalt (Anschlussgebühren) um diesen Betrag tiefer und die ordentliche Einlage in SF Werterhalt um CHF 66'346.70 höher. Tiefere interne Verrechnungen von CHF 11'221.90 aufgrund der vom Werkhoferpersonal geleisteten Stunden. Minderkosten bei den Beiträgen an Gemeinden und Gemeindeverbände von CHF 10'244.13 aufgrund des geringeren Wasserbezugs. Minderertrag bei den Anschlussgebühren durch die Verzögerung von Bauprojekten von CHF 66'348.70. Minderertrag bei der Entnahme aus SF Werterhalt von CHF 23'318.51 aufgrund der tieferen werterhaltenden Unterhaltskosten.

- 7201 Abwasserentsorgung: Minderaufwand bei den Ingenieurhonoraren von CHF 55'264.35, da der Budgetposten für den Support durch ein Ingenieurbüro nicht benötigt wurde. Minderaufwand beim Unterhalt des Kanalisationsnetzes von CHF 107'495.75. Da die Anschlussgebühren mit CHF 31'930.00 um CHF 57'270.00 tiefer als budgetiert ausgefallen sind, liegen die Einlagen in SF Werterhalt (Anschlussgebühren) um diesen Betrag tiefer und die ordentliche Einlage in SF Werterhalt um CHF 56'789.00 höher. Mehraufwand bei den planmässigen Abschreibungen übriger immaterieller Anlagen von CHF 10'750.00, da die Rückerstattungen für die Durchführung der GEP-Massnahmen noch nicht eingegangen sind. Minderaufwand bei den Beiträgen an Gemeindeverbände (ARA Thunersee) von CHF 10'057.80. Minderertrag bei den Anschlussgebühren durch die Verzögerung von Bauprojekten von CHF 57'270.00. Minderertrag bei der Entnahme aus SF Werterhalt von CHF 79'343.80 aufgrund der tieferen werterhaltenden Unterhaltskosten.
- 7301 Abfall: Minderaufwand bei den Entsorgungsgebühren des Hauskehrichts von CHF 4'084.02. Mehrkosten beim Unterhalt übriger Tiefbauten für Kehrichtsammelstellen von CHF 17'404.20.
- 7410 Gewässerverbauungen: Mehrkosten bei den Honoraren für externe Berater, Gutachter und Fachexperten von CHF 33'525.45 für die Erarbeitung des regionalen Biberkonzepts. Minderaufwand von CHF 9'600.00 bei den planmässigen Abschreibungen Wasserbau durch die Verzögerung von Investitionsprojekten. Mehrertrag bei den Entschädigungen von Gemeinden im Betrag von CHF 27'738.10 aufgrund der Beiträge an das regionale Biberkonzept.
- 7450 Naturgefahren: Minderkosten von CHF 6'000.00, da erneut auf das Einfordern der Einsatzkostenversicherung verzichtet wurde.
- 7900 Raumordnung: Mehrertrag bei den Mehrwertabschöpfungen von CHF 6'111.10 aufgrund der teuerungsbedingter Anpassung bei der Deponie Eyacher.

## 8 Volkswirtschaft

	Jahresrechnung 2023		Budget 2023		Jahresrechnung 2022	
	Aufwand	Ertrag	Aufwand	Ertrag	Aufwand	Ertrag
	2'840.95	86'014.90	4'380.00	89'400.00	3'620.80	80'779.45
<b>Nettoergebnis</b>	<b>83'173.95</b>		<b>85'020.00</b>		<b>77'158.65</b>	

Keine Bemerkungen.

## 9 Finanzen und Steuern

	Jahresrechnung 2023		Budget 2023		Jahresrechnung 2022	
	Aufwand	Ertrag	Aufwand	Ertrag	Aufwand	Ertrag
	1'650'244.75	7'580'641.16	727'210.00	7'197'560.00	1'581'496.63	7'409'628.85
<b>Nettoergebnis</b>	<b>5'930'396.41</b>		<b>6'470'350.00</b>		<b>5'828'132.22</b>	

- 9100 Allgemeine Gemeindesteuern: Minderaufwand von CHF 50'700.00 durch die Auflösung von Wertberichtigungen von gefährdeten Steuerguthaben. Mehrertrag bei den Einkommenssteuern der natürlichen Personen (inkl. Steuerauscheidungen) von CHF 79'624.90. Mehrertrag bei den Vermögenssteuern der natürlichen Personen (inkl. Steuerauscheidungen) von CHF 35'041.50. Mehrertrag bei den Quellensteuern von CHF 37'376.65. Mit CHF 135'862.30 liegen auch die Gewinnsteuern der juristischen Personen um CHF 80'362.30 über dem Budget 2023.
- 9101 Sondersteuern: Obwohl für die Budgetierung der Durchschnitt der letzten Jahre verwendet wurde, liegen die Erträge erneut über den Budgetwerten. Bei den Grundstückgewinnsteuern liegt der Mehrertrag bei CHF 91'357.45. Bei den Sonderveranlagungen ist der Mehrertrag CHF 45'362.30.

- 9102 Liegenschaftssteuern: Mehrertrag von CHF 34'080.95 bei den Liegenschaftssteuern.
- 9300 Finanz- und Lastenausgleich: Aufgrund der positiven Steuerkraftentwicklung der Gemeinde Thierachern liegen die Erträge aus dem Disparitätenabbau um CHF 11'299.00 unter dem Budget.
- 9610 Zinsen: Mehrkosten bei der Verzinsung von langfristigen Finanzverbindlichkeiten von CHF 31'231.00 durch die Ablösung und Neuaufnahme von Darlehen zu wesentlich höheren Zinssätzen. Mehrertrag bei den Zinsen auf Forderungen und Kontokorrenten von CHF 7'440.80.
- 9630 Liegenschaften des Finanzvermögens: Mehraufwand beim baulichen Unterhalt bei der Liegenschaft Geschäftshaus von CHF 30'684.69 (Sanierung Flachdach). Minderkosten beim Heizmaterial von CHF 11'956.75. Mehraufwand bei der Einlage SF Werterhalt von CHF 92'877.62 aufgrund des guten Jahresergebnis im allgemeinen Haushalt. Minderertrag von CHF 25'000.00 bei der Entnahme SF Werterhalt, da aufgrund des guten Rechnungsergebnisses und der mittelfristig bevorstehenden Unterhaltsarbeiten auf die Entnahme verzichtet wurde.
- 9900 Nicht aufgeteilte Posten: Mehraufwand bei den zusätzlichen Abschreibungen aufgrund der gesetzlichen Vorgaben von CHF 882'771.87.

## 4.2 Investitionsrechnung

	Jahresrechnung 2023		Budget 2023		Jahresrechnung 2022	
	Aufwand	Ertrag	Aufwand	Ertrag	Aufwand	Ertrag
0 Allgemeine Verwaltung	1'684'801.25	0.00	1'150'000.00	0.00	1'259.70	0.00
Nettoergebnis	1'684'801.25		1'150'000.00		1'259.70	
1 Öffentliche Ordnung und Sicherheit	56'032.30	0.00	0.00	0.00	161'387.40	0.00
Nettoergebnis	56'032.30				161'387.40	
2 Bildung	359'505.45	0.00	205'000.00	0.00	763'292.01	0.00
Nettoergebnis	359'505.45		205'000.00		763'292.01	
3 Kultur, Sport, Freizeit, Kirche	0.00	0.00	0.00	0.00	0.00	0.00
Nettoergebnis						
4 Gesundheit	0.00	0.00	0.00	0.00	0.00	0.00
Nettoergebnis						
5 Soziale Sicherheit	0.00	0.00	0.00	0.00	0.00	0.00
Nettoergebnis						
6 Verkehr	33'687.45	55'659.45	288'000.00	0.00	296'380.69	0.00
Nettoergebnis	21'972.00		288'000.00		296'380.69	
7 Umweltschutz und Raumordnung	207'065.60	0.00	1'319'000.00	43'000.00	503'710.85	6'939.75
Nettoergebnis	207'065.60		1'276'000.00		496'771.10	
8 Volkswirtschaft	0.00	0.00	0.00	0.00	0.00	0.00
Nettoergebnis						
9 Finanzen und Steuern	55'659.45	2'341'092.05	43'000.00	2'962'000.00	6'939.75	1'726'030.65
Nettoergebnis	2'285'432.60		2'919'000.00		1'719'090.90	
Total	2'396'751.50	2'396'751.50	3'005'000.00	3'005'000.00	1'732'970.40	1'732'970.40
Nettoergebnis						



## 5 SACHGRUPPEN

### 5.1 Erfolgsrechnung

	Jahresrechnung 2023		Budget 2023		Jahresrechnung 2022	
	Aufwand	Ertrag	Aufwand	Ertrag	Aufwand	Ertrag
3 Aufwand	12'483'066.87		12'192'970.00		12'307'450.95	
30 Personalaufwand	1'739'973.20		1'751'155.00		1'643'142.35	
31 Sach- und übriger Betriebsaufwand	1'724'027.26		2'123'750.00		2'049'095.42	
33 Abschreibungen Verwaltungsvermögen	670'260.00		680'790.00		686'611.60	
34 Finanzaufwand	179'307.93		135'350.00		214'599.34	
35 Einlagen in Fonds und Spezialfinanzierungen	258'692.00		259'175.00		308'733.95	
36 Transferaufwand	6'667'452.09		7'071'280.00		6'578'109.31	
38 Ausserordentlicher Aufwand	1'014'149.49		62'680.00		710'316.13	
39 Interne Verrechnungen	229'204.90		108'790.00		116'842.85	
4 Ertrag		12'331'724.46		12'017'710.00		12'578'954.48
40 Fiskalertrag		6'619'343.25		6'198'880.00		6'424'296.45
41 Regalien und Konzessionen		85'614.90		89'000.00		80'379.45
42 Entgelte		1'239'371.23		1'293'210.00		1'485'731.30
43 Verschiedene Erträge		179'111.10		173'000.00		363'981.66
44 Finanzertrag		312'497.41		314'010.00		309'432.25
45 Entnahmen aus Fonds und Spezialfinanzierungen		92'157.69		194'820.00		137'389.15
46 Transferertrag		3'416'362.33		3'463'960.00		3'503'861.72
48 Ausserordentlicher Ertrag		158'061.65		182'040.00		157'039.65
49 Interne Verrechnungen		229'204.90		108'790.00		116'842.85
9 Abschluss		151'342.41		175'260.00		271'503.53
90 Abschluss Erfolgsrechnung	27'691.43	179'033.84	15'770.00	191'030.00	271'503.53	0.00

### 5.1.1 Kommentar

Die Kommentare beziehen sich auf den Gesamthaushalt

#### 30 – Personalaufwand

Der Personalaufwand liegt mit CHF 1'739'973.20 um CHF 11'181.80 oder 0.6 % unter dem Budget. Während die Löhne für das Verwaltungs- und Betriebspersonals um CHF 42'246.00 über dem Budget liegen, schliessen die Löhne, Tag- und Sitzungsgelder für Behördenmitglieder um 38'272.60 unter dem Budget ab. Hauptgrund für die höheren Löhne beim Verwaltungs- und Betriebspersonals sind diverse Pensumsanpassungen bei der Tagesschule aufgrund der Betreuungszunahme der letzten Jahre. Die Minderkosten bei den Entschädigungen an die Behördenmitglieder ergeben sich durch tiefere Sitzungskosten bei der Exekutive sowie durch die Reorganisation im Bereich Bildung und der damit verbundenen Aufhebung diverser Kommissionen.

#### 31 – Sach- und übriger Betriebsaufwand

Der Sach- und übrige Betriebsaufwand schliesst mit CHF 1'724'027.26 um CHF 399'722.74 oder 18.8 % tiefer ab als budgetiert. Wesentliche Minderkosten gab es beim Unterhalt von Tiefbauten (CHF 110'120.50), den Honoraren externer Berater und Fachexperten (CHF 71'143.40) sowie bei den Wertberichtigungen auf Forderungen (CHF 51'100.00). Mehrkosten gab es hingegen bei dem Unterhalt immaterielle Anlagen (CHF 29'110.65) aufgrund der höheren Supportkosten in Bereich der Schulen.

#### 33 – Abschreibungen

Das bestehende Verwaltungsvermögen wurde per 1.1.2016 zu Buchwerten in HRM2 übernommen und beträgt CHF 3'335'914.31. Dieses wird innert 10 Jahren linear mit CHF 333'590.00 abgeschrieben. Die ordentlichen Abschreibungen nach HRM2 für ab 1.1.2016 neu in Betrieb genommene Investitionen liegen mit CHF 336'670.00 um CHF 16'351.60 unter dem Vorjahr. Der Grund für den Rückgang ist dabei auf die im 2023 nach fünf Jahren weggefallenen ICT-Abschreibungen der Gemeindeverwaltung (im 2022 noch CHF 22'608.60) zurückzuführen.

Die gesamten Abschreibungen betragen CHF 670'260.00 und liegen aufgrund verschiedener Projektverschiebungen um CHF 10'530.00 unter dem Budget.

#### 34 – Finanzaufwand

Der Finanzaufwand liegt mit CHF 179'307.93 um CHF 43'957.93 über dem budgetierten Betrag. Die Hauptgründe sind höhere Zinskosten durch die Ablösung und Neuaufnahme von Fremdkapital zu höheren Zinssätzen (CHF 31'231.00) sowie höhere Unterhaltskosten bei den Liegenschaften des Finanzvermögens durch die Flachdachsanieierung beim Geschäftshaus (CHF 30'066.63).

#### 35 – Einlagen in Fonds und Spezialfinanzierungen

Die Einlagen in Fonds und Spezialfinanzierungen liegen mit CHF 258'692.00 im Bereich des budgetierten Betrags von CHF 259'175.00. Die Einlagen in Fonds und Spezialfinanzierung beinhalten die Einlagen in den Werterhalt der Spezialfinanzierungen Wasser und Abwasser.

#### 36 – Transferaufwand

Mit CHF 6'667'452.09 schliesst der Transferaufwand um CHF 403'827.91 oder 5.7 % tiefer ab als vorgesehen. Die grössten Abweichungen in Form von Minderkosten gab es beim Lastenausgleich Sozialhilfe (CHF 129'231.05), beim Lastenausgleich der Ergänzungsleistungen (CHF 41'692.00), bei den Lehrergehaltskosten (CHF 72'124.95) sowie bei den Schulgeldern für den Besuch des Gymnasiums (CHF 56'580.55).

**38 – Ausserordentlicher Aufwand**

Der ausserordentliche Aufwand beträgt CHF 1'014'149.49. Aufgrund der gesetzlichen Vorgaben muss der gesamte Ertragsüberschuss des allgemeinen Haushalts von CHF 882'771.87 für zusätzliche Abschreibungen verwendet werden. Weiter ist im ausserordentlichen Aufwand die Einlage in den Werterhalt der Liegenschaften des Finanzvermögens im Betrag von CHF 131'377.62 enthalten.

**39 – Interne Verrechnungen**

Die internen Verrechnungen (ohne Spezialfinanzierungen) liegen mit CHF 229'204.90 um CHF 120'414.90 über den Budgetwert. Grund dafür ist mit CHF 103'177.00 die neue Verbuchung des Schulsekretariats im Bereich Schulleitung und Schulverwaltung und die damit verbundene interne Verrechnung in sämtliche Schulbereiche.

**40 – Fiskalertrag**

Die Einnahmen aus den Steuern liegen mit CHF 6'619'343.25 um CHF 420'463.25 (6.8 %) über dem Budget. Im Vergleich zum Vorjahr beträgt die Zunahme CHF 195'046.80 oder 3.0 %. Die Erträge aus den Einkommens- und Vermögenssteuern der natürlichen Personen (inkl. Quellensteuern) liegen um CHF 166'861.35 über dem budgetierten Wert. Auch die Erträge bei den juristischen Personen liegen mit CHF 136'912.25 um CHF 78'412.25 über dem Budget. Weiter liegen auch die Vermögensgewinnsteuern, bestehend aus Grundstückgewinnsteuern und Sonderveranlagungen, um CHF 136'719.75 sowie die Liegenschaftssteuern um CHF 34'080.95 im Plus.

**41 – Regalien und Konzessionen**

Die Konzessionserträge, welche die BKW AG der Gemeinde zu entrichten hat, liegen mit CHF 85'614.90 um CHF 3'385.10 unter dem Budget.

**42 – Entgelte**

Mit CHF 1'239'371.23 liegen die Entgelte um CHF 53'838.77 unter dem Budget. Der Hauptgrund liegt dabei bei den tieferen Benützungsgebühren und Dienstleistungen. Aufgrund tieferer Anschlussgebühren im Bereich Wasser und Abwasser liegen diese um CHF 124'840.60 unter dem Budget. Mehrerträge von CHF 50'100.80 gab es hingegen bei den Rückerstattungen Dritter aufgrund erhaltene Versicherungsleistungen sowie höherer Einnahmen des Zirkusprojekts an Unterstufenschule.

**43 – Verschiedene Erträge**

Die verschiedenen Erträge beinhalten die Infrastrukturbeiträge aus der Deponie. Mit CHF 179'111.10 liegen diese um CHF 6'111.10 über dem Budgetwert.

**44 – Finanzertrag**

Der gesamte Finanzertrag beträgt CHF 312'497.41 und liegt somit um CHF 1'512.59 oder 0.5 % unter dem Budget.

**45 – Entnahme aus Fonds und Spezialfinanzierungen**

Die Entnahme aus Fonds und Spezialfinanzierungen liegt mit CHF 92'157.69 um CHF 102'662.31 unter dem budgetierten Wert. Der Minderertrag begründet sich dadurch, dass weniger Unterhaltskosten im Bereich Wasser und Abwasser angefallen ist, welcher dem Werterhalt hätte entnommen werden können.

**46 – Transferertrag**

Der Transferertrag beläuft sich gesamthaft auf CHF 3'416'362.33 und liegt somit um CHF 47'597.67 unter dem Budget. Der Hauptgrund liegt dabei bei den tieferen Gemeindebeiträgen im Bereich Massnahmen Regelschule (CHF 62'134.15) aufgrund der tieferen Lehrer-gehaltskosten. Mehrerträge gab es hingegen im Bereich Gewässerverbauungen im Zusammenhang mit der Weiterverrechnung des regionalen Biberkonzepts (CHF 27'738.10) sowie

bei der Tagesschule durch die Zunahme der Betreuungsstunden und dem daraus auch höheren Kantonsbeitrag (CHF 25'759.00).

#### **49 – Interne Verrechnungen**

Siehe "39 – Interne Verrechnungen".

## 5.2 Investitionsrechnung

	Jahresrechnung 2023		Budget 2023		Jahresrechnung 2022	
	Aufwand	Ertrag	Aufwand	Ertrag	Aufwand	Ertrag
5 Ausgaben	2'396'751.50		3'005'000.00		1'732'970.40	
50 Sachanlagen	2'306'786.65		2'816'000.00		1'712'837.45	
52 Immaterielle Anlagen	4'085.90		73'000.00		6'281.95	
56 Eigene Investitionsbeiträge	30'219.50		73'000.00		6'911.25	
59 Übertrag an Bilanz	55'659.45		43'000.00		6'939.75	
6 Einnahmen		2'396'751.50		3'005'000.00		1'732'970.40
63 Investitionsbeiträge für eigene Rechnung		55'659.45		43'000.00		6'939.75
69 Übertrag an Bilanz		2'341'092.05		2'962'000.00		1'726'030.65

## 6 GELDFLUSSRECHNUNG

### Geldflussrechnung

#### Gesamthaushalt

#### Einwohnergemeinde Thierachern

Bezeichnung	CHF	CHF
	2023	2022
<b>Geldfluss aus betrieblicher Tätigkeit</b>		
Ertragsüberschuss / (-) Aufwandüberschuss	-151'342.41	271'503.53
Abschreibungen Verwaltungsvermögen	670'260.00	686'611.60
Abschreibungen Investitionsbeiträge	5'580.00	4'660.00
Einlagen in das Eigenkapital	1'014'149.49	710'316.13
(-) Entnahmen aus dem Eigenkapital	-158'061.65	-157'039.65
Verluste aus Verkauf Finanzanlagen FV und Übertragung Finanzanlagen FV ins VV / (-) Gewinne aus Verkauf Finanzanlagen FV	0.00	0.00
Verluste aus Verkauf Sachanlagen FV und Übertragung Sachanlagen FV ins VV / (-) Gewinne aus Verkauf Sachanlagen FV	0.00	0.00
Wertberichtigungen Anlagen FV / (-) Wertberichtigungen Anlagen FV	1'022.00	0.00
Wertberichtigungen Darlehen/Beteiligungen VV	0.00	0.00
(-) Aufwertung VV	0.00	0.00
Abnahme/(-) Zunahme Forderungen	-122'004.49	306'363.09
Abnahme/(-) Zunahme Vorräte	0.00	0.00
(-) Zunahme/Abnahme aktive Rechnungsabgrenzungen	574'402.27	-489'529.67
Zunahme/(-) Abnahme Laufende Verbindlichkeiten	-74'607.55	139'621.86
(-) Abnahme/Zunahme kurzfr. Rückstellungen	0.00	0.00
Zunahme/(-) Abnahme passive Rechnungsabgrenzungen	8'522.00	49'443.01
(-) Abnahme/Zunahme langfr. Rückstellungen	0.00	0.00
Zunahme/(-) Abnahme Spezialfinanzierungen im EK und Vorfinanzierungen	166'534.31	171'344.80
<b>Geldfluss aus betrieblicher Tätigkeit</b>	<b>1'934'453.97</b>	<b>1'693'294.70</b>

<b>Geldfluss aus Investitionstätigkeit</b>		
Zahlungen für Nettoinv. Sachanlagen + Immat. Anlagen + Investitionsbeiträge VV	-2'276'629.05	-2'101'422.09
(-) Auszahlungen für Darlehen/Beteiligungen VV	0.00	0.00
Einzahlung für Darlehen/Beteiligungen VV	0.00	0.00
(-) Kauf Sachanlagen FV	0.00	0.00
Verkauf Sachanlagen FV	0.00	0.00
(-) Investitionen Sachanlagen FV	0.00	0.00
(-) Kauf kurzfristige Finanzanlagen FV	0.00	0.00
Verkauf kurzfristige Finanzanlagen FV	0.00	0.00
(-) Kauf langfristige Finanzanlagen FV	0.00	0.00
Verkauf langfristige Finanzanlagen FV	0.00	0.00
<b>Geldfluss aus Investitionstätigkeit</b>	<b>-2'276'629.05</b>	<b>-2'101'422.09</b>

<b>Geldfluss aus Finanzierungstätigkeit</b>		
Zunahme/ (-) Abnahme Kontokorrente mit Dritten	-8'400.55	-5'208.65
Aufnahme kurzfristige Finanzverbindlichkeiten	0.00	3'250'000.00
(-) Rückzahlung kurzfristige Finanzverbindlichkeiten	-2'000'000.00	-2'250'000.00
Aufnahme langfristige Finanzverbindlichkeiten	4'000'000.00	0.00
(-) Rückzahlung langfristige Finanzverbindlichkeiten	-10'000.00	-2'010'000.00
(-) Abnahme/Zunahme Stiftungen, Legate, Zuwendungen im FK sowie Fonds im FK	4'491.54	6'184.25
<b>Geldfluss aus Finanzierungstätigkeit</b>	<b>1'986'090.99</b>	<b>-1'009'024.40</b>

<b>Total Geldfluss</b>	<b>1'643'915.91</b>	<b>-1'417'151.79</b>
Bestand Flüssige Mittel und kurzfristige Geldanlagen 1.1.	1'158'501.19	2'575'652.98
<b>Bestand Flüssige Mittel und kurzfristige Geldanlagen 31.12.</b>	<b>2'802'417.10</b>	<b>1'158'501.19</b>

## 7 FINANZKENNZAHLEN

### 7.1 Gesamthaushalt

Kennzahl	JR 2023 Wert	Ø 5 Jahre Wert	Kommentar/Interpretation
Nettoverschuldungsquotient	- 57.24 %		<b>Nettoschulden in % des Fiskalertrags (inkl. Finanzausgleich).</b> ≤ 0 % Nettovermögen > 0 % – 50 % geringe Nettoverschuldung > 50 % – 100 % mittlere Nettoverschuldung > 100 % – 150 % erhöhte Nettoverschuldung > 150 % sehr hohe Nettoverschuldung
Selbstfinanzierungsgrad	67.69 %	125.60 %	<b>Selbstfinanzierung in % der Nettoinvestitionen.</b> ≥ 100 % ideal 50 % – 99.9 % problematisch bis vertretbar < 50 % ungenügend
Zinsbelastungsanteil	0.33 %	0.03 %	<b>Nettozinsen in % des laufenden Ertrags.</b> < -1 % extrem tiefer Zinsbelastungsanteil -1 % – 0 % sehr tiefer Zinsbelastungsanteil > 0 % – 1 % tiefer Zinsbelastungsanteil > 1 % – 2 % mittlerer Zinsbelastungsanteil > 2 % erhöhter Zinsbelastungsanteil
Bruttoverschuldungsanteil	51.57 %		<b>Bruttoschuld in % der Gesamtausgaben.</b> ≤ 50 % sehr gut > 50 % – 100 % gut > 100 % – 150 % mittel > 150 % – 200 % schlecht > 200 % kritisch
Investitionsanteil	18.44 %	12.89 %	<b>Bruttoinvestitionen in % der Gesamtausgaben.</b> > 30 % sehr starke Investitionstätigkeit > 20 % – 30 % starke Investitionstätigkeit > 10 % – 20 % mittlere Investitionstätigkeit ≤ 10 % schwache Investitionstätigkeit
Kapitaldienstanteil	5.92 %	5.77 %	<b>Kapitaldienst in % des laufenden Ertrags.</b> < 5 % geringe Belastung 5 % – 15 % tragbare Belastung > 15 % hohe Belastung
Nettoschuld in Franken pro Einwohner	- 1'418.24		≤ 0 Nettovermögen > 0 – 2000 geringe bis mittlere Nettoschuld > 2000 hohe bis sehr hohe Nettoschuld
Selbstfinanzierungsanteil	12.78 %	14.88 %	<b>Selbstfinanzierung in % des laufenden Ertrags.</b> > 15 % gut 5 % – 15 % mittel < 5 % schwach
Bilanzüberschussquotient	73.15 %		≥ 60 % grosser Bilanzüberschussquotient 30 % – 59.9 % mittlerer Bilanzüberschussquotient < 30 % kleiner Bilanzüberschussquotient
Nettozinsbelastungsanteil	- 1.50 %	- 3.59 %	<b>Finanzaufwand netto in % des Steuerertrags.</b> < -1 % extrem tiefe Nettozinsbelastung -1 % – 0 % sehr tiefe Nettozinsbelastung > 0 % – 1 % tiefe Nettozinsbelastung > 1 % – 2 % mittlere Nettozinsbelastung > 2 % erhöhte Nettozinsbelastung
Massgebliches Eigenkapital pro Einwohner	3'064.72		> 8000 sehr hohes Massgebliches Eigenkapital > 4000 – 8000 hohes Massgebliches Eigenkapital > 2000 – 4000 mittleres Massgebliches Eigenkapital 0 – 2000 geringes Massgebliches Eigenkapital < 0 fehlendes Massgebliches Eigenkapital



## 7.2 Allgemeiner Haushalt

Kennzahl	JR 2023 Wert	Ø 5 Jahre Wert	Kommentar/Interpretation
Selbstfinanzierungsgrad	67.29 %	133.00 %	<b>Selbstfinanzierung in % der Nettoinvestitionen.</b> ≥ 100 % ideal 50 % – 99.9 % problematisch bis vertretbar < 50 % ungenügend

## 7.3 Spezialfinanzierung Feuerwehr

Kennzahl	JR 2023 Wert	Ø 5 Jahre Wert	Kommentar/Interpretation
Selbstfinanzierungsgrad	100.00 %	100.00 %	<b>Selbstfinanzierung in % der Nettoinvestitionen.</b> ≥ 100 % ideal 50 % – 99.9 % problematisch bis vertretbar < 50 % ungenügend Im 2023 keine Investitionen.
Kostendeckungsgrad	110.80 %	113.98 %	<b>Aufwand in % des Ertrags.</b> ≥ 100 % ideal

## 7.4 Spezialfinanzierung Wasserversorgung

Kennzahl	JR 2023 Wert	Ø 5 Jahre Wert	Kommentar/Interpretation
Selbstfinanzierungsgrad	176.14 %	78.42 %	<b>Selbstfinanzierung in % der Nettoinvestitionen.</b> ≥ 100 % ideal 50 % – 99.9 % problematisch bis vertretbar < 50 % ungenügend
Kostendeckungsgrad	87.91 %	111.15 %	<b>Aufwand in % des Ertrags.</b> ≥ 100 % ideal
Werterhaltungsquote	10.82 %	X	<b>Bestand des Werterhalts in % des Wiederbeschaffungswertes.</b>

## 7.5 Spezialfinanzierung Abwasserentsorgung

Kennzahl	JR 2023 Wert	Ø 5 Jahre Wert	Kommentar/Interpretation
Selbstfinanzierungsgrad	13.08 %	86.16 %	<b>Selbstfinanzierung in % der Nettoinvestitionen.</b> ≥ 100 % ideal 50 % – 99.9 % problematisch bis vertretbar < 50 % ungenügend
Kostendeckungsgrad	71.74 %	108.17 %	<b>Aufwand in % des Ertrags.</b> ≥ 100 % ideal
Werterhaltungsquote	23.56 %	X	<b>Bestand des Werterhalts in % des Wiederbeschaffungswertes.</b>

## 7.6 Spezialfinanzierung Abfall

Kennzahl	JR 2023 Wert	Ø 5 Jahre Wert	Kommentar/Interpretation
Selbstfinanzierungsgrad	100.00 %	100.00 %	<b>Selbstfinanzierung in % der Nettoinvestitionen.</b> ≥ 100 % ideal 50 % – 99.9 % problematisch bis vertretbar < 50 % ungenügend Im 2023 keine Investitionen.
Kostendeckungsgrad	93.75 %	110.06 %	<b>Aufwand in % des Ertrags.</b> ≥ 100 % ideal

## 8 ANTRAG DER EXEKUTIVE

### GENEHMIGUNG:

Gemäss Art. 71 GV (170.111) verabschiedet der Gemeinderat die Jahresrechnung 2023 der Einwohnergemeinde Thierachern:

ERFOLGSRECHNUNG	Aufwand <b>Gesamthaushalt</b>	CHF	12'253'861.97
	Ertrag <b>Gesamthaushalt</b>	CHF	12'102'519.56
	Aufwandüberschuss	CHF	151'342.41
davon			
	Aufwand <b>Allgemeiner Haushalt</b>	CHF	10'963'540.67
	Ertrag <b>Allgemeiner Haushalt</b>	CHF	10'963'540.67
	Aufwand-/Ertragsüberschuss	CHF	0.00
	Aufwand <b>Feuerwehr</b>	CHF	256'400.57
	Ertrag <b>Feuerwehr</b>	CHF	284'092.00
	Ertragsüberschuss	CHF	27'691.43
	Aufwand <b>Wasserversorgung</b>	CHF	361'737.36
	Ertrag <b>Wasserversorgung</b>	CHF	318'000.64
	Aufwandüberschuss	CHF	43'736.72
	Aufwand <b>Abwasserentsorgung</b>	CHF	423'731.35
	Ertrag <b>Abwasserentsorgung</b>	CHF	303'990.10
	Aufwandüberschuss	CHF	119'741.25
	Aufwand <b>Abfall</b>	CHF	248'452.02
	Ertrag <b>Abfall</b>	CHF	232'896.15
	Aufwandüberschuss	CHF	15'555.87
INVESTITIONSRECHNUNG	Ausgaben	CHF	2'341'092.05
	Einnahmen	CHF	55'659.45
	Nettoinvestitionen	CHF	2'285'432.60
NACHKREDITE gemäss Ziffer 1.1.5		CHF	1'620'959.16

## **ANTRAG:**

Der Gemeindeversammlung wird beantragt, die Jahresrechnung 2023 zu genehmigen.

Thierachern, 25. März 2024

**Einwohnergemeinde Thierachern**

Der Gemeinderatspräsident

Die Gemeindeschreiberin

Sven Heunert

Lelia Arn

Der Finanzverwalter

Michael Aeberhard

## 9 BESTÄTIGUNGSBERICHT



Tel. +41 34 421 88 11  
www.bdo.ch  
burgdorf@bdo.ch

BDO AG  
Farbweg 11  
3400 Burgdorf

### Bericht des Rechnungsprüfungsorgans zur Jahresrechnung 2023

An die Gemeindeversammlung der

Einwohnergemeinde Thierachern

#### *Prüfungsurteil*

Als Rechnungsprüfungsorgan haben wir die Jahresrechnung der Einwohnergemeinde Thierachern, bestehend aus Berichterstattung, Bilanz, Erfolgsrechnung, Investitionsrechnung, Geldflussrechnung und Anhang für das am 31. Dezember 2023 abgeschlossene Rechnungsjahr geprüft.

Nach unserer Beurteilung entspricht die Jahresrechnung für das am 31. Dezember 2023 abgeschlossene Rechnungsjahr den kantonalen und kommunalen gesetzlichen Vorschriften.

#### *Grundlage für das Prüfungsurteil*

Wir haben unsere Abschlussprüfung in Übereinstimmung mit den gesetzlichen Vorschriften und der Arbeitshilfe für Rechnungsprüfungsorgane (AH RPO, Ausgabe 2016) durchgeführt. Unsere Verantwortlichkeiten nach diesen Vorschriften sind im Abschnitt "Verantwortlichkeiten des Rechnungsprüfungsorgans für die Prüfung der Jahresrechnung" unseres Berichts weitergehend beschrieben. Wir sind von der Gemeinde Thierachern unabhängig in Übereinstimmung mit den kantonalen und kommunalen gesetzlichen Vorschriften und den Anforderungen des Berufsstands, und wir haben unsere sonstigen beruflichen Verhaltenspflichten in Übereinstimmung mit diesen Anforderungen erfüllt.

#### *Verantwortlichkeiten des Gemeinderates für die Jahresrechnung*

Der Gemeinderat ist verantwortlich für die Aufstellung einer Jahresrechnung in Übereinstimmung mit den kantonalen und kommunalen gesetzlichen Vorschriften und für die internen Kontrollen, die der Gemeinderat als notwendig feststellt, um die Aufstellung einer Jahresrechnung zu ermöglichen, die frei von wesentlichen falschen Darstellungen aufgrund von dolosen Handlungen oder Irrtümern ist.

#### *Verantwortlichkeiten des Rechnungsprüfungsorgans für die Prüfung der Jahresrechnung*

Unsere Ziele sind, hinreichende Sicherheit darüber zu erlangen, ob die Jahresrechnung als Ganzes frei von wesentlichen falschen Darstellungen aufgrund von dolosen Handlungen oder Irrtümern ist, und einen Bericht abzugeben, der unser Prüfungsurteil beinhaltet. Hinreichende Sicherheit ist ein hohes Mass an Sicherheit, aber keine Garantie dafür, dass eine in Übereinstimmung mit den kantonalen und kommunalen gesetzlichen Vorschriften und der Arbeitshilfe für Rechnungsprüfungsorgane (AH RPO, Ausgabe 2016) durchgeführte Abschlussprüfung eine wesentliche falsche Darstellung, falls eine solche vorliegt, stets aufdeckt. Falsche Darstellungen können aus dolosen Handlungen oder Irrtümern resultieren und werden als wesentlich gewürdigt, wenn von ihnen einzeln oder insgesamt vernünftigerweise erwartet werden könnte, dass sie die auf der Grundlage dieser Jahresrechnung getroffenen wirtschaftlichen Entscheidungen von Nutzern beeinflussen.

Als Teil einer Abschlussprüfung in Übereinstimmung mit der Arbeitshilfe für Rechnungsprüfungsorgane (AH RPO, Ausgabe 2016) üben wir während der gesamten Abschlussprüfung pflichtgemässes Ermessen aus und bewahren eine kritische Grundhaltung. Darüber hinaus:

- Identifizieren und beurteilen wir die Risiken wesentlicher falscher Darstellungen in der Jahresrechnung aufgrund von dolosen Handlungen oder Irrtümern, planen und führen Prüfungshandlungen als Reaktion auf diese Risiken durch sowie erlangen Prüfungsnachweise, die ausreichend und geeignet sind, um als Grundlage für unser Prüfungsurteil zu dienen. Das Risiko, dass aus dolosen Handlungen resultierende wesentliche falsche Darstellungen nicht aufgedeckt werden, ist höher als ein aus Irrtümern resultierendes, da dolose Handlungen kollusives Zusammenwirken, Fälschungen, beabsichtigte Unvollständigkeiten, irreführende Darstellungen oder das Ausserkraftsetzen interner Kontrollen beinhalten können.
- Gewinnen wir ein Verständnis von den für die Prüfung relevanten Internen Kontrollen, um Prüfungshandlungen zu planen, die unter den gegebenen Umständen angemessen sind, jedoch nicht mit dem Ziel, ein Prüfungsurteil zur Wirksamkeit des Internen Kontrollsystems der Gemeinde abzugeben.
- Beurteilen wir die Angemessenheit der angewandten Rechnungslegungsmethoden sowie die Vertretbarkeit der dargestellten geschätzten Werte in der Rechnungslegung und damit zusammenhängenden Angaben.



Wir kommunizieren mit dem Gemeinderat unter anderem über den geplanten Umfang und die geplante zeitliche Einteilung der Abschlussprüfung sowie über bedeutsame Prüfungsfeststellungen, einschliesslich etwaiger bedeutsamer Mängel im Internen Kontrollsystem, die wir während unserer Abschlussprüfung identifizieren.

*Berichterstattung aufgrund weiterer gesetzlicher Vorschriften*

Wir bestätigen, dass wir die Anforderungen an die Befähigung gemäss Art. 123 GV erfüllen und keine mit unserer Unabhängigkeit nicht vereinbare Sachverhalte vorliegen.

Wir beantragen, die Jahresrechnung per 31. Dezember 2023 mit Aktiven und Passiven von CHF 22'153'153.78 und einem Aufwandüberschuss (Gesamthaushalt) von CHF 151'342.41 zu genehmigen.

Burgdorf, 16. April 2024

BDO AG

Bernhard Remund

Zugelassener Revisionsexperte

ppa. Maik Morf

Leitender Revisor  
Zugelassener Revisionsexperte

## 10 GENEHMIGUNG DER JAHRESRECHNUNG

Die Gemeindeversammlung der Einwohnergemeinde Thierachern hat die Jahresrechnung 2023 am 10. Juni 2024 gemäss dem vorstehenden Antrag des Gemeinderates vom 25. März 2024 genehmigt.

Thierachern, 10. Juni 2024

**Einwohnergemeinde Thierachern**

Der Gemeindeversammlungsleiter

Der Gemeinderatspräsident

André Schneeberger

Sven Heunert

Die Gemeindeschreiberin

Lelia Arn

## 11 ANHANG

### 11.1 Regelwerk

#### 11.1.1 Angewendetes Regelwerk

Der Rechnungsabschluss der Gemeinde Thierachern ist in Übereinstimmung mit den geltenden kantonalen gesetzlichen Grundlagen erstellt worden.

- Gemeindegesetz (GG, BSG 170.11)
- Gemeindeverordnung (GV, BSG 170.111)
- Direktionsverordnung über den Finanzhaushalt der Gemeinden (FHDV, BSG 170.511)

Diese orientieren sich gemäss Art. 70 Absatz 1 GG am Harmonisierten Rechnungslegungsmodell für die Kantone und Gemeinden, HRM2, laut Handbuch der Konferenz der Kantonalen Finanzdirektoren. Die kantonalen Bestimmungen weichen in einzelnen Bereichen von den Empfehlungen des HRM2 ab. Das Amt für Gemeinden und Raumordnung stellt eine Auflistung dieser Ausnahmen zur Verfügung unter [www.be.ch/gemeinden](http://www.be.ch/gemeinden) > Rubrik Gemeindefinanzen > HRM2 > Praxishilfen.

#### 11.1.2 Bewertung Finanzvermögen

Vermögenswerte im Finanzvermögen werden bilanziert, wenn sie einen künftigen Nutzen erbringen und ihr Wert verlässlich ermittelt werden kann. Sie werden bei erstmaliger Bilanzierung zu Anschaffungs- bzw. Herstellungskosten bilanziert. Entstehen der Gemeinde keine Kosten, wird zum Verkehrswert zum Zeitpunkt des Zugangs bilanziert. Folgebewertungen erfolgen zum Verkehrswert am Bilanzstichtag, wobei eine systematische Neubewertung bei Liegenschaften mit Ausnahme von Baurechten alle fünf Jahre oder bei Änderung des amtlichen Werts, bei allen anderen Vermögenswerten jährlich erfolgt. Die Bilanzwerte sind bei eingetretenen dauerhaften Wertminderungen oder Verlusten sofort zu berichtigen.

#### Folgebewertung Finanzvermögen

Das Finanzvermögen wurde gemäss Anhang 1 der GV neu bewertet.

Bilanzkonto	Bezeichnung	Auf-/Abwertung in CHF	Bewertungsmethode (Anhang 1, GV)	Leztmalige Bewertung
10800.01	Unterer Schwand, Parz. Nr. 8	0.00	amtlicher Wert x 1.4	31.12.2020
10800.02	Räbgässli, Parz. Nr. 125	0.00	amtlicher Wert x 1.4	31.12.2020
10800.03	Mülimatt, Parz. Nr. 503	0.00	amtlicher Wert x 1.4	31.12.2020
10800.04	Mülimatt, Parz. Nr. 504	-322.00	amtlicher Wert x 1.4	31.12.2023
10800.05	Mülimatt, Parz. Nr. 579	-700.00	amtlicher Wert x 1.4	31.12.2023
10800.06	Zälg, Parzelle Nr. 538	0.00	Anschaffungskosten	31.12.2020
10800.07	Zälg, Parzelle Nr. 539	0.00	Anschaffungskosten	31.12.2020
10800.08	Husmatte, Parzelle Nr. 435	0.00	amtlicher Wert x 1.4	31.12.2021



10840.01	Dorfstrasse 1, Parz. Nr. 192	0.00	amtlicher Wert x 1.4	31.12.2020
10840.02	Fritz-Indermühleweg 8 und 8a, Parz. 411	0.00	amtlicher Wert x 1.4	31.12.2021
10840.03	Schwandstrasse 2, Einstellhallenplätze und Bastelraum, Parz. 354	0.00	amtlicher Wert x 1.4	31.12.2020

### 11.1.3 Bewertung Verwaltungsvermögen

Vermögenswerte im Verwaltungsvermögen werden bilanziert, wenn sie einen künftigen mehrjährigen öffentlichen Nutzen hervorbringen und ihr Wert verlässlich ermittelt werden kann.

Sie werden zu Anschaffungs- bzw. Herstellkosten nach der Nettomethode bilanziert und nach der definierten Nutzungsdauer linear abgeschrieben. Entstehen der Gemeinde keine Kosten, wird zum Verkehrswert zum Zeitpunkt des Zugangs bilanziert. Die Bilanzwerte sind bei eingetretenen dauerhaften Wertminderungen oder Verlusten sofort zu berichtigen. Die geltenden Anlagekategorien und Nutzungsdauern sind in Anhang 2 GV umschrieben.

### 11.1.4 Aktivierungsgrenzen

Allgemeiner Haushalt	30'000.00
Spezialfinanzierungen	30'000.00

### 11.1.5 Bestehendes Verwaltungsvermögen

Seit dem Übergang auf HRM2 im Jahr 2016 wird das bestehende Verwaltungsvermögen linear über 10 Jahre abgeschrieben. Davon ausgenommen sind die Positionen gemäss Ziffer 4.1.3 der Übergangsbestimmungen der GV.

## 11.2 Grundlagen der Jahresrechnung

Als Grundlagen für die Jahresrechnung 2023 dienen das Budget 2023 und die Jahresrechnung 2022, die wie folgt beschlossen wurden:

	<b>Budget 2023</b>	<b>Jahresrechnung 2022</b>
Gemeinderat	17.10.2022	20.03.2023
Bestätigungsbericht Rechnungsprüfungsorgan		24.04.2023
Gemeindeversammlung (resp. Urnenabstimmung)	28.11.2022	12.06.2023

## 11.3 Eigenkapitalnachweis

Eigenkapitalnachweis Einwohnergemeinde Thierachern

in Tausend CHF

Eigenkapital per 01.01.2023			Veränderungsnachweis			Eigenkapital per 31.12.2023				
		CHF	Erhöhung (+) durch		CHF	Reduktion (-) durch		CHF		
29	Eigenkapital	14'844			1'301			-429		
29	Eigenkapital							15'715		
290	Verpflichtungen (+) bzw. Vorschüsse (-) gegenüber Spezialfinanzierungen	2'312	Einlagen in SF EK		28	Entnahmen aus SF EK		-179		
29000	SF Feuerwehr zweiseitig	396	9010.71	28	9011.71	0	29000	SF Feuerwehr zweiseitig	424	
29001	SF Wasserversorgung	672	9010.11	0	9011.11	-44	29001	SF Wasserversorgung	629	
29002	SF Abwasserentsorgung	801	9010.21	0	9011.21	-120	29002	SF Abwasserentsorgung	682	
29003	SF Abfall	442	9010.31	0	9011.31	-16	29003	SF Abfall	426	
293	Vorfinanzierungen	5'710	Einlagen in Vorfinanzierungen EK		390	Entnahmen aus Vorfinanzierungen des EK		-92		
29300	Liegenschaften FV Werterhalt	54	3893.01	131	4893.01	0	29300	Liegenschaften FV Werterhalt	186	
29301	Wasserversorgung Werterhalt	1'267	3510.xx	94	4510.11	-34	29301	Wasserversorgung Werterhalt	1'327	
29302	Abwasserentsorgung Werterhalt	4'388	3510.xx	165	4510.21	-58	29302	Abwasserentsorgung Werterhalt	4'495	
294	Reserven	1'566	Einlagen		883	Entnahmen		0		
29400	Zusätzliche Abschreibungen	1'566	3894.01	883	4894.01	0	29400	Zusätzliche Abschreibungen	2'449	
296	Neubewertungsreserve Finanzvermögen	683	Einlagen		0	Entnahmen		-158		
29600	Neubewertungsreserve FV	471	3896.01	0	4896.01	-157	29600	Neubewertungsreserve FV	314	
29601	Schwankungsreserve	212	3896.01	0	4896.01	-1	29601	Schwankungsreserve	211	
298	Übriges Eigenkapital	0	3898	Einlagen übriges Eigenkapital		0	4898	Entnahmen übriges Eigenkapital		0
299	Bilanzüberschuss/-Fehlbetrag	4'573	2990	<b>Jahresergebnis Überschuss (+) Defizit (-)</b>			299	Bilanzüberschuss/-Fehlbetrag		4'573

## 11.4 Stellenetat

	Besetzte Stellen in %		Veränderung in %	Bemerkungen
	31.12.2023	31.12.2022		
Verwaltung	470	470	0	
Schulleitung und -verwaltung	130	105	25	Zusätzliche Prozente im Schulsekretariat als Folge der Reorganisation
Schulliegenschaften	345	315	30	Aufgrund eines Stellenwechsels war am 31.12.2022 eine Stelle nicht besetzt
Tagesschule	169	136	33	Anpassung der Anstellungen an den Betreuungsbedarf
Werkhof	190	190	0	
<b>Total</b>	<b>1'304</b>	<b>1'216</b>	<b>88</b>	
Lernende Verwaltung	100	100	0	

## 11.5 Rückstellungsspiegel

### 205 Kurzfristige Rückstellungen

Konto	Bezeichnung	Buchwert 01.01.2023	Veränderung			Buchwert 31.12.2023	Kommentar
			Bildung	Verwendung	Auflösung		
	keine						

### 208 Langfristige Rückstellungen

Konto	Bezeichnung	Buchwert 01.01.2023	Veränderung			Buchwert 31.12.2023	Kommentar
			Bildung	Verwendung	Auflösung		
	keine						

<b>Total kurzfristige Rückstellungen</b>	0.00	0.00	0.00	0.00	0.00
<b>Total langfristige Rückstellungen</b>	0.00	0.00	0.00	0.00	0.00
<b>Total Rückstellungen</b>	<b>0.00</b>	<b>0.00</b>	<b>0.00</b>	<b>0.00</b>	<b>0.00</b>

## 11.6 Beteiligungsspiegel

Beteiligungen (im Sinne der öffentlichen Aufgabenerfüllung)											
Name, Sitz Rechtsform	Tätigkeitsgebiet	Nominalka- pital (100%)	Eigentums- anteil	Stimmanteil - E: Exekutive - L: Legislative	Wesentliche Beteiligte	Buchwert per 31.12.	Anschaffungs- wert	Wesentliche Beteiligungen der Organisation	Rechnungslegungs- norm; Aussage zur Jahresrechnung	Zahlungsströme Berichtsjahr	Spezifische Risiken
<b>Gemeindeeigene Unternehmen (Anstalten) gem. Art. 64 Abs. 1 Bst. b GG</b>											
Keine gemeindeeigenen Unternehmen											
<b>Öffentlich-rechtliche Organisationen der interkommunalen Zusammenarbeit (Gemeindeverbände, Anstalten etc.)*</b>											
ARA Thunersee, Uetendorf, Gemeindeverband	Abwasserreinigung			Vorstand: E: H.J. Kast Delegierter: L: A. Berger drei Stimmen (Art. 25 des OGR)	Total 36 Gemeinden mit über 100'000 Einwohnern. Unter anderem Thun, Steffisburg, Spiez, etc.				HRM2	Betriebsbeitrag (2023: 137017.50) und Investitionsbeitrag (2023: 39'958.60)	Haftung der Verbandsgemeinden gegenüber Dritten im Verhältnis ihrer Beiträge der letzten drei Jahre. Die Gemeinden haften solidarisch.
Gemeindeverband Obergurnigel, Uetendorf	Waldbewirtschaftung			Vorstand: E: F. Zimmermann Delegierter: L: P. Haldemann eine Stimme pro angefangenen 500 Einwohner.	Total 7 Gemeinden mit über 15'000 Einwohner (Forst- Längenbühl, Gurzelen, Seftigen, Thierachern, Uebeschi, Uetendorf und Uttigen)				HRM2	Aufwandüberschuss (2023: 0.00)	Übernahme Aufwandüberschuss im Verhältnis der Einwohner.
Kulturförderung Region Thun, Gemeindeverband, Thun	Kulturförderung			Delegierte: L: M. Bühler eine Stimme (Art. 28 des OGR)	Einwohnergemeinden der Verwaltungs- kreises Thun				HRM2	Betriebsbeitrag (2023: 14'462.00)	Zwangsmitgliedschaft. Für Verbandschulden haftet das Ver- bandsvermögen.
Thuner Amtsanzeiger, Thun, Gemeindeverband	Herausgabe Thuner Amtsanzeiger als amtliches Publikationsorgan			Delegierter: L: S. Heunert eine Stimme (Art. 11 des OGR)	Einwohnergemeinden der Verwaltungs- kreises Thun				HRM2	Gewinnanteil (2023: 6'000.00)	Betriebsverlust wird von den Gemeinden nach Wohnbevöl- kerung getragen. Die Gemeinden haften solidarisch.
Wasserversorgung Gemeindeverband Blattenheid, Blumenstein	Wasserversorgung			Vorstand: E: H.P. Bigler Delegierter: L: F. Zahler Reber eine Stimme pro angefangenen 500 Einwohner	Total 16 Gemeinde plus 2 Vertragspartner mit über 22'500 Einwohner				HRM2	Betriebsbeitrag (2023: 124'197.80) und Nacheinkauf von CHF 300.00 pro zusätzlicher Einwohner alle 5 Jahre (2023: 0.00)	Die Gemeinden haften solidarisch.
<b>Juristische Personen des Privatrechts*</b>											
AG für Abfallverwertung AVAG, Thun	Kehrichtbeseitigung	3'400'000	0.29% 100 Aktien à 100.00	Delegierter: L: P. Haldemann		10'000	10'000	SOGES	OR	Entsorgungsgebühren (2023: 54'633.10 gem. Kto. 10110.01)	Aktienkapital
Verein Entwicklungsraum Thun, Thun	Förderung der Region als soziale, wirtschaftliche und ökologische Gemeinschaft			Delegierter: L: S. Heunert eine Stimme pro angefangenen 2'000 Einwohner	Thun, Steffisburg, etc.				OR	Mitgliederbeitrag (2023: 8'603.00)	Haftung gem. Art. 27 der Statuten mit dem Vereinsvermögen
Verkehrsbetriebe STI AG, Thun	Transport von Personen, Gepäck und Gütern	1'600'000	0.43% 69 Aktien à 100.00	Delegierter: L: D. Zeller		1	6'900		OR	keine	Aktienkapital
<b>Mitgliedschaften in einfachen Gesellschaften, Kollektiv- und Kommanditgesellschaften*</b>											
Keine.											

<b>Beteiligungen (im Sinne der öffentlichen Aufgabenerfüllung)</b>											
Name, Sitz Rechtsform	Tätigkeitsgebiet	Nominalka- pital (100%)	Eigentums- anteil	Stimmanteil - E: Exekutive - L: Legislative	Wesentliche Beteiligte	Buchwert per 31.12.	Anschaffungs- wert	Wesentliche Beteiligungen der Organisation	Rechnungslegungs- norm; Aussage zur Jahresrechnung	Zahlungsströme Berichtsjahr	Spezifische Risiken
<b>Vertragliche Beziehungen zur Erfüllung von Gemeindeaufgaben*</b>											
Besondere Massnahmen Sitzgemeindemodell mit Sitzgemeinde Thierachern	Massnahmen in den Bereichen integrative Förderung, Logopädie, Psychomotorik, DAZ, etc.				EG Amsoldingen, Blumenstein, Pohlern, Stocken-Höfen, Uebeschi und Thierachern					Schulkostenbeiträge (im Verhältnis der Schülerzahlen)	
Friedhof Thierachern Sitzgemeindemodell mit Sitzgemeinde Thierachern	Friedhofwesen				EG Uebeschi und Thierachern					Gemeindebeitrag (im Verhältnis der Einwohner)	
Regionale Offene Jugendarbeit Sitzgemeindemodell mit Sitzgemeinde Uetendorf	Führung der Regionalen Offenen Jugendarbeit				EG Amsoldingen, Stocken-Höfen, Uebeschi, Uetendorf, Uttigen und Thierachern.					Gemeindebeitrag (im Verhältnis der Einwohner) (2023: 18'632.30)	
Regionale Schulsozialarbeit Sitzgemeindemodell mit Sitzgemeinde Uetendorf	Aufbau, Betrieb und Erhaltung der Schulsozialarbeit in den Gemeinden				EG Amsoldingen, Stocken-Höfen, Thierachern, Uebeschi Uetendorf und Uttigen					Gemeindebeitrag (nach Stellenpensum der Schulstandorte) (2023: Aufwand 53'171.30; Ertrag 15'350.60)	
Regionaler Sozialdienst Uetendorf Sitzgemeindemodell mit Sitzgemeinde Uetendorf	Führung eines Regionalen Sozialdienstes				EG Amsoldingen, Stocken-Höfen, Uetendorf, Uttigen, Zwieselberg und Thierachern					Betriebskostenbeitrag (50 % nach Einwohner; 50 % nach Fällen) (2023: 11'520.30)	
RFO Thierachern-Regio Sitzgemeindemodell mit Sitzgemeinde Thierachern	Führungsorgan zur Be- wältigung von Katastrophen und Notlagen				EG Amsoldingen, Reutigen, Stocken- Höfen, Uebeschi, Zwieselberg und Thierachern					Gemeindebeiträge (je 1/6 der Nettokosten)	
Schule Thierachern Sitzgemeindemodell mit Sitzgemeinde Thierachern	Kindergarten und Unterstufe				EG Amsoldingen und Thierachern					Schulkostenbeiträge (im Verhältnis der Schülerzahlen)	
Schule Thierachern Sitzgemeindemodell mit Sitzgemeinde Thierachern	Sekundarstufe				EG Amsoldingen, Stocken-Höfen, Uebeschi und Thierachern					Schulkostenbeiträge (im Verhältnis der Schülerzahlen)	
Tierkörpersammelstelle Sitzgemeindemodell mit Sitzgemeinde Thun	Tierkörpersammelstelle				Total 20 Gemeinden. Unter anderem Thun und Steffisburg.					Betriebskostenbeitrag nach Gewicht (2023: 5'955.00)	
ZSO Thuner-Westamt Sitzgemeindemodell mit Sitzgemeinde Uetendorf	Zivilschutz				15 Gemeinden. Unter anderem Uetenorf, Uttigen, Wattenwil, etc.					Gemeindebeitrag (2023: 25'352.70)	

## 11.7 Gewährleistungsspiegel

Name, Sitz, Rechtsform	Eigentümer wesentliche Miteigentümer	Angaben zu den gesicherten Leistungen Art, Betrag, Verfall, Zinsangaben usw.)	Zahlungsströme im Berichtsjahr	Spezifische zusätzliche Angaben
<b>Privatrechtliche Unternehmen (nach OR/ZGB)</b>				
PK Previs, Bern, Stiftung	Versicherte	Nachschusspflicht bei Unterdeckung, Sanierungsmassnahmen je nach Deckungsgrad	Prämien	Deckungsgrad per 31.12.2022: 101.51 %
<b>Öffentlich-rechtliche Unternehmen (nach Gemeindegesetz)</b>				
keine				
<b>Öffentlich-rechtliche Verträge</b>				
keine				
<b>Weitere Verpflichtungen (Altlasten, Leasing usw.)</b>				
Gemeindeanteil Lastenverteilung Sozialhilfeaufwendungen		Anteil 2023 ca. CHF 1'430'000.00		Periodengerechte Abgrenzung fehlt

## 11.8 Anlagespiegel

Einwohnergemeinde Thierachern

 Anlagespiegel  
 Finanzvermögen

2023

		108 Finanzvermögen Sachanlagen					
			1080	1084	1086	1087	1089
			Grundstücke unüberbaut	Gebäude Finanzvermögen	Mobilien des Finanz- vermögens	Anlagen im Bau Finanzvermögen	Übrige Sachanlagen FV
Anschaffungskosten	Anlagewert	01.01. 2023	56'008.15	4'182'640.00			
	Zuwachs/ Zugänge	2023					
	Abgänge	2023					
	Umgliederungen	2023					
	Anlagewert	31.12. 2023	56'008.15	4'182'640.00	0.00	0.00	0.00
kumulierte Wertberichtigungen	Stand per	01.01. 2023					
	Wertminderungen	2023	1'022.00				
	Aufwertungen	2023					
	Umgliederungen	2023					
	Stand per	31.12. 2023	-1'022.00	0.00	0.00	0.00	0.00
Buchwerte	<b>Buchwert netto</b>	<b>31.12. 2023</b>	<b>54'986.15</b>	<b>4'182'640.00</b>	<b>0.00</b>	<b>0.00</b>	<b>0.00</b>
	davon Anlagen in Leasing	31.12. 2023					
	Versicherungswerte	31.12. 2023		7'700'000.00			

Einwohnergemeinde Thierachern

Anlagespiegel 2023  
Sachanlagen Verwaltungsvermögen

			140 Sachanlagen Verwaltungsvermögen								
			1400	1401	1402	1403	1404	1405	1406	1407	1409
			Grundstücke unbebaut	Strassen/ Verkehrswege	Wasserbau	Tiefbauten übrige	Hochbauten	Waldungen/ Alpen	Mobilien	Anlagen im Bau	Übrige Sachanlagen* (ohne 14099)
Anschaffungskosten	Anlagewert	01.01. 2023	0.00	4'799'076.84	38'023.54	2'686'549.75	1'846'176.06	0.00	595'940.80	279'672.30	188'394.80
	Zuwachs/ Zugänge	2023	1'686'060.95	31'675.50		52'643.55	220'913.50			1'430'659.85	
	Abgänge	2023		55'659.45						1'115'166.70	
	Umgliederungen	2023									
	Anlagewert	31.12. 2023	1'686'060.95	4'775'092.89	38'023.54	2'739'193.30	2'067'089.56	0.00	595'940.80	595'165.45	188'394.80
kumulierte ordentliche Abschreibungen	Stand per	01.01. 2023	0.00	-534'260.00	-3'040.00	-107'240.00	-258'480.00	0.00	-223'700.00	0.00	-107'220.00
	Planmässige Abschreibungen	2023		122'320.00	760.00	36'390.00	80'550.00		54'960.00		18'850.00
	Ausserplanmässige Abschreibungen	2023									
	Wertkorrekturen	2023									
	Stand per	31.12. 2023	0.00	-656'580.00	-3'800.00	-143'630.00	-339'030.00	0.00	-278'660.00	0.00	-126'070.00
Buchwerte	<b>Buchwert netto</b>	<b>31.12. 2023</b>	<b>1'686'060.95</b>	<b>4'118'512.89</b>	<b>34'223.54</b>	<b>2'595'563.30</b>	<b>1'728'059.56</b>	<b>0.00</b>	<b>317'280.80</b>	<b>595'165.45</b>	<b>62'324.80</b>
	davon Anlagen in Leasing	31.12. 2023									
	Versicherungswerte	31.12. 2023					30'050'000.00				

\* darin nicht enthalten ist das bestehende VV bei Einführung von HRM2:

	Saldo per 01.01. 2023		Kumulierte Wertberichtigungen		Saldo per 31.12. 2023
Allgemeiner Haushalt	14099.0X	3'335'914.31	14099.99	2'668'720.00	667'194.31
<b>Total</b>		<b>3'335'914.31</b>		<b>2'668'720.00</b>	<b>667'194.31</b>



Einwohnergemeinde Thierachern

Anlagespiegel 

Übriges Verwaltungsvermögen

			142 Immaterielle Anlagen VV			144 Darlehen VV	145 Beteiligungen VV	146 Investitionsbeiträge VV
			1420	1427	1421 & 1429	1441-1447	1452-1456	1460-1469
			Informatik	Immat. Anlagen in Realisierung	übrige immaterielle Anlagen	Darlehen	Beteiligungen	Investitionen
Anschaffungskosten	Anlagewert	01.01. 2023	552'245.60	22'477.00	217'559.95	50'000.00	10'203.00	188'889.95
	Zuwachs/ Zugänge	2023		4'085.90	26'562.90			30'219.50
	Abgänge	2023		26'562.90				
	Umgliederungen	2023						
	Anlagewert	31.12. 2023	552'245.60	0.00	244'122.85	50'000.00	10'203.00	219'109.45
kumulierte ordentliche Abschreibungen	Stand per	01.01. 2023	-552'245.60	0.00	-138'020.00			-24'600.00
	Planmässige Abschreibungen	2023			22'840.00			5'580.00
	Ausserplanmässige Abschreibungen	2023						
	Wertkorrekturen	2023						
	Stand per	31.12. 2023	-552'245.60	0.00	-160'860.00	0.00	0.00	-30'180.00
Buchwerte	<b>Buchwert netto</b>	<b>31.12. 2023</b>	<b>0.00</b>	<b>0.00</b>	<b>83'262.85</b>	<b>50'000.00</b>	<b>10'203.00</b>	<b>188'929.45</b>
	davon Anlagen in Leasing	31.12. 2023						
	Versicherungswerte	31.12. 2023						

## 11.9 Kreditkontrolle

### 11.9.1 Verpflichtungskredite für Investitionen

Konto-Nr.	Kreditbeschluss			Objektbezeichnung	Kreditkontrolle							Abrechnungsdatum
	Organ	Datum	Kreditsumme (brutto)		in CHF							
					Kumulierte Ausgaben 01.01.2023	Investitionsausgaben	Kumulierte Ausgaben 31.12.2023	Kumulierte Einnahmen 01.01.2023	Investitionseinnahmen	Kumulierte Einnahmen 31.12.2023	Saldo	
0290.5000.01	GV	12.06.2023	900'000.00	Landkauf Ameisenweg für öffentliche Aufgaben	1'259.70	896'487.30	897'747.00			0.00	2'253.00	
0290.5000.02	GV	12.06.2023	800'000.00	Landkauf Steghaltenstrasse für öffentliche Aufgaben		788'313.95	788'313.95			0.00	11'686.05	
1620.5040.01	GR	13.06.2022	270'000.00	Umbau ehemaliger Kommandoposten Kandermatte	161'387.40	56'032.30	217'419.70			0.00	52'580.30	
2120.5060.06	GV	22.08.2021	32'000.00	Mobiliar Schulraumprovisorium	40'687.90		40'687.90			0.00	-8'687.90	
2130.5060.03	GR	21.03.2022	163'000.00	Ersatz Schülerpulte und -stühle	151'678.10		151'678.10			0.00	11'321.90	24.04.2023
2170.5040.14	GV	13.06.2022	270'000.00	Sanierung und Ausbau Schulanlage Kandermatte	82'394.45	348'795.75	431'190.20			0.00	-161'190.20	
2170.5040.15	GV	29.11.2021	448'000.00	Schulraumprovisorium (Container)	352'986.75	3'493.80	356'480.55			0.00	91'519.45	
2176.5040.12	GR	04.09.2023	125'000.00	Sanierung Wasserverteilung und Wechsel Boiler		7'215.90	7'215.90			0.00	117'784.10	
<b>6150.5010.01</b>			<b>3'190'241.85</b>	<b>Mülimatt Ortsumfahrung</b>	<b>3'788'570.05</b>	<b>1'671.80</b>	<b>3'790'241.85</b>	<b>600'000.00</b>		<b>600'000.00</b>	<b>0.00</b>	<b>24.09.2023</b>
6150.5010.01	UA	24.09.2023	15'241.85									
6150.5010.01	UA	10.06.2018	510'000.00									
6150.5010.01	UA	13.12.2015	2'665'000.00									
<b>6150.5010.02</b>			<b>406'000.00</b>	<b>Sanierung Brüggstrasse</b>	<b>397'042.85</b>		<b>397'042.85</b>			<b>0.00</b>	<b>8'957.15</b>	
6150.5010.02	UA	20.12.2020	66'000.00									
6150.5010.02	GV	11.06.2018	340'000.00									
6150.5010.09	GR	05.09.2016	16'000.00	Sanierung Bushaltestelle Mittlerer Schwand	3'937.70		3'937.70			0.00	12'062.30	
6150.5010.11	GR	12.06.2017	87'000.00	Sanierung Ameisenweg und Blümlisalstrasse	75'879.90		75'879.90			0.00	11'120.10	
<b>6150.5010.12</b>			<b>665'000.00</b>	<b>Sanierung Niesenstrasse</b>	<b>583'576.29</b>	<b>30'003.70</b>	<b>613'579.99</b>	<b>560.05</b>	<b>55'659.45</b>	<b>56'219.50</b>	<b>107'639.51</b>	
6150.5010.12	UA	29.11.2020	550'000.00									
6150.5010.12	UA	24.09.2023	115'000.00									
6150.5010.13	GR	15.08.2016	9'000.00	Sanierung Kelle (Aschnitt Mitte)	5'315.10		5'315.10			0.00	3'684.90	
6150.5010.14	GR	30.10.2023	37'500.00	Sanierung alter Eggstutz		2'181.95	2'181.95			0.00	35'318.05	
6150.5040.01			0.00	Neubau Werkhof	170.00	-170.00	0.00			0.00	0.00	
<b>7101.5031.02</b>			<b>144'000.00</b>	<b>Ersatz Hydrantenleitung Brüggstrasse (inkl. 21-29)</b>	<b>133'160.35</b>		<b>133'160.35</b>	<b>2'785.50</b>		<b>2'785.50</b>	<b>13'625.15</b>	
7101.5031.02	GR	02.09.2019	125'000.00									
7101.5031.02	GR	22.06.2020	19'000.00									
7101.5031.05	GR	12.06.2017	195'000.00	Ersatz Hydrantenleitung Ameisenweg - Blümlisalstr.	115'688.05		115'688.05			0.00	79'311.95	
<b>7101.5031.11</b>			<b>635'000.00</b>	<b>Ersatz Hydrantenleitung Niesenstrasse</b>	<b>566'977.90</b>	<b>25'068.40</b>	<b>592'046.30</b>	<b>12'555.00</b>		<b>12'555.00</b>	<b>55'508.70</b>	
7101.5031.11	UA	29.11.2020	500'000.00									
7101.5031.11	UA	24.09.2023	135'000.00									
7101.5031.12	GV	11.06.2018	270'000.00	Ersatz Hydrantenleitung Schmitti - Sandbühlstrasse	230'800.40		230'800.40			0.00	39'199.60	
7101.5031.16	GV	02.12.2019	260'000.00	Ersatz Hydrantenleitung Räckholtern	153'425.86		153'425.86			0.00	106'574.14	
<b>7201.5032.06</b>			<b>620'000.00</b>	<b>Sanierung Niesenstrasse</b>	<b>638'170.04</b>	<b>27'575.15</b>	<b>665'745.19</b>			<b>0.00</b>	<b>-45'745.19</b>	
7201.5032.06	UA	29.11.2020	550'000.00									
7201.5032.06	UA	24.09.2023	70'000.00									
7201.5032.08	GR	30.10.2023	37'500.00	Sanierung Kanalisation alter Eggstutz		1'748.40	1'748.40			0.00	35'751.60	
<b>7201.5032.09</b>			<b>105'000.00</b>	<b>Ersatz Strassenabwasserleitung alter Eggstutz</b>	<b>91'871.25</b>		<b>91'871.25</b>			<b>0.00</b>	<b>13'128.75</b>	<b>10.09.2023</b>
7201.5032.09	GR	10.05.2021	15'000.00				0.00			0.00		

Kreditbeschluss				Kreditkontrolle								
Konto-Nr.	Organ	Datum	Kreditsumme (brutto)	Objektbezeichnung	in CHF						Saldo	Abrech- nungs- datum
					Kumulierte Ausgaben 01.01.2023	Investitions- ausgaben	Kumulierte Ausgaben 31.12.2023	Kumulierte Einnahmen 01.01.2023	Investitions- einnahmen	Kumulierte Einnahmen 31.12.2023		
7201.5032.09	GR	31.08.2020	90'000.00				0.00			0.00		
7201.5032.10	GV	12.06.2023	620'000.00	Retentionskanal und Regenabwasserleitung Rütihubel		94'005.80	94'005.80			0.00	525'994.20	
<b>7410.5020.03</b>			<b>49'000.00</b>	<b>Hochwasserschutzprojekt Glütschbach (innerh. Bau</b>	<b>22'465.65</b>	<b>11'308.50</b>	<b>33'774.15</b>			<b>0.00</b>	<b>15'225.85</b>	
7410.5020.03	GR	03.09.2018	8'000.00									
7410.5020.03	GR	04.11.2019	26'000.00									
7410.5020.03	GR	14.12.2020	15'000.00									
<b>7410.5020.05</b>			<b>55'500.00</b>	<b>Renaturierung Wahlenbach</b>	<b>2'742.30</b>	<b>13'053.95</b>	<b>15'796.25</b>			<b>0.00</b>	<b>39'703.75</b>	
7410.5020.05	GR	26.06.2023	46'000.00									
7410.5020.05	GR	04.11.2019	9'500.00									
7900.5290.01	GR	04.11.2019	26'000.00	Totalrevision Baureglement	22'477.00	4'085.90	26'562.90			0.00	-562.90	

Vermerk: In den mehrwertsteuerpflichtigen Funktionen werden die Ausgaben in dieser Tabelle exklusive Mehrwertsteuer dargestellt. Da der Kredit inklusive Mehrwertsteuer beschlossen wurde, muss die Mehrwertsteuer beim Saldo noch berücksichtigt werden, das heisst abgezogen werden.

## 11.9.2 Nachkredite

In der Liste sind nur Kreditüberschreitungen von über CHF 5'000 enthalten

Konto	Bezeichnung	Budget Aufwand	Rechnung Aufwand	Über-schreitung	Nachkredit				Begründung Mehraufwand
					Gebunden	Kompetenz GR	Kompetenz GV	Datum	
	<b>Total</b>	<b>3'027'925.00</b>	<b>4'648'884.16</b>	<b>1'620'959.16</b>	<b>1'072'206.79</b>	<b>548'752.37</b>	<b>0.00</b>		
<b>1500</b> 3000.02	<b>Feuerwehr</b> Löhne, Fixum	24'900.00	34'900.00	10'000.00		10'000.00		25.03.2024	Rückwirkende Auszahlung von nicht ausbezahlten Funktionsentschädigungen der letzten Jahre.
<b>1620</b> 3300.41	<b>Zivilschutz</b> Planmässige Abschreibungen Hochbauten (Gebäude)	0.00	6'590.00	6'590.00	6'590.00			25.03.2024	Abschreibung des Umbaus der KP II Kandermatte, da die Beiträge aus dem Ersatzbeitragsfonds nicht ausbezahlt wurden.
<b>2110</b> 3910.01	<b>Kindergarten</b> Interne Verrechnung von Dienstleistungen	385.00	9'789.45	9'404.45		9'404.45		25.03.2024	Erstmalige interne Verrechnung der Sekretariatskosten in alle Schulbereiche.
<b>2111</b> 3104.01 3611.01	<b>Basisstufe</b> Lehrmittel LA-Beiträge an Kanton (Lehrerbesoldungen)	0.00 0.00	10'182.83 47'576.25	10'182.83 47'576.25		10'182.83		14.08.2023 25.03.2024	GRB: Einführung Basisstufe in Amsoldingen. Einführung Basisstufe in Amsoldingen.
<b>2120</b> 3118.01	<b>Primarstufe</b> Immaterielle Anlagen (Software)	9'500.00	15'559.30	6'059.30		6'000.00 59.30		11.12.2023 25.03.2024	GRB: Zu tief budgetiert. Zu tief budgetiert.
3130.02	Dienstleistungen Dritter (EDV-Support)	2'000.00	8'089.60	6'089.60		6'089.60		11.12.2023	GRB: Externe Unterstützung der Schulleitung im ICT-Bereich aufgrund der hohen Komplexität.
3158.01	Unterhalt immaterielle Anlagen (Software)	12'500.00	20'339.60	7'839.60		7'839.60		11.12.2023	GRB: Erhöhung der Supportstunden gemäss Gemeindeversammlungsbeschluss vom 12.06.2023.
3611.01 3910.01	LA-Beiträge an Kanton (Lehrerbesoldungen) Interne Verrechnung von Dienstleistungen	1'166'800.00 1'190.00	1'180'194.29 37'064.70	13'394.29 35'874.70	13'394.29			25.03.2024 25.03.2024	Zu tief budgetiert. Erstmalige interne Verrechnung der Sekretariatskosten in alle Schulbereiche.
<b>2130</b> 3130.02	<b>Sekundarstufe I</b> Dienstleistungen Dritter (EDV-Support)	2'000.00	21'244.50	19'244.50		19'244.50		11.12.2023	GRB: Externe Unterstützung der Schulleitung im ICT-Bereich aufgrund der hohen Komplexität.
3158.01	Unterhalt immaterielle Anlagen (Software)	12'620.00	29'609.45	16'989.45		16'989.45		11.12.2023	GRB: Erhöhung der Supportstunden gemäss Gemeindeversammlungsbeschluss vom 12.06.2023.
3611.01 3910.01	LA-Beiträge an Kanton (Lehrerbesoldungen) Interne Verrechnung von Dienstleistungen	1'168'900.00 995.00	1'181'068.68 28'922.35	12'168.68 27'927.35	12'168.68			25.03.2024 11.12.2023	Zu tief budgetiert. Erstmalige interne Verrechnung der Sekretariatskosten in alle Schulbereiche.

In der Liste sind nur Kreditüberschreitungen von über CHF 5'000 enthalten

Konto	Bezeichnung	Budget Aufwand	Rechnung Aufwand	Überschreitung	Nachkredit				Begründung Mehraufwand
					Gebunden	Kompetenz GR	Kompetenz GV	Datum	
<b>2170</b>	<b>Schulliegenschaften Primarschulen und Kindergarten</b>								
3910.01	Interne Verrechnung von Dienstleistungen	22'890.00	29'828.10	6'938.10		6'938.10		25.03.2024	Höhere interne Verrechnungen aufgrund der geleisteten Arbeiten durch andere Abteilungen.
<b>2176</b>	<b>Schulliegenschaften Oberstufenschulzentrum</b>								
3010.01	Löhne des Verwaltungs- und Betriebspersonals	109'295.00	116'431.70	7'136.70		2'200.00		14.08.2023	GRB: Erhöhung der Stellenprozente beim Reinigungspersonal.
						4'936.70		25.03.2024	Mehrkosten bei den Ferienreinigungen, Auszahlung von Überstunden.
3144.01	Unterhalt Hochbauten (Gebäude)	84'400.00	90'175.83	5'775.83		5'775.83		25.03.2024	Unvorhergesehene Kosten für Heizungsreparaturen.
3910.01	Interne Verrechnung von Dienstleistungen	18'550.00	24'343.00	5'793.00		5'793.00		25.03.2024	Höhere interne Verrechnungen aufgrund der geleisteten Arbeiten durch andere Abteilungen.
<b>2180</b>	<b>Tagesbetreuung</b>								
3010.01	Löhne des Verwaltungs- und Betriebspersonals	119'250.00	152'328.20	33'078.20		16'500.00		26.06.2023	GRB: Erhöhung der Stellenprozente der Tagesschulleitung.
						16'578.20		25.03.2024	Höhere Personalkosten durch die Zunahme der benötigten Betreuung.
3910.01	Interne Verrechnung von Dienstleistungen	2'500.00	10'833.55	8'333.55		8'333.55		25.03.2024	Erstmalige interne Verrechnung der Sekretariatskosten in alle Schulbereiche.
<b>2190</b>	<b>Schulleitung und Schulverwaltung</b>								
3010.01	Löhne des Verwaltungs- und Betriebspersonals	40'570.00	136'083.80	95'513.80		95'513.80		25.03.2024	Erstmalige Verbuchung der Schulsekretariate im Bereich Schulleitung und Schulverwaltung mit anschliessender Verrechnung in sämtliche Schulbereiche.
3050.01	AG-Beiträge AHV, IV, EO, ALV, Verwaltungskosten	2'630.00	8'785.70	6'155.70		6'155.70		25.03.2024	Erstmalige Verbuchung der Schulsekretariate im Bereich Schulleitung und Schulverwaltung mit anschliessender Verrechnung in sämtliche Schulbereiche.
3052.01	AG-Beiträge an Pensionskassen	3'505.00	10'340.20	6'835.20		6'835.20		25.03.2024	Erstmalige Verbuchung der Schulsekretariate im Bereich Schulleitung und Schulverwaltung mit anschliessender Verrechnung in sämtliche Schulbereiche.
<b>2200</b>	<b>Sonderschulen</b>								
3910.01	Interne Verrechnung von Dienstleistungen	0.00	17'857.55	17'857.55		17'857.55		25.03.2024	Erstmalige interne Verrechnung der Sekretariatskosten in alle Schulbereiche.
<b>7101</b>	<b>Wasserwerk (Gemeindebetrieb)</b>								
3510.11	Einlage in SF Werterhalt	5'275.00	71'621.70	66'346.70	66'346.70			25.03.2024	Da die Anschlussgebühren tiefer ausgefallen sind, musste die zusätzliche Einlage, finanziert durch die wiederkehrenden Gebühren, erhöht werden.

In der Liste sind nur Kreditüberschreitungen von über CHF 5'000 enthalten

Konto	Bezeichnung	Budget Aufwand	Rechnung Aufwand	Überschreitung	Nachkredit				Begründung Mehraufwand
					Gebunden	Kompetenz GR	Kompetenz GV	Datum	
<b>7201</b>	<b>Abwasserbeseitigung (Gemeindebetrieb)</b>								
3320.91	Planmässige Abschreibungen übrige immaterielle Anlagen	8'200.00	18'950.00	10'750.00	10'750.00			25.03.2024	Höhere Abschreibungen, da die budgetierten Beiträge des Kantons für die umgesetzten GEP-Massnahmen noch nicht eingegangen sind.
3510.11	Einlage in SF Werterhalt	76'200.00	132'989.00	56'789.00	56'789.00			25.03.2024	Da die Anschlussgebühren tiefer ausgefallen sind, musste die zusätzliche Einlage, finanziert durch die wiederkehrenden Gebühren, erhöht werden.
<b>7301</b>	<b>Abfall (Gemeindebetrieb)</b>								
3143.01	Unterhalt übrige Tiefbauten	0.00	17'404.20	17'404.20		17'000.00		12.12.2022	GRB: Nachkredit für die bauliche Anpassung einer Kehrichtsammelstelle.
						404.20		25.03.2024	Nachkredit zu tief budgetiert.
<b>7410</b>	<b>Gewässerverbauungen</b>								
3132.01	Honorare externe Berater, Gutachter, Fachexperten etc.	0.00	33'525.45	33'525.45		33'525.45		25.03.2024	Mehrkosten für die Bearbeitung des Regionalen Biberkonzepts. Rückerstattungen in der Höhe von CHF 27'738.10 siehe Konto 7410.4612.01.
<b>9610</b>	<b>Zinsen</b>								
3406.01	Verzinsung langfristige Finanzverbindlichkeiten	31'790.00	63'021.00	31'231.00		31'231.00		25.03.2024	Mehrkosten durch die Neuaufnahme und Verlängerung von Fremdkapital zu wesentlich höheren Zinssätzen.
<b>9630</b>	<b>Liegenschaften des Finanzvermögens</b>								
3430.01	Baul. Unterhalt Liegenschaften FV (Geschäftshaus)	38'400.00	69'084.69	30'684.69		30'684.69		11.12.2023	GRB: Mehrkosten für die Sanierung des Flachdachs, welche im 2022 vorgesehen waren.
3893.01	Einlage SF WE Liegenschaften Finanzvermögen	38'500.00	131'377.62	92'877.62		92'877.62			Höhere Einlage infolge positivem Jahresabschluss.
<b>9900</b>	<b>Nicht aufgeteilte Posten</b>								
3894.01	Zus. Abschreibungen VV, nicht zuteilbar	24'180.00	882'771.87	858'591.87	858'591.87			20.03.2023	Höhere zusätzliche Abschreibungen gemäss gesetzlichen Vorgaben.

## 11.10 Weitere Massgebende Angaben

### 11.10.1 Werterhaltungskosten und Einlage in die SF Werterhalt Wasserversorgungsanlagen

#### Wiederbeschaffungswert, Werterhaltungskosten und Einlage in die Spezialfinanzierung Werterhalt für Wasserversorgungsanlagen <sup>1</sup>

Rechnungsjahr: 2023

Wasserversorgung: ThierachernKontaktperson: Michael AeberhardTelefon: 033 346 00 41

Datengrundlagen	<input type="checkbox"/>	Geschätzt	①	②	③	④	⑤	⑥
	<input checked="" type="checkbox"/>	GWP	Wiederbeschaffungswert brutto in Fr.	Beiträge Dritter <sup>2</sup> in Fr.	Wiederbeschaffungswert netto in Fr. (① - ②)	Nutzungsdauer in Jahren	Erneuerungsrate in % (100/④)	Walterhaltungskosten in Fr./Jahr (③*⑤)
	<input checked="" type="checkbox"/>	Anlagenbuchhaltung						
<b>Anlageteile</b>								
1. Wasserfassungen			-		-	50	2.00%	-
2. Aufbereitungsanlagen			-		-	33	3.00%	-
3. Pumpwerke, Druckreduzier- und Messschächte			128'925		128'925	50	2.00%	2'579
4. Leitungen und Hydranten			12'082'155		12'082'155	80	1.25%	151'027
5. Reservoir			-		-	66	1.50%	-
6. Mess-, Steuerungs-, Fernwirkanlagen			53'653		53'653	20	5.00%	2'683
7. Einkaufssummen an andere Wasserversorgungen <sup>3</sup>			-		-	33	3.00%	-
<b>Total 1 - 7</b>			<b>12'264'733</b>	<b>-</b>	<b>12'264'733</b>			<b>156'288</b>

⑦ Bestand Verwaltungsvermögen in Franken oder		in Prozent von ③: (100*⑦/③)	
⑧ Bestand Spezialfinanzierung Werterhalt in Franken	653'648	in Prozent von ③: (100*⑧/③)	5%

Bemerkungen:

⑨ Gewählter Einlagesatz in Prozent <sup>5</sup>	60%
⑩ Einlage in SF Werterhalt in Franken (⑩ x ⑨)	<b>93'773</b>
Einmalige Anschlussgebühren, an Einlage angerechnet <sup>6</sup>	22'151
Einlage Spezialfinanzierung abzügl. Anschlussgebühren	<b>71'622</b>
① Anzahl Einwohner im Versorgungsgebiet	2'412
② Einlage pro Einwohner in Franken (⑩ / ①)	39

Datum: Thierachern, 12.02.2024

Unterschrift: \_\_\_\_\_

<sup>1</sup> Dieses Blatt ist Bestandteil der Jahresrechnung

<sup>2</sup> Zu erwartende Beiträge aus dem kantonalen Trinkwasserfonds und von der Gebäudeversicherung abziehen (beim WEA erfragen).

<sup>3</sup> Einkaufssummen an andere Wasserversorgungen, einmalige Konzessionsabgaben oder dergleichen - die Abschreibungssätze sind anhand der Laufzeiten festzulegen. Bestehen Kategorien mit unterschiedlichen Abschreibungssätzen so ist die Rubrik 7 manuell mit zusätzlichen Zeilen zu ergänzen. Einkaufssummen an andere Wasserversorgungen sind verbindlich mit einem Abschreibungssatz von 3 % einzutragen.

<sup>4</sup> Ermittlung des Einlageprozentsatzes gemäss Kapitel 6.1. der WEA-Broschüre "Finanzierung der Wasserversorgung" (2004).

<sup>5</sup> Die Einlage in die Spezialfinanzierung muss mindestens 60% betragen, solange Verwaltungsvermögen besteht oder der Bestand der SF Werterhalt nicht mehr 25% des Wiederbeschaffungswertes beträgt.

<sup>6</sup> Die einmaligen Anschlussgebühren dürfen an die jährliche Einlage in die Spezialfinanzierung Werterhalt angerechnet werden

## 11.10.2 Werterhaltungskosten und Einlage in die SF Werterhalt Abwasseranlagen

Wiederbeschaffungswert, Werterhaltungskosten und Einlage in die Spezialfinanzierung Werterhalt für die kommunalen Abwasseranlagen und gegebenenfalls den Gemeindeanteil an den regionalen Anlagen<sup>1</sup>

Rechnungsjahr: 2023

Gemeinde: Thierachem

Kontaktperson: Michael Aeberhard

Telefon: 033 346 00 41

E-Mail: [michael.aeberhard@thierachem.ch](mailto:michael.aeberhard@thierachem.ch)

Aktualisierungsjahr:

Datengrundlagen  AWA  
Gemeinde  Anlagenbuchhaltung

Datengrundlagen  AWA  
Verband  Anlagenbuchhaltung

	①	②	③	④	⑤	⑥
	Wiederbeschaffungswert in Fr.	Nutzungsdauer in Jahren	Erneuerungsrate in % (100/②)	Walterhaltungskosten in Fr./a (①*③)	Einlegesatz <sup>2</sup> %	Einlage in die Spezialfinanzierung in Fr./a (④*⑤)

### 1. Gemeindeanlagen

1.1 Kanalisationen	16'240'829	80	1.25%	203'010	60%	121'806
1.2 Spezialbauwerke	712'000	50	2.00%	14'240	60%	8'544
1.3 Abwasserreinigungsanlagen	-	33	3.00%	-		-
<b>Total 1 (1.1 - 1.3) bzw. mittlerer Einlegesatz (Spalte ⑤)</b>	<b>16'952'829</b>			<b>217'250</b>	<b>60%</b>	<b>130'350</b>

### 2. Gemeindeanteil an regionalen Anlagen<sup>3</sup>

2.1 Kanalisationen	285'554	80	1.25%	3'569	60%	2'142
2.2 Spezialbauwerke	109'140	50	2.00%	2'183	60%	1'310
2.3 Abwasserreinigungsanlagen	1'728'768	33	3.00%	51'863	60%	31'118
<b>Total 2 (2.1 - 2.3) bzw. mittlerer Einlegesatz (Spalte ⑤)</b>	<b>2'123'462</b>			<b>57'615</b>	<b>60%</b>	<b>34'569</b>

<b>Total 1 + 2 bzw. mittlerer Einlegesatz (Spalte ⑤)</b>	<b>19'076'291</b>			<b>274'866</b>	<b>60%</b>	<b>164'919</b>
Einmalige Anschlussgebühren, an Einlage angerechnet <sup>4</sup>						31'930
Einlage Spezialfinanzierung abzüglich Anschlussgebühren						<b>132'989</b>

⑦ Stand Verwaltungsvermögen		in Prozent von ①: (100*⑦/①)			Höchstens Fr. 200 / EW <sup>5</sup>
⑧ oder Stand Spezialfinanzierung Werterhalt	3'880'880	in Prozent von ①: (100*⑧/①)	20.3%	EW <sup>6</sup>	2'412
				Fr./EW	68

Bemerkungen:

Datum: 12.02.2024

Unterschrift: \_\_\_\_\_

<sup>1</sup> Dieses Blatt ist Bestandteil der Jahresrechnung. Eine Kopie senden Sie bitte an das AWA.

<sup>2</sup> Die Einlage in die Spezialfinanzierung muss mindestens 60% betragen, solange der Bestand der SF Werterhalt nicht mehr als 25% des Wiederbeschaffungswertes beträgt.

<sup>3</sup> Daten des Teils 2 nur dann angeben, wenn der Verband die Einlage in die Spezialfinanzierung nicht selber vornimmt. (Anteil gemäss Kostenverteiler Verband).

<sup>4</sup> Die einmaligen Anschlussgebühren dürfen an die jährliche Einlage in die Spezialfinanzierung Werterhalt angerechnet werden.

<sup>5</sup> Gemäss Artikel 32, Absatz 4 KGV ist die Einlage in die Spezialfinanzierung auf jährlich Fr. 200 (Gemeinde und Region) pro Einwohnerwert beschränkt.

<sup>6</sup> Einwohnerwert (EW): Gemäss Artikel 36g KGV.



		<b>Bestand 1.1</b>	<b>Zuwachs</b>	<b>Abgang</b>	<b>Bestand 31.12.</b>
	<b>Aktiven</b>	<b>19'344'224.05</b>	<b>47'948'192.69</b>	<b>45'139'262.96</b>	<b>22'153'153.78</b>
<b>10</b>	<b>Finanzvermögen</b>	<b>8'817'035.75</b>	<b>44'465'371.04</b>	<b>43'266'033.91</b>	<b>10'016'372.88</b>
<b>100</b>	<b>Flüssige Mittel und kurzfristige Geldanlagen</b>	<b>1'158'501.19</b>	<b>17'646'099.01</b>	<b>16'002'183.10</b>	<b>2'802'417.10</b>
<b>1000</b>	<b>Kasse</b>	<b>2'884.45</b>	<b>44'397.35</b>	<b>45'253.90</b>	<b>2'027.90</b>
<b>10000</b>	<b>Kasse</b>	<b>2'884.45</b>	<b>44'397.35</b>	<b>45'253.90</b>	<b>2'027.90</b>
10000.01	Kasse	2'009.00	42'890.45	43'653.90	1'245.55
10000.02	Kasse Volksbibliothek	875.45	1'506.90	1'600.00	782.35
<b>1001</b>	<b>Post</b>	<b>48'212.22</b>	<b>1'493'860.75</b>	<b>1'284'244.88</b>	<b>257'828.09</b>
<b>10010</b>	<b>Post Geschäftskonten</b>	<b>48'212.22</b>	<b>1'493'860.75</b>	<b>1'284'244.88</b>	<b>257'828.09</b>
10010.01	PostFinance CH61 0900 0000 3001 0181 9	45'014.26	1'485'860.75	1'273'248.33	257'626.68
10010.02	PostFinance CH36 0900 0000 3131 4130 0	3'197.96	8'000.00	10'996.55	201.41
<b>1002</b>	<b>Bank</b>	<b>1'107'367.02</b>	<b>15'100'316.50</b>	<b>14'665'194.82</b>	<b>1'542'488.70</b>
<b>10020</b>	<b>Bankkontokorrente</b>	<b>1'107'367.02</b>	<b>15'100'316.50</b>	<b>14'665'194.82</b>	<b>1'542'488.70</b>
10020.01	Raiffeisenbank Gürbe CH05 8080 8001 8576 5555 0	1'107'300.67	15'100'316.50	14'665'153.32	1'542'463.85
10020.04	Berner Kantonalbank CH94 0079 0020 2616 5876 2	66.35		41.50	24.85
<b>1003</b>	<b>Kurzfristige Geldmarktanlagen</b>	<b>37.50</b>	<b>1'000'034.91</b>		<b>1'000'072.41</b>
<b>10030</b>	<b>Kurzfristige Geldmarktanlagen</b>	<b>37.50</b>	<b>1'000'034.91</b>		<b>1'000'072.41</b>
10030.01	Raiffeisenbank Sparkonto 31 CH81 8080 8006 2562 4305 1	37.50	0.19		37.69
10030.02	Raiffeisenbank Sparkonto 90 CH15 8080 8005 3209 0786 8		1'000'034.72		1'000'034.72

		<b>Bestand 1.1</b>	<b>Zuwachs</b>	<b>Abgang</b>	<b>Bestand 31.12.</b>
<b>1004</b>	<b>Debit- und Kreditkarten</b>		<b>7'489.50</b>	<b>7'489.50</b>	
<b>10040</b>	<b>Debit- und Kreditkarten</b>		<b>7'489.50</b>	<b>7'489.50</b>	
10040.01	Debit- und Kreditkarten		7'489.50	7'489.50	
<b>101</b>	<b>Forderungen</b>	<b>2'289'528.69</b>	<b>26'260'685.78</b>	<b>26'129'840.29</b>	<b>2'420'374.18</b>
<b>1010</b>	<b>Forderungen aus Lieferungen und Leistungen an Dritte</b>	<b>145'609.90</b>	<b>3'461'854.25</b>	<b>3'525'067.85</b>	<b>82'396.30</b>
<b>10100</b>	<b>Forderungen aus Lieferungen und Leistungen</b>	<b>145'609.90</b>	<b>3'461'854.25</b>	<b>3'525'067.85</b>	<b>82'396.30</b>
10100.01	Debitoren, diverse	37'736.05	45'387.30	45'550.40	37'572.95
10100.06	Debitoren Sammelkonto Gebührenfakturierung	108'673.85	3'416'466.95	3'479'917.45	45'223.35
10100.99	WB auf Forderungen aus Lieferungen und Leistungen	-800.00		-400.00	-400.00
<b>1011</b>	<b>Kontokorrente mit Dritten</b>	<b>86'069.95</b>	<b>138'654.90</b>	<b>129'813.90</b>	<b>94'910.95</b>
<b>10110</b>	<b>Kontokorrente mit Dritten</b>	<b>86'069.95</b>	<b>138'654.90</b>	<b>129'813.90</b>	<b>94'910.95</b>
10110.01	Kontokorrent Avag	14'472.80	83'821.65	87'933.20	10'361.25
10110.02	Kontokorrent Ara Investitionen	67'454.15	37'101.75	29'868.45	74'687.45
10110.03	Kontokorrent Frankiersystem (IFS)	857.55	7'000.00	6'457.35	1'400.20
10110.04	Kontokorrent Talus	2'921.45	10'231.50	5'034.90	8'118.05
10110.05	Kontokorrent Apple School Manager	364.00	500.00	520.00	344.00
<b>1012</b>	<b>Steuerforderungen</b>	<b>1'116'483.85</b>	<b>21'306'080.13</b>	<b>21'088'963.33</b>	<b>1'333'600.65</b>
<b>10120</b>	<b>Forderungen allgemeine Gemeindesteuern</b>	<b>1'116'483.85</b>	<b>21'306'080.13</b>	<b>21'088'963.33</b>	<b>1'333'600.65</b>
10120.01	Steuerguthaben NESKO	1'269'051.30	11'290'197.63	11'223'278.78	1'335'970.15
10120.10	Girokonto Kanton	432.55	10'015'882.50	9'916'384.55	99'930.50
10120.99	Wertberichtigung auf Steuerguthaben	-153'000.00		-50'700.00	-102'300.00
<b>1014</b>	<b>Transferforderungen</b>	<b>941'240.39</b>	<b>1'272'859.70</b>	<b>1'304'758.41</b>	<b>909'341.68</b>
<b>10140</b>	<b>Transferforderungen</b>	<b>941'240.39</b>	<b>1'272'859.70</b>	<b>1'304'758.41</b>	<b>909'341.68</b>
10140.01	Debitor Lastenausgleich Fürsorge	848'000.00	1'169'438.55	1'210'438.55	807'000.00

Einwohnergemeinde Thierachern HRM2

Bilanz 2023

		<b>Bestand 1.1</b>	<b>Zuwachs</b>	<b>Abgang</b>	<b>Bestand 31.12.</b>
10140.02	Debitor Betreuungsgutscheine	93'240.39	103'421.15	94'319.86	102'341.68
<b>1015</b>	<b>Interne Kontokorrente</b>		<b>29'807.45</b>	<b>29'807.45</b>	
<b>10150</b>	<b>Kontokorrente mit zu konsolidierenden Einheiten</b>		<b>11'125.95</b>	<b>11'125.95</b>	
10150.01	Abrechnungskonto Swisscom		11'125.95	11'125.95	
<b>10153</b>	<b>Abrechnungskonten Löhne</b>		<b>18'681.50</b>	<b>18'681.50</b>	
10153.01	Abrechnungskonto Familienausgleichskasse		18'681.50	18'681.50	
<b>1019</b>	<b>Übrige Forderungen</b>	<b>124.60</b>	<b>51'429.35</b>	<b>51'429.35</b>	<b>124.60</b>
<b>10190</b>	<b>Übrige Forderungen</b>	<b>124.60</b>	<b>124.60</b>	<b>124.60</b>	<b>124.60</b>
10190.01	Verrechnungssteuer-Guthaben	124.60	124.60	124.60	124.60
<b>10192</b>	<b>MWST Vorsteuerguthaben</b>		<b>51'304.75</b>	<b>51'304.75</b>	
10192.11	MWST Wasser Vorsteuer ER		6'302.90	6'302.90	
10192.12	MWST Wasser Vorsteuer IR		1'930.25	1'930.25	
10192.21	MWST Abwasser Vorsteuer ER		12'341.55	12'341.55	
10192.22	MWST Abwasser Vorsteuer IR		14'769.70	14'769.70	
10192.31	MWST Kehricht Vorsteuer ER		15'960.35	15'960.35	
<b>104</b>	<b>Aktive Rechnungsabgrenzungen</b>	<b>1'130'356.72</b>	<b>558'566.45</b>	<b>1'132'968.72</b>	<b>555'954.45</b>
<b>1040</b>	<b>Personalaufwand</b>	<b>2'841.00</b>	<b>2'052.00</b>	<b>2'841.00</b>	<b>2'052.00</b>
<b>10400</b>	<b>Personalaufwand</b>	<b>2'841.00</b>	<b>2'052.00</b>	<b>2'841.00</b>	<b>2'052.00</b>
10400.01	Personalaufwand	2'841.00	2'052.00	2'841.00	2'052.00
<b>1041</b>	<b>Sach- und übriger Betriebsaufwand</b>	<b>5'903.65</b>	<b>3'040.35</b>	<b>5'903.65</b>	<b>3'040.35</b>
<b>10410</b>	<b>Sach- und übriger Betriebsaufwand</b>	<b>5'903.65</b>	<b>3'040.35</b>	<b>5'903.65</b>	<b>3'040.35</b>
10410.01	Sach- und übriger Betriebsaufwand	5'903.65	3'040.35	5'903.65	3'040.35

		<b>Bestand 1.1</b>	<b>Zuwachs</b>	<b>Abgang</b>	<b>Bestand 31.12.</b>
<b>1043</b>	<b>Transfers der Erfolgsrechnung</b>	<b>726'232.15</b>	<b>253'960.45</b>	<b>728'844.15</b>	<b>251'348.45</b>
<b>10430</b>	<b>Transfers der Erfolgsrechnung</b>	<b>726'232.15</b>	<b>253'960.45</b>	<b>728'844.15</b>	<b>251'348.45</b>
10430.01	Transfers der Erfolgsrechnung	726'232.15	253'960.45	728'844.15	251'348.45
<b>1044</b>	<b>Finanzaufwand / Finanzertrag</b>	<b>10'061.10</b>	<b>10.00</b>	<b>10'061.10</b>	<b>10.00</b>
<b>10440</b>	<b>Finanzaufwand / Finanzertrag</b>	<b>10'061.10</b>	<b>10.00</b>	<b>10'061.10</b>	<b>10.00</b>
10440.01	Finanzaufwand / Finanzertrag	10'061.10	10.00	10'061.10	10.00
<b>1045</b>	<b>Übriger betrieblicher Ertrag</b>	<b>385'318.82</b>	<b>299'503.65</b>	<b>385'318.82</b>	<b>299'503.65</b>
<b>10450</b>	<b>Übriger betrieblicher Ertrag</b>	<b>385'318.82</b>	<b>299'503.65</b>	<b>385'318.82</b>	<b>299'503.65</b>
10450.01	Übriger betrieblicher Ertrag	385'318.82	299'503.65	385'318.82	299'503.65
<b>106</b>	<b>Vorräte</b>	<b>1.00</b>	<b>19.80</b>	<b>19.80</b>	<b>1.00</b>
<b>1060</b>	<b>Vorräte</b>	<b>1.00</b>	<b>19.80</b>	<b>19.80</b>	<b>1.00</b>
<b>10600</b>	<b>Vorräte</b>	<b>1.00</b>	<b>19.80</b>	<b>19.80</b>	<b>1.00</b>
10600.02	Drucksachen	1.00	19.80	19.80	1.00
<b>108</b>	<b>Sachanlagen FV</b>	<b>4'238'648.15</b>		<b>1'022.00</b>	<b>4'237'626.15</b>
<b>1080</b>	<b>Grundstücke FV</b>	<b>56'008.15</b>		<b>1'022.00</b>	<b>54'986.15</b>
<b>10800</b>	<b>Grundstücke FV</b>	<b>56'008.15</b>		<b>1'022.00</b>	<b>54'986.15</b>
10800.01	Unterer Schwand, Parzelle Nr. 008	994.00			994.00
10800.02	Räbgässli, Parzelle Nr. 125	462.00			462.00
10800.03	Mülimatt, Parzelle Nr. 503	840.00			840.00
10800.04	Mülimatt, Parzelle Nr. 504	2'464.00		322.00	2'142.00
10800.05	Mülimatt, Parzelle Nr. 579	3'332.00		700.00	2'632.00
10800.06	Zälg, Parzelle Nr. 538	12'717.25			12'717.25
10800.07	Zälg, Parzelle Nr. 539	33'882.90			33'882.90

Einwohnergemeinde Thierachern HRM2

Bilanz 2023

		<b>Bestand 1.1</b>	<b>Zuwachs</b>	<b>Abgang</b>	<b>Bestand 31.12.</b>
10800.08	Husmatte, Parzelle Nr. 435	1'316.00			1'316.00
<b>1084</b>	<b>Gebäude FV</b>	<b>4'182'640.00</b>			<b>4'182'640.00</b>
<b>10840</b>	<b>Gebäude FV</b>	<b>4'182'640.00</b>			<b>4'182'640.00</b>
10840.01	Dorfstrasse, Parzelle Nr. 192	2'929'360.00			2'929'360.00
10840.02	Fritz-Indermühleweg, Parzelle Nr. 411	1'202'320.00			1'202'320.00
10840.03	Schwandstrasse, Parzelle Nr. 354	50'960.00			50'960.00
<b>14</b>	<b>Verwaltungsvermögen</b>	<b>10'527'188.30</b>	<b>3'482'821.65</b>	<b>1'873'229.05</b>	<b>12'136'780.90</b>
<b>140</b>	<b>Sachanlagen VV</b>	<b>10'200'678.40</b>	<b>3'421'953.35</b>	<b>1'818'246.15</b>	<b>11'804'385.60</b>
<b>1400</b>	<b>Grundstücke VV unüberbaut</b>		<b>1'686'060.95</b>		<b>1'686'060.95</b>
<b>14000</b>	<b>Allgemeiner Haushalt</b>		<b>1'686'060.95</b>		<b>1'686'060.95</b>
14000.01	Grundstücke gemäss Detailverzeichnis		1'686'060.95		1'686'060.95
<b>1401</b>	<b>Strassen / Verkehrswege</b>	<b>4'264'816.84</b>	<b>31'675.50</b>	<b>177'979.45</b>	<b>4'118'512.89</b>
<b>14010</b>	<b>Allgemeiner Haushalt</b>	<b>4'264'816.84</b>	<b>31'675.50</b>	<b>177'979.45</b>	<b>4'118'512.89</b>
14010.01	Strassen / Verkehrswege allgemeiner Haushalt	4'799'076.84	31'675.50	55'659.45	4'775'092.89
14010.99	WB Strassen / Verkehrswege allgemeiner Haushalt	-534'260.00		122'320.00	-656'580.00
<b>1402</b>	<b>Wasserbau</b>	<b>34'983.54</b>		<b>760.00</b>	<b>34'223.54</b>
<b>14020</b>	<b>Allgemeiner Haushalt</b>	<b>34'983.54</b>		<b>760.00</b>	<b>34'223.54</b>
14020.01	Wasserbau	38'023.54			38'023.54
14020.99	WB Wasserbau	-3'040.00		760.00	-3'800.00
<b>1403</b>	<b>Übrige Tiefbauten</b>	<b>2'579'309.75</b>	<b>52'643.55</b>	<b>36'390.00</b>	<b>2'595'563.30</b>
<b>14030</b>	<b>Allgemeiner Haushalt</b>	<b>34'991.50</b>		<b>970.00</b>	<b>34'021.50</b>
14030.01	Tiefbauten	38'871.50			38'871.50

		<b>Bestand 1.1</b>	<b>Zuwachs</b>	<b>Abgang</b>	<b>Bestand 31.12.</b>
14030.99	WB Tiefbauten	-3'880.00		970.00	-4'850.00
<b>14031</b>	<b>Wasserversorgung</b>	<b>1'824'556.96</b>	<b>25'068.40</b>	<b>25'940.00</b>	<b>1'823'685.36</b>
14031.01	Wasserversorgungsanlagen	1'917'636.96	25'068.40		1'942'705.36
14031.99	WB Tiefbauten Wasserwerk	-93'080.00		25'940.00	-119'020.00
<b>14032</b>	<b>Abwasserentsorgung</b>	<b>719'761.29</b>	<b>27'575.15</b>	<b>9'480.00</b>	<b>737'856.44</b>
14032.01	Kanalisationsanlage	730'041.29	27'575.15		757'616.44
14032.99	WB Tiefbauten Abwasserbeseitigung	-10'280.00		9'480.00	-19'760.00
<b>1404</b>	<b>Hochbauten</b>	<b>1'587'696.06</b>	<b>220'913.50</b>	<b>80'550.00</b>	<b>1'728'059.56</b>
<b>14040</b>	<b>Allgemeiner Haushalt</b>	<b>1'587'696.06</b>	<b>220'913.50</b>	<b>80'550.00</b>	<b>1'728'059.56</b>
14040.01	Hochbauten allgemeiner Haushalt		217'419.70		217'419.70
14040.21	Schulanlagen	1'846'176.06	3'493.80		1'849'669.86
14040.99	WB Hochbauten	-258'480.00		80'550.00	-339'030.00
<b>1406</b>	<b>Mobilien VV</b>	<b>372'240.80</b>		<b>54'960.00</b>	<b>317'280.80</b>
<b>14060</b>	<b>Allgemeiner Haushalt</b>	<b>297'436.95</b>		<b>48'560.00</b>	<b>248'876.95</b>
14060.01	Mobilien VV	57'202.25			57'202.25
14060.21	Schulmobiliar	273'716.50			273'716.50
14060.31	Werkhofmobiliar	154'678.20			154'678.20
14060.99	WB Mobilien VV	-188'160.00		48'560.00	-236'720.00
<b>14065</b>	<b>Feuerwehr</b>	<b>74'803.85</b>		<b>6'400.00</b>	<b>68'403.85</b>
14065.01	Feuerwehrmobiliar	110'343.85			110'343.85
14065.99	WB Mobilien Feuerwehr	-35'540.00		6'400.00	-41'940.00
<b>1407</b>	<b>Anlagen im Bau</b>	<b>279'672.30</b>	<b>1'430'659.85</b>	<b>1'115'166.70</b>	<b>595'165.45</b>
<b>14070</b>	<b>Allgemeiner Haushalt</b>	<b>279'672.30</b>	<b>1'334'905.65</b>	<b>1'115'166.70</b>	<b>499'411.25</b>
14070.08	Sanierung Bushaltestelle Mittlerer Schwand	3'937.70			3'937.70
14070.09	Sanierung Kelle (Abschnitt Mitte)	5'315.10			5'315.10

Einwohnergemeinde Thierachern HRM2

Bilanz 2023

		<b>Bestand 1.1</b>	<b>Zuwachs</b>	<b>Abgang</b>	<b>Bestand 31.12.</b>
14070.15	Hochwasserschutzprojekt Glütschbach (innerh. Baugeb)	22'465.65			22'465.65
14070.17	Sanierung und Ausbau Schulanlage Kandermatte	82'394.45	348'795.75		431'190.20
14070.18	Landkauf für öffentliche Aufgaben	1'259.70	896'487.30	897'747.00	
14070.19	Umbau KP II, Kandermatte	161'387.40	56'032.30	217'419.70	
14070.20	Neubau Werkhof	170.00	-170.00		
14070.21	Renaturierung Wahlenbach	2'742.30	13'053.95		15'796.25
14070.22	Sanierung alter Eggstutz		2'181.95		2'181.95
14070.23	Hochwasserschutzprojekt Glütschbach (innerh. Baug.)		11'308.50		11'308.50
14070.24	Sanierung Wasserverteilung und Wechsel Boiler		7'215.90		7'215.90
<b>14072</b>	<b>Abwasserentsorgung</b>		<b>95'754.20</b>		<b>95'754.20</b>
14072.03	Sanierung Kanalisation alter Eggstutz		1'748.40		1'748.40
14072.04	Retentionskanal und Regenabwasserleitung Rütihubel		94'005.80		94'005.80
<b>1409</b>	<b>Übrige Sachanlagen</b>	<b>1'081'959.11</b>		<b>352'440.00</b>	<b>729'519.11</b>
<b>14090</b>	<b>Allgemeiner Haushalt</b>	<b>81'174.80</b>		<b>18'850.00</b>	<b>62'324.80</b>
14090.21	Übrige Sachanlagen Schulen	188'394.80			188'394.80
14090.99	WB Übrige Sachanlagen	-107'220.00		18'850.00	-126'070.00
<b>14099</b>	<b>Sammelkonto bestehendes VV beim Übergang auf HRM2</b>	<b>1'000'784.31</b>		<b>333'590.00</b>	<b>667'194.31</b>
14099.01	Bestehendes VV, allgemeiner Haushalt	132'841.00			132'841.00
14099.02	Bestehendes VV, Feuerwehr	467'696.21			467'696.21
14099.03	Bestehendes VV, Kandermatte	1'320'513.25			1'320'513.25
14099.04	Bestehendes VV, Friedhof	41'017.55			41'017.55
14099.05	Bestehendes VV, SA Kandermatte	1'373'846.30			1'373'846.30
14099.99	WB bestehendes Verwaltungsvermögen	-2'335'130.00		333'590.00	-2'668'720.00
<b>142</b>	<b>Immaterielle Anlagen</b>	<b>102'016.95</b>	<b>30'648.80</b>	<b>49'402.90</b>	<b>83'262.85</b>
<b>1427</b>	<b>Immat. Anlagen in Realisierung</b>	<b>22'477.00</b>	<b>4'085.90</b>	<b>26'562.90</b>	
<b>14270</b>	<b>Allgemeiner Haushalt</b>	<b>22'477.00</b>	<b>4'085.90</b>	<b>26'562.90</b>	
14270.01	Totalrevision Baureglement	22'477.00	4'085.90	26'562.90	

		<b>Bestand 1.1</b>	<b>Zuwachs</b>	<b>Abgang</b>	<b>Bestand 31.12.</b>
<b>1429</b>	<b>Immaterielle Anlagen</b>	<b>79'539.95</b>	<b>26'562.90</b>	<b>22'840.00</b>	<b>83'262.85</b>
<b>14290</b>	<b>Allgemeiner Haushalt</b>		<b>26'562.90</b>	<b>2'660.00</b>	<b>23'902.90</b>
14290.01	Totalrevision Baureglement		26'562.90		26'562.90
14290.99	WB Immaterielle Anlagen			2'660.00	-2'660.00
<b>14291</b>	<b>Wasserversorgung</b>	<b>3'725.30</b>		<b>1'230.00</b>	<b>2'495.30</b>
14291.01	GWP-Nachführung	12'695.30			12'695.30
14291.99	WB Immaterielle Anlagen	-8'970.00		1'230.00	-10'200.00
<b>14292</b>	<b>Abwasserentsorgung</b>	<b>75'814.65</b>		<b>18'950.00</b>	<b>56'864.65</b>
14292.01	GEP-Nachführung	204'864.65			204'864.65
14292.99	WB Immaterielle Anlagen	-129'050.00		18'950.00	-148'000.00
<b>144</b>	<b>Darlehen</b>	<b>50'000.00</b>			<b>50'000.00</b>
<b>1444</b>	<b>Darlehen an öffentliche Unternehmungen</b>	<b>50'000.00</b>			<b>50'000.00</b>
<b>14440</b>	<b>Darlehen an öffentliche Unternehmungen</b>	<b>50'000.00</b>			<b>50'000.00</b>
14440.01	Darlehen Holzgemeinde Obergurnigel	50'000.00			50'000.00
<b>145</b>	<b>Beteiligungen und Grundkapita I</b>	<b>10'203.00</b>			<b>10'203.00</b>
<b>1454</b>	<b>Beteiligungen an öffentliche Unternehmungen</b>	<b>10'003.00</b>			<b>10'003.00</b>
<b>14540</b>	<b>Beteiligungen an öffentliche Unternehmungen</b>	<b>10'003.00</b>			<b>10'003.00</b>
14540.02	Anteilschein Verkehrsbetriebe STI AG	1.00			1.00
14540.03	Aktien AG für Abfallverwertung AVAG	10'000.00			10'000.00
14540.04	Aktien Stockhornbahn AG	1.00			1.00
14540.05	Aktien Skilift AG Innereriz	1.00			1.00



		<b>Bestand 1.1</b>	<b>Zuwachs</b>	<b>Abgang</b>	<b>Bestand 31.12.</b>
<b>1455</b>	<b>Beteiligungen an privaten Unternehmungen</b>	<b>200.00</b>			<b>200.00</b>
<b>14550</b>	<b>Beteiligungen an privaten Unternehmungen</b>	<b>200.00</b>			<b>200.00</b>
14550.01	Anteilschein Raiffeisenbank Gürbe	200.00			200.00
<b>146</b>	<b>Investitionsbeiträge</b>	<b>164'289.95</b>	<b>30'219.50</b>	<b>5'580.00</b>	<b>188'929.45</b>
<b>1462</b>	<b>Investitionsbeiträge an Gde. und Zweckverbände</b>	<b>164'289.95</b>	<b>30'219.50</b>	<b>5'580.00</b>	<b>188'929.45</b>
<b>14621</b>	<b>Wasserversorgung</b>	<b>64'228.00</b>		<b>1'060.00</b>	<b>63'168.00</b>
14621.01	Einkaufsbeiträge, Wasservers. Blattenheid	69'948.00			69'948.00
14621.99	WB Einkaufsbeiträge Wasservers. Blattenheid	-5'720.00		1'060.00	-6'780.00
<b>14622</b>	<b>Abwasserentsorgung</b>	<b>100'061.95</b>	<b>30'219.50</b>	<b>4'520.00</b>	<b>125'761.45</b>
14622.01	Investitionsbeiträge ARA Region Thun	118'941.95	30'219.50		149'161.45
14622.99	WB Investitionsbeiträge ARA Region Thun	-18'880.00		4'520.00	-23'400.00
	<b>Passiven</b>	<b>19'344'224.05</b>	<b>25'116'868.15</b>	<b>22'307'938.42</b>	<b>22'153'153.78</b>
<b>20</b>	<b>Fremdkapital</b>	<b>4'500'514.16</b>	<b>23'664'085.92</b>	<b>21'726'435.93</b>	<b>6'438'164.15</b>
<b>200</b>	<b>Laufende Verbindlichkeiten</b>	<b>596'989.78</b>	<b>19'535'422.80</b>	<b>19'600'786.35</b>	<b>531'626.23</b>
<b>2000</b>	<b>Laufende Verbindl. aus Lief. u. Leistungen von Dritten</b>	<b>510'827.92</b>	<b>12'590'237.80</b>	<b>12'650'595.50</b>	<b>450'470.22</b>
<b>20000</b>	<b>Laufende Verbindl. aus Lief. u. Leistungen von Dritten</b>	<b>510'827.92</b>	<b>12'218'052.90</b>	<b>12'278'410.60</b>	<b>450'470.22</b>
20000.01	Kreditorensammelkonto	507'019.32	12'199'543.66	12'257'461.46	449'101.52
20000.02	Kreditoren diverse	3'808.60	18'378.06	20'817.96	1'368.70
20000.07	Differenzkonto ESR-Zahlungen		131.18	131.18	
<b>20001</b>	<b>Kreditoren Sozial- und Personalversicherungen</b>		<b>372'184.90</b>	<b>372'184.90</b>	
20001.01	Abrechnungskonto AHV/IV/EO/ALV		172'892.70	172'892.70	
20001.02	Abrechnungskonto Verwaltungskostenbeiträge		1'075.00	1'075.00	
20001.03	Abrechnungskonto Familienausgleichskasse		20'260.50	20'260.50	

Einwohnergemeinde Thierachern HRM2

Bilanz 2023

		<b>Bestand 1.1</b>	<b>Zuwachs</b>	<b>Abgang</b>	<b>Bestand 31.12.</b>
20001.04	Abrechnungskonto Unfallversicherung		15'647.15	15'647.15	
20001.05	Abrechnungskonto Pensionskasse		151'979.55	151'979.55	
20001.06	Abrechnungskonto Krankentaggeldversicherung		10'330.00	10'330.00	
<b>2001</b>	<b>Kontokorrente mit Dritten</b>	<b>22'765.31</b>	<b>9'562.50</b>	<b>6'121.00</b>	<b>26'206.81</b>
<b>20010</b>	<b>Kontokorrente mit Kanton</b>		<b>570.95</b>	<b>130.50</b>	<b>440.45</b>
20010.01	Abrechnungskonto Quellensteuer		570.95	130.50	440.45
<b>20012</b>	<b>Kontokorrente mit andern Drit ten</b>	<b>22'765.31</b>	<b>8'991.55</b>	<b>5'990.50</b>	<b>25'766.36</b>
20012.01	Kaffeekasse Personal Gemeindeverwaltung	1'256.20	978.10	890.50	1'343.80
20012.02	Thuner Amtsanzeiger	21'509.11	6'000.00	2'500.00	25'009.11
20012.03	Kaffeekasse Oberstufenschule		2'013.45	2'600.00	-586.55
<b>2002</b>	<b>Steuern</b>		<b>46'437.50</b>	<b>46'437.50</b>	
<b>20022</b>	<b>Steuerschulden MWST</b>		<b>46'437.50</b>	<b>46'437.50</b>	
20022.11	MWST Umsatzsteuer Wasser		9'063.30	9'063.30	
20022.21	MWST Umsatzsteuer Abwasser		19'278.55	19'278.55	
20022.31	MWST Umsatzsteuer Kehricht		18'095.65	18'095.65	
<b>2004</b>	<b>Transferverbindlichkeiten</b>	<b>-31.10</b>	<b>2'379'882.80</b>	<b>2'380'062.50</b>	<b>-210.80</b>
<b>20040</b>	<b>Transferverbindlichkeiten Erfolgsrechnung</b>	<b>-31.10</b>	<b>2'379'882.80</b>	<b>2'380'062.50</b>	<b>-210.80</b>
20040.01	Durchlaufskonto	-31.10	2'350'388.80	2'350'568.50	-210.80
20040.02	Durchlaufskonto HpS		40.00	40.00	
20040.03	Durchlaufskonto Ersatzbeitragsfonds		29'454.00	29'454.00	
<b>2005</b>	<b>Interne Kontokorrente</b>	<b>398.20</b>	<b>4'508'860.70</b>	<b>4'509'258.90</b>	
<b>20053</b>	<b>Abrechnungskonten Löhne</b>	<b>398.20</b>	<b>1'447'719.65</b>	<b>1'448'117.85</b>	
20053.01	Abrechnungskonto Lohnverarbeitung	398.20	1'447'719.65	1'448'117.85	

		<b>Bestand 1.1</b>	<b>Zuwachs</b>	<b>Abgang</b>	<b>Bestand 31.12.</b>
<b>20054</b>	<b>Abrechnungskonten Zahlungsverkehr</b>		<b>3'061'141.05</b>	<b>3'061'141.05</b>	
20054.01	Abrechnungskonto ESR-Zahlungen		3'061'141.05	3'061'141.05	
<b>2006</b>	<b>Depotgelder und Kautionen</b>	<b>63'029.45</b>	<b>441.50</b>	<b>8'310.95</b>	<b>55'160.00</b>
<b>20060</b>	<b>Depotgelder und Kautionen</b>	<b>63'029.45</b>	<b>441.50</b>	<b>8'310.95</b>	<b>55'160.00</b>
20060.01	Depotgelder Grabunterhalte	43'250.90	407.05	2'310.95	41'347.00
20060.02	Erwachsenenaustausch Tschechien	557.20	1.40		558.60
20060.03	Hobbyausstellung	1'387.25	3.45		1'390.70
20060.04	Vereinskonvent	10'839.65	27.10		10'866.75
20060.05	Sichlete	994.45	2.50		996.95
20060.06	Depotgelder Gipsmodelle Projekt Kandermatte	6'000.00		6'000.00	
<b>201</b>	<b>Kurzfristige Finanzverbindlichkeiten</b>	<b>2'010'000.00</b>		<b>2'000'000.00</b>	<b>10'000.00</b>
<b>2014</b>	<b>Kurzfristiger Anteil lang fristiger Verbindlichkeiten</b>	<b>2'010'000.00</b>		<b>2'000'000.00</b>	<b>10'000.00</b>
<b>20144</b>	<b>Kurzfristiger Anteil von lang fristigen Darlehen</b>	<b>2'010'000.00</b>		<b>2'000'000.00</b>	<b>10'000.00</b>
20144.04	IH-Darlehen Pavillon Oberstufenschule	10'000.00			10'000.00
20144.06	SIX Personalvorsorgestiftung Nr. 14778/2	2'000'000.00		2'000'000.00	
<b>204</b>	<b>Passive Rechnungsabgrenzung</b>	<b>108'399.33</b>	<b>118'172.33</b>	<b>109'650.33</b>	<b>116'921.33</b>
<b>2040</b>	<b>Personalaufwand</b>	<b>63'362.00</b>	<b>71'906.40</b>	<b>63'362.00</b>	<b>71'906.40</b>
<b>20400</b>	<b>Personalaufwand</b>	<b>63'362.00</b>	<b>71'906.40</b>	<b>63'362.00</b>	<b>71'906.40</b>
20400.01	Abgrenzung Ferien- und Überzeitguthaben	63'012.00	60'652.20	63'012.00	60'652.20
20400.02	Übriger Personalaufwand	350.00	11'254.20	350.00	11'254.20
<b>2041</b>	<b>Sach- und übriger Betriebsaufwand</b>	<b>919.15</b>	<b>480.53</b>	<b>919.15</b>	<b>480.53</b>
<b>20410</b>	<b>Sach- und übriger Betriebsaufwand</b>	<b>919.15</b>	<b>480.53</b>	<b>919.15</b>	<b>480.53</b>
20410.01	Sach- und übriger Betriebsaufwand	919.15	480.53	919.15	480.53

		<b>Bestand 1.1</b>	<b>Zuwachs</b>	<b>Abgang</b>	<b>Bestand 31.12.</b>
<b>2043</b>	<b>Transfers der Erfolgsrechnung</b>	<b>34'176.28</b>	<b>7'622.40</b>	<b>34'176.28</b>	<b>7'622.40</b>
<b>2043</b>	<b>Transfers der Erfolgsrechnung</b>	<b>34'176.28</b>	<b>7'622.40</b>	<b>34'176.28</b>	<b>7'622.40</b>
20430.01	Transfers der Erfolgsrechnung	34'176.28	7'622.40	34'176.28	7'622.40
<b>2044</b>	<b>Finanzaufwand / Finanzertrag</b>	<b>9'856.00</b>	<b>38'163.00</b>	<b>11'107.00</b>	<b>36'912.00</b>
<b>20440</b>	<b>Finanzaufwand / Finanzertrag</b>	<b>9'856.00</b>	<b>38'163.00</b>	<b>11'107.00</b>	<b>36'912.00</b>
20440.01	Finanzaufwand, Finanzertrag	3'798.00	32'630.00	5'049.00	31'379.00
20440.02	Vorauszahlung Mietzinse	6'058.00	5'533.00	6'058.00	5'533.00
<b>2045</b>	<b>Übriger betrieblicher Ertrag</b>	<b>85.90</b>		<b>85.90</b>	
<b>20450</b>	<b>übriger betrieblicher Ertrag</b>	<b>85.90</b>		<b>85.90</b>	
20450.01	übriger betrieblicher Ertrag	85.90		85.90	
<b>206</b>	<b>Langfristige Finanzverbindlichkeiten</b>	<b>1'710'000.00</b>	<b>4'000'000.00</b>	<b>10'000.00</b>	<b>5'700'000.00</b>
<b>2064</b>	<b>Darlehen, Schuldscheine</b>	<b>1'700'000.00</b>	<b>4'000'000.00</b>		<b>5'700'000.00</b>
<b>20640</b>	<b>Langfristige Darlehen</b>	<b>1'700'000.00</b>	<b>4'000'000.00</b>		<b>5'700'000.00</b>
20640.07	Darlehen Suva Nr. 40002507	700'000.00			700'000.00
20640.08	Darlehen Suva Nr. 82030901	1'000'000.00			1'000'000.00
20640.09	Darlehen Suva Nr. 82501701		2'000'000.00		2'000'000.00
20640.11	Hypothekarbank Lenzburg Nr. 511.391.501		2'000'000.00		2'000'000.00
<b>2069</b>	<b>Übrige langfristige Finanzver bindlichkeiten</b>	<b>10'000.00</b>		<b>10'000.00</b>	
<b>20690</b>	<b>Übrige langfristige Finanzver bindlichkeiten</b>	<b>10'000.00</b>		<b>10'000.00</b>	
20690.03	IH-Darlehen Pavillon Oberstufenschule	10'000.00		10'000.00	

		<b>Bestand 1.1</b>	<b>Zuwachs</b>	<b>Abgang</b>	<b>Bestand 31.12.</b>
<b>209</b>	<b>Verbindl. gegenüber Spezialfinanz. und Fonds im FK</b>	<b>75'125.05</b>	<b>10'490.79</b>	<b>5'999.25</b>	<b>79'616.59</b>
<b>2092</b>	<b>Verbindlichkeiten gegenüber Legaten und Stiftungen</b>	<b>75'125.05</b>	<b>10'490.79</b>	<b>5'999.25</b>	<b>79'616.59</b>
<b>20920</b>	<b>Verbindlichkeiten gegenüber Legaten und Stiftungen</b>	<b>75'125.05</b>	<b>10'490.79</b>	<b>5'999.25</b>	<b>79'616.59</b>
20920.01	Hans Hubacher Fonds	20'000.00		50.00	19'950.00
20920.02	Klassenkasse Oberstufenschule	13'013.00	7'005.95	5'519.25	14'499.70
20920.03	Fonds Prämierung für Abschlussarbeiten	3'802.85	9.15	300.00	3'512.00
20920.04	Reisekasse Primarschule	33'328.20	3'294.09	80.00	36'542.29
20920.05	Kulturkasse Oberstufenschule	3'615.75	178.20	50.00	3'743.95
20920.06	J+S Oberstufenschule	1'116.55	2.80		1'119.35
20920.07	Spendenkonto Tagesschule	248.70	0.60		249.30
<b>29</b>	<b>Eigenkapital</b>	<b>14'843'709.89</b>	<b>1'452'782.23</b>	<b>581'502.49</b>	<b>15'714'989.63</b>
<b>290</b>	<b>Verpfl. bzw. Vorsch. gegenüber Spezialfinanzierungen</b>	<b>2'312'123.29</b>	<b>27'691.43</b>	<b>179'033.84</b>	<b>2'160'780.88</b>
<b>2900</b>	<b>Spezialfinanzierungen im Eigenkapital</b>	<b>2'312'123.29</b>	<b>27'691.43</b>	<b>179'033.84</b>	<b>2'160'780.88</b>
<b>29000</b>	<b>Spezialfinanzierungen im Eigenkapital</b>	<b>396'293.50</b>	<b>27'691.43</b>		<b>423'984.93</b>
29000.01	SF Feuerwehr (2-seitig) RA	396'293.50	27'691.43		423'984.93
<b>29001</b>	<b>Verpflichtungen / Vorschüsse Wasserwerk</b>	<b>672'493.04</b>		<b>43'736.72</b>	<b>628'756.32</b>
29001.01	Spezialfinanzierung RA Wasser	672'493.04		43'736.72	628'756.32
<b>29002</b>	<b>Verpflichtungen / Vorschüsse Abwasserbeseitigung</b>	<b>801'403.39</b>		<b>119'741.25</b>	<b>681'662.14</b>
29002.01	Spezialfinanzierung RA Abwasser	801'403.39		119'741.25	681'662.14
<b>29003</b>	<b>Verpflichtungen / Vorschüsse Abfall</b>	<b>441'933.36</b>		<b>15'555.87</b>	<b>426'377.49</b>
29003.01	Spezialfinanzierung RA Abfall	441'933.36		15'555.87	426'377.49

		<b>Bestand 1.1</b>	<b>Zuwachs</b>	<b>Abgang</b>	<b>Bestand 31.12.</b>
<b>293</b>	<b>Vorfinanzierungen</b>	<b>5'709'662.04</b>	<b>390'069.62</b>	<b>92'157.69</b>	<b>6'007'573.97</b>
<b>2930</b>	<b>Vorfinanzierungen</b>	<b>5'709'662.04</b>	<b>390'069.62</b>	<b>92'157.69</b>	<b>6'007'573.97</b>
<b>29300</b>	<b>Vorfinanzierungen</b>	<b>54'280.68</b>	<b>131'377.62</b>		<b>185'658.30</b>
29300.01	Spezialfinanzierung Werterhaltung Liegenschaften FV	54'280.68	131'377.62		185'658.30
<b>29301</b>	<b>Vorfinanzierungen Wasserwerk</b>	<b>1'267'005.10</b>	<b>93'773.00</b>	<b>34'111.49</b>	<b>1'326'666.61</b>
29301.01	Spezialfinanzierung Werterhaltung Wasseranlagen	1'267'005.10	93'773.00	34'111.49	1'326'666.61
<b>29302</b>	<b>Vorfinanzierungen Abwasserentsorgung</b>	<b>4'388'376.26</b>	<b>164'919.00</b>	<b>58'046.20</b>	<b>4'495'249.06</b>
29302.01	Spezialfinanzierung Werterhaltung Abwasser	4'388'376.26	164'919.00	58'046.20	4'495'249.06
<b>294</b>	<b>Reserven</b>	<b>1'566'333.02</b>	<b>882'771.87</b>		<b>2'449'104.89</b>
<b>2940</b>	<b>Finanzpolitische Reserve</b>	<b>1'566'333.02</b>	<b>882'771.87</b>		<b>2'449'104.89</b>
<b>29400</b>	<b>Zusätzliche Abschreibungen</b>	<b>1'566'333.02</b>	<b>882'771.87</b>		<b>2'449'104.89</b>
29400.01	Zusätzliche Abschreibungen	1'566'333.02	882'771.87		2'449'104.89
<b>296</b>	<b>Neubewertungsreserve Finanzvermögen</b>	<b>683'051.30</b>		<b>158'061.65</b>	<b>524'989.65</b>
<b>2960</b>	<b>Neubewertungsreserve Finanzvermögen</b>	<b>683'051.30</b>		<b>158'061.65</b>	<b>524'989.65</b>
<b>29600</b>	<b>Neubewertungsreserve Finanzvermögen</b>	<b>471'118.90</b>		<b>157'039.65</b>	<b>314'079.25</b>
29600.01	Neubewertungsreserve Finanzvermögen	471'118.90		157'039.65	314'079.25
<b>29601</b>	<b>Schwankungsreserve</b>	<b>211'932.40</b>		<b>1'022.00</b>	<b>210'910.40</b>
29601.01	Schwankungsreserve	211'932.40		1'022.00	210'910.40

Einwohnergemeinde Thierachern HRM2

Bilanz 2023

		<b>Bestand 1.1</b>	<b>Zuwachs</b>	<b>Abgang</b>	<b>Bestand 31.12.</b>
<b>299</b>	<b>Bilanzüberschuss / -fehlbetrag</b>	<b>4'572'540.24</b>	<b>152'249.31</b>	<b>152'249.31</b>	<b>4'572'540.24</b>
<b>2990</b>	<b>Jahresergebnis</b>	<b>152'249.31</b>		<b>152'249.31</b>	
<b>29900</b>	<b>Jahresergebnis</b>	<b>152'249.31</b>		<b>152'249.31</b>	
29900.01	Jahresergebnis	152'249.31		152'249.31	
<b>2999</b>	<b>Kumulierte Ergebnisse der Vorjahre</b>	<b>4'420'290.93</b>	<b>152'249.31</b>		<b>4'572'540.24</b>
<b>29990</b>	<b>Kumulierte Ergebnisse der Vorjahre</b>	<b>4'420'290.93</b>	<b>152'249.31</b>		<b>4'572'540.24</b>
29990.01	Bilanzüberschuss / Nettovermögen	4'420'290.93	152'249.31		4'572'540.24

Bezeichnung	Rechnung 2023		Budget 2023		Rechnung 2022		
	Aufwand	Ertrag	Aufwand	Ertrag	Aufwand	Ertrag	
<b>0</b>	<b>Allgemeine Verwaltung</b>	<b>966'904.30</b>	<b>209'356.95</b>	<b>1'024'925.00</b>	<b>188'680.00</b>	<b>997'320.31</b>	<b>201'535.85</b>
<b>01</b>	<b>Legislative und Exekutive</b>	<b>134'692.25</b>	<b>5'000.00</b>	<b>155'950.00</b>	<b>5'000.00</b>	<b>130'562.50</b>	<b>15'910.00</b>
<b>011</b>	<b>Legislative</b>	<b>35'568.15</b>		<b>40'560.00</b>		<b>31'098.15</b>	
<b>0110</b>	<b>Legislative</b>	<b>35'568.15</b>		<b>40'560.00</b>		<b>31'098.15</b>	
3000.01	Löhne, Tag- und Sitzungsgelder an Behörden und Komm.	4'835.00		6'960.00		4'360.00	
3053.01	AG-Beiträge an Unfallversicherungen	1.35				1.65	
3099.01	Übriger Personalaufwand	2'105.10		2'150.00		1'445.50	
3100.01	Büromaterial			1'900.00		1'357.00	
3102.01	Drucksachen, Publikationen	6'101.20		4'300.00		3'924.50	
3130.01	Dienstleistungen Dritter (Rechnungsprüfung)	8'246.15		8'300.00		8'030.75	
3130.02	Porti und allgemeiner Aufwand	12'029.35		14'700.00		9'728.75	
3636.01	Beiträge an Ortsparteien	2'250.00		2'250.00		2'250.00	
<b>012</b>	<b>Exekutive</b>	<b>99'124.10</b>	<b>5'000.00</b>	<b>115'390.00</b>	<b>5'000.00</b>	<b>99'464.35</b>	<b>15'910.00</b>
<b>0120</b>	<b>Exekutive</b>	<b>99'124.10</b>	<b>5'000.00</b>	<b>115'390.00</b>	<b>5'000.00</b>	<b>99'464.35</b>	<b>15'910.00</b>
3000.01	Löhne, Tag- und Sitzungsgelder Gemeinderat	70'690.00		80'700.00		69'665.00	
3000.02	Löhne, Tag- und Sitzungsgelder an Behörden und Komm.	6'815.00		9'140.00		7'145.00	
3050.01	AG-Beiträge AHV, IV, EO, ALV, Verwaltungskosten	5'933.15		5'525.00		5'399.30	
3052.01	AG-Beiträge an Pensionskassen	2'155.20		2'165.00		2'229.60	
3053.01	AG-Beiträge an Unfallversicherungen	341.70		320.00		310.85	
3054.01	AG-Beiträge an Familienausgleichskasse	1'374.70		1'280.00		1'251.00	
3090.01	Aus- und Weiterbildung des Personals	2'565.00		2'300.00		100.00	
3099.01	Übriger Personalaufwand	3'063.85		4'540.00		4'686.70	
3134.01	Sachversicherungsprämien	894.55		920.00		899.50	
3170.01	Reisekosten und Spesen	918.70		1'000.00		526.20	
3199.01	Gemeinderatskredit	4'372.25		7'500.00		7'251.20	
4612.01	Interne Verrechnung von Dienstleistungen SF		3'000.00		3'000.00		3'000.00
4631.01	Beiträge von Kantonen und Konkordaten						10'910.00
4910.01	Interne Verrechnung von Dienstleistungen		2'000.00		2'000.00		2'000.00



Bezeichnung	Rechnung 2023		Budget 2023		Rechnung 2022		
	Aufwand	Ertrag	Aufwand	Ertrag	Aufwand	Ertrag	
<b>02</b>	<b>Allgemeine Dienste</b>	<b>832'212.05</b>	<b>204'356.95</b>	<b>868'975.00</b>	<b>183'680.00</b>	<b>866'757.81</b>	<b>185'625.85</b>
<b>022</b>	<b>Allgemeine Dienste, übrige</b>	<b>789'303.45</b>	<b>204'356.95</b>	<b>823'225.00</b>	<b>183'680.00</b>	<b>818'455.16</b>	<b>185'625.85</b>
<b>0220</b>	<b>Allgemeine Dienste, übrige</b>	<b>789'303.45</b>	<b>204'356.95</b>	<b>823'225.00</b>	<b>183'680.00</b>	<b>818'455.16</b>	<b>185'625.85</b>
3010.01	Löhne des Verwaltungs- und Betriebspersonals	554'958.10		554'890.00		542'542.75	
3050.01	AG-Beiträge AHV, IV, EO, ALV, Verwaltungskosten	34'450.15		35'640.00		34'354.80	
3052.01	AG-Beiträge an Pensionskassen	41'452.80		43'205.00		43'313.90	
3053.01	AG-Beiträge an Unfallversicherungen	5'309.25		5'600.00		5'357.70	
3054.01	AG-Beiträge an Familienausgleichskasse	7'980.65		8'260.00		7'960.05	
3055.01	AG-Beiträge an Krankentaggeldversicherungen	3'331.50		4'845.00		3'129.50	
3090.01	Aus- und Weiterbildung des Personals	5'111.40		5'500.00		4'720.00	
3099.01	Übriger Personalaufwand	196.00				260.50	
3100.01	Büromaterial	4'491.45		9'000.00		8'228.15	
3101.01	Betriebs- und Verbrauchsmaterial	375.50		800.00		385.40	
3102.01	Drucksachen, Publikationen	1'540.85		1'550.00		1'506.35	
3110.01	Büromöbel und -geräte			1'000.00		3'163.85	
3113.01	Hardware	4'938.90		5'250.00		4'020.45	
3118.01	Ansch. Immaterielle Anlagen (Software)	11'217.05		9'560.00		19'177.70	
3130.01	Dienstleistungen Dritter (Honorare EDV-Support)	5'692.15		8'000.00		18'032.40	
3130.02	Dienstleistungen Dritter (Porti, Telefon, Gebühren)	15'281.62		13'000.00		12'605.68	
3130.03	Mitglieder- und Verbandsbeiträge	5'450.50		5'210.00		5'241.00	
3132.01	Honorare externe Berater, Gutachter, Fachexperten etc.			22'000.00			
3134.01	Sachversicherungsprämien	1'986.55		1'985.00		1'998.90	
3150.01	Unterhalt Büromöbel und -geräte	571.80		700.00		1'009.50	
3153.01	Informatik Unterhalt (Hardware)	-0.40					
3158.01	Unterhalt immaterielle Anlagen (Software)	36'703.90		33'450.00		32'979.75	
3169.01	Übrige Mieten und Benützungskosten	977.05		1'200.00		977.70	
3170.01	Reisekosten und Spesen	878.95		1'000.00		1'736.60	
3199.01	Übriger Betriebsaufwand	1'250.68		2'860.00		648.43	
3300.61	Planmässige Abschreibungen Mobilien VV	5'720.00		5'720.00		5'720.00	
3320.01	Planmässige Abschreibungen Informatik					22'608.60	
3611.01	Entschädigungen an Kantone und Konkordate	39'437.05		43'000.00		36'775.50	
4250.01	Verkäufe		798.40		1'000.00		1'344.40
4260.01	Rückerstattungen Dritter		23'127.40		5'500.00		6'080.10

Bezeichnung	Rechnung 2023		Budget 2023		Rechnung 2022		
	Aufwand	Ertrag	Aufwand	Ertrag	Aufwand	Ertrag	
4611.01		2'138.60		2'400.00		2'206.80	
4612.01		123'465.80		123'910.00		120'185.95	
4612.02		10'430.00		14'000.00		12'927.50	
4910.01		44'396.75		36'870.00		42'881.10	
<b>029</b>	<b>Verwaltungsliegenschaften</b>	<b>42'908.60</b>		<b>45'750.00</b>		<b>48'302.65</b>	
<b>0290</b>	<b>Verwaltungsliegenschaften</b>	<b>42'908.60</b>		<b>45'750.00</b>		<b>48'302.65</b>	
3010.01	Löhne des Verwaltungs- und Betriebspersonals	4'664.80		4'730.00		4'652.15	
3053.01	AG-Beiträge an Unfallversicherungen	17.40		20.00		17.45	
3101.01	Betriebs- und Verbrauchsmaterial	215.85		200.00		131.20	
3120.01	Ver- und Entsorgung Liegenschaften VV	2'756.35		3'000.00		2'867.70	
3144.01	Unterhalt Hochbauten (Gebäude)			1'000.00			
3160.01	Miete und Pacht Liegenschaften (PP Bären)	2'000.00		2'000.00		2'000.00	
3160.02	Miete und Pacht Liegenschaften (Verwaltung)	33'254.20		34'800.00		38'634.15	
<b>1</b>	<b>Öffentliche Ordnung und Sicherheit, Verteidigung</b>	<b>361'583.60</b>	<b>336'119.08</b>	<b>378'335.00</b>	<b>354'615.00</b>	<b>384'156.60</b>	<b>320'363.65</b>
<b>11</b>	<b>Öffentliche Sicherheit</b>	<b>6'705.20</b>		<b>6'580.00</b>		<b>6'609.80</b>	
<b>111</b>	<b>Polizei</b>	<b>6'705.20</b>		<b>6'580.00</b>		<b>6'609.80</b>	
<b>1110</b>	<b>Polizei</b>	<b>6'705.20</b>		<b>6'580.00</b>		<b>6'609.80</b>	
3000.01	Löhne, Tag- und Sitzungsgelder	800.00		600.00		700.00	
3130.01	Dienstleistungen Dritter (Mitgliederbeiträge)	100.00		100.00		100.00	
3631.01	Beiträge an Kanton (Interventionskosten)	5'805.20		5'880.00		5'809.80	
<b>14</b>	<b>Allgemeines Rechtswesen</b>	<b>20'835.40</b>	<b>39'942.13</b>	<b>27'100.00</b>	<b>37'000.00</b>	<b>29'746.75</b>	<b>49'610.85</b>
<b>140</b>	<b>Allgemeines Rechtswesen</b>	<b>20'835.40</b>	<b>39'942.13</b>	<b>27'100.00</b>	<b>37'000.00</b>	<b>29'746.75</b>	<b>49'610.85</b>
<b>1400</b>	<b>Allgemeines Rechtswesen</b>	<b>20'835.40</b>	<b>39'942.13</b>	<b>27'100.00</b>	<b>37'000.00</b>	<b>29'746.75</b>	<b>49'610.85</b>
3130.01	Dienstleistungen Dritter (Ausländergebühren)	3'458.40		3'000.00		2'375.10	
3130.02	Dienstleistungen Dritter (Baugebühren)	7'185.85		13'000.00		22'426.85	
3132.01	Honorare externe Berater, Gutachter, Fachexperten etc.	7'340.90		11'000.00		4'849.80	

Bezeichnung	Rechnung 2023		Budget 2023		Rechnung 2022	
	Aufwand	Ertrag	Aufwand	Ertrag	Aufwand	Ertrag
3181.01	Tatsächliche Forderungsverluste	2'850.25		100.00		95.00
4210.01	Gebühren für Amtshandlungen (Verwaltung)		13'923.58		10'000.00	11'483.25
4210.02	Gebühren für Amtshandlungen (Bauwesen)		25'013.55		25'000.00	37'062.60
4611.01	Entschädigung von Kanton und Konkordaten		1'005.00		2'000.00	1'065.00
<b>15</b>	<b>Feuerwehr</b>	<b>284'092.00</b>	<b>284'092.00</b>	<b>299'825.00</b>	<b>299'825.00</b>	<b>257'531.05</b>
<b>150</b>	<b>Feuerwehr</b>	<b>284'092.00</b>	<b>284'092.00</b>	<b>299'825.00</b>	<b>299'825.00</b>	<b>257'531.05</b>
<b>1500</b>	<b>Feuerwehr</b>	<b>284'092.00</b>	<b>284'092.00</b>	<b>299'825.00</b>	<b>299'825.00</b>	<b>257'531.05</b>
3000.01	Löhne, Tag- und Sitzungsgelder	20'560.00		33'850.00		21'925.00
3000.02	Löhne, Fixum	34'900.00		24'900.00		23'900.00
3010.01	Löhne des Verwaltungs- und Betriebspers. (Übungssold)	24'225.00		33'945.00		24'900.00
3010.02	Löhne des Verwaltungs- und Betriebspers. (Einsatzsold)	10'017.90		10'000.00		8'792.40
3050.01	AG-Beiträge AHV, IV, EO, ALV, Verwaltungskosten	1'663.80		1'005.00		1'016.40
3053.01	AG-Beiträge an Unfallversicherungen	639.15		700.00		639.05
3054.01	AG-Beiträge an Familienausgleichskasse	385.50		235.00		235.50
3090.01	Aus- und Weiterbildung des Personals	889.10		4'000.00		1'761.90
3099.01	Übriger Personalaufwand	749.45		1'630.00		934.00
3099.02	Schlussabend	5'420.45		4'500.00		5'460.00
3099.03	Tag der offenen Türe	2'249.25		2'000.00		3'024.00
3100.01	Büromaterial			200.00		
3101.01	Betriebs- und Verbrauchsmaterial	4'274.55		9'700.00		6'688.38
3102.01	Drucksachen, Publikationen			1'550.00		495.55
3103.01	Fachliteratur, Zeitschriften	750.00		1'000.00		825.00
3111.01	Maschinen, Geräte und Fahrzeuge	6'413.55		9'700.00		5'080.25
3112.01	Kleider, Wäsche, Vorhänge	108.00				
3118.01	Ansch. Immaterielle Anlagen (Software)	289.00				289.00
3120.01	Ver- und Entsorgung Liegenschaften VV	1'942.95		3'500.00		4'649.55
3130.01	Dienstleistungen Dritter (Telefon, Funk etc.)	1'519.17		4'000.00		1'535.85
3130.02	Allgemeiner Aufwand (Porti, Homepage)	361.35		800.00		146.85
3130.03	Mitglieder und Verbandsbeiträge	1'260.00		1'260.00		810.00
3134.01	Sachversicherungsprämien	1'128.95		1'165.00		1'171.60
3134.02	Motorfahrzeug Versicherungsprämien	5'010.25		5'565.00		5'372.17
3136.01	Aertzliche Untersuchungen	620.00		2'100.00		679.25

Bezeichnung	Rechnung 2023		Budget 2023		Rechnung 2022		
	Aufwand	Ertrag	Aufwand	Ertrag	Aufwand	Ertrag	
3137.01 Steuern und Abgaben	1'264.45		1'400.00		1'264.45		
3144.01 Unterhalt Hochbauten (Gebäude)	188.10		400.00		117.60		
3151.01 Unterh. Apparate, Maschinen, Geräte, Fahrzeuge, Werkzeuge	14'156.25		15'400.00		15'460.84		
3151.02 Unterhalt Atemschutz	16'775.00		20'900.00		16'169.25		
3151.03 Unterhalt Korpsmaterial	2'016.10		8'800.00		2'576.85		
3160.01 Miete und Pacht Liegenschaften	20'525.00		21'500.00		20'500.00		
3161.01 Mieten, Benutzungskosten Anlagen	9'675.00		7'500.00		9'785.00		
3170.01 Reisekosten und Spesen	1'800.80		3'050.00		2'427.10		
3181.01 Tatsächliche Forderungsverluste (Feuerwehersatzabg.)	3'568.65		2'500.00		3'943.56		
3300.61 Planmässige Abschreibungen Mobilien VV (neu)	6'400.00		6'400.00		6'400.00		
3300.91 Planmässige Abschreibungen bish. VV (10 Jahre)	46'770.00		46'770.00		46'770.00		
3612.01 Interne Verrechnung von Dienstleistungen	5'889.85		5'900.00		5'907.40		
3612.02 Entschädigungen an Gemeinden und Gemeindeverbände	1'994.00		2'000.00		2'004.15		
4200.01 Ersatzabgaben		239'221.45		240'000.00		211'047.35	
4240.01 Benützungsgebühren und Dienstleistungen		2'571.50		4'500.00		2'392.00	
4250.01 Verkäufe		3'313.30				4'067.50	
4260.01 Rückerstattungen Dritter		250.00				300.00	
4409.01 Verrechnete Zinsen		554.75		450.00		381.20	
4631.01 Beiträge von Kantonen und Konkordaten		38'181.00		41'000.00		39'343.00	
9010.01 Ertragsüberschuss (Gewinn)	27'691.43				3'873.15		
9011.01 Aufwandüberschuss (Verlust)				13'875.00			
<b>16</b>	<b>Verteidigung</b>	<b>49'951.00</b>	<b>12'084.95</b>	<b>44'830.00</b>	<b>17'790.00</b>	<b>90'269.00</b>	<b>13'221.75</b>
<b>161</b>	<b>Militärische Verteidigung</b>	<b>613.35</b>	<b>19.05</b>	<b>2'060.00</b>	<b>400.00</b>	<b>662.00</b>	
<b>1610</b>	<b>Militärische Verteidigung</b>	<b>613.35</b>	<b>19.05</b>	<b>2'060.00</b>	<b>400.00</b>	<b>662.00</b>	
3120.01 Ver- und Entsorgung Liegenschaften VV	398.65		500.00		432.20		
3130.02 Unterhalt Scheibenstand und Schützenhaus	156.15		1'500.00		177.90		
3134.01 Sachversicherungsprämien	58.55		60.00		51.90		
4240.01 Benützungsgebühren und Dienstleistungen				400.00			
4260.01 Rückerstattungen Dritter		19.05					

Bezeichnung	Rechnung 2023		Budget 2023		Rechnung 2022	
	Aufwand	Ertrag	Aufwand	Ertrag	Aufwand	Ertrag
<b>162 Zivile Verteidigung</b>	<b>49'337.65</b>	<b>12'065.90</b>	<b>42'770.00</b>	<b>17'390.00</b>	<b>89'607.00</b>	<b>13'221.75</b>
<b>1620 Zivilschutz</b>	<b>43'984.75</b>	<b>7'605.15</b>	<b>34'375.00</b>	<b>10'400.00</b>	<b>81'121.05</b>	<b>6'150.00</b>
3000.01 Löhne, Tag- und Sitzungsgelder	300.00				290.00	
3010.01 Löhne des Verwaltungs- und Betriebspersonals	774.90		500.00		102.80	
3050.01 AG-Beiträge AHV, IV, EO, ALV, Verwaltungskosten	50.15		35.00		35.30	
3053.01 AG-Beiträge an Unfallversicherungen	7.85		5.00		5.55	
3054.01 AG-Beiträge an Familienausgleichskasse	11.60		10.00		8.20	
3055.01 AG-Beiträge an Krankentaggeldversicherungen	4.80		5.00		446.15	
3101.01 Betriebs- und Verbrauchsmaterial	810.30					
3111.01 Maschinen, Geräte und Fahrzeuge					704.15	
3120.01 Ver- und Entsorgung Liegenschaften VV	1'708.10		1'000.00		914.35	
3130.01 Dienstleistungen Dritter (Porti, Telefon, Gebühren)	178.10					
3134.01 Sachversicherungsprämien	1'607.40		1'620.00		1'448.90	
3144.01 Unterhalt Hochbauten (Gebäude)	3'351.85		1'000.00		47'638.70	
3151.01 Unterh. Apparate, Maschinen, Geräte, Fahrzeuge, Werkzeuge	347.15		300.00		583.75	
3300.41 Planmässige Abschreibungen Hochbauten VV	6'590.00					
3612.01 Entschädigungen an Gemeinden und Gemeindeverbände	25'352.70		27'000.00		26'035.80	
3930.01 Interne Verrechnung von Betriebs- und Verwaltungsk.	2'889.85		2'900.00		2'907.40	
4472.01 Vergütung für Benützung Liegenschaften VV		7'200.00		7'900.00		6'150.00
4479.01 Übrige Erträge Liegenschaften VV				2'500.00		
4632.01 Beiträge von Gemeinden und Gemeindeverbänden		405.15				
<b>1627 Regionaler Führungsstab</b>	<b>5'352.90</b>	<b>4'460.75</b>	<b>8'395.00</b>	<b>6'990.00</b>	<b>8'485.95</b>	<b>7'071.75</b>
3000.01 Löhne, Tag- und Sitzungsgelder	4'962.40		6'955.00		6'122.00	
3053.01 AG-Beiträge an Unfallversicherungen	9.45		10.00		15.75	
3090.01 Aus- und Weiterbildung des Personals			300.00		200.00	
3100.01 Büromaterial			100.00			
3111.01 Maschinen, Geräte und Fahrzeuge					1'546.00	
3133.01 Internet Homepage	65.65		30.00		29.80	
3170.01 Reisekosten und Spesen	15.40		700.00		272.40	
3910.01 Interne Verrechnung von Dienstleistungen	300.00		300.00		300.00	
4632.01 Beiträge von Gemeinden und Gemeindeverbänden		4'460.75		6'990.00		7'071.75

Bezeichnung	Rechnung 2023		Budget 2023		Rechnung 2022	
	Aufwand	Ertrag	Aufwand	Ertrag	Aufwand	Ertrag
<b>2 Bildung</b>	<b>5'411'964.54</b>	<b>2'799'050.94</b>	<b>5'471'890.00</b>	<b>2'690'770.00</b>	<b>5'343'288.48</b>	<b>2'800'459.78</b>
<b>21 Obligatorische Schule</b>	<b>4'903'403.28</b>	<b>2'428'977.14</b>	<b>4'857'325.00</b>	<b>2'256'270.00</b>	<b>4'814'655.39</b>	<b>2'399'182.14</b>
<b>211 Eingangsstufe</b>	<b>366'881.65</b>	<b>196'059.78</b>	<b>340'385.00</b>	<b>161'100.00</b>	<b>312'683.55</b>	<b>183'375.40</b>
<b>2110 Kindergarten</b>	<b>298'338.97</b>	<b>127'517.33</b>	<b>340'385.00</b>	<b>161'100.00</b>	<b>312'683.55</b>	<b>183'375.40</b>
3104.01 Lehrmittel	7'381.84		10'000.00		21'322.05	
3110.01 Büromöbel und Geräte	1'036.45		2'785.00		2'839.95	
3118.01 Immatrielle Anlagen						
3119.01 Übrige nicht aktivierbare Anlagen	279.95		360.00		300.00	
3130.01 Dienstleistungen Dritter (Telefon, Porti, Gebühren)	899.85		1'200.00		1'001.70	
3130.02 Dienstleistungen Dritter (EDV-Support)	404.50					
3133.01 Informatiknutzungsaufwand/Homepage						
3134.01 Sachversicherungsprämien	396.60		190.00		392.65	
3153.01 Unterhalt Informatik (Hardware)						
3158.01 Unterhalt immaterielle Anlagen (Software)	949.40					
3159.01 Unterhalt übrige mobilie Anlagen	27.50		350.00		117.75	
3170.01 Reisekosten und Spesen	98.45		200.00		100.00	
3171.01 Exkursionen, Schulreisen und Lager	2'091.70		4'350.00		2'964.10	
3611.01 LA-Beiträge an Kanton (Lehrerbesoldungen)	266'326.63		309'100.00		273'179.80	
3612.01 Entschädigungen an Gemeinden und Gemeindeverbände	8'656.65		11'465.00		10'406.70	
3910.01 Interne Verrechnung von Dienstleistungen	9'789.45		385.00		58.85	
4260.01 Rückerstattungen Dritter		3'568.55				9'964.55
4611.01 Entschädigungen v. Kantonen und Konkordaten		83'847.03		86'200.00		101'508.05
4612.01 Entsch. von Gemeinden und Gemeindev. (Betriebskosten)		2'524.90		4'500.00		4'613.75
4612.02 Entsch. von Gemeinden und Gemeindev. (Gehaltskosten)		37'576.85		70'400.00		67'289.05
<b>2111 Basisstufe</b>	<b>68'542.68</b>	<b>68'542.45</b>				
3010.01 Löhne des Verwaltungs- und Betriebspersonals	2'520.00					
3053.01 AG-Beiträge an Unfallversicherungen	9.45					
3099.01 Übriger Personalaufwand	388.65					
3100.01 Büromaterial	74.65					
3104.01 Lehrmittel	10'182.83					
3111.01 Maschinen, Geräte und Fahrzeuge	934.00					

Bezeichnung	Rechnung 2023		Budget 2023		Rechnung 2022		
	Aufwand	Ertrag	Aufwand	Ertrag	Aufwand	Ertrag	
3113.01	Hardware						
3118.01	Immatrielle Anlagen (Software)						
3130.01	Dienstleistungen Dritter (Telefon, Porti, Gebühren)	1'628.45					
3130.02	Dienstleistungen Dritter (EDV-Support)	404.45					
3133.01	Informatik Nutzungsaufwand / Homepage						
3153.01	Unterhalt Informatik (Hardware)						
3158.01	Unterhalt immaterielle Anlagen (Software)	949.40					
3170.01	Reisekosten und Spesen						
3171.01	Exkursionen, Schulreisen und Lager	495.80					
3611.01	LA-Beiträge an Kanton (Lehrerbesoldungen)	47'576.25					
3910.01	Interne Verrechnung von Dienstleistungen	3'378.75					
4612.01	Entsch. von Gemeinden und Gemeindev. (Betriebskosten)		20'966.40				
4612.02	Entsch. von Gemeinden und Gemeindev. (Gehaltskosten)		47'576.05				
<b>212</b>	<b>Primarstufe</b>	<b>1'522'078.87</b>	<b>648'790.93</b>	<b>1'506'200.00</b>	<b>655'100.00</b>	<b>1'516'616.76</b>	<b>738'534.90</b>
<b>2120</b>	<b>Primarstufe</b>	<b>1'522'078.87</b>	<b>648'790.93</b>	<b>1'506'200.00</b>	<b>655'100.00</b>	<b>1'516'616.76</b>	<b>738'534.90</b>
3000.01	Löhne, Tag- und Sitzungsgelder an Behörden und Komm.	5'600.00		13'260.00		13'935.00	
3010.01	Löhne des Verwaltungs- und Betriebspersonals			34'330.00		36'256.95	
3050.01	AG-Beiträge AHV, IV, EO, ALV, Verwaltungskosten	36.85		2'710.00		2'770.95	
3052.01	AG-Beiträge an Pensionskassen			2'850.00		2'771.40	
3053.01	AG-Beiträge an Unfallversicherungen	2.15		385.00		380.45	
3054.01	AG-Beiträge an Familienausgleichskasse	8.55		630.00		641.90	
3055.01	AG-Beiträge an Krankentaggeldversicherungen			310.00		201.35	
3090.01	Aus- und Weiterbildung des Personals	5'374.15		8'750.00		9'344.45	
3091.01	Personalwerbung					3'020.10	
3099.01	Übriger Personalaufwand	5'399.95		4'450.00		3'917.60	
3100.01	Büromaterial	2'384.25		2'600.00		1'722.21	
3102.01	Drucksachen, Publikationen			450.00		413.50	
3103.01	Lehrerbibliothek	797.75		1'000.00		655.00	
3103.02	Schülerbibliothek	2'720.70		2'670.00		2'488.40	
3104.01	Lehrmittel	52'565.79		47'625.00		51'508.28	
3104.02	Lehrmittel Handarbeiten Werken	15'971.87		18'810.00		17'616.81	
3110.01	Büromöbel und -geräte, Schulmobiliar	4'911.75		8'495.00		4'386.96	
3111.01	Maschinen, Geräte und Fahrzeuge					136.65	

Bezeichnung	Rechnung 2023		Budget 2023		Rechnung 2022	
	Aufwand	Ertrag	Aufwand	Ertrag	Aufwand	Ertrag
3111.02 Anschaffung Turnmaterial	1'678.30		4'110.00		2'420.70	
3113.01 Hardware	38'951.55		36'500.00		39'052.80	
3118.01 Immaterielle Anlagen (Software)	15'559.30		9'500.00		13'512.70	
3130.01 Dienstleistungen Dritter (Telefon, Porti, Gebühren)	3'001.53		4'940.00		3'963.45	
3130.02 Dienstleistungen Dritter (EDV-Support)	8'089.60		2'000.00		51'683.65	
3130.03 Dienstleistungen Dritter (Schülertransporte)			2'000.00			
3130.04 Dienstleistungen Dritter (Mitgliederbeiträge)	150.00		150.00		150.00	
3133.01 Informatik Nutzungsaufwand / Homepage	1'301.40		1'800.00		1'301.40	
3134.01 Sachversicherungsprämien	3'595.65		3'390.00		3'238.70	
3151.01 Unterhalt Geräte, Maschinen, Werkzeuge	1'137.75		2'080.00		1'332.40	
3153.01 Unterhalt Informatik (Hardware)	6'830.95		5'000.00		2'139.60	
3158.01 Unterhalt immaterielle Anlagen (Software)	20'339.60		12'500.00		12'684.90	
3170.01 Reisekosten und Spesen	17.70		500.00		175.40	
3171.01 Exkursionen, Schulreisen und Lager	72'153.44		67'775.00		41'297.01	
3199.01 Übriger Betriebsaufwand	917.20		5'700.00		5'750.15	
3300.61 Planmässige Abschreibungen Mobilien VV	11'390.00		7'320.00		11'390.00	
3300.91 Planmässige Abschreibungen bisher best. VV (10 Jahre)	5'330.00		5'330.00		5'330.00	
3300.92 Planmässige Abschreibungen übrige Sachanlagen	7'440.00		7'440.00		7'440.00	
3320.01 Planmässige Abschreibungen Informatik						
3611.01 LA-Beiträge an Kanton (Lehrerbesoldungen)	1'180'194.29		1'166'800.00		1'149'193.79	
3612.01 Entschädigungen an Gemeinden und Gemeindeverbände	10'913.30		10'700.00		11'947.90	
3910.01 Interne Verrechnung von Dienstleistungen	37'064.70		1'190.00		185.85	
3940.01 Int. Verrechnung von kalk. Zinsen und Finanzaufwand	248.85		150.00		258.40	
4260.01 Kostenbeteiligung Dritter und Rückerstattungen		31'486.15		15'000.00		
4611.01 Entschädigungen v. Kantonen und Konkordaten		314'215.68		310'500.00		402'974.70
4612.01 Entsch. von Gemeinden und Gemeindev. (Betriebskosten)		61'079.70		69'500.00		79'092.40
4612.02 Entsch. von Gemeinden und Gemeindev. (Gehaltskosten)		242'009.40		260'100.00		256'467.80
<b>213 Oberstufe</b>	<b>1'555'093.57</b>	<b>966'145.83</b>	<b>1'661'630.00</b>	<b>974'500.00</b>	<b>1'529'028.85</b>	<b>935'008.44</b>
<b>2130 Sekundarstufe I</b>	<b>1'555'093.57</b>	<b>966'145.83</b>	<b>1'661'630.00</b>	<b>974'500.00</b>	<b>1'529'028.85</b>	<b>935'008.44</b>
3000.01 Löhne, Tag- und Sitzungsgelder an Behörden und Komm.	4'995.00		11'290.00		10'680.00	
3010.01 Löhne des Verwaltungs- und Betriebspersonals			29'080.00		24'637.20	
3050.01 AG-Beiträge AHV, IV, EO, ALV, Verwaltungskosten			2'335.00		2'375.60	
3052.01 AG-Beiträge an Pensionskassen			2'420.00		2'380.80	



Bezeichnung	Rechnung 2023		Budget 2023		Rechnung 2022	
	Aufwand	Ertrag	Aufwand	Ertrag	Aufwand	Ertrag
3053.01 AG-Beiträge an Unfallversicherungen			330.00		327.85	
3054.01 AG-Beiträge an Familienausgleichskasse			545.00		549.80	
3055.01 AG-Beiträge an Krankentaggeldversicherungen			265.00		174.00	
3090.01 Aus- und Weiterbildung des Personals	9'193.10		12'500.00		5'088.70	
3091.01 Personalwerbung					172.30	
3099.01 Übriger Personalaufwand	4'424.25		3'070.00		2'952.75	
3100.01 Büromaterial	117.70		1'500.00		152.70	
3101.01 Betriebs- und Verbrauchsmaterial	243.20		500.00		59.10	
3102.01 Drucksachen, Publikationen			700.00			
3103.01 Schulbibliothek	850.00		2'220.00		829.00	
3104.01 Lehrmittel	63'285.72		75'540.00		68'318.47	
3104.02 Lehrmittel (Hauswirtschaft)			3'450.00		2'562.50	
3104.03 Lehrmittel Orchester und Musikunterricht	181.55		2'600.00		2'632.34	
3104.04 Lehrmittel technisches und textiles Gestalten	14'652.12		14'900.00		13'952.94	
3105.01 Lebensmittel Hauswirtschaft	14'916.30		11'100.00		12'355.60	
3110.01 Büromöbel und -geräte, Schulmobiliar					12'649.60	
3110.02 Büromöbel und -geräte, Schulmobiliar (Hauswirtsch.)	205.20		900.00			
3111.01 Maschinen, Geräte und Fahrzeuge					884.20	
3111.02 Turnmaterial	1'075.90		3'500.00		1'093.85	
3113.01 Hardware	25'509.60		25'100.00		15'257.55	
3118.01 Immaterielle Anlagen (Software)	16'641.60		20'980.00		15'267.35	
3130.01 Dienstleistungen Dritter (Porti, Telefon, Gebühren)	1'634.05		2'200.00		1'392.00	
3130.02 Dienstleistungen Dritter (EDV-Support)	21'244.50		2'000.00		78'972.20	
3130.03 Dienstleistungen Dritter (Mitgliederbeiträge)	50.00		50.00		50.00	
3133.01 Informatik Nutzungsaufwand / Homepage	1'549.10		1'800.00		1'530.25	
3134.01 Sachversicherungsprämien	3'378.85		3'500.00		3'413.90	
3150.01 Unterhalt Büromöbel und -geräte, Schulmobiliar	1'797.50		2'050.00		380.80	
3151.01 Unterhalt Maschinen, Geräte, Werkzeuge	2'139.40		6'250.00		3'734.31	
3153.01 Informatik-Unterhalt (Hardware)	187.20		4'500.00		1'776.55	
3158.01 Unterhalt immaterielle Anlagen (Software)	29'609.45		12'620.00		12'684.90	
3162.01 Raten für operatives Leasing (Schülerlaptops)	23'583.95		22'500.00		5'394.40	
3170.01 Reisekosten und Spesen	448.50		2'460.00		1'439.60	
3171.01 Exkursionen, Schulreisen und Lager	26'952.05		40'200.00		38'375.55	
3171.02 Schüleraustausch Tschechien	7'827.80		16'420.00			
3199.01 Übriger Betriebsaufwand	414.70		1'650.00		1'315.80	

Bezeichnung	Rechnung 2023		Budget 2023		Rechnung 2022	
	Aufwand	Ertrag	Aufwand	Ertrag	Aufwand	Ertrag
3300.61	Planmässige Abschreibungen Mobilien VV	15'170.00		16'300.00		15'170.00
3300.91	Planmässige Abschreibungen Mobilien (bish. VV 10 Jahre)	8'680.00		8'680.00		8'680.00
3300.92	Planmässige Abschreibungen übrige Sachanlagen	5'530.00		5'530.00		5'530.00
3320.01	Planmässige Abschreibungen Informatik					
3611.01	LA-Beiträge an Kanton (Lehrerbesoldungen)	1'181'068.68		1'168'900.00		1'065'398.09
3611.02	Entschädigung an Kantone und Konkordate (Gymnasium)	15'019.45		71'600.00		64'225.85
3612.01	Entschädigungen an Gemeinden und Gemeindeverbände	23'169.80		46'150.00		23'768.85
3910.01	Interne Verrechnung von Dienstleistungen	28'922.35		995.00		132.75
3940.01	Int. Verrechnung von kalk. Zinsen und Finanzaufwand	425.00		450.00		308.85
4250.01	Verkäufe		5'137.30			
4611.01	Entschädigungen v. Kantonen und Konkordaten		258'899.68	263'600.00		290'519.19
4612.01	Entsch. von Gemeinden und Gemeindev. (Betriebskosten)		152'781.15	165'800.00		165'614.90
4612.02	Entsch. von Gemeinden und Gemeindev. (Gehaltskosten)		549'327.70	545'100.00		478'874.35
<b>214</b>	<b>Musikschulen</b>	<b>43'484.17</b>		<b>48'000.00</b>		<b>51'655.60</b>
<b>2140</b>	<b>Musikschulen</b>	<b>43'484.17</b>		<b>48'000.00</b>		<b>51'655.60</b>
3636.01	Beiträge an priv. Org. ohne Erwerbszweck (Musikschulen)	40'121.07		44'000.00		42'657.25
3637.01	Beiträge an private Haushalte (Elternbeiträge)	3'363.10		4'000.00		8'998.35
<b>217</b>	<b>Schulliegenschaften</b>	<b>978'189.18</b>	<b>307'433.20</b>	<b>1'004'885.00</b>	<b>298'000.00</b>	<b>1'132'844.48</b>
<b>2170</b>	<b>Schulliegenschaften Primarschulen und Kindergarten</b>	<b>516'299.05</b>	<b>107'543.15</b>	<b>543'040.00</b>	<b>87'150.00</b>	<b>642'865.30</b>
3000.01	Löhne, Tag- und Sitzungsgelder an Behörden und Komm.			1'500.00		
3010.01	Löhne des Verwaltungs- und Betriebspersonals	129'707.55		134'540.00		148'063.80
3050.01	AG-Beiträge AHV, IV, EO, ALV, Verwaltungskosten	8'920.15		8'555.00		8'867.20
3052.01	AG-Beiträge an Pensionskassen	7'300.20		7'520.00		7'317.60
3053.01	AG-Beiträge an Unfallversicherungen	1'331.55		1'315.00		1'262.40
3054.01	AG-Beiträge an Familienausgleichskasse	2'066.75		1'985.00		2'054.60
3055.01	AG-Beiträge an Krankentaggeldversicherungen	788.80		1'110.00		693.90
3090.01	Aus- und Weiterbildung des Personals	963.95		1'000.00		
3101.01	Betriebs- und Verbrauchsmaterial	14'960.25		13'300.00		21'173.15
3110.01	Büromöbel und -geräte					
3111.01	Maschinen, Geräte und Fahrzeuge	7'215.90		8'600.00		26'896.05
3112.01	Kleider, Wäsche, Vorhänge					

Bezeichnung	Rechnung 2023		Budget 2023		Rechnung 2022	
	Aufwand	Ertrag	Aufwand	Ertrag	Aufwand	Ertrag
3120.01 Ver- und Entsorgung Liegensch. VV (Strom, Bel.)	30'687.55		33'000.00		29'592.55	
3120.02 Ver- und Entsorgung Liegensch. VV (Heizmat.)	27'175.95		28'200.00		24'116.90	
3120.03 Ver- und Entsorgung Liegensch. VV (Wa, Abw, Ke)	6'820.75		11'500.00		7'889.75	
3130.01 Dienstleistungen Dritter (Porti, Telefon)	100.00		200.00		100.00	
3134.01 Sachversicherungsprämien	7'230.25		7'305.00		6'538.50	
3144.01 Unterhalt Hochbauten (Gebäude)	33'831.85		42'500.00		118'524.05	
3151.01 Unterh. Apparate, Maschinen, Geräte, Fahrzeuge, Werkzeuge	2'226.60		7'500.00		6'010.70	
3300.41 Planmässige Abschreibungen Hochbauten (neu)	64'270.00		69'290.00		64'120.00	
3300.61 Planmässige Abschreibungen Mobilien VV	810.00		810.00		810.00	
3300.91 Planmässige Abschreibungen bestehendes VV (10 Jahre)	132'060.00		132'060.00		132'060.00	
3300.92 Planmässige Abschreibungen übrige Sachanlagen	3'060.00		3'060.00		3'060.00	
3910.01 Interne Verrechnung von Dienstleistungen	29'828.10		22'890.00		29'425.00	
3940.01 Int. Verrechnung von kalk. Zinsen und Finanzaufwand	4'942.90		5'300.00		4'289.15	
4260.01 Rückerstattungen Dritter		306.80		800.00		96'199.30
4470.01 Pacht- und Mietzins Liegenschaften VV		3'700.00		700.00		3'175.00
4472.01 Vergütung für Benützungen Liegenschaften VV		8'927.50		10'350.00		3'177.15
4612.01 Entsch. von Gemeinden und Gemeindev. (Infrastruktur)		81'708.85		62'300.00		67'860.90
4910.01 Interne Verrechnung von Dienstleistungen		2'500.00		2'500.00		2'500.00
4920.01 Interne Verrechnung von Pachten. Mieten, Ben.-kosten		10'400.00		10'500.00		10'400.00
<b>2176 Schulliegenschaften Oberstufenschulzentrum</b>	<b>461'890.13</b>	<b>199'890.05</b>	<b>461'845.00</b>	<b>210'850.00</b>	<b>489'979.18</b>	<b>216'042.00</b>
3010.01 Löhne des Verwaltungs- und Betriebspersonals	116'431.70		109'295.00		109'495.40	
3050.01 AG-Beiträge AHV, IV, EO, ALV, Verwaltungskosten	7'549.55		7'045.00		6'656.00	
3052.01 AG-Beiträge an Pensionskassen	6'087.60		6'465.00		6'174.30	
3053.01 AG-Beiträge an Unfallversicherungen	1'124.20		1'065.00		1'001.10	
3054.01 AG-Beiträge an Familienausgleichskasse	1'749.10		1'635.00		1'542.00	
3055.01 AG-Beiträge an Krankentaggeldversicherungen	656.40		900.00		568.10	
3090.01 Aus- und Weiterbildung des Personals	963.90		1'000.00			
3091.01 Personalwerbung					259.00	
3099.01 Übriger Personalaufwand	52.00				210.00	
3101.01 Betriebs- und Verbrauchsmaterial	11'680.20		9'400.00		8'202.75	
3110.01 Büromöbel und -geräte	1'268.70		1'500.00		99.90	
3111.01 Maschinen, Geräte und Fahrzeuge	13'596.90		13'500.00		8'118.40	
3112.01 Kleider, Wäsche, Vorhänge						
3120.01 Ver- und Entsorgung Liegensch. VV (Wa, Abw, Ke)	5'430.50		6'000.00		6'848.25	

Bezeichnung	Rechnung 2023		Budget 2023		Rechnung 2022	
	Aufwand	Ertrag	Aufwand	Ertrag	Aufwand	Ertrag
3120.02 Ver- und Entsorgung Liegensch. VV (Heizmat.)	13'400.60		18'800.00		18'426.70	
3120.03 Ver- und Entsorgung Liegensch. VV (Strom, Bel.)	10'825.10		16'000.00		10'606.30	
3130.01 Dienstleistungen Dritter (Porti, Telefon)	132.70		100.00		100.00	
3134.01 Sachversicherungsprämien	5'499.25		5'540.00		4'931.75	
3144.01 Unterhalt Hochbauten (Gebäude)	90'175.83		84'400.00		136'529.48	
3144.02 Unterhalt Aussenanlagen	7'639.15		11'500.00		5'547.20	
3151.01 Unterh. Apparate, Maschinen, Geräte, Fahrzeuge, Werkzeuge	5'881.00		8'000.00		4'349.85	
3170.01 Reisekosten und Spesen	266.00				89.60	
3300.41 Planmässige Abschreibungen Hochbauten (neu)	9'690.00		13'510.00		9'690.00	
3300.91 Planmässige Abschreibungen bestehendes VV (10 Jahre)	123'370.00		123'370.00		123'370.00	
3300.92 Planmässige Abschreibungen übrige Sachanlagen	2'820.00		2'820.00		2'820.00	
3910.01 Interne Verrechnung von Dienstleistungen	24'343.00		18'550.00		22'755.70	
3940.01 Int. Verrechnung von kalk. Zinsen und Finanzaufwand	1'256.75		1'450.00		1'587.40	
4260.01 Rückerstattungen Dritter		50.80				3'455.90
4470.01 Pacht- und Mietzinsen Liegenschaften VV		700.00		700.00		175.00
4472.01 Vergütung für Benützungen Liegenschaften VV		4'940.05		4'250.00		4'292.55
4612.01 Entsch. von Gemeinden und Gemeindev. (Infrastruktur)		194'199.20		205'900.00		208'118.55
<b>218 Tagesbetreuung</b>	<b>214'489.39</b>	<b>192'019.80</b>	<b>178'820.00</b>	<b>151'320.00</b>	<b>173'212.20</b>	<b>128'489.15</b>
<b>2180 Tagesbetreuung</b>	<b>214'489.39</b>	<b>192'019.80</b>	<b>178'820.00</b>	<b>151'320.00</b>	<b>173'212.20</b>	<b>128'489.15</b>
3000.01 Löhne, Tag- und Sitzungsgelder an Behörden und Komm.	70.00		1'000.00		875.00	
3010.01 Löhne des Verwaltungs- und Betriebspersonals	152'328.20		119'250.00		125'692.80	
3050.01 AG-Beiträge AHV, IV, EO, ALV, Verwaltungskosten	9'235.10		7'720.00		7'709.15	
3052.01 AG-Beiträge an Pensionskassen	7'126.75		7'150.00		5'125.20	
3053.01 AG-Beiträge an Unfallversicherungen	955.25		930.00		922.90	
3054.01 AG-Beiträge an Familienausgleichskasse	2'139.70		1'790.00		1'786.15	
3055.01 AG-Beiträge an Krankentaggeldversicherungen	406.25		665.00		441.55	
3090.01 Aus- und Weiterbildung des Personals	3'427.55		3'600.00		200.00	
3091.01 Personalwerbung			100.00			
3099.01 Übriger Personalaufwand	641.85		1'540.00		889.50	
3100.01 Büromaterial	152.25		500.00		260.65	
3101.01 Betriebs- und Verbrauchsmaterial	1'838.09		2'250.00		2'201.25	
3102.01 Drucksachen, Publikationen						
3105.01 Lebensmittel Hauswirtschaft	12'410.15		14'020.00		10'142.40	

Bezeichnung	Rechnung 2023		Budget 2023		Rechnung 2022	
	Aufwand	Ertrag	Aufwand	Ertrag	Aufwand	Ertrag
3110.01 Büromöbel und -geräte			2'000.00		1'537.05	
3113.01 Hardware	686.80		1'100.00		1'065.00	
3130.01 Dienstleistungen Dritter (Porti, Telefon, Gebühren)	1'057.75		1'070.00		997.80	
3130.02 Dienstleistungen Dritter (Mitgliederbeiträge)	120.00		120.00			
3132.01 Honorare externe Berater, Gutachter, Fachexperten etc.			500.00			
3134.01 Sachversicherungsprämien	315.90		215.00		277.80	
3170.01 Reisekosten und Spesen	344.25		300.00		188.00	
3910.01 Interne Verrechnung von Dienstleistungen	10'833.55		2'500.00		2'500.00	
3920.01 Interne Verrechnung von Mieten	10'400.00		10'500.00		10'400.00	
4220.01 Kostgelder Tagesschule		30'598.50		30'070.00		28'456.50
4230.01 Elternbeiträge Tagesschule		68'939.65		57'000.00		57'127.45
4260.01 Rückerstattungen Dritter		4'514.20				2'960.80
4612.01 Entsch. von Gemeinden und Gemeindeverbänden		5'208.45		7'250.00		10'854.40
4631.01 Beiträge von Kantonen und Konkordaten		82'759.00		57'000.00		29'090.00
<b>219 Obligatorische Schule, Übriges</b>	<b>223'186.45</b>	<b>118'527.60</b>	<b>117'405.00</b>	<b>16'250.00</b>	<b>98'613.95</b>	<b>14'419.90</b>
<b>2190 Schulleitung und Schulverwaltung</b>	<b>166'941.65</b>	<b>103'177.00</b>	<b>57'170.00</b>		<b>36'260.60</b>	
3000.01 Löhne, Tag- und Sitzungsgelder an Behörden und Komm.	5'175.00		4'000.00		1'440.00	
3010.01 Löhne des Verwaltungs- und Betriebspersonals	136'083.80		40'570.00		24'334.25	
3050.01 AG-Beiträge AHV, IV, EO, ALV, Verwaltungskosten	8'785.70		2'630.00		1'515.40	
3052.01 AG-Beiträge an Pensionskassen	10'340.20		3'505.00		2'051.00	
3053.01 AG-Beiträge an Unfallversicherungen	1'380.35		415.00		237.95	
3054.01 AG-Beiträge an Familienausgleichskasse	2'035.35		610.00		351.00	
3055.01 AG-Beiträge an Krankentaggeldversicherungen	841.40		355.00		137.30	
3099.01 Übriger Personalaufwand	188.00					
3130.01 Dienstleistungen Dritter	50.00					
3132.01 Honorare externe Berater, Gutachter, Fachexperten etc.	1'667.00		5'000.00		6'136.50	
3134.01 Sachversicherungsprämien	263.45		85.00		50.20	
3170.01 Reisekosten und Spesen	131.40				7.00	
4910.01 Interne Verrechnung von Dienstleistungen		103'177.00				

Bezeichnung	Rechnung 2023		Budget 2023		Rechnung 2022	
	Aufwand	Ertrag	Aufwand	Ertrag	Aufwand	Ertrag
<b>2195 Schülertransporte</b>	<b>3'073.50</b>		<b>2'000.00</b>		<b>9'532.90</b>	
3130.01 Dienstleistungen Dritter (gem. Schulwegreglement)	3'073.50		2'000.00		9'532.90	
<b>2197 Schulsozialarbeit</b>	<b>53'171.30</b>	<b>15'350.60</b>	<b>58'235.00</b>	<b>16'250.00</b>	<b>52'820.45</b>	<b>14'419.90</b>
3612.01 Entschädigungen an Gemeinden (Unterstufe)	29'244.20		32'030.00		29'103.65	
3612.02 Entschädigungen an Gemeinden (Oberstufe)	23'927.10		26'205.00		23'716.80	
4612.01 Entsch. von Gemeinden und Gemeindeverbände		15'350.60		16'250.00		14'419.90
<b>22 Sonderschulen</b>	<b>508'561.26</b>	<b>370'073.80</b>	<b>614'565.00</b>	<b>434'500.00</b>	<b>528'633.09</b>	<b>401'277.64</b>
<b>220 Sonderschulen</b>	<b>508'561.26</b>	<b>370'073.80</b>	<b>614'565.00</b>	<b>434'500.00</b>	<b>528'633.09</b>	<b>401'277.64</b>
<b>2200 Sonderschulen</b>	<b>508'561.26</b>	<b>370'073.80</b>	<b>614'565.00</b>	<b>434'500.00</b>	<b>528'633.09</b>	<b>401'277.64</b>
3000.01 Löhne, Tag- und Sitzungsgelder	3'130.00		7'000.00		7'010.00	
3010.01 Löhne Verwaltungs- und Betriebspersonal	2'514.10		17'210.00		3'631.30	
3050.01 AG-Beiträge AHV, IV, EO, ALV, Verwaltungskosten	339.40		1'470.00		584.65	
3052.01 AG-Beiträge an Pensionskassen			1'225.00			
3053.01 AG-Beiträge an Unfallversicherungen	20.00		180.00		41.90	
3054.01 AG-Beiträge an Familienausgleichskasse	78.40		340.00		135.30	
3055.01 AG-Beiträge an Krankentaggeldversicherungen			135.00		8.05	
3090.01 Aus- und Weiterbildung des Personals	1'843.80		1'100.00		1'127.75	
3091.01 Personalwerbung			150.00			
3099.01 Übriger Personalaufwand	1'807.75		2'030.00		1'324.60	
3100.01 Büromaterial	585.60		600.00		327.60	
3101.01 Betriebs- und Verbrauchsmaterial	53.35		100.00		43.40	
3102.01 Drucksachen, Publikationen	75.40		100.00		126.29	
3104.01 Lehrmittel	8'383.76		9'500.00		4'429.21	
3111.01 Anschaffung Mobilien	109.85		200.00			
3113.01 Hardware	11'947.60		9'380.00		5'514.00	
3118.01 Immaterielle Anlagen (Software)	138.00		200.00		61.05	
3130.01 Dienstleistungen Dritter (Porti, Telefon)	1'767.50		2'425.00		1'885.40	
3133.01 Informatik Nutzungsaufwand / Homepage			500.00		228.85	
3134.01 Sachversicherungsprämien			20.00		20.70	
3153.01 Informatik-Unterhalt (Hardware)			200.00			
3159.01 Unterhalt übrige Mobilien			100.00			

Bezeichnung	Rechnung 2023		Budget 2023		Rechnung 2022		
	Aufwand	Ertrag	Aufwand	Ertrag	Aufwand	Ertrag	
3160.01	Miete und Benutzungskosten	10'200.00		10'200.00		10'200.00	
3170.01	Reisekosten und Spesen						
3611.01	LA-Beiträge an Kanton (Lehrerbesoldungen)	447'709.20		550'200.00		491'933.04	
3910.01	Interne Verrechnung von Dienstleistungen	17'857.55					
4260.01	Rückerstattungen Dritter		750.00				
4611.01	Entschädigungen von Kantonen (Schülerbeiträge)		84'052.45		84'000.00		87'846.04
4611.02	Entschädigungen von Kantonen (Lehrmittel bVSA)				1'000.00		
4612.01	Entsch. von Gemeinden und Gemeindev. (Betriebskosten)		34'005.50		36'100.00		21'731.20
4612.02	Entsch. von Gemeinden und Gemeindev. (Gehaltskosten)		251'265.85		313'400.00		291'700.40
<b>3</b>	<b>Kultur, Sport und Freizeit</b>	<b>112'983.88</b>	<b>14'558.30</b>	<b>132'175.00</b>	<b>14'720.00</b>	<b>104'087.67</b>	<b>14'646.75</b>
<b>32</b>	<b>Kultur, übrige</b>	<b>53'452.03</b>	<b>2'883.30</b>	<b>56'130.00</b>	<b>4'410.00</b>	<b>47'408.12</b>	<b>4'256.85</b>
<b>321</b>	<b>Bibliotheken</b>	<b>23'569.28</b>	<b>2'658.30</b>	<b>27'265.00</b>	<b>4'410.00</b>	<b>20'688.77</b>	<b>2'874.85</b>
<b>3210</b>	<b>Bibliotheken</b>	<b>23'569.28</b>	<b>2'658.30</b>	<b>27'265.00</b>	<b>4'410.00</b>	<b>20'688.77</b>	<b>2'874.85</b>
3000.01	Löhne, Tag- und Sitzungsgelder	1'270.00		1'500.00		1'200.00	
3010.01	Löhne des Verwaltungs- und Betriebspersonals	11'111.50		12'570.00		9'407.50	
3050.01	AG-Beiträge AHV, IV, EO, ALV, Verwaltungskosten	773.80		900.00		662.10	
3053.01	AG-Beiträge an Unfallversicherungen	44.55		55.00		38.10	
3054.01	AG-Beiträge an Familienausgleichskasse	179.30		210.00		153.45	
3090.01	Aus- und Weiterbildung des Personals			250.00			
3099.01	Übriger Personalaufwand	448.10		490.00		7.95	
3100.01	Büromaterial	713.85		700.00		267.45	
3101.01	Betriebs- und Verbrauchsmaterial	319.80		500.00		239.40	
3102.01	Drucksachen, Publikationen	123.00		480.00		123.00	
3103.01	Fachliteratur, Zeitschriften	5'481.25		5'500.00		5'462.02	
3118.01	Immaterielle Anlagen (Lizenzen)	445.88		450.00		430.80	
3130.01	Dienstleistungen Dritter (Porti, Tel., Mitgl.beitr.)	2.10		200.00		21.00	
3134.01	Sachversicherungsprämien	356.25		360.00		350.45	
3158.01	Unterhalt immaterielle Anlagen	2'278.90		3'000.00		2'278.90	
3170.01	Reisekosten und Spesen	21.00		100.00		46.65	
4240.01	Benützungsgebühren und Dienstleistungen		2'012.00		4'300.00		2'196.00
4260.01	Rückerstattung und Kostenbeteiligung Dritter		633.80		100.00		666.35

Bezeichnung	Rechnung 2023		Budget 2023		Rechnung 2022	
	Aufwand	Ertrag	Aufwand	Ertrag	Aufwand	Ertrag
4636.01 Beiträge von priv. Org. (Zins Hubacher-Fonds)		12.50		10.00		12.50
<b>322 Konzert und Theater</b>	<b>1'400.00</b>		<b>2'400.00</b>		<b>1'400.00</b>	
<b>3220 Konzert und Theater</b>	<b>1'400.00</b>		<b>2'400.00</b>		<b>1'400.00</b>	
3635.01 Beiträge an private Unternehmen (Musikgesellschaft)	1'400.00		2'400.00		1'400.00	
<b>329 Kultur, übriges</b>	<b>28'482.75</b>	<b>225.00</b>	<b>26'465.00</b>		<b>25'319.35</b>	<b>1'382.00</b>
<b>3290 Kultur, übriges</b>	<b>28'482.75</b>	<b>225.00</b>	<b>26'465.00</b>		<b>25'319.35</b>	<b>1'382.00</b>
3000.01 Löhne, Tag- und Sitzungsgelder	2'060.00		1'800.00		2'680.00	
3053.01 AG-Beiträge an Unfallversicherungen	2.40		5.00		2.80	
3099.01 Übriger Personalaufwand	378.30		350.00		350.00	
3102.01 Drucksachen, Publikationen	376.40		950.00		264.40	
3119.01 Übrige nicht aktivierbare Anlagen	650.00					
3130.01 Bundesfeier	166.10				4'843.05	
3130.02 Neuzuzüger- und Jungbürgerfeier, Ehrungen	2'163.05		2'800.00		1'101.20	
3130.03 Allgemeiner Aufwand für übrige Veranstaltungen	6'964.50		4'800.00		355.90	
3614.01 Beitrag an Kulturkonferenz Thun	14'462.00		14'500.00		14'462.00	
3635.01 Beiträge an private Unternehmen (Vereine)	1'260.00		1'260.00		1'260.00	
4260.01 Rückerstattungen und Kostenbeteiligung Dritter		225.00				1'382.00
<b>33 Medien</b>	<b>40'177.75</b>	<b>9'195.50</b>	<b>44'700.00</b>	<b>8'740.00</b>	<b>39'298.85</b>	<b>9'058.00</b>
<b>332 Massenmedien</b>	<b>40'177.75</b>	<b>9'195.50</b>	<b>44'700.00</b>	<b>8'740.00</b>	<b>39'298.85</b>	<b>9'058.00</b>
<b>3320 Massenmedien</b>	<b>40'177.75</b>	<b>9'195.50</b>	<b>44'700.00</b>	<b>8'740.00</b>	<b>39'298.85</b>	<b>9'058.00</b>
3102.01 Glütschbachpost	38'650.35		37'000.00		37'514.00	
3130.01 Dienstleistungen Dritter (Versandkosten)	1'334.40		1'200.00		1'304.25	
3133.01 Internet Homepage	193.00		6'500.00		480.60	
4250.01 Rückerstattung Dritter (Inseratewerbung)		9'035.50		8'500.00		8'818.00
4250.03 Abonnemente Glütschbachpost		160.00		240.00		240.00



	Bezeichnung	Rechnung 2023		Budget 2023		Rechnung 2022	
		Aufwand	Ertrag	Aufwand	Ertrag	Aufwand	Ertrag
<b>34</b>	<b>Sport und Freizeit</b>	<b>19'354.10</b>	<b>2'479.50</b>	<b>31'345.00</b>	<b>1'570.00</b>	<b>17'380.70</b>	<b>1'331.90</b>
<b>341</b>	<b>Sport</b>	<b>5'219.85</b>	<b>2'479.50</b>	<b>16'825.00</b>	<b>1'570.00</b>	<b>4'712.60</b>	<b>1'331.90</b>
<b>3410</b>	<b>Sport</b>	<b>5'219.85</b>	<b>2'479.50</b>	<b>16'825.00</b>	<b>1'570.00</b>	<b>4'712.60</b>	<b>1'331.90</b>
3010.01	Löhne, Verwaltungs- und Betriebspersonal	600.00		600.00		600.00	
3053.01	AG-Beiträge an Unfallversicherungen	2.20		5.00		2.20	
3101.01	Betriebs-, Verbrauchsmaterial			200.00		90.30	
3134.01	Sachversicherungsprämien	18.35		20.00		16.55	
3149.01	Unterhalt Sportplatz Mülimatt	639.30		13'000.00		1'003.55	
3636.01	Beiträge an priv. Org. ohne Erwerbszweck (Vereine)	3'960.00		3'000.00		3'000.00	
4472.01	Vergütung für Benützungen Liegenschaften VV		2'479.50		1'570.00		1'331.90
<b>342</b>	<b>Freizeit</b>	<b>14'134.25</b>		<b>14'520.00</b>		<b>12'668.10</b>	
<b>3420</b>	<b>Freizeit</b>	<b>14'134.25</b>		<b>14'520.00</b>		<b>12'668.10</b>	
3120.01	Ver- und Entsorgung Lieg.VV (Wasser)	3'080.50		2'500.00		2'625.30	
3149.01	Unterhalt öffentliche Spielplätze	1'040.95		1'600.00			
3300.91	Planm. Abschreibungen (best. VV 10 Jahre)	8'910.00		8'910.00		8'910.00	
3636.01	Beitrag an Berner Wanderwege	502.80		510.00		502.80	
3636.02	Beitrag Ferienpass	600.00		1'000.00		630.00	
<b>4</b>	<b>Gesundheit</b>	<b>15'928.00</b>	<b>2'169.35</b>	<b>17'870.00</b>	<b>2'570.00</b>	<b>26'302.20</b>	<b>377.45</b>
<b>41</b>	<b>Spitäler, Kranken- und Pflegeheime</b>	<b>500.00</b>		<b>500.00</b>		<b>500.00</b>	
<b>412</b>	<b>Kranken-, Alters- und Pflegeheime</b>	<b>500.00</b>		<b>500.00</b>		<b>500.00</b>	
<b>4120</b>	<b>Kranken-, Alters- und Pflegeheime</b>	<b>500.00</b>		<b>500.00</b>		<b>500.00</b>	
3636.01	Beiträge an private Organ. ohne Erwerbszweck	500.00		500.00		500.00	

Bezeichnung	Rechnung 2023		Budget 2023		Rechnung 2022		
	Aufwand	Ertrag	Aufwand	Ertrag	Aufwand	Ertrag	
<b>42</b>	<b>Ambulante Krankenpflege</b>	<b>833.25</b>		<b>835.00</b>		<b>834.00</b>	
<b>421</b>	<b>Ambulante Krankenpflege</b>	<b>833.25</b>		<b>835.00</b>		<b>834.00</b>	
<b>4210</b>	<b>Ambulante Krankenpflege</b>	<b>833.25</b>		<b>835.00</b>		<b>834.00</b>	
3636.01	Beiträge an private Organ. ohne Erwerbszweck (Spitex)	833.25		835.00		834.00	
<b>43</b>	<b>Gesundheitsprävention</b>	<b>14'319.75</b>	<b>2'169.35</b>	<b>15'535.00</b>	<b>2'570.00</b>	<b>12'732.15</b>	<b>377.45</b>
<b>432</b>	<b>Krankheitsbekämpfung, übrige</b>	<b>100.00</b>		<b>100.00</b>		<b>100.00</b>	
<b>4320</b>	<b>Krankheitsbekämpfung, übrige</b>	<b>100.00</b>		<b>100.00</b>		<b>100.00</b>	
3636.01	Beiträge an private Organ. ohne Erwerbszweck	100.00		100.00		100.00	
<b>433</b>	<b>Schulgesundheitsdienst</b>	<b>13'668.95</b>	<b>2'169.35</b>	<b>15'235.00</b>	<b>2'570.00</b>	<b>12'481.35</b>	<b>377.45</b>
<b>4330</b>	<b>Schulgesundheitsdienst</b>	<b>6'863.25</b>	<b>2'169.35</b>	<b>7'435.00</b>	<b>2'570.00</b>	<b>4'274.95</b>	<b>377.45</b>
3010.01	Löhne des Verwaltungs- und Betriebspersonals	1'942.20		2'000.00		288.00	
3050.01	AG-Beiträge AHV, IV, EO, ALV, Verwaltungskosten	364.25		425.00		235.80	
3053.01	AG-Beiträge an Unfallversicherungen	7.25		10.00		1.10	
3054.01	AG-Beiträge an Familienausgleichskasse	84.55		100.00		54.65	
3101.01	Betriebs- und Verbrauchsmaterial	65.00		400.00		65.40	
3136.01	Honorare privatärztlicher Tätigkeit	4'400.00		4'500.00		3'630.00	
4910.01	Interne Verrechnung von Dienstleistungen		2'169.35		2'570.00		377.45
<b>4331</b>	<b>Schulzahnpflege</b>	<b>6'805.70</b>		<b>7'800.00</b>		<b>8'206.40</b>	
3101.01	Betriebs- und Verbrauchsmaterial	152.65		300.00		187.80	
3136.01	Honorare privatärztlicher Tätigkeit	6'390.00		7'500.00		8'018.60	
3637.01	Beiträge an private Haushalte	263.05					

Bezeichnung	Rechnung 2023		Budget 2023		Rechnung 2022	
	Aufwand	Ertrag	Aufwand	Ertrag	Aufwand	Ertrag
<b>434</b> <b>Lebensmittelkontrolle</b>	<b>550.80</b>		<b>200.00</b>		<b>150.80</b>	
<b>4340</b> <b>Lebensmittelkontrolle</b>	<b>550.80</b>		<b>200.00</b>		<b>150.80</b>	
3632.01    Beiträge an Gemeinden und Gemeindeverbände	550.80		200.00		150.80	
<b>49</b> <b>Gesundheitswesen, übriges</b>	<b>275.00</b>		<b>1'000.00</b>		<b>12'236.05</b>	
<b>490</b> <b>Gesundheitswesen, übriges</b>	<b>275.00</b>		<b>1'000.00</b>		<b>12'236.05</b>	
<b>4900</b> <b>Gesundheitswesen, übriges</b>	<b>275.00</b>		<b>1'000.00</b>		<b>12'236.05</b>	
3111.01    Maschinen, Geräte und Fahrzeuge					11'936.05	
3138.01    Kurse, Prüfungen und Beratungen	275.00		600.00		300.00	
3156.01    Unterhalt medizinische Geräte			400.00			
<b>5</b> <b>Soziale Sicherheit</b>	<b>2'058'787.20</b>	<b>106'513.69</b>	<b>2'251'375.00</b>	<b>108'600.00</b>	<b>2'125'023.80</b>	<b>96'468.39</b>
<b>53</b> <b>Alter und Hinterlassene</b>	<b>575'057.45</b>	<b>4'172.00</b>	<b>616'840.00</b>	<b>3'000.00</b>	<b>586'250.00</b>	<b>3'228.00</b>
<b>531</b> <b>Alters- und Hinterlassenenversicherung AHV</b>		<b>4'172.00</b>		<b>3'000.00</b>		<b>3'228.00</b>
<b>5310</b> <b>Alters- und Hinterlassenenversicherung AHV</b>		<b>4'172.00</b>		<b>3'000.00</b>		<b>3'228.00</b>
4611.01    Entschädigungen v. Kantonen und Konkordaten		4'172.00		3'000.00		3'228.00
<b>532</b> <b>Ergänzungsleistungen AHV / IV</b>	<b>574'548.00</b>		<b>616'240.00</b>		<b>585'740.00</b>	
<b>5320</b> <b>Ergänzungsleistungen AHV / IV</b>	<b>574'548.00</b>		<b>616'240.00</b>		<b>585'740.00</b>	
3631.61    Lastenausgleichsbeiträge an Kanton (EL)	574'548.00		616'240.00		585'740.00	
<b>535</b> <b>Leistungen an das Alter</b>	<b>509.45</b>		<b>600.00</b>		<b>510.00</b>	
<b>5350</b> <b>Leistungen an das Alter</b>	<b>509.45</b>		<b>600.00</b>		<b>510.00</b>	
3130.01    Dienstleistungen Dritter	509.45					
3636.01    Beiträge an private Organ. ohne Erwerbszweck			600.00		510.00	

Bezeichnung	Rechnung 2023		Budget 2023		Rechnung 2022	
	Aufwand	Ertrag	Aufwand	Ertrag	Aufwand	Ertrag
<b>54 Familie und Jugend</b>	<b>165'545.50</b>	<b>102'341.69</b>	<b>172'730.00</b>	<b>105'600.00</b>	<b>156'498.80</b>	<b>93'240.39</b>
<b>541 Familienzulagen Nichterwerbstätige</b>	<b>10'210.00</b>		<b>12'790.00</b>		<b>12'097.00</b>	
<b>5410 Familienzulagen Nichterwerbstätige</b>	<b>10'210.00</b>		<b>12'790.00</b>		<b>12'097.00</b>	
3631.61 Lastenausgleich an Kanton (Familienzulagen)	10'210.00		12'790.00		12'097.00	
<b>544 Jugendschutz</b>	<b>24'883.90</b>		<b>25'620.00</b>		<b>25'232.60</b>	
<b>5440 Jugendschutz allgemein</b>	<b>24'883.90</b>		<b>25'620.00</b>		<b>25'232.60</b>	
3160.01 Miete und Pacht Liegenschaften	6'141.60		6'530.00		6'047.40	
3612.01 Beitrag regionale Jugendarbeit	18'632.30		18'890.00		19'029.20	
3636.01 Beiträge an private Organ. ohne Erwerbszweck	110.00		200.00		156.00	
<b>545 Leistungen an Familien</b>	<b>130'451.60</b>	<b>102'341.69</b>	<b>134'320.00</b>	<b>105'600.00</b>	<b>119'169.20</b>	<b>93'240.39</b>
<b>5450 Leistungen an Familien allgemein</b>	<b>127'706.30</b>	<b>102'341.69</b>	<b>132'000.00</b>	<b>105'600.00</b>	<b>116'846.25</b>	<b>93'240.39</b>
3637.01 Leistungen an Familien allgemein (Betreuungsguts.)	127'706.30		132'000.00		116'846.25	
4611.01 Entschädigung von Kantonen Konkordaten		102'341.69		105'600.00		93'240.39
<b>5451 Kinderkrippen und Kinderhorte</b>	<b>2'745.30</b>		<b>2'320.00</b>		<b>2'322.95</b>	
3636.01 Beiträge an private Organ. ohne Erwerbszweck	2'745.30		2'320.00		2'322.95	
<b>57 Sozialhilfe und Asylwesen</b>	<b>1'318'184.25</b>		<b>1'461'805.00</b>		<b>1'382'275.00</b>	
<b>579 Sozialhilfe</b>	<b>1'318'184.25</b>		<b>1'461'805.00</b>		<b>1'382'275.00</b>	
<b>5790 Sozialhilfe</b>	<b>2'985.00</b>		<b>3'700.00</b>		<b>3'450.00</b>	
3000.01 Löhne, Tag- und Sitzungsgelder	1'285.00		1'500.00		1'250.00	
3130.01 Dienstleistungen Dritter (Mitgliederbeiträge)	400.00		400.00		400.00	
3636.01 Betriebsbeiträge an private Organisationen	1'300.00		1'800.00		1'800.00	

Bezeichnung	Rechnung 2023		Budget 2023		Rechnung 2022	
	Aufwand	Ertrag	Aufwand	Ertrag	Aufwand	Ertrag
<b>5796 Regionaler Sozialdienst</b>	<b>11'520.30</b>		<b>25'195.00</b>		<b>12'749.35</b>	
3612.01 Kostenbeteiligung regionaler Sozialdienst	11'520.30		25'195.00		12'749.35	
<b>5799 Lastenausgleich Sozialhilfe</b>	<b>1'303'678.95</b>		<b>1'432'910.00</b>		<b>1'366'075.65</b>	
3611.01 Gemeindeanteil Lastenausgleich Sozialhilfe	1'303'678.95		1'432'910.00		1'366'075.65	
<b>6 Verkehr und Nachrichtenübermittlung</b>	<b>767'622.70</b>	<b>114'054.30</b>	<b>815'280.00</b>	<b>109'450.00</b>	<b>761'979.86</b>	<b>108'334.50</b>
<b>61 Strassenverkehr</b>	<b>447'624.85</b>	<b>113'102.25</b>	<b>469'390.00</b>	<b>109'450.00</b>	<b>451'346.81</b>	<b>108'334.50</b>
<b>615 Gemeindestrassen</b>	<b>447'624.85</b>	<b>113'102.25</b>	<b>469'390.00</b>	<b>109'450.00</b>	<b>451'346.81</b>	<b>108'334.50</b>
<b>6150 Gemeindestrassen</b>	<b>447'624.85</b>	<b>108'377.25</b>	<b>467'390.00</b>	<b>104'550.00</b>	<b>451'108.81</b>	<b>103'734.50</b>
3010.01 Löhne des Verwaltungs- und Betriebspersonals	142'688.80		141'410.00		141'127.75	
3050.01 AG-Beiträge AHV, IV, EO, ALV, Verwaltungskosten	9'183.00		9'155.00		9'116.50	
3052.01 AG-Beiträge an Pensionskassen	7'230.00		7'490.00		7'402.20	
3053.01 AG-Beiträge an Unfallversicherungen	1'442.80		1'440.00		1'398.80	
3054.01 AG-Beiträge an Familienausgleichskasse	2'127.60		2'125.00		2'111.80	
3055.01 AG-Beiträge an Krankentaggeldversicherungen	879.50		1'245.00		795.85	
3090.01 Aus- und Weiterbildung des Personals	120.00		1'500.00		667.00	
3099.01 Übriger Personalaufwand					100.00	
3101.01 Betriebs- und Verbrauchsmaterial	9'731.05		7'000.00		9'833.10	
3101.02 Betriebs-, Verbrauchsmaterial (Strassenunterhalt)	4'909.65		7'000.00		8'932.10	
3101.03 Betriebs-, Verbrauchsmaterial (Tafeln, Signale, Farbe)	5'144.70		5'800.00		2'276.55	
3101.04 Betriebs-, Verbrauchsmaterial (Winterdienstmaterial)	7'065.60		6'000.00		4'586.35	
3102.01 Drucksachen, Publikationen	443.85		700.00		21.15	
3111.01 Maschinen, Geräte und Fahrzeuge	412.55		1'400.00		5'727.93	
3112.01 Kleider, Wäsche, Schuhe	3'576.75		3'500.00		908.30	
3119.01 Übrige nicht aktivierbare Anlagen	253.10		400.00		296.70	
3120.01 Energie für öffentliche Beleuchtung	5'533.80		7'000.00		4'639.70	
3120.02 Energie für Werkhof	1'304.85		200.00		236.15	
3120.03 Containerplomben	1'920.00		2'400.00		1'920.00	
3130.01 Dienstleistungen Dritter (Strassenreinigung)	3'924.25		4'400.00		3'852.90	
3130.02 Dienstleistungen Dritter (Winterdienst durch Dritte)	1'835.00		2'000.00		1'636.80	
3130.03 Dienstleistungen Dritter (Porti, Telefon, Gebühren)	2'695.70		3'600.00		3'329.55	

Bezeichnung	Rechnung 2023		Budget 2023		Rechnung 2022	
	Aufwand	Ertrag	Aufwand	Ertrag	Aufwand	Ertrag
3131.01 Planungen und Projektierungen Dritter	6'618.80		5'000.00		1'879.55	
3132.01 Honorare externe Berater, Gutachter, Fachexperten etc.	1'708.30		5'500.00			
3134.01 Sachversicherungsprämien	3'115.65		3'350.00		2'812.23	
3137.01 Steuern und Abgaben	2'374.35		2'195.00		2'524.35	
3140.01 Unterhalt öffentliche Plätze	3'919.05		4'500.00		87.75	
3141.01 Unterhalt Strassen / Verkehrswege	42'809.05		42'000.00		45'004.15	
3141.02 Unterhalt Strassenbeleuchtung	5'805.45		6'000.00		2'608.50	
3141.03 Strassenmarkierungen			3'000.00		17'365.75	
3144.01 Unterhalt Hochbauten (Gebäude)	36.00				408.95	
3151.01 Unterh. Apparate, Maschinen, Geräte, Fahrzeuge, Werkzeuge	12'826.45		13'500.00		8'022.85	
3159.01 Unterhalt Fahnen und Weihnachtsbeleuchtung	1'332.30		5'000.00		3'717.00	
3160.01 Miete und Pacht Liegenschaften	9'160.00		8'360.00		9'760.00	
3161.01 Mieten, Benützungskosten Anlagen	2'420.10		5'600.00		3'230.55	
3170.01 Reisekosten und Spesen			300.00			
3300.11 Planmässige Abschreibungen Strassen / Verkehrswege	122'320.00		127'480.00		122'930.00	
3300.61 Planmässige Abschreibungen Mobilien VV	15'470.00		15'470.00		15'470.00	
3300.91 Planmässige Abschreibungen bish. VV 10 Jahre	4'370.00		4'370.00		4'370.00	
3637.01 Beiträge an private Haushalte	916.80					
4240.01 Benützungsgebühren und Dienstleistungen		416.25		300.00		1'910.00
4250.01 Verkäufe		147.50		200.00		140.00
4260.01 Rückerstattungen Dritter		7'017.75		2'300.00		2'969.85
4472.01 Vergütung für Benützungen		775.00				1'300.00
4612.01 Interne Verrechnung von Dienstleistung SF		40'557.00		52'250.00		41'228.00
4612.02 Entschädigungen von Gemeinden und -verbänden				600.00		2'360.00
4631.01 Beiträge von Kantonen und Konkordaten		4'777.25		4'900.00		4'618.15
4910.01 Interne Verrechnung von Dienstleistungen		54'686.50		44'000.00		49'208.50
<b>6155 Parkplätze</b>		<b>4'725.00</b>	<b>2'000.00</b>	<b>4'900.00</b>	<b>238.00</b>	<b>4'600.00</b>
3101.01 Betriebs-, Verbrauchsmaterial (Mergel etc.)			1'000.00		238.00	
3140.01 Unterhalt Parkplätze			1'000.00			
4470.01 Mietzinse Parkplätze VV		4'725.00		4'900.00		4'600.00

Bezeichnung	Rechnung 2023		Budget 2023		Rechnung 2022	
	Aufwand	Ertrag	Aufwand	Ertrag	Aufwand	Ertrag
<b>62 Öffentlicher Verkehr</b>	<b>319'997.85</b>	<b>952.05</b>	<b>345'890.00</b>		<b>310'633.05</b>	
<b>622 Regionalverkehr</b>	<b>2'301.85</b>		<b>2'300.00</b>		<b>2'330.50</b>	
<b>6220 Regionalverkehr</b>	<b>2'301.85</b>		<b>2'300.00</b>		<b>2'330.50</b>	
3636.01 Beitrag an regionale Verkehrskonferenz	2'301.85		2'300.00		2'330.50	
<b>623 Agglomerationsverkehr</b>		<b>952.05</b>	<b>1'500.00</b>		<b>4'152.35</b>	
<b>6230 Agglomerationsverkehr</b>		<b>952.05</b>	<b>1'500.00</b>		<b>4'152.35</b>	
3149.01 Unterhalt übrige Sachanlagen			1'500.00		952.05	
3636.01 Beiträge an private Organ. ohne Erwerbzweck					3'200.30	
4260.01 Rückerstattungen Dritter		952.05				
<b>629 Öffentlicher Verkehr, übriges</b>	<b>317'696.00</b>		<b>342'090.00</b>		<b>304'150.20</b>	
<b>6290 Öffentlicher Verkehr, übriges</b>			<b>18'000.00</b>		<b>114.20</b>	
3130.02 Dienstleistungen Dritter (Mobilitätsmanagement)			18'000.00			
3636.01 Beiträge an private Organ. (Moonliner)					114.20	
<b>6291 Gemeindeanteil Öffentlicher Verkehr</b>	<b>317'696.00</b>		<b>324'090.00</b>		<b>304'036.00</b>	
3631.61 Lastenausgleichsbeiträge an Kanton (Öffentl. Verkehr)	317'696.00		324'090.00		304'036.00	
<b>7 Umweltschutz und Raumordnung</b>	<b>1'161'898.38</b>	<b>1'262'279.63</b>	<b>1'385'300.00</b>	<b>1'452'375.00</b>	<b>1'251'678.13</b>	<b>1'546'359.81</b>
<b>71 Wasserversorgung</b>	<b>361'737.36</b>	<b>361'737.36</b>	<b>420'710.00</b>	<b>420'710.00</b>	<b>466'530.85</b>	<b>466'530.85</b>
<b>710 Wasserversorgung</b>	<b>361'737.36</b>	<b>361'737.36</b>	<b>420'710.00</b>	<b>420'710.00</b>	<b>466'530.85</b>	<b>466'530.85</b>
<b>7101 Wasserwerk (Gemeindebetrieb)</b>	<b>361'737.36</b>	<b>361'737.36</b>	<b>420'710.00</b>	<b>420'710.00</b>	<b>466'530.85</b>	<b>466'530.85</b>
3000.01 Löhne, Tag- und Sitzungsgelder an Behörden und Komm.	100.00				50.00	
3090.01 Aus- und Weiterbildung des Personals			1'500.00		333.85	
3100.01 Büromaterial					51.60	
3101.01 Betriebs- und Verbrauchsmaterial	189.85		1'500.00		288.70	
3102.01 Drucksachen, Publikationen			200.00			

Bezeichnung	Rechnung 2023		Budget 2023		Rechnung 2022	
	Aufwand	Ertrag	Aufwand	Ertrag	Aufwand	Ertrag
3111.01 Anschaffungen (Wasserzähler)	13'754.05		12'700.00		10'924.82	
3130.01 Dienstleistungen Dritter (Porti, Telefon)	289.25		600.00		291.42	
3130.02 Dienstleistungen Dritter (Mitgliederbeiträge)	110.00		100.00		110.00	
3131.01 Planungen und Projektierungen Dritter			6'000.00			
3132.01 Honorare Leitungskataster	2'192.95		5'400.00		3'916.20	
3143.01 Unterhalt Tiefbauten (Wasserleitungen)	15'129.90		30'200.00		7'364.80	
3151.01 Unterhalt Hydranten	3'335.05		12'000.00		3'969.65	
3151.02 Unterh. Apparate, Maschinen, Geräte, Wasserzähler	793.74		1'600.00		215.01	
3158.01 Unterhalt immaterielle Anlagen (Software)	1'050.00		1'200.00		990.00	
3160.01 Miete und Pacht Liegenschaften	2'000.00		2'000.00		3'137.00	
3170.01 Reisekosten und Spesen			200.00		5.00	
3199.01 Übriger Betriebsaufwand	0.60				0.05	
3300.31 Planmässige Abschreibungen Tiefbauten (neu)	25'940.00		27'140.00		25'620.00	
3320.01 Planmässige Abschreibungen Informatik					3'203.00	
3320.90 Planmässige Abschreibungen übrige immaterielle Anlagen	1'230.00		1'230.00		1'230.00	
3409.01 Verrechnete Zinsen und Zinsaufwand			50.00			
3510.11 Einlage in SF Werterhalt	71'621.70		5'275.00			
3510.51 Einlage in SF Werterhalt (Anschlussgebühren)	22'151.30		88'500.00		145'713.95	
3612.01 Interne Verrechnungen von Dienstleistungen	70'033.10		81'255.00		68'849.40	
3632.01 Beiträge an Gemeinden und Gemeindeverbände	130'755.87		141'000.00		139'483.89	
3660.21 Planmässige Abschreibungen Investitionsbeiträge	1'060.00		1'060.00		1'060.00	
4240.01 Wasser, Erlös Grundtaxen		165'278.85		167'400.00		188'794.60
4240.51 Anschlussgebühren		22'151.30		88'500.00		145'713.95
4250.01 Erlös aus Wasserverkauf (Verbrauchsgebühren)		86'622.30		90'000.00		91'968.95
4250.02 Akontozahlungen Wassergebühren						
4260.01 Rückerstattungen Dritter		9'695.20		3'000.00		2'897.50
4409.01 Verrechnete Zinsen		141.50				176.85
4510.11 Entnahme aus SF Werterhalt		34'111.49		57'430.00		36'979.00
9010.11 Ertragsüberschuss (Gewinn)					49'722.51	
9011.11 Aufwandüberschuss (Verlust)		43'736.72		14'380.00		



Bezeichnung	Rechnung 2023		Budget 2023		Rechnung 2022	
	Aufwand	Ertrag	Aufwand	Ertrag	Aufwand	Ertrag
<b>72 Abwasserentsorgung</b>	<b>423'731.35</b>	<b>423'731.35</b>	<b>603'065.00</b>	<b>603'065.00</b>	<b>431'876.35</b>	<b>431'876.35</b>
<b>720 Abwasserentsorgung</b>	<b>423'731.35</b>	<b>423'731.35</b>	<b>603'065.00</b>	<b>603'065.00</b>	<b>431'876.35</b>	<b>431'876.35</b>
<b>7201 Abwasserbeseitigung (Gemeindebetrieb)</b>	<b>423'731.35</b>	<b>423'731.35</b>	<b>603'065.00</b>	<b>603'065.00</b>	<b>431'876.35</b>	<b>431'876.35</b>
3000.01 Löhne, Tag- und Sitzungsgelder an Behörden und Komm.	35.00				70.00	
3102.01 Drucksachen, Publikationen	60.70		100.00			
3120.01 Ver- und Entsorgung Lieg. VV (Energie)	477.45		500.00		478.15	
3130.01 Dienstleistungen Dritter (Flurtellabgaben)	100.00		100.00		100.00	
3130.02 Dienstleistungen Dritter	289.20		700.00		291.41	
3132.01 Honorare Leitungskataster	2'593.25		10'000.00		3'621.60	
3132.02 Ingenieurhonorare Kleinprojekte / Anfragen	1'735.65		57'000.00		3'085.15	
3143.01 Unterhalt Tiefbauten (Kanalnetz)	26'504.25		134'000.00		63'232.65	
3199.01 Übriger Betriebsaufwand	0.65				0.05	
3300.31 Planmässige Abschreibungen Tiefbauten	9'480.00		15'550.00		9'130.00	
3320.91 Planmässige Abschreibungen übrige immaterielle Anlagen	18'950.00		8'200.00		18'950.00	
3510.11 Einlage in SF Werterhalt	132'989.00		76'200.00		44'460.00	
3510.51 Einlage in SF Werterhalt (Anschlussgebühren)	31'930.00		89'200.00		118'560.00	
3612.01 Verrechnete Dienstleistungen	65'724.00		66'475.00		65'197.40	
3632.01 Beiträge an Gemeinden und Gemeindeverbände	128'342.20		138'400.00		66'858.45	
3660.21 Planm. Abschr. Investitions- b. an Gemeinden u. -verbände	4'520.00		6'640.00		3'600.00	
4240.01 Benutzungsgebühren und Dienstleistungen		59'340.80		61'000.00		63'423.00
4240.02 Abwasser, Grundgebühren		143'727.65		140'000.00		138'478.60
4240.03 Akonto Abwasser						
4240.51 Anschlussgebühren		31'930.00		89'200.00		118'560.00
4260.01 Rückerstattungen Dritter		0.25		3'000.00		130.40
4409.01 Verrechnete Zinsen		10'945.20		9'700.00		10'874.20
4510.21 Entnahme aus SF Werterhalt		58'046.20		137'390.00		100'410.15
9010.21 Ertragsüberschuss (Gewinn)					34'241.49	
9011.21 Aufwandüberschuss (Verlust)		119'741.25		162'775.00		

Bezeichnung	Rechnung 2023		Budget 2023		Rechnung 2022	
	Aufwand	Ertrag	Aufwand	Ertrag	Aufwand	Ertrag
<b>73 Abfall</b>	<b>248'452.02</b>	<b>248'452.02</b>	<b>239'600.00</b>	<b>239'600.00</b>	<b>239'538.65</b>	<b>239'538.65</b>
<b>730 Abfall</b>	<b>248'452.02</b>	<b>248'452.02</b>	<b>239'600.00</b>	<b>239'600.00</b>	<b>239'538.65</b>	<b>239'538.65</b>
<b>7301 Abfall (Gemeindebetrieb)</b>	<b>248'452.02</b>	<b>248'452.02</b>	<b>239'600.00</b>	<b>239'600.00</b>	<b>239'538.65</b>	<b>239'538.65</b>
3000.01 Löhne, Tag- und Sitzungsgelder an Behörden und Komm.	100.00				120.00	
3101.01 Betriebs- und Verbrauchsmaterial	1'428.39		2'100.00		749.38	
3101.02 Unterhalt Sammelplätze	315.65		200.00		575.95	
3101.03 Bezug Recycling-Säcke AVAG	4'661.60		200.00			
3102.01 Drucksachen, Publikationen	990.00		1'000.00		1'157.00	
3111.01 Maschinen, Geräte und Fahrzeuge	4'495.05		900.00		455.70	
3130.01 Abfuhrkosten Hauskehricht	55'840.55		54'600.00		47'459.75	
3130.02 Entsorgungsgebühren Hauskehricht	50'415.98		54'500.00		59'092.45	
3130.03 Abfuhrkosten Grünmaterial	19'093.05		18'400.00		19'068.20	
3130.04 Deponiegebühren Grünmaterial	32'172.90		33'000.00		28'878.95	
3130.05 Papiersammlung	4'042.10		7'000.00		4'837.90	
3130.06 Kartonsammlung	6'248.25		5'500.00		5'532.45	
3130.07 Sonderabfall	859.35		3'600.00		2'653.25	
3130.08 Altmetall- und Weissblechentsorgung	1'554.75		1'500.00		1'285.20	
3130.09 Altglasentsorgung	1'202.60		1'100.00		1'248.85	
3130.10 Waldreinigungen, Ablagerungen	1'800.00		1'700.00		1'524.00	
3130.11 Altöl und Batteriesammlung	843.70		600.00		631.20	
3130.12 Giftstoffentsorgung	2'775.75		3'000.00		141.00	
3130.13 Diverser Aufwand Dritter	1'492.30		800.00		525.05	
3132.01 Honorare externe Berater, Gutachter, Fachexperten etc.	1'700.00					
3143.01 Unterhalt übrige Tiefbauten	17'404.20					
3161.01 Mieten und Benütungskosten	440.00		600.00			
3181.01 Tatsächliche Forderungsverluste					165.00	
3199.01 Übriger Betriebsaufwand	5.15				4.95	
3612.01 Verrechnete Dienstleistungen	28'265.70		28'430.00		27'367.15	
3612.02 Entschädigungen an Gemeinden	4'350.00		100.00			
3632.01 Beitrag an regionale Tierkadaverbeseitigung	5'955.00		5'000.00		4'648.20	
4240.01 Kehrichtgrundgebühren		96'790.30		96'000.00		98'962.00
4240.02 Ertrag Häckseldienst		238.65		700.00		419.70
4240.04 Ertrag Grünabfuhrmarken		27'059.95		30'000.00		24'337.60

Bezeichnung	Rechnung 2023		Budget 2023		Rechnung 2022	
	Aufwand	Ertrag	Aufwand	Ertrag	Aufwand	Ertrag
4240.05		17'862.45		17'000.00		16'668.45
4240.06		4'000.00		2'500.00		3'000.00
4240.07		1'499.70		300.00		74.20
4260.01		77'828.80		80'000.00		79'984.15
4260.02		3'791.00		6'000.00		10'361.85
4260.03		2'738.95		6'000.00		4'666.45
4409.01		1'086.35		1'100.00		1'064.25
9010.31			15'770.00		31'417.07	
9011.31		15'555.87				
<b>74</b>	<b>Verbauungen</b>	<b>62'716.85</b>	<b>27'738.10</b>	<b>42'525.00</b>	<b>57'605.40</b>	<b>27'163.75</b>
<b>741</b>	<b>Gewässerverbauungen</b>	<b>62'716.85</b>	<b>27'738.10</b>	<b>36'525.00</b>	<b>57'605.40</b>	<b>27'163.75</b>
<b>7410</b>	<b>Gewässerverbauungen</b>	<b>62'716.85</b>	<b>27'738.10</b>	<b>36'525.00</b>	<b>57'605.40</b>	<b>27'163.75</b>
3010.01	Löhne des Verwaltungs- und Betriebspersonals	1'627.50		4'000.00	1'680.00	
3053.01	AG-Beiträge an Unfallversicherungen	6.20		15.00	6.30	
3101.01	Material für Gewässerunterhalt	118.45			46.90	
3132.01	Honorare externe Berater, Gutachter, Fachexperten etc.	33'525.45			30'585.30	
3142.01	Gewässerunterhalt durch Dritte	4'484.00		3'000.00	3'999.30	
3161.01	Mieten und Benütungskosten	1'718.75		1'000.00	1'822.10	
3300.21	Planmässige Abschreibungen Wasserbau	760.00		10'360.00	760.00	
3910.01	Interne Verrechnung von Dienstleistungen	20'476.50		18'150.00	18'705.50	
4612.01	Entsch. von Gemeinden und Gemeindeverbänden		27'738.10			22'863.40
4631.01	Beiträge von Kantonen und Konkordaten					4'300.35
<b>745</b>	<b>Naturgefahren</b>			<b>6'000.00</b>		
<b>7450</b>	<b>Naturgefahren</b>			<b>6'000.00</b>		
3134.01	Sachversicherungsprämien (Einsatzkostenversicherung)			6'000.00		

Bezeichnung	Rechnung 2023		Budget 2023		Rechnung 2022	
	Aufwand	Ertrag	Aufwand	Ertrag	Aufwand	Ertrag
<b>75 Arten- und Landschaftsschutz</b>	<b>1'559.70</b>		<b>800.00</b>		<b>716.40</b>	
<b>750 Arten- und Landschaftsschutz</b>	<b>1'559.70</b>		<b>800.00</b>		<b>716.40</b>	
<b>7500 Arten- und Landschaftsschutz</b>	<b>1'559.70</b>		<b>800.00</b>		<b>716.40</b>	
3130.01 Dienstleistungen Dritter	1'559.70		800.00		716.40	
<b>76 Bekämpfung von Umweltverschmutzung</b>	<b>1'824.00</b>	<b>1'824.00</b>	<b>5'000.00</b>	<b>2'000.00</b>	<b>1'616.00</b>	<b>1'616.00</b>
<b>761 Luftreinhaltung und Klimaschutz</b>	<b>1'824.00</b>	<b>1'824.00</b>	<b>5'000.00</b>	<b>2'000.00</b>	<b>1'616.00</b>	<b>1'616.00</b>
<b>7610 Luftreinhaltung und Klimaschutz</b>	<b>1'824.00</b>	<b>1'824.00</b>	<b>5'000.00</b>	<b>2'000.00</b>	<b>1'616.00</b>	<b>1'616.00</b>
3130.01 Gebührenanteil Kanton Oelfeuerungskontrolle	1'824.00		2'000.00		1'616.00	
3132.01 Honorare externe Berater, Gutachter, Fachexperten etc.			3'000.00			
4260.01 Rückerstattungen Dritter		1'824.00		2'000.00		1'616.00
<b>77 Übriger Umweltschutz</b>	<b>44'821.00</b>	<b>19'685.70</b>	<b>52'200.00</b>	<b>14'000.00</b>	<b>45'275.48</b>	<b>12'402.55</b>
<b>771 Friedhof und Bestattung</b>	<b>40'166.05</b>	<b>19'685.70</b>	<b>45'500.00</b>	<b>14'000.00</b>	<b>38'194.90</b>	<b>12'402.55</b>
<b>7710 Friedhof und Bestattung</b>	<b>40'166.05</b>	<b>19'685.70</b>	<b>45'500.00</b>	<b>14'000.00</b>	<b>38'194.90</b>	<b>12'402.55</b>
3101.01 Betriebs- und Verbrauchsmaterial	1'244.70		2'500.00		3'402.65	
3111.01 Maschinen, Geräte und Fahrzeuge	178.45		500.00		43.80	
3120.01 Ver- und Entsorgung Liegenschaften VV	2'150.45		2'900.00		1'675.85	
3130.01 Dienstleistungen Dritter (Entschädigung Totengräber)	6'500.00		7'000.00		4'101.35	
3130.02 Dienstleistungen Dritter (Unterhalt)	24.00					
3134.01 Sachversicherungsprämien	248.40		250.00		228.25	
3143.01 Unterhalt Kanalisations- und Wasserleitungen			500.00			
3143.02 Unterhalt übrige Tiefbauten	1'341.15		5'800.00		132.60	
3144.01 Unterhalt Hochbauten (Gebäude)	993.80		1'700.00		4'702.40	
3151.01 Unterhalt Einrichtungen			500.00			
3170.01 Reisekosten und Spesen	100.00		100.00		100.00	
3300.31 Planmässige Abschreibungen übrige Tiefbauten VV	970.00		970.00		970.00	
3300.91 Planmässige Abschreibungen Mobilien VV (bish. 10 Jahre)	4'100.00		4'100.00		4'100.00	
3910.01 Interne Verrechnung von Dienstleistungen	22'203.15		18'580.00		18'613.40	

Bezeichnung	Rechnung 2023		Budget 2023		Rechnung 2022	
	Aufwand	Ertrag	Aufwand	Ertrag	Aufwand	Ertrag
3940.01 Int. Verr. von kalk. Zinsen und Finanzaufwand	111.95		100.00		124.60	
4240.01 Bestattungsgebühren		7'380.00		5'000.00		5'010.00
4260.01 Rückerstattungen Dritter		5'021.05				
4632.01 Beitrag Verbandsgemeinde Uebeschi		7'284.65		9'000.00		7'392.55
<b>779 Umweltschutz, übriges</b>	<b>4'654.95</b>		<b>6'700.00</b>		<b>7'080.58</b>	
<b>7792 Hundetoiletten</b>	<b>4'654.95</b>		<b>6'700.00</b>		<b>7'080.58</b>	
3101.01 Betriebs- und Verbrauchsmaterial	722.45		1'400.00		1'182.53	
3111.01 Anschaffungen Robidog			900.00		1'608.05	
3910.01 Interne Verrechnung von Dienstleistungen	3'932.50		4'400.00		4'290.00	
<b>79 Raumordnung</b>	<b>17'056.10</b>	<b>179'111.10</b>	<b>21'400.00</b>	<b>173'000.00</b>	<b>8'519.00</b>	<b>367'231.66</b>
<b>790 Raumordnung</b>	<b>17'056.10</b>	<b>179'111.10</b>	<b>21'400.00</b>	<b>173'000.00</b>	<b>8'519.00</b>	<b>367'231.66</b>
<b>7900 Raumordnung</b>	<b>7'035.90</b>	<b>179'111.10</b>	<b>12'600.00</b>	<b>173'000.00</b>		<b>367'231.66</b>
3132.01 Honorare externe Berater, Gutachter, Fachexperten etc.	4'375.90		10'000.00			
3320.91 Planmässige Abschreibungen übrige immaterielle Anlagen	2'660.00		2'600.00			
4309.01 Mehrwertabschöpfung		179'111.10		173'000.00		363'981.66
4690.01 Übriger Transferertrag						3'250.00
<b>7906 Regionale Planungsgruppen</b>	<b>1'417.20</b>					
3132.01 Honorare externe Berater, Gutachter, Fachexperten etc.	1'417.20					
3636.01 Beiträge an private Organ. ohne Erwerbszweck						
<b>7907 Regionale Planungskonferenzen</b>	<b>8'603.00</b>		<b>8'800.00</b>		<b>8'519.00</b>	
3636.01 Beitrag Entwicklungsraum Thun	8'603.00		8'800.00		8'519.00	

Bezeichnung	Rechnung 2023		Budget 2023		Rechnung 2022	
	Aufwand	Ertrag	Aufwand	Ertrag	Aufwand	Ertrag
<b>8 Volkswirtschaft</b>	<b>2'840.95</b>	<b>86'014.90</b>	<b>4'380.00</b>	<b>89'400.00</b>	<b>3'620.80</b>	<b>80'779.45</b>
<b>81 Landwirtschaft</b>	<b>2'640.95</b>	<b>400.00</b>	<b>4'180.00</b>	<b>400.00</b>	<b>2'788.70</b>	<b>400.00</b>
<b>811 Verwaltung Landwirtschaft, Vollzug und Kontrolle</b>	<b>2'640.95</b>	<b>400.00</b>	<b>4'180.00</b>	<b>400.00</b>	<b>2'788.70</b>	<b>400.00</b>
<b>8110 Verwaltung Landwirtschaft, Vollzug und Kontrolle</b>	<b>2'640.95</b>	<b>400.00</b>	<b>4'180.00</b>	<b>400.00</b>	<b>2'788.70</b>	<b>400.00</b>
3010.01 Löhne des Verwaltungs- und Betriebspersonals	1'590.00		1'700.00		1'710.00	
3053.01 AG-Beiträge an Unfallversicherungen	5.95		10.00		6.40	
3130.01 Dienstleistungen Dritter (Telefon, Porti, Gebühren)			320.00			
3170.01 Reisekosten und Spesen			50.00		27.30	
3635.01 Beiträge an private Unternehmen	1'045.00		2'100.00		1'045.00	
4260.01 Rückerstattungen Dritter		400.00		400.00		400.00
<b>84 Tourismus</b>	<b>200.00</b>		<b>200.00</b>		<b>832.10</b>	
<b>840 Tourismus</b>	<b>200.00</b>		<b>200.00</b>		<b>832.10</b>	
<b>8406 Regionaler Tourismus</b>	<b>200.00</b>		<b>200.00</b>		<b>832.10</b>	
3636.01 Beiträge an private Organ. ohne Erwerbszweck	200.00		200.00		832.10	
<b>87 Brennstoffe und Energie</b>		<b>85'614.90</b>		<b>89'000.00</b>		<b>80'379.45</b>
<b>871 Elektrizität</b>		<b>85'614.90</b>		<b>89'000.00</b>		<b>80'379.45</b>
<b>8710 Elektrizität</b>		<b>85'614.90</b>		<b>89'000.00</b>		<b>80'379.45</b>
4120.01 Konzessionen BKW Energie AG		85'614.90		89'000.00		80'379.45

Bezeichnung	Rechnung 2023		Budget 2023		Rechnung 2022	
	Aufwand	Ertrag	Aufwand	Ertrag	Aufwand	Ertrag
<b>9 Finanzen und Steuern</b>	<b>1'650'244.75</b>	<b>7'580'641.16</b>	<b>727'210.00</b>	<b>7'197'560.00</b>	<b>1'581'496.63</b>	<b>7'409'628.85</b>
<b>91 Steuern</b>	<b>-20'492.22</b>	<b>6'614'350.25</b>	<b>42'100.00</b>	<b>6'195'880.00</b>	<b>24'085.20</b>	<b>6'416'440.35</b>
<b>910 Steuern</b>	<b>-20'492.22</b>	<b>6'614'350.25</b>	<b>42'100.00</b>	<b>6'195'880.00</b>	<b>24'085.20</b>	<b>6'416'440.35</b>
<b>9100 Allgemeine Gemeindesteuern</b>	<b>-25'298.87</b>	<b>5'737'029.55</b>	<b>40'000.00</b>	<b>5'490'400.00</b>	<b>18'988.30</b>	<b>5'577'614.05</b>
3180.01 Wertberichtigungen auf Forderungen	-50'700.00				-6'700.00	
3181.01 Forderungsverluste allgemeine Gemeindesteuern	25'401.13		40'000.00		25'688.30	
4000.01 Einkommenssteuern		5'110'797.65		4'950'000.00		4'858'368.65
4000.21 Nachsteuern und Bussen		17'818.30		3'000.00		4'851.25
4000.41 Aktive Steuerauscheidungen Einkommen		136'636.45		145'000.00		188'889.05
4000.51 Passive Steuerauscheidungen Einkommen		-214'803.40		-145'000.00		-134'915.25
4000.61 Pauschale Steueranrechnungen natürliche Personen		-3'605.80		-600.00		-360.25
4001.01 Vermögenssteuern		498'576.85		455'000.00		451'645.75
4001.41 Aktive Steuerauscheidungen Vermögen		21'689.95		20'000.00		38'388.70
4001.51 Passive Steuerauscheidungen Vermögen		-30'225.30		-20'000.00		-21'582.25
4002.01 Quellensteuern		57'418.35		20'000.00		36'916.05
4002.11 Quellensteuern BGSA		1'458.30		1'500.00		1'572.85
4010.01 Gewinnsteuern		120'431.75		45'500.00		165'733.55
4010.41 Aktive Steuerauscheidungen Gewinnsteuern		43'480.70		25'000.00		34'176.40
4010.51 Passive Steuerauscheidungen Gewinnsteuern		-28'050.15		-15'000.00		-48'833.45
4011.01 Kapitalsteuern		319.20		1'500.00		579.55
4011.41 Aktive Steuerauscheidungen Kapitalsteuern		740.90		2'000.00		356.85
4011.51 Passive Steuerauscheidungen Kapitalsteuern		-10.15		-500.00		-6.25
4029.01 Eingang abgeschriebener Steuern		4'355.95		3'000.00		1'832.85
<b>9101 Sondersteuern</b>	<b>4'656.10</b>	<b>301'719.75</b>	<b>2'000.00</b>	<b>165'000.00</b>	<b>4'928.75</b>	<b>243'886.55</b>
3181.01 Forderungsverluste Sondersteuern	4'656.10		2'000.00		4'928.75	
4022.01 Grundstückgewinnsteuern		166'357.45		75'000.00		94'882.15
4022.11 Sonderveranlagungen		135'362.30		90'000.00		149'004.40

Bezeichnung	Rechnung 2023		Budget 2023		Rechnung 2022	
	Aufwand	Ertrag	Aufwand	Ertrag	Aufwand	Ertrag
<b>9102 Liegenschaftssteuern</b>	<b>70.55</b>	<b>564'480.95</b>	<b>100.00</b>	<b>530'400.00</b>	<b>88.15</b>	<b>584'219.75</b>
3181.01 Forderungsverluste Liegenschaftssteuern	70.55		100.00		88.15	
4021.01 Liegenschaftssteuern		564'480.95		530'400.00		584'219.75
<b>9103 Hundetaxen</b>	<b>80.00</b>	<b>11'120.00</b>		<b>10'080.00</b>	<b>80.00</b>	<b>10'720.00</b>
3181.01 Forderungsverluste Hundetaxe	80.00				80.00	
4033.01 Hundetaxe		11'120.00		10'080.00		10'720.00
<b>93 Finanz- und Lastenausgleich</b>	<b>464'782.00</b>	<b>524'128.70</b>	<b>471'000.00</b>	<b>535'800.00</b>	<b>467'489.00</b>	<b>543'692.80</b>
<b>930 Finanz- und Lastenausgleich</b>	<b>464'782.00</b>	<b>524'128.70</b>	<b>471'000.00</b>	<b>535'800.00</b>	<b>467'489.00</b>	<b>543'692.80</b>
<b>9300 Finanz- und Lastenausgleich</b>	<b>464'782.00</b>	<b>524'128.70</b>	<b>471'000.00</b>	<b>535'800.00</b>	<b>467'489.00</b>	<b>543'692.80</b>
3621.61 Lastenausgleich neue Aufgabenteilung	464'782.00		471'000.00		467'489.00	
4612.01 Int. Verrechnung Mobilisierung Einsatzkräfte		2'889.85		2'900.00		2'907.40
4621.61 Zuschuss soziodemografische Lasten		13'848.00		14'200.00		13'658.00
4622.71 Finanzausgleich Disparitätenabbau		504'501.00		515'800.00		524'220.00
4930.01 Interne Verrechnung von Betriebs- und Verwaltungsk.		2'889.85		2'900.00		2'907.40
<b>95 Ertragsanteile, übrige</b>		<b>9'977.25</b>		<b>6'000.00</b>		<b>12'177.60</b>
<b>950 Ertragsanteile, übrige</b>		<b>9'977.25</b>		<b>6'000.00</b>		<b>12'177.60</b>
<b>9500 Ertragsanteile, übrige Erbsch. u. Schenkungssteuern</b>		<b>9'977.25</b>		<b>6'000.00</b>		<b>12'177.60</b>
4024.01 Erbschafts- und Schenkungssteuern		4'993.00		3'000.00		7'856.10
4600.01 Ertragsanteil an Direkter Bundessteuer		4'984.25		3'000.00		4'321.50
<b>96 Vermögens- und Schuldenverwaltung</b>	<b>323'183.10</b>	<b>274'330.01</b>	<b>189'930.00</b>	<b>302'340.00</b>	<b>281'637.67</b>	<b>279'302.55</b>
<b>961 Zinsen</b>	<b>79'320.25</b>	<b>30'067.16</b>	<b>54'370.00</b>	<b>23'110.00</b>	<b>23'212.47</b>	<b>20'177.35</b>
<b>9610 Zinsen</b>	<b>79'320.25</b>	<b>30'067.16</b>	<b>54'370.00</b>	<b>23'110.00</b>	<b>23'212.47</b>	<b>20'177.35</b>
3181.01 Abschreibungen (Verzugszins NESKO)	710.40		2'000.00		954.30	
3401.01 Verzinsung kurzfristige Finanzverbindlichkeiten			4'000.00		1'802.38	
3406.01 Verzinsung langfristige Finanzverbindlichkeiten	63'021.00		31'790.00		4'911.79	



Bezeichnung	Rechnung 2023		Budget 2023		Rechnung 2022		
	Aufwand	Ertrag	Aufwand	Ertrag	Aufwand	Ertrag	
3409.01	Übrige Passivzinsen (Sonderrechnungen)	286.90		330.00		326.75	
3409.02	Verrechnete Zinse und Zinsaufwand (SF)	12'376.75		11'250.00		12'496.50	
3499.01	Vergütungsszinse Steuern	2'925.20		5'000.00		2'720.75	
4400.01	Zinsen flüssige Mittel		34.91				37.50
4401.01	Zinsen Forderungen und Kontokorrente		22'440.80		15'000.00		12'965.45
4409.01	Verrechnete Zinse und Zinsaufwand (SF)				50.00		
4450.01	Erträge aus Darlehen VV		256.00		250.00		250.00
4451.01	Erträge aus Beteiligungen VV		350.00		360.00		356.00
4940.01	Interne Verrechnung von kalk.Zinsen und Finanzaufwand		6'985.45		7'450.00		6'568.40
<b>963</b>	<b>Liegenschaften des Finanzvermögens</b>	<b>244'262.85</b>	<b>244'262.85</b>	<b>135'560.00</b>	<b>279'230.00</b>	<b>259'125.20</b>	<b>259'125.20</b>
<b>9630</b>	<b>Liegenschaften des Finanzvermögens</b>	<b>244'262.85</b>	<b>244'262.85</b>	<b>135'560.00</b>	<b>279'230.00</b>	<b>259'125.20</b>	<b>259'125.20</b>
3010.01	Löhne des Verwaltungs- und Betriebspersonals	10'864.95		11'785.00		10'871.00	
3050.01	AG-Beiträge AHV, IV, EO, ALV, Verwaltungskosten	702.90		730.00		703.45	
3053.01	AG-Beiträge an Unfallversicherungen	40.05		45.00		40.15	
3054.01	AG-Beiträge an Familienausgleichskasse	163.30		170.00		163.00	
3101.01	Betriebs- und Verbrauchsmaterial	415.95		400.00		292.75	
3102.01	Drucksachen, Inserate			500.00			
3111.01	Maschinen, Geräte und Fahrzeuge			500.00		183.00	
3199.01	Übriger Betriebsaufwand					250.00	
3430.01	Baul. Unterh. Liegenschaften FV (Geschäftshaus)	69'084.69		38'400.00		116'811.73	
3430.02	Baul. Unterh. Liegenschaften FV (altes Dorfschulhaus)	9'081.94		9'700.00		24'055.59	
3431.01	Nicht baulicher Unterhalt Liegenschaften FV	1'617.75		1'700.00		1'558.05	
3439.01	Wasser, Abwasser, Kehricht, Energie	7'612.75		8'800.00		8'805.15	
3439.02	Heizmaterial	8'643.25		20'600.00		37'857.40	
3439.03	Versicherungen	3'635.70		3'730.00		3'253.25	
3441.01	Wertberichtigung Sachanlagen FV	1'022.00					
3893.01	Einlage SF WE Liegenschaften Finanzvermögen	131'377.62		38'500.00		54'280.68	
4430.01	Mietzinsen Liegenschaften FV (Geschäftshaus)		134'591.20		136'190.00		137'988.00
4430.02	Mietzinsen Liegenschaften FV (altes Dorfschulhaus)		58'965.00		61'730.00		59'175.00
4430.03	Mietzinsen Liegenschaften FV (Dorfzentrum)		3'440.00		3'240.00		3'440.00
4430.04	Pachtzinse		11'782.60		11'650.00		11'757.60
4430.05	Baurechtszinse		2'745.30		2'320.00		2'322.95
4439.01	Übriger Liegenschaftsertrag FV (Nebenkosten)		30'968.15		38'680.00		35'403.30

Bezeichnung	Rechnung 2023		Budget 2023		Rechnung 2022	
	Aufwand	Ertrag	Aufwand	Ertrag	Aufwand	Ertrag
4439.02		748.60		420.00		9'038.35
4893.01				25'000.00		
4896.01		1'022.00				
<b>969</b>	<b>Finanzvermögen</b>	<b>-400.00</b>			<b>-700.00</b>	
<b>9690</b>	<b>Finanzvermögen</b>	<b>-400.00</b>			<b>-700.00</b>	
3180.01	Wertberichtigung auf Forderungen	-400.00			-700.00	
<b>97</b>	<b>Rückverteilungen</b>		<b>815.30</b>	<b>500.00</b>		<b>975.90</b>
<b>971</b>	<b>Rückverteilungen aus CO2-Abgabe</b>		<b>815.30</b>	<b>500.00</b>		<b>975.90</b>
<b>9710</b>	<b>Rückverteilungen aus CO2-Abgabe</b>		<b>815.30</b>	<b>500.00</b>		<b>975.90</b>
4699.11	Rückverteilung CO2-Abgabe		815.30	500.00		975.90
<b>99</b>	<b>Nicht aufgeteilte Posten</b>	<b>882'771.87</b>	<b>157'039.65</b>	<b>24'180.00</b>	<b>157'040.00</b>	<b>808'284.76</b>
<b>990</b>	<b>Nicht aufgeteilte Posten</b>	<b>882'771.87</b>		<b>24'180.00</b>		<b>656'035.45</b>
<b>9900</b>	<b>Nicht aufgeteilte Posten</b>	<b>882'771.87</b>		<b>24'180.00</b>		<b>656'035.45</b>
3894.01	Zus. Abschreibungen VV, nicht zuteilbar	882'771.87		24'180.00		656'035.45
<b>995</b>	<b>Neutrale Aufwendungen und Erträge</b>		<b>157'039.65</b>	<b>157'040.00</b>		<b>157'039.65</b>
<b>9950</b>	<b>Neutrale Aufwendungen und Erträge</b>		<b>157'039.65</b>	<b>157'040.00</b>		<b>157'039.65</b>
4896.01	Entnahme aus Neubewertungsreserve		157'039.65	157'040.00		157'039.65
<b>999</b>	<b>Abschluss</b>				<b>152'249.31</b>	
<b>9990</b>	<b>Abschluss</b>				<b>152'249.31</b>	
9000.01	Ertragsüberschuss				152'249.31	

Einwohnergemeinde Thierachern HRM2

Erfolgsrechnung 2023

<b>Bezeichnung</b>	<b>Rechnung 2023</b>		<b>Budget 2023</b>		<b>Rechnung 2022</b>	
	<b>Aufwand</b>	<b>Ertrag</b>	<b>Aufwand</b>	<b>Ertrag</b>	<b>Aufwand</b>	<b>Ertrag</b>
<b>Total</b>	<b>12'510'758.30</b>	<b>12'510'758.30</b>	<b>12'208'740.00</b>	<b>12'208'740.00</b>	<b>12'578'954.48</b>	<b>12'578'954.48</b>

Bezeichnung	Rechnung 2023		Budget 2023		Rechnung 2022	
	Aufwand	Ertrag	Aufwand	Ertrag	Aufwand	Ertrag
<b>3 Aufwand</b>	<b>12'483'066.87</b>		<b>12'192'970.00</b>		<b>12'307'450.95</b>	
<b>30 Personalaufwand</b>	<b>1'739'973.20</b>		<b>1'751'155.00</b>		<b>1'643'142.35</b>	
<b>300 Behörden und Kommissionen</b>	<b>167'682.40</b>		<b>205'955.00</b>		<b>173'417.00</b>	
3000 Löhne, Tag- und Sitzungsgelder an Behörden und Komm.	167'682.40		205'955.00		173'417.00	
<b>301 Löhne des Verwaltungs- und Betriebspersonals</b>	<b>1'304'651.00</b>		<b>1'262'405.00</b>		<b>1'218'786.05</b>	
3010 Löhne des Verwaltungs- und Betriebspersonals	1'304'651.00		1'262'405.00		1'218'786.05	
<b>305 Arbeitgeberbeiträge</b>	<b>209'674.90</b>		<b>212'495.00</b>		<b>198'381.15</b>	
3050 AG-Beiträge AHV, IV, EO, ALV, Verwaltungskosten	87'987.95		85'880.00		82'002.60	
3052 AG-Beiträge an andere Pensionskassen	81'692.75		83'995.00		78'766.00	
3053 AG-Beiträge an Unfallversicherungen	12'700.50		12'860.00		12'018.40	
3054 AG-Beiträge an Familienausgleichskasse	20'385.05		19'925.00		18'998.40	
3055 AG-Beiträge an Krankentaggeldversicherungen	6'908.65		9'835.00		6'595.75	
<b>309 Übriger Personalaufwand</b>	<b>57'964.90</b>		<b>70'300.00</b>		<b>52'558.15</b>	
3090 Aus- und Weiterbildung des Personals	30'451.95		43'300.00		23'543.65	
3091 Personalwerbung			250.00		3'451.40	
3099 Übriger Personalaufwand	27'512.95		26'750.00		25'563.10	
<b>31 Sach- und übriger Betriebsaufwand</b>	<b>1'724'027.26</b>		<b>2'123'750.00</b>		<b>2'049'095.42</b>	
<b>310 Material - und Warenaufwand</b>	<b>338'349.91</b>		<b>359'365.00</b>		<b>344'885.61</b>	
3100 Büromaterial	8'519.75		17'100.00		12'367.36	
3101 Betriebs-, Verbrauchsmaterial	70'936.78		72'750.00		71'872.49	
3102 Drucksachen, Publikationen	48'361.75		49'580.00		45'545.74	
3103 Fachliteratur, Zeitschriften	10'599.70		12'390.00		10'259.42	
3104 Lehrmittel	172'605.48		182'425.00		182'342.60	
3105 Lebensmittel	27'326.45		25'120.00		22'498.00	

Bezeichnung	Rechnung 2023		Budget 2023		Rechnung 2022	
	Aufwand	Ertrag	Aufwand	Ertrag	Aufwand	Ertrag
<b>311 Nicht aktivierbare Anlagen</b>	<b>188'479.68</b>		<b>195'470.00</b>		<b>217'590.31</b>	
3110 Büromaschinen und -geräte, Schulmobiliar	7'422.10		16'680.00		24'677.31	
3111 Maschinen, Geräte und Fahrzeuge	49'864.50		56'510.00		77'759.60	
3112 Kleider, Wäsche, Vorhänge	3'684.75		3'500.00		908.30	
3113 Hardware	82'034.45		77'330.00		64'909.80	
3118 Immaterielle Anlagen	44'290.83		40'690.00		48'738.60	
3119 Übrige nicht aktivierbare Anlagen	1'183.05		760.00		596.70	
<b>312 Ver- und Entsorgung Liegenschaften VV</b>	<b>115'613.55</b>		<b>137'000.00</b>		<b>117'919.40</b>	
3120 Ver- und Entsorgung Liegenschaften VV	115'613.55		137'000.00		117'919.40	
<b>313 Dienstleistungen und Honorare</b>	<b>432'172.35</b>		<b>538'510.00</b>		<b>535'266.01</b>	
3130 Dienstleistungen Dritter	313'759.15		327'645.00		427'989.71	
3131 Planungen und Projektierungen Dritter	6'618.80		11'000.00		1'879.55	
3132 Honorare externer Berater, Gutachter, Fachexperten	58'256.60		129'400.00		52'194.55	
3133 Informatiknutzungsaufwand	3'109.15		10'630.00		3'570.90	
3134 Sachversicherungsprämien	35'104.85		41'540.00		33'214.65	
3136 Honorare privatärztlicher Tätigkeit	11'410.00		14'100.00		12'327.85	
3137 Steuern und Abgaben	3'638.80		3'595.00		3'788.80	
3138 Kurse, Prüfungen und Beratungen	275.00		600.00		300.00	
<b>314 Baulicher und betrieblicher Unterhalt</b>	<b>255'293.88</b>		<b>388'600.00</b>		<b>455'219.48</b>	
3140 Unterhalt an Grundstücken	3'919.05		5'500.00		87.75	
3141 Unterhalt Strassen / Verkehrswege	48'614.50		51'000.00		64'978.40	
3142 Unterhalt Wasserbau	4'484.00		3'000.00		3'999.30	
3143 Unterhalt Tiefbauten	60'379.50		170'500.00		70'730.05	
3144 Unterhalt Hochbauten	136'216.58		142'500.00		313'468.38	
3149 Unterhalt übrige Sachanlagen	1'680.25		16'100.00		1'955.60	
<b>315 Unterhalt Mobilien und immaterielle Anlagen</b>	<b>164'261.99</b>		<b>177'900.00</b>		<b>133'185.11</b>	
3150 Unterhalt Büromaschinen und -geräte, Schulmobiliar	2'369.30		2'750.00		1'390.30	
3151 Unterh. Apparate, Maschinen, Geräte, Fahrzeuge, Werkzeuge	61'634.49		96'830.00		62'425.46	
3153 Unterhalt Informatik (Hardware)	7'017.75		9'700.00		3'916.15	
3156 Unterhalt medizinische Geräte			400.00			

Bezeichnung	Rechnung 2023		Budget 2023		Rechnung 2022	
	Aufwand	Ertrag	Aufwand	Ertrag	Aufwand	Ertrag
3158	Unterhalt immaterielle Anlagen	91'880.65		62'770.00		61'618.45
3159	Unterhalt übrige mobile Anlagen	1'359.80		5'450.00		3'834.75
<b>316</b>	<b>Mieten, Leasing, Pachten, Benutzungsgebühren</b>	<b>122'095.65</b>		<b>123'790.00</b>		<b>111'488.30</b>
3160	Miete und Pacht Liegenschaften	83'280.80		85'390.00		90'278.55
3161	Mieten, Benützungskosten Anlagen	14'253.85		14'700.00		14'837.65
3162	Raten für operatives Leasing	23'583.95		22'500.00		5'394.40
3169	Übrige Mieten und Benützungskosten	977.05		1'200.00		977.70
<b>317</b>	<b>Spesenentschädigungen</b>	<b>114'561.94</b>		<b>138'705.00</b>		<b>89'777.51</b>
3170	Reisekosten und Spesen	5'041.15		9'960.00		7'140.85
3171	Exkursionen, Schulreisen und Lager	109'520.79		128'745.00		82'636.66
<b>318</b>	<b>Wertberichtigungen auf Forderungen</b>	<b>-13'762.92</b>		<b>46'700.00</b>		<b>28'543.06</b>
3180	Wertberichtigungen auf Forderungen	-51'100.00				-7'400.00
3181	Tatsächliche Forderungsverluste	37'337.08		46'700.00		35'943.06
<b>319</b>	<b>Verschiedener Betriebsaufwand</b>	<b>6'961.23</b>		<b>17'710.00</b>		<b>15'220.63</b>
3199	Übriger Betriebsaufwand	6'961.23		17'710.00		15'220.63
<b>33</b>	<b>Abschreibungen Verwaltungsvermögen</b>	<b>670'260.00</b>		<b>680'790.00</b>		<b>686'611.60</b>
<b>330</b>	<b>Abschreibungen Sachanlagen VV</b>	<b>647'420.00</b>		<b>668'760.00</b>		<b>640'620.00</b>
3300	Planmässige Abschreibungen Sachanlagen	647'420.00		668'760.00		640'620.00
<b>332</b>	<b>Abschreibungen Immaterielle Anlagen</b>	<b>22'840.00</b>		<b>12'030.00</b>		<b>45'991.60</b>
3320	Planmässige Abschreibungen immaterieller Anlagen	22'840.00		12'030.00		45'991.60
<b>34</b>	<b>Finanzaufwand</b>	<b>179'307.93</b>		<b>135'350.00</b>		<b>214'599.34</b>
<b>340</b>	<b>Zinsaufwand</b>	<b>75'684.65</b>		<b>47'420.00</b>		<b>19'537.42</b>
3401	Verzinsung kurzfristige Finanzverbindlichkeiten			4'000.00		1'802.38
3406	Verzinsung langfristige Finanzverbindlichkeiten	63'021.00		31'790.00		4'911.79
3409	Übrige Passivzinsen	12'663.65		11'630.00		12'823.25

Bezeichnung	Rechnung 2023		Budget 2023		Rechnung 2022	
	Aufwand	Ertrag	Aufwand	Ertrag	Aufwand	Ertrag
<b>343 Liegenschaftenaufwand Finanzvermögen</b>	<b>99'676.08</b>		<b>82'930.00</b>		<b>192'341.17</b>	
3430 Baulicher Unterhalt Liegenschaften FV	78'166.63		48'100.00		140'867.32	
3431 Nicht baulicher Unterhalt Liegenschaften FV	1'617.75		1'700.00		1'558.05	
3439 Übriger Liegenschaftenaufwand FV	19'891.70		33'130.00		49'915.80	
<b>344 Wertberichtigung Anlagen FV</b>	<b>1'022.00</b>					
3440 Wertberichtigungen Finanzanlagen FV	1'022.00					
<b>349 Verschiedener Finanzaufwand</b>	<b>2'925.20</b>		<b>5'000.00</b>		<b>2'720.75</b>	
3499 Übriger Finanzaufwand	2'925.20		5'000.00		2'720.75	
<b>35 Einlagen in Fonds und Spezialfinanzierungen</b>	<b>258'692.00</b>		<b>259'175.00</b>		<b>308'733.95</b>	
<b>351 Einlagen in Fonds und Spezialfinanzierungen im EK</b>	<b>258'692.00</b>		<b>259'175.00</b>		<b>308'733.95</b>	
3510 Einlagen in Spezialfinanzierungen des EK	258'692.00		259'175.00		308'733.95	
<b>36 Transferaufwand</b>	<b>6'667'452.09</b>		<b>7'071'280.00</b>		<b>6'578'109.31</b>	
<b>361 Entschädigungen an Gemeinwesen</b>	<b>4'823'145.50</b>		<b>5'138'805.00</b>		<b>4'787'327.47</b>	
3611 Entschädigungen an den Kanton	4'481'010.50		4'742'510.00		4'446'781.72	
3612 Entschädigungen an Gemeinden und Gemeindeverbände	327'673.00		381'795.00		326'083.75	
3614 Entschädigungen an öffentliche Unternehmungen	14'462.00		14'500.00		14'462.00	
<b>362 Finanz- und Lastenausgleich</b>	<b>464'782.00</b>		<b>471'000.00</b>		<b>467'489.00</b>	
3621 Finanz- und Lastenausgleich an den Kanton	464'782.00		471'000.00		467'489.00	
<b>363 Beiträge an Gemeinwesen und Dritte</b>	<b>1'373'944.59</b>		<b>1'453'775.00</b>		<b>1'318'632.84</b>	
3631 Beiträge an den Kanton	908'259.20		959'000.00		907'682.80	
3632 Beiträge an Gemeinden und Gemeindeverbände	265'603.87		284'600.00		211'141.34	
3635 Beiträge an private Unternehmungen	3'705.00		5'760.00		3'705.00	
3636 Beiträge an private Organ. ohne Erwerbszweck	64'127.27		68'415.00		70'259.10	
3637 Beiträge an private Haushalte	132'249.25		136'000.00		125'844.60	

Bezeichnung	Rechnung 2023		Budget 2023		Rechnung 2022	
	Aufwand	Ertrag	Aufwand	Ertrag	Aufwand	Ertrag
<b>366 Abschreibungen Investitionsbeiträge</b>	<b>5'580.00</b>		<b>7'700.00</b>		<b>4'660.00</b>	
3660 Planmässige Abschreibung Investitionsbeiträge	5'580.00		7'700.00		4'660.00	
<b>38 Ausserordentlicher Aufwand</b>	<b>1'014'149.49</b>		<b>62'680.00</b>		<b>710'316.13</b>	
<b>389 Einlagen in das Eigenkapital</b>	<b>1'014'149.49</b>		<b>62'680.00</b>		<b>710'316.13</b>	
3893 Einlagen in Vorfinanzierungen des EK	131'377.62		38'500.00		54'280.68	
3894 Einlagen in finanzpolitische Reserven	882'771.87		24'180.00		656'035.45	
<b>39 Interne Verrechnungen</b>	<b>229'204.90</b>		<b>108'790.00</b>		<b>116'842.85</b>	
<b>391 Interne Verrechnung von Dienstleistungen</b>	<b>208'929.60</b>		<b>87'940.00</b>		<b>96'967.05</b>	
3910 Interne Verrechnung von Dienstleistungen	208'929.60		87'940.00		96'967.05	
<b>392 Interne Verrechnung von Pachten, Mieten, Ben.-kosten</b>	<b>10'400.00</b>		<b>10'500.00</b>		<b>10'400.00</b>	
3920 Interne Verrechnung von Pachten, Mieten, Benütz.k.	10'400.00		10'500.00		10'400.00	
<b>393 Interne Verrechnung von Betriebs- und Verwaltungsk.</b>	<b>2'889.85</b>		<b>2'900.00</b>		<b>2'907.40</b>	
3930 Interne Verrechnung von Betriebs- und Verwaltungsk.	2'889.85		2'900.00		2'907.40	
<b>394 Interne Verrechnung von kalk. Zinsen und Finanzaufwand</b>	<b>6'985.45</b>		<b>7'450.00</b>		<b>6'568.40</b>	
3940 Interne Verrechnung von kalk. Zinsen und Finanzaufwand	6'985.45		7'450.00		6'568.40	
<b>4 Ertrag</b>		<b>12'331'724.46</b>		<b>12'017'710.00</b>		<b>12'578'954.48</b>
<b>40 Fiskalertrag</b>		<b>6'619'343.25</b>		<b>6'198'880.00</b>		<b>6'424'296.45</b>
<b>400 Direkte Steuern natürliche Personen</b>		<b>5'595'761.35</b>		<b>5'428'900.00</b>		<b>5'423'774.55</b>
4000 Einkommenssteuern natürliche Personen		5'046'843.20		4'952'400.00		4'916'833.45
4001 Vermögenssteuern natürliche Personen		490'041.50		455'000.00		468'452.20
4002 Quellensteuern natürliche Personen		58'876.65		21'500.00		38'488.90



Bezeichnung	Rechnung 2023		Budget 2023		Rechnung 2022	
	Aufwand	Ertrag	Aufwand	Ertrag	Aufwand	Ertrag
<b>401 Direkte Steuern juristische Personen</b>		<b>136'912.25</b>		<b>58'500.00</b>		<b>152'006.65</b>
4010 Gewinnsteuern juristische Personen		135'862.30		55'500.00		151'076.50
4011 Kapitalsteuern juristische Personen		1'049.95		3'000.00		930.15
<b>402 Übrige Direkte Steuern</b>		<b>875'549.65</b>		<b>701'400.00</b>		<b>837'795.25</b>
4021 Grundsteuern		564'480.95		530'400.00		584'219.75
4022 Vermögensgewinnsteuern		301'719.75		165'000.00		243'886.55
4024 Erbschafts- und Schenkungssteuern		4'993.00		3'000.00		7'856.10
4029 Eingang abgeschriebene Steuern		4'355.95		3'000.00		1'832.85
<b>403 Besitz- und Aufwandsteuern</b>		<b>11'120.00</b>		<b>10'080.00</b>		<b>10'720.00</b>
4033 Hundetaxen		11'120.00		10'080.00		10'720.00
<b>41 Regalien und Konzessionen</b>		<b>85'614.90</b>		<b>89'000.00</b>		<b>80'379.45</b>
<b>412 Konzessionen</b>		<b>85'614.90</b>		<b>89'000.00</b>		<b>80'379.45</b>
4120 Konzessionen		85'614.90		89'000.00		80'379.45
<b>42 Entgelte</b>		<b>1'239'371.23</b>		<b>1'293'210.00</b>		<b>1'485'731.30</b>
<b>420 Ersatzabgaben</b>		<b>239'221.45</b>		<b>240'000.00</b>		<b>211'047.35</b>
4200 Ersatzabgaben		239'221.45		240'000.00		211'047.35
<b>421 Gebühren für Amtshandlungen</b>		<b>38'937.13</b>		<b>35'000.00</b>		<b>48'545.85</b>
4210 Gebühren für Amtshandlungen		38'937.13		35'000.00		48'545.85
<b>422 Spital und Heimtaxen, Kostgelder</b>		<b>30'598.50</b>		<b>30'070.00</b>		<b>28'456.50</b>
4220 Taxen und Kostgelder		30'598.50		30'070.00		28'456.50
<b>423 Schul- und Kursgelder</b>		<b>68'939.65</b>		<b>57'000.00</b>		<b>57'127.45</b>
4230 Schulgelder		68'939.65		57'000.00		57'127.45

Bezeichnung	Rechnung 2023		Budget 2023		Rechnung 2022	
	Aufwand	Ertrag	Aufwand	Ertrag	Aufwand	Ertrag
<b>424 Benützungsgebühren und Dienstleistungen</b>		<b>582'259.40</b>		<b>707'100.00</b>		<b>809'940.10</b>
4240 Benützungsgebühren und Dienstleistungen		582'259.40		707'100.00		809'940.10
<b>425 Erlös aus Verkäufen</b>		<b>105'214.30</b>		<b>99'940.00</b>		<b>106'578.85</b>
4250 Verkäufe		105'214.30		99'940.00		106'578.85
<b>426 Rückerstattungen</b>		<b>174'200.80</b>		<b>124'100.00</b>		<b>224'035.20</b>
4260 Rückerstattungen Dritter		174'200.80		124'100.00		224'035.20
<b>43 Verschiedene Erträge</b>		<b>179'111.10</b>		<b>173'000.00</b>		<b>363'981.66</b>
<b>430 Verschiedene betriebliche Erträge</b>		<b>179'111.10</b>		<b>173'000.00</b>		<b>363'981.66</b>
4309 Übriger betrieblicher Ertrag		179'111.10		173'000.00		363'981.66
<b>44 Finanzertrag</b>		<b>312'497.41</b>		<b>314'010.00</b>		<b>309'432.25</b>
<b>440 Zinsertrag</b>		<b>35'203.51</b>		<b>26'300.00</b>		<b>25'499.45</b>
4400 Zinsen flüssige Mittel		34.91				37.50
4401 Zinsen Forderungen und Kontokorrente		22'440.80		15'000.00		12'965.45
4409 Übrige Zinsen von Finanzvermögen		12'727.80		11'300.00		12'496.50
<b>443 Liegenschaftenertrag FV</b>		<b>243'240.85</b>		<b>254'230.00</b>		<b>259'125.20</b>
4430 Pacht- und Mietzinse Liegenschaften FV		211'524.10		215'130.00		214'683.55
4439 Diverser Liegenschaftenertrag FV		31'716.75		39'100.00		44'441.65
<b>445 Finanzertrag aus Darlehen und Beteiligungen des VV</b>		<b>606.00</b>		<b>610.00</b>		<b>606.00</b>
4450 Erträge aus Darlehen VV		256.00		250.00		250.00
4451 Erträge aus Beteiligungen VV		350.00		360.00		356.00
<b>447 Liegenschaftsertrag VV</b>		<b>33'447.05</b>		<b>32'870.00</b>		<b>24'201.60</b>
4470 Pacht- und Mietzinse Liegenschaften VV		9'125.00		6'300.00		7'950.00
4472 Vergütung für Benützungen Liegenschaften VV		24'322.05		24'070.00		16'251.60
4479 Übrige Erträge Liegenschaften VV				2'500.00		

Bezeichnung	Rechnung 2023		Budget 2023		Rechnung 2022	
	Aufwand	Ertrag	Aufwand	Ertrag	Aufwand	Ertrag
<b>45 Entnahmen aus Fonds und Spezialfinanzierungen</b>		<b>92'157.69</b>		<b>194'820.00</b>		<b>137'389.15</b>
<b>451 Entnahmen aus Fonds und Spezialfinanzierungen im EK</b>		<b>92'157.69</b>		<b>194'820.00</b>		<b>137'389.15</b>
4510 Entnahmen aus Spezialfinanzierungen des EK		92'157.69		194'820.00		137'389.15
<b>46 Transferertrag</b>		<b>3'416'362.33</b>		<b>3'463'960.00</b>		<b>3'503'861.72</b>
<b>460 Ertragsanteile von Dritten</b>		<b>4'984.25</b>		<b>3'000.00</b>		<b>4'321.50</b>
4600 Ertragsanteile vom Bund		4'984.25		3'000.00		4'321.50
<b>461 Entschädigungen von Gemeinwesen</b>		<b>2'754'333.48</b>		<b>2'811'560.00</b>		<b>2'854'698.02</b>
4611 Entschädigungen vom Kanton		850'672.13		858'300.00		982'588.17
4612 Entschädigungen von Gemeinden und -verbänden		1'903'661.35		1'953'260.00		1'872'109.85
<b>462 Finanz- und Lastenausgleich</b>		<b>518'349.00</b>		<b>530'000.00</b>		<b>537'878.00</b>
4621 Finanz- und Lastenausgleich vom Kanton		13'848.00		14'200.00		13'658.00
4622 Finanz- und Lastenausgleich von Gemeinden und -verbänden		504'501.00		515'800.00		524'220.00
<b>463 Beiträge von Gemeinwesen und Dritten</b>		<b>137'880.30</b>		<b>118'900.00</b>		<b>102'738.30</b>
4631 Beiträge vom Kanton		125'717.25		102'900.00		88'261.50
4632 Beiträge von Gemeinden und Gemeindeverbänden		12'150.55		15'990.00		14'464.30
4636 Beiträge von privaten Organ. ohne Erwerbszweck		12.50		10.00		12.50
<b>469 Verschiedener Transferertrag</b>		<b>815.30</b>		<b>500.00</b>		<b>4'225.90</b>
4690 Übriger Transferertrag						3'250.00
4699 Rückverteilungen		815.30		500.00		975.90
<b>48 Ausserordentlicher Ertrag</b>		<b>158'061.65</b>		<b>182'040.00</b>		<b>157'039.65</b>
<b>489 Entnahmen aus Eigenkapital</b>		<b>158'061.65</b>		<b>182'040.00</b>		<b>157'039.65</b>
4893 Entnahmen aus Vorfinanzierungen des EK				25'000.00		
4896 Entnahmen aus Neubewertungsreserven		158'061.65		157'040.00		157'039.65

Bezeichnung	Rechnung 2023		Budget 2023		Rechnung 2022	
	Aufwand	Ertrag	Aufwand	Ertrag	Aufwand	Ertrag
<b>49</b> <b>Interne Verrechnungen</b>		<b>229'204.90</b>		<b>108'790.00</b>		<b>116'842.85</b>
<b>491</b> <b>Interne Verrechnung von Dienstleistungen</b>		<b>208'929.60</b>		<b>87'940.00</b>		<b>96'967.05</b>
4910    Interne Verrechnung von Dienstleistungen		208'929.60		87'940.00		96'967.05
<b>492</b> <b>Interne Verrechnung von Pachten, Mieten, Benütz.k.</b>		<b>10'400.00</b>		<b>10'500.00</b>		<b>10'400.00</b>
4920    Interne Verrechnung von Pachten. Mieten, Ben.-kosten		10'400.00		10'500.00		10'400.00
<b>493</b> <b>Interne Verrechnung von Betriebs- und Verwaltungsk.</b>		<b>2'889.85</b>		<b>2'900.00</b>		<b>2'907.40</b>
4930    Interne Verrechnung von Betriebs- und Verwaltungsk.		2'889.85		2'900.00		2'907.40
<b>494</b> <b>Interne Verrechnung von kalk. Zinsen und Finanzaufwand</b>		<b>6'985.45</b>		<b>7'450.00</b>		<b>6'568.40</b>
4940    Interne Verrechnung von kalk. Zinsen und Finanzaufwand		6'985.45		7'450.00		6'568.40
<b>9</b> <b>Abschlusskonten</b>	<b>27'691.43</b>	<b>179'033.84</b>	<b>15'770.00</b>	<b>191'030.00</b>	<b>271'503.53</b>	
<b>90</b> <b>Abschluss Erfolgsrechnung</b>	<b>27'691.43</b>	<b>179'033.84</b>	<b>15'770.00</b>	<b>191'030.00</b>	<b>271'503.53</b>	
<b>900</b> <b>Abschluss Allgemeiner Haushalt</b>					<b>152'249.31</b>	
9000    Ertragsüberschuss					152'249.31	
<b>901</b> <b>Abschluss Spezialfinanzierung und Fonds im EK</b>	<b>27'691.43</b>	<b>179'033.84</b>	<b>15'770.00</b>	<b>191'030.00</b>	<b>119'254.22</b>	
9010    Abschluss Spezialfinanzierungen, Ertragsüberschuss	27'691.43		15'770.00		119'254.22	
9011    Abschluss Spezialfinanzierungen, Aufwandüberschuss		179'033.84		191'030.00		
<b>Total</b>	<b>12'510'758.30</b>	<b>12'510'758.30</b>	<b>12'208'740.00</b>	<b>12'208'740.00</b>	<b>12'578'954.48</b>	<b>12'578'954.48</b>

	Bezeichnung	Rechnung 2023		Budget 2023		Rechnung 2022	
		Ausgaben	Einnahmen	Ausgaben	Einnahmen	Ausgaben	Einnahmen
0	<b>Allgemeine Verwaltung</b>	<b>1'684'801.25</b>		<b>1'150'000.00</b>		<b>1'259.70</b>	
02	<b>Allgemeine Dienste</b>	<b>1'684'801.25</b>		<b>1'150'000.00</b>		<b>1'259.70</b>	
022	<b>Allgemeine Dienste, übrige</b>						
0220	<b>Allgemeine Dienste, übrige</b>						
5200.02	Ersatz EDV-Anlage 2024						
029	<b>Verwaltungsliegenschaften, übriges</b>	<b>1'684'801.25</b>		<b>1'150'000.00</b>		<b>1'259.70</b>	
0290	<b>Verwaltungsliegenschaften, übriges</b>	<b>1'684'801.25</b>		<b>1'150'000.00</b>		<b>1'259.70</b>	
5000.01	Landkauf Ameisenweg für öffentliche Aufgaben	896'487.30		1'150'000.00		1'259.70	
5000.02	Landkauf Egg für öffentliche Aufgaben	788'313.95					
1	<b>Öffentliche Ordnung und Sicherheit, Verteidigung</b>	<b>56'032.30</b>				<b>161'387.40</b>	
15	<b>Feuerwehr</b>						
150	<b>Feuerwehr</b>						
1500	<b>Feuerwehr</b>						
5040.01	Neubau Feuerwehrmagazin						
16	<b>Verteidigung</b>	<b>56'032.30</b>				<b>161'387.40</b>	
162	<b>Zivile Verteidigung</b>	<b>56'032.30</b>				<b>161'387.40</b>	
1620	<b>Zivilschutz</b>	<b>56'032.30</b>				<b>161'387.40</b>	
5040.01	Umbau KP II, Kandermatte	56'032.30				161'387.40	

	Bezeichnung	Rechnung 2023		Budget 2023		Rechnung 2022	
		Ausgaben	Einnahmen	Ausgaben	Einnahmen	Ausgaben	Einnahmen
<b>2</b>	<b>Bildung</b>	<b>359'505.45</b>		<b>205'000.00</b>		<b>763'292.01</b>	
<b>21</b>	<b>Obligatorische Schule</b>	<b>359'505.45</b>		<b>205'000.00</b>		<b>763'292.01</b>	
<b>212</b>	<b>Primarstufe</b>					<b>40'687.90</b>	
<b>2120</b>	<b>Primarstufe</b>					<b>40'687.90</b>	
5060.06	Mobilier Schulraumprovisorium					40'687.90	
5200.02	Ersatz Server						
<b>213</b>	<b>Oberstufe</b>					<b>151'678.10</b>	
<b>2130</b>	<b>Oberstufe</b>					<b>151'678.10</b>	
5060.03	Ersatz Schülerpulte und -stühle					151'678.10	
5200.02	Ersatz Server						
<b>217</b>	<b>Schulliegenschaften</b>	<b>359'505.45</b>		<b>205'000.00</b>		<b>570'926.01</b>	
<b>2170</b>	<b>Schulliegenschaften Primarschulen und Kindergarten</b>	<b>352'289.55</b>		<b>50'000.00</b>		<b>570'926.01</b>	
5040.11	Sanierung Garderoben, Duschen und WC					161'348.16	
5040.14	Sanierung und Ausbau Schulanlage Kandermatte	348'795.75		50'000.00		56'591.10	
5040.15	Schulraumprovisorium (Container)	3'493.80				352'986.75	
<b>2176</b>	<b>Schulliegenschaften Oberstufenschulzentrum</b>	<b>7'215.90</b>		<b>155'000.00</b>			
5040.11	Bau zusätzliches Klassenzimmer			30'000.00			
5040.12	Sanierung Wasserverteilung und Wechsel Boiler	7'215.90		125'000.00			

	Bezeichnung	Rechnung 2023		Budget 2023		Rechnung 2022	
		Ausgaben	Einnahmen	Ausgaben	Einnahmen	Ausgaben	Einnahmen
<b>6</b>	<b>Verkehr und Nachrichtenübermittlung</b>	<b>33'687.45</b>	<b>55'659.45</b>	<b>288'000.00</b>		<b>296'380.69</b>	
<b>61</b>	<b>Strassenverkehr</b>	<b>33'687.45</b>	<b>55'659.45</b>	<b>288'000.00</b>		<b>296'380.69</b>	
<b>615</b>	<b>Gemeindestrassen</b>	<b>33'687.45</b>	<b>55'659.45</b>	<b>288'000.00</b>		<b>296'380.69</b>	
<b>6150</b>	<b>Gemeindestrassen</b>	<b>33'687.45</b>	<b>55'659.45</b>	<b>288'000.00</b>		<b>296'380.69</b>	
5010.01	Mülimatt Ortsumfahrung	1'671.80				1'859.50	
5010.02	Sanierung Brüggstrasse					1'564.15	
5010.09	Sanierung Bushaltestelle Mittlerer Schwand			116'000.00			
5010.12	Sanierung Niesenstrasse	30'003.70		62'000.00		292'787.04	
5010.14	Sanierung alter Eggstutz	2'181.95		10'000.00			
5040.01	Neubau Werkhof	-170.00		100'000.00		170.00	
5060.04	Ersatz Rasentraktor						
6340.01	Investitionsbeiträge von öffentlichen Unternehmungen		55'659.45				
<b>7</b>	<b>Umweltschutz und Raumordnung</b>	<b>207'065.60</b>		<b>1'319'000.00</b>	<b>43'000.00</b>	<b>503'710.85</b>	<b>6'939.75</b>
<b>71</b>	<b>Wasserversorgung</b>	<b>25'068.40</b>		<b>185'000.00</b>		<b>244'194.10</b>	<b>6'939.75</b>
<b>710</b>	<b>Wasserversorgung</b>	<b>25'068.40</b>		<b>185'000.00</b>		<b>244'194.10</b>	<b>6'939.75</b>
<b>7101</b>	<b>Wasserwerk (Gemeindebetrieb)</b>	<b>25'068.40</b>		<b>185'000.00</b>		<b>244'194.10</b>	<b>6'939.75</b>
5031.11	Ersatz Hydrantenleitung Niesenstrasse	25'068.40		50'000.00		244'194.10	
5031.18	Ersatz Hydrantenleitung Mösliweg 10 - Rütihubel			10'000.00			
5031.19	Ersatz Hydrantenleitung Schwandstr. - Rotacher-Arael			80'000.00			
5031.20	Ersatz Hydrantenleitung Blumensteinstr. 5 - Hydr. 16			25'000.00			
5031.21	Ersatz Hydrantenleitung Kandermatte			20'000.00			
5031.22	Ersatz Hydrantenleitung Rütihubel						
6370.01	Investitionsbeiträge von privaten Haushalten						6'939.75

	Bezeichnung	Rechnung 2023		Budget 2023		Rechnung 2022	
		Ausgaben	Einnahmen	Ausgaben	Einnahmen	Ausgaben	Einnahmen
<b>72</b>	<b>Abwasserentsorgung</b>	<b>153'548.85</b>		<b>691'000.00</b>	<b>43'000.00</b>	<b>250'492.50</b>	
<b>720</b>	<b>Abwasserentsorgung</b>	<b>153'548.85</b>		<b>691'000.00</b>	<b>43'000.00</b>	<b>250'492.50</b>	
<b>7201</b>	<b>Abwasserbeseitigung (Gemeindebetrieb)</b>	<b>153'548.85</b>		<b>691'000.00</b>	<b>43'000.00</b>	<b>250'492.50</b>	
5032.05	Sanierung Kelle (Abschnitt Mitte)			90'000.00			
5032.06	Sanierung Niesenstrasse	27'575.15		58'000.00		243'359.25	
5032.08	Sanierung Kanalisation alter Eggstutz	1'748.40		110'000.00			
5032.09	Ersatz Strassenabwasserleitung alter Eggstutz					222.00	
5032.10	Retentionskanal und Regenabwasserleitung Rütihubel	94'005.80		340'000.00			
5032.11	Regenabwasserleitung Blumensteinstrasse			20'000.00			
5032.12	Regenabwasserleitung Rütihubelweg						
5620.01	Baukostenbeitrag ARA Durchlaufskonto (für MWST-Abrg.)						
5620.07	Baukostenbeitrag ARA 2022					6'911.25	
5620.08	Baukostenbeitrag ARA 2023	30'219.50		73'000.00			
5620.09	Baukostenbeitrag ARA 2024						
6310.01	Investitionsbeiträge von Kantonen und Kondkordaten				43'000.00		
<b>74</b>	<b>Verbauungen</b>	<b>24'362.45</b>		<b>370'000.00</b>		<b>2'742.30</b>	
<b>741</b>	<b>Gewässerverbauungen</b>	<b>24'362.45</b>		<b>370'000.00</b>		<b>2'742.30</b>	
<b>7410</b>	<b>Gewässerverbauungen</b>	<b>24'362.45</b>		<b>370'000.00</b>		<b>2'742.30</b>	
5020.03	Hochwasserschutzprojekt Glütschbach (innerh. Baugeb)	11'308.50		290'000.00			
5020.05	Renaturierung Wahlenbach	13'053.95		80'000.00		2'742.30	
<b>79</b>	<b>Raumordnung</b>	<b>4'085.90</b>		<b>73'000.00</b>		<b>6'281.95</b>	
<b>790</b>	<b>Raumordnung</b>	<b>4'085.90</b>		<b>73'000.00</b>		<b>6'281.95</b>	
<b>7900</b>	<b>Raumordnung</b>	<b>4'085.90</b>		<b>73'000.00</b>		<b>6'281.95</b>	
5290.01	Totalrevision Baureglement	4'085.90		3'000.00		6'281.95	
5290.02	Ortsplanungsrevision			70'000.00			



Bezeichnung	Rechnung 2023		Budget 2023		Rechnung 2022	
	Ausgaben	Einnahmen	Ausgaben	Einnahmen	Ausgaben	Einnahmen
<b>9</b> <b>Finanzen</b>	<b>55'659.45</b>	<b>2'341'092.05</b>	<b>43'000.00</b>	<b>2'962'000.00</b>	<b>6'939.75</b>	<b>1'726'030.65</b>
<b>99</b> <b>Nicht aufgeteilte Posten</b>	<b>55'659.45</b>	<b>2'341'092.05</b>	<b>43'000.00</b>	<b>2'962'000.00</b>	<b>6'939.75</b>	<b>1'726'030.65</b>
<b>999</b> <b>Abschluss</b>	<b>55'659.45</b>	<b>2'341'092.05</b>	<b>43'000.00</b>	<b>2'962'000.00</b>	<b>6'939.75</b>	<b>1'726'030.65</b>
<b>9990</b> <b>Abschluss</b>	<b>55'659.45</b>	<b>2'341'092.05</b>	<b>43'000.00</b>	<b>2'962'000.00</b>	<b>6'939.75</b>	<b>1'726'030.65</b>
5900.01    Passivierte Einnahmen	55'659.45		43'000.00		6'939.75	
6900.01    Aktivierte Ausgaben		2'341'092.05		2'962'000.00		1'726'030.65
<b>Total</b>	<b>2'396'751.50</b>	<b>2'396'751.50</b>	<b>3'005'000.00</b>	<b>3'005'000.00</b>	<b>1'732'970.40</b>	<b>1'732'970.40</b>

Bezeichnung	Rechnung 2023		Budget 2023		Rechnung 2022	
	Ausgaben	Einnahmen	Ausgaben	Einnahmen	Ausgaben	Einnahmen
<b>5</b>	<b>Investitionsausgaben</b>	<b>2'396'751.50</b>		<b>3'005'000.00</b>		<b>1'732'970.40</b>
<b>50</b>	<b>Sachanlagen</b>	<b>2'306'786.65</b>		<b>2'816'000.00</b>		<b>1'712'837.45</b>
<b>500</b>	<b>Grundstücke</b>	<b>1'684'801.25</b>		<b>1'150'000.00</b>		<b>1'259.70</b>
5000	Grundstücke	1'684'801.25		1'150'000.00		1'259.70
<b>501</b>	<b>Strassen / Verkehrswege</b>	<b>33'857.45</b>		<b>188'000.00</b>		<b>296'210.69</b>
5010	Strassen / Verkehrswege	33'857.45		188'000.00		296'210.69
<b>502</b>	<b>Wasserbau</b>	<b>24'362.45</b>		<b>370'000.00</b>		<b>2'742.30</b>
5020	Wasserbau	24'362.45		370'000.00		2'742.30
<b>503</b>	<b>Tiefbauten</b>	<b>148'397.75</b>		<b>803'000.00</b>		<b>487'775.35</b>
5031	Tiefbauten Wasserversorgung	25'068.40		185'000.00		244'194.10
5032	Tiefbauten Abwasserbeseitig.	123'329.35		618'000.00		243'581.25
<b>504</b>	<b>Hochbauten</b>	<b>415'367.75</b>		<b>305'000.00</b>		<b>732'483.41</b>
5040	Hochbauten	415'367.75		305'000.00		732'483.41
<b>506</b>	<b>Mobilien</b>					<b>192'366.00</b>
5060	Mobilien					192'366.00
<b>52</b>	<b>Immaterielle Anlagen</b>	<b>4'085.90</b>		<b>73'000.00</b>		<b>6'281.95</b>
<b>520</b>	<b>Software</b>					
5200	Software					
<b>529</b>	<b>Übrige immaterielle Anlagen</b>	<b>4'085.90</b>		<b>73'000.00</b>		<b>6'281.95</b>
5290	Übrige immaterielle Anlagen	4'085.90		73'000.00		6'281.95

Bezeichnung	Rechnung 2023		Budget 2023		Rechnung 2022	
	Ausgaben	Einnahmen	Ausgaben	Einnahmen	Ausgaben	Einnahmen
<b>56</b>	<b>Investitionsbeiträge</b>	<b>30'219.50</b>		<b>73'000.00</b>		<b>6'911.25</b>
<b>562</b>	<b>Investitionsbeiträge an Gemeinden und -verbände</b>	<b>30'219.50</b>		<b>73'000.00</b>		<b>6'911.25</b>
5620	Investitionsbeiträge an Gemeinden und -verbänden	30'219.50		73'000.00		6'911.25
<b>59</b>	<b>Übertrag an Bilanz</b>	<b>55'659.45</b>		<b>43'000.00</b>		<b>6'939.75</b>
<b>590</b>	<b>Passivierungen</b>	<b>55'659.45</b>		<b>43'000.00</b>		<b>6'939.75</b>
5900	Passivierte Einnahmen	55'659.45		43'000.00		6'939.75
<b>6</b>	<b>Investitionseinnahmen</b>		<b>2'396'751.50</b>		<b>3'005'000.00</b>	<b>1'732'970.40</b>
<b>63</b>	<b>Investitionsbeiträge</b>		<b>55'659.45</b>		<b>43'000.00</b>	<b>6'939.75</b>
<b>631</b>	<b>Investitionsbeiträge vom Kanton</b>				<b>43'000.00</b>	
6310	Investitionsbeiträge vom Kanton				43'000.00	
<b>634</b>	<b>Investitionsbeiträge von öffentlichen Unternehmungen</b>		<b>55'659.45</b>			
6340	Investitionsbeiträge von öffentlichen Unternehmungen		55'659.45			
<b>637</b>	<b>Investitionsbeiträge von privaten Haushalten</b>					<b>6'939.75</b>
6370	Investitionsbeiträge von privaten Haushalten					6'939.75
<b>69</b>	<b>Übertrag an Bilanz</b>		<b>2'341'092.05</b>		<b>2'962'000.00</b>	<b>1'726'030.65</b>
<b>690</b>	<b>Aktivierungen</b>		<b>2'341'092.05</b>		<b>2'962'000.00</b>	<b>1'726'030.65</b>
6900	Aktivierte Ausgaben		2'341'092.05		2'962'000.00	1'726'030.65

<b>Bezeichnung</b>	<b>Rechnung 2023</b>		<b>Budget 2023</b>		<b>Rechnung 2022</b>	
	<b>Ausgaben</b>	<b>Einnahmen</b>	<b>Ausgaben</b>	<b>Einnahmen</b>	<b>Ausgaben</b>	<b>Einnahmen</b>
<b>Total</b>	<b>2'396'751.50</b>	<b>2'396'751.50</b>	<b>3'005'000.00</b>	<b>3'005'000.00</b>	<b>1'732'970.40</b>	<b>1'732'970.40</b>