

# JAHRESRECHNUNG 2025

nach HRM2



## Einwohnergemeinde Thierachern



# INHALTSVERZEICHNIS

1	BERICHTERSTATTUNG .....	5
1.1	Bericht .....	5
1.1.1	Erfolgsrechnung .....	5
1.1.2	Spezialfinanzierungen (SF) .....	6
1.1.3	Investitionsrechnung .....	7
1.1.4	Bilanz .....	7
1.1.5	Nachkredite .....	7
1.2	Spezialfinanzierungen .....	8
2	ECKDATEN .....	9
2.1	Übersicht .....	9
2.2	Selbstfinanzierung / Finanzierungsergebnis .....	9
2.3	Gestufte Erfolgsausweise .....	10
2.3.1	Gesamter Haushalt .....	10
2.3.2	Allgemeiner Haushalt .....	11
2.3.3	Feuerwehr .....	12
2.3.4	Wasserversorgung .....	13
2.3.5	Abwasserentsorgung .....	14
2.3.6	Abfall .....	15
3	BILANZ .....	16
4	FUNKTIONEN .....	17
4.1	Erfolgsrechnung .....	17
4.1.1	Kommentar .....	18
4.2	Investitionsrechnung .....	24
5	SACHGRUPPEN .....	25
5.1	Erfolgsrechnung .....	25
5.1.1	Kommentar .....	26
5.2	Investitionsrechnung .....	29
6	GELDFLUSSRECHNUNG .....	30
7	FINANZKENNZAHLEN .....	32
7.1	Gesamthaushalt .....	32
7.2	Allgemeiner Haushalt .....	33
7.3	Spezialfinanzierung Feuerwehr .....	33
7.4	Spezialfinanzierung Wasserversorgung .....	33
7.5	Spezialfinanzierung Abwasserentsorgung .....	33
7.6	Spezialfinanzierung Abfall .....	34
8	ANTRAG DER EXEKUTIVE .....	35
9	BESTÄTIGUNGSBERICHT .....	37
10	GENEHMIGUNG DER JAHRESRECHNUNG .....	39

11 ANHANG .....	40
11.1 Regelwerk .....	40
11.1.1 Angewendetes Regelwerk.....	40
11.1.2 Bewertung Finanzvermögen .....	40
11.1.3 Bewertung Verwaltungsvermögen.....	41
11.1.4 Aktivierungsgrenze.....	41
11.1.5 Bestehendes Verwaltungsvermögen .....	41
11.2 Grundlagen der Jahresrechnung .....	41
11.3 Eigenkapitalnachweis .....	42
11.4 Stellenetat .....	43
11.5 Rückstellungsspiegel.....	43
11.6 Beteiligungsspiegel.....	44
11.7 Gewährleistungsspiegel.....	46
11.8 Anlagespiegel.....	47
11.9 Kreditkontrolle .....	50
11.9.1 Verpflichtungskredite für Investitionen.....	50
11.9.2 Nachkredite.....	52
11.10 Weitere massgebende Angaben.....	55
11.10.1 Werterhaltungskosten und Einlage in die SF Werterhalt Wasserversorgung .....	55
11.10.2 Werterhaltungskosten und Einlage in die SF Werterhalt Abwasseranlagen.....	56
12 DETAILS ZUR JAHRESRECHNUNG .....	57
12.1 Bilanz .....	57
12.2 Erfolgsrechnung nach Funktionen .....	71
12.3 Erfolgsrechnung nach Sachgruppen.....	106
12.4 Investitionsrechnung nach Funktionen.....	116
12.5 Investitionsrechnung nach Sachgruppen .....	121

# 1 BERICHTERSTATTUNG

## 1.1 Bericht

### Allgemeines

Die Jahresrechnung 2025 wurde nach dem Rechnungsmodell HRM2 gemäss Art. 70 Gemeindegesetz (GG, BSG 170.11) erstellt. Zum Einsatz gelangte die Software Infoniqa One 50 der Firma DuMo Informatik & Scanning AG, Spreitenbach.

### Ergebnisse

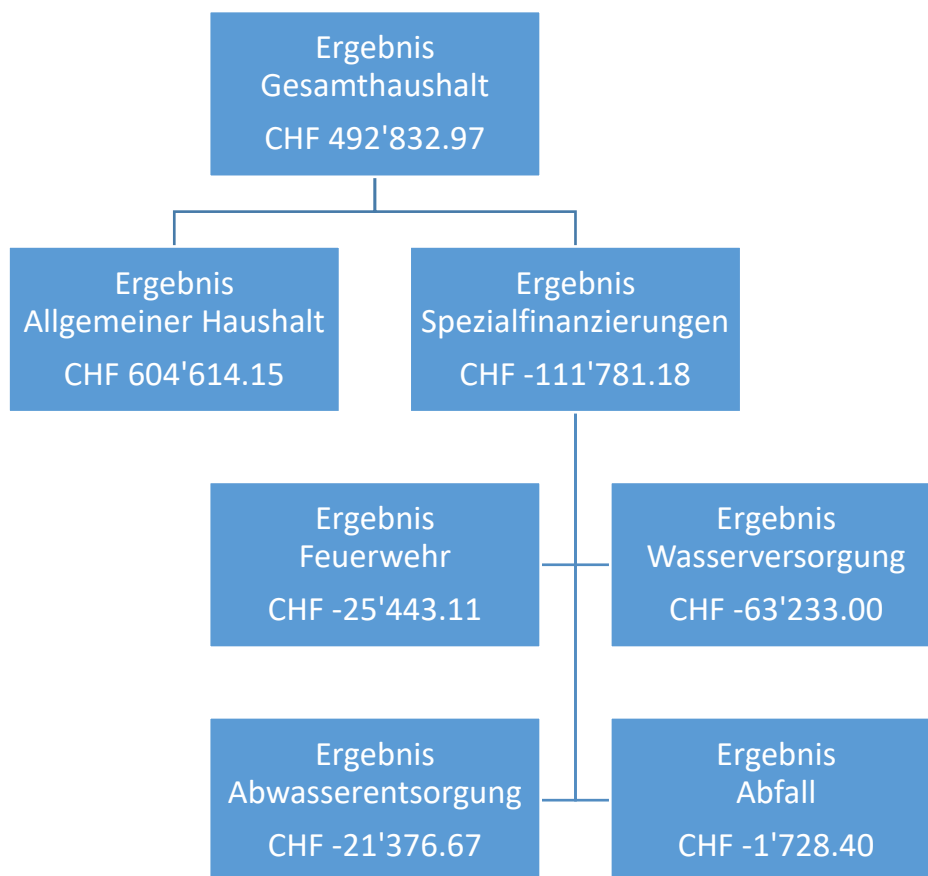

### 1.1.1 Erfolgsrechnung

#### Ergebnis Gesamthaushalt

Der Gesamthaushalt schliesst mit einem Ertragsüberschuss von CHF 492'832.97 ab. Budgetiert war nach der Verbuchung von zusätzlichen Abschreibungen von CHF 309'610.00 ein Aufwandüberschuss von CHF 65'625.00. Die Besserstellung gegenüber dem Budget 2025 beträgt somit CHF 248'847.97.

#### Ergebnis Allgemeiner Haushalt

Der Allgemeine Haushalt schliesst bei einem Aufwand von CHF 11'359'499.01 und einem Ertrag von CHF 11'964'113.16 mit einem Ertragsüberschuss von CHF 604'614.15 ab. Da die ordentlichen Abschreibungen höher als die Nettoinvestitionen des Allgemeinen Haushalts sind, kann der Überschuss dem Eigenkapital zugeführt werden. Budgetiert war vor Verbuchung von zusätzlichen Abschreibungen ein Ertragsüberschuss von CHF 309'610.00.

Die nachfolgenden Ereignisse bzw. Buchungen haben das Ergebnis der Jahresrechnung 2025 massgeblich beeinflusst (Punkte sind nach Betragshöhe sortiert):

- Aufgrund des abgelehnten Planungskredits für die Sanierung und den Ausbau der Schulanlage Kandermatte wurden die aufgelaufenen Projektkosten von CHF 509'640.55 per 31. Dezember 2025 ausserordentlich abgeschrieben. Ein Teil davon konnte im Verhältnis der Schülerzahlen weiterverrechnet werden.
- Die Erträge aus den Vermögensgewinnsteuern liegen mit CHF 646'110.65 um CHF 426'110.65 über dem Budgetwert. Bei den Grundstückgewinnsteuern macht der Mehrertrag CHF 302'501.05 aus, bei den Sonderveranlagungen CHF 123'609.60.
- Die Zahlungen der Lastenausgleiche Ergänzungsleistungen, Sozialhilfe und öffentlicher Verkehr liegen mit CHF 2'374'669.85 um CHF 170'530.15 unter den budgetierten Werten.
- Die Steuererträge der natürlichen Personen schliessen über alle Bereiche (Einkommen-, Vermögens- und Quellensteuer) um CHF 110'334.60 besser ab als budgetiert.
- Infolge Personalausfälle wurde auf der Gemeindeverwaltung externe Verwaltungsunterstützung in der Höhe von CHF 84'411.00 benötigt. Teilweise konnten die Kosten mit Versicherungsleistungen in der Höhe von CHF 35'821.75 kompensiert werden.
- Angesichts des guten Rechnungsergebnisses liegt die Einlage in den Werterhalt der Liegenschaften des Finanzvermögens um CHF 74'287.66 höher als budgetiert. Mit der zusätzlichen Einlage schliesst der Bereich Liegenschaften des Finanzvermögens ausgeglichen ab.
- Aufgrund von höheren Steuerausständen wurde eine nicht budgetierte Wertberichtigung auf Forderungen im Betrag von CHF 73'500.00 vorgenommen.
- Die Sanierungsarbeiten Liegenschaft Dorfstrasse 1 (Flachdach und Attikawohnung) wurden nicht im budgetiertem Rahmen umgesetzt. Der Nettoaufwand (Unterhaltskosten abzüglich Entnahme aus dem Werterhalt) liegt somit um CHF 52'894.60 tiefer als budgetiert.

### **1.1.2 Spezialfinanzierungen (SF)**

#### **SF Feuerwehr**

Die Funktion 1500 schliesst mit einem Aufwandüberschuss von CHF 25'443.11 ab. Budgetiert war ein Aufwandüberschuss von CHF 72'575.00. Das Eigenkapital (Rechnungsausgleich) beträgt CHF 402'755.60 (Konto 29000.01).

#### **SF Wasserversorgung**

Die Funktion 7101 schliesst mit einem Aufwandüberschuss von CHF 63'223.00 ab. Budgetiert war ein Ertragsüberschuss von CHF 12'180.00. Das Eigenkapital (Rechnungsausgleich) beträgt CHF 572'907.33 (Konto 29001.01). Der Bestand des Werterhalts beläuft sich auf CHF 1'690'761.06 (Konto 29301.01).

#### **SF Abwasserentsorgung**

Die Funktion 7201 schliesst mit einem Aufwandüberschuss von CHF 21'376.67 ab. Budgetiert war ein Ertragsüberschuss von CHF 9'440.00 ab. Das Eigenkapital (Rechnungsausgleich) beträgt CHF 745'239.37 (Konto 29002.01). Der Bestand des Werterhalts beläuft sich auf CHF 4'824'813.14 (Konto 29302.01).

#### **SF Abfall**

Die Funktion 7301 schliesst mit einem Aufwandüberschuss von CHF 1'728.40 ab. Budgetiert war ein Aufwandüberschuss von CHF 14'670.00. Das Eigenkapital (Rechnungsausgleich) beträgt CHF 421'163.98 (Konto 29003.01).

### 1.1.3 Investitionsrechnung

Es wurden insgesamt Nettoinvestitionen von CHF 745'571.72 getätigt. Budgetiert waren Nettoinvestitionen von CHF 2'193'000.00. Mit CHF 535'974.12 machen die Spezialfinanzierungen Wasser und Abwasser den grössten Teil aus. Hauptprojekte waren dabei mit CHF 184'515.84 der Ersatz der Hydrantenleitung Mösliweg 10 – Rütihubel sowie der Baukostenbeitrag an die ARA Thunersee im Betrag von CHF 154'043.60. Andere Projekte wie die Sanierung und der Ausbau der Schulanlage Kandermatte oder der Bau eines zusätzlichen Klassenzimmers an der Oberstufenschule wurden nicht wie geplant umbesetzt.

### 1.1.4 Bilanz

#### Aktiven

Die Bilanzsumme beträgt per 31.12.2025 CHF 22'948'958.60 (Vorjahr: CHF 22'634'564.84). Davon macht das Finanzvermögen CHF 10'998'280.12 (Vorjahr: CHF 10'174'815.47) aus. Gegenüber dem Vorjahr entspricht dies einer Zunahme von CHF 823'464.65. Hauptgrund dafür ist die Zunahme der flüssigen Mittel im Betrag von CHF 721'658.58. Aber auch die Forderungen sind um CHF 124'898.59 auf CHF 2'615'327.31 gestiegen. Das Verwaltungsvermögen beträgt per 31.12.2025 CHF 11'950'678.48 (Vorjahr: CHF 12'459'749.37). Die Abnahme von CHF 509'070.89 ergibt sich durch die eher tiefen Investitionsausgaben und die aufgrund der ausserplanmässigen Abschreibung der aufgelaufenen Kosten des Projekts Sanierung und Ausbau der Schulanlage Kandermatte hohen Abschreibungen.

#### Passiven

Das Fremdkapital beträgt per 31.12.2025 CHF 5'681'246.90 (Vorjahr: CHF 6'465'588.30). Die Abnahme ist auf die Rückzahlung eines Darlehens im Betrag von CHF 700'000.00 sowie um CHF 120'056.13 tieferen laufenden Verbindlichkeiten zurückzuführen.

Das Eigenkapital (Sachgruppe 29) beträgt per 31.12.2025 CHF 17'267'711.70 (Vorjahr: CHF 16'168'976.54). **Das massgebende Eigenkapital (Sachgruppe 299) beläuft sich nach der Verbuchung des Ertragsüberschusses in der Höhe von CHF 604'614.15 auf CHF 5'816'081.37.**

### 1.1.5 Nachkredite

Es werden nur Nachkredite grösser CHF 5'000.00 aufgeführt. Die detaillierte Auflistung der aufgeführten Nachkredite ist im Anhang (Ziffer 11.9.2) enthalten.

Total	CHF	1'193'950.93
davon		
gebunden	CHF	629'864.03
Kompetenz Gemeinderat	CHF	564'086.90
zu beschliessen	CHF	0.00

## 1.2 Spezialfinanzierungen

(Gebührenfinanzierte Bereiche gemäss Art. 30 Bst. b FHDV)

<b>SF Feuerwehr</b>		
	<b>Rechnungsjahr</b>	<b>Budget</b>
Erfolg	-25'443.11	-72'575.00
Verwaltungsvermögen per 31.12.2025	55'583.40	
Eigenkapital SF per 31.12.2025	402'755.60	

<b>SF Wasserversorgung</b>		
	<b>Rechnungsjahr</b>	<b>Budget</b>
Erfolg	-62'233.00	12'180.00
Verwaltungsvermögen per 31.12.2025	2'341'325.80	
Bestand Werterhalt per 31.12.2025	1'690'761.06	
Eigenkapital SF per 31.12.2025	572'907.33	

<b>SF Abwasserentsorgung</b>		
	<b>Rechnungsjahr</b>	<b>Budget</b>
Erfolg	-21'376.67	9'440.00
Verwaltungsvermögen per 31.12.2025	1'640'087.09	
Bestand Werterhalt per 31.12.2025	4'824'813.14	
Eigenkapital SF per 31.12.2025	745'239.37	

<b>SF Abfall</b>		
	<b>Rechnungsjahr</b>	<b>Budget</b>
Erfolg	-1'728.40	-14'670.00
Verwaltungsvermögen per 31.12.2025	0.00	
Eigenkapital SF per 31.12.2025	421'163.98	

## 2 ECKDATEN

### 2.1 Übersicht

	Rechnung 2025	Budget 2025	Rechnung 2024
Jahresergebnis Erfolgsrechnung Gesamthaushalt	492'832.97	-65'625.00	731'993.56
Jahresergebnis Erfolgsrechnung Allgemeiner Haushalt	604'614.15	0.00	638'926.78
Jahresergebnis Spezialfinanzierungen	-111'781.18	-65'625.00	93'066.78
Steuerertrag natürliche Personen	6'182'834.60	6'072'500.00	5'820'636.15
Steuerertrag juristische Personen	91'482.20	102'500.00	183'609.10
Liegenschaftssteuer	566'943.50	562'000.00	583'139.70
Nettoinvestitionen	745'571.72	2'193'000.00	1'034'628.47
Bestand Finanzvermögen	10'998'280.12		10'174'815.47
Bestand Verwaltungsvermögen Gesamthaushalt	11'950'678.48		12'459'749.37
Bestand Verwaltungsvermögen Allgemeiner Haushalt	7'913'682.19		8'818'294.84
Bestand Verwaltungsvermögen Spezialfinanzierungen	4'036'996.29		3'641'454.53
Fremdkapital	5'681'246.90		6'465'588.30
Eigenkapital	17'267'711.70		16'168'976.54

### 2.2 Selbstfinanzierung / Finanzierungsergebnis

		Rechnung 2025	Budget 2025	Rechnung 2024
Ergebnis Gesamthaushalt	90	492'832.97	-65'625.00	731'993.56
Abschreibung Verwaltungsvermögen	33 +	1'240'542.61	714'950.00	702'230.00
Einlagen in Fonds und Spezialfinanzierungen	35 +	643'778.30	592'800.00	409'261.85
Entnahmen aus Fonds und Spezialfinanzierungen	45 -	154'633.77	97'500.00	204'747.85
Wertberichtigung Darlehen Verwaltungsvermögen	364 +	0.00	0.00	0.00
Wertberichtigung Beteiligungen Verwaltungsvermögen	365 +	0.00	0.00	0.00
Abschreibungen Investitionsbeiträge	366 +	14'100.00	12'720.00	9'430.00
Einlagen in das Eigenkapital	389 +	116'757.66	352'080.00	42'469.00
Entnahmen aus dem Eigenkapital	489 -	0.00	357'040.00	524'989.65
<b>Selbstfinanzierung</b>		<b>2'353'377.77</b>	<b>1'152'385.00</b>	<b>1'165'646.91</b>

## Nettoinvestitionen

Investitionsausgaben	5 +	801'122.12	2'243'000.00	1'034'628.47
Investitionseinnahmen	6 -	55'550.40	50'000.00	0.00
<b>Nettoinvestitionen</b>		<b>745'571.72</b>	<b>2'193'000.00</b>	<b>1'034'628.47</b>
<b>Finanzierungsergebnis</b>		<b>1'607'806.05</b>	<b>-1'040'615.00</b>	<b>131'018.44</b>

## 2.3 Gestufte Erfolgsausweise

### 2.3.1 Gesamter Haushalt

	Rechnung 2025	Budget 2025	Rechnung 2024
<b>Betrieblicher Aufwand</b>	<b>12'707'292.33</b>	<b>12'441'585.00</b>	<b>11'521'757.92</b>
30 Personalaufwand	1'781'528.68	1'813'795.00	1'744'320.56
31 Sach- und übriger Betriebsaufwand	2'088'350.72	2'050'095.00	1'951'720.98
33 Abschreibungen Verwaltungsvermögen	1'240'542.61	714'950.00	702'230.00
35 Einlagen Fonds und Spezialfinanzierungen	643'778.30	592'800.00	409'261.85
36 Transferaufwand	6'953'092.02	7'269'945.00	6'714'224.53
37 Durchlaufende Beiträge	0.00	0.00	0.00
<b>Betrieblicher Ertrag</b>	<b>13'266'263.70</b>	<b>12'516'375.00</b>	<b>12'456'851.14</b>
40 Fiskalertrag	7'503'420.00	6'976'200.00	6'997'493.40
41 Regalien und Konzessionen	85'526.20	86'000.00	80'882.85
42 Entgelte	1'624'177.30	1'693'100.00	1'515'291.03
43 Verschiedene Erträge	179'111.10	179'000.00	179'111.10
45 Entnahmen aus Fonds und Spezialfin.	154'633.77	97'500.00	204'747.85
46 Transferertrag	3'719'395.33	3'484'575.00	3'479'324.91
47 Durchlaufende Beiträge	0.00	0.00	0.00
<b>Ergebnis aus betrieblicher Tätigkeit</b>	<b>558'971.37</b>	<b>74'790.00</b>	<b>935'093.22</b>
34 Finanzaufwand	264'475.67	490'075.00	1'011'586.09
44 Finanzertrag	315'094.93	344'700.00	325'965.78
<b>Ergebnis aus Finanzierung</b>	<b>50'619.26</b>	<b>-145'375.00</b>	<b>-685'620.31</b>
<b>Operatives Ergebnis</b>	<b>609'590.63</b>	<b>-70'585.00</b>	<b>249'472.91</b>
38 Ausserordentlicher Aufwand	116'757.66	352'080.00	42'469.00
48 Ausserordentlicher Ertrag	0.00	357'040.00	524'989.65
<b>Ausserordentliches Ergebnis</b>	<b>-116'757.66</b>	<b>4'960.00</b>	<b>482'520.65</b>
<b>Gesamtergebnis Erfolgsrechnung</b>	<b>492'832.97</b>	<b>-65'625.00</b>	<b>731'993.56</b>

## 2.3.2 Allgemeiner Haushalt

	Rechnung 2025	Budget 2025	Rechnung 2024
<b>Betrieblicher Aufwand</b>	<b>10'978'274.38</b>	<b>10'706'210.00</b>	<b>10'019'840.05</b>
30 Personalaufwand	1'687'589.00	1'699'955.00	1'652'377.99
31 Sach- und übriger Betriebsaufwand	1'602'311.19	1'562'980.00	1'472'439.84
33 Abschreibungen Verwaltungsvermögen	1'119'760.65	609'250.00	587'090.00
35 Einlagen Fonds und Spezialfinanzierungen	0.00	0.00	0.00
36 Transferaufwand	6'568'613.54	6'834'025.00	6'307'932.22
37 Durchlaufende Beiträge	0.00	0.00	0.00
<b>Betrieblicher Ertrag</b>	<b>11'672'172.38</b>	<b>10'867'275.00</b>	<b>10'885'987.99</b>
40 Fiskalertrag	7'503'420.00	6'976'200.00	6'997'493.40
41 Regalien und Konzessionen	85'526.20	86'000.00	80'882.85
42 Entgelte	222'225.75	179'500.00	192'328.73
43 Verschiedene Erträge	179'111.10	179'000.00	179'111.10
45 Entnahmen aus Fonds und Spezialfin.	0.00	0.00	0.00
46 Transferertrag	3'681'889.33	3'446'575.00	3'436'171.91
47 Durchlaufende Beiträge	0.00	0.00	0.00
<b>Ergebnis aus betrieblicher Tätigkeit</b>	<b>693'898.00</b>	<b>161'065.00</b>	<b>866'147.94</b>
34 Finanzaufwand	264'466.97	488'575.00	1'011'586.09
44 Finanzertrag	291'940.78	322'550.00	301'844.28
<b>Ergebnis aus Finanzierung</b>	<b>27'473.81</b>	<b>-166'025.00</b>	<b>-709'741.81</b>
<b>Operatives Ergebnis</b>	<b>721'371.81</b>	<b>-4'960.00</b>	<b>156'406.13</b>
38 Ausserordentlicher Aufwand	116'757.66	352'080.00	42'469.00
48 Ausserordentlicher Ertrag	0.00	357'040.00	524'989.65
<b>Ausserordentliches Ergebnis</b>	<b>-116'757.66</b>	<b>4'960.00</b>	<b>482'520.65</b>
<b>Gesamtergebnis Erfolgsrechnung</b>	<b>604'614.15</b>	<b>0.00</b>	<b>638'926.78</b>

Anstelle eines Ertragüberschuss von CHF 309'610.00 resultierte in der Jahresrechnung 2025 einer von CHF 604'614.15. Budgetiert wurde die Verwendung des Ertrasüberschusses für zusätzliche Abschreibungen. Da die ordentlichen Abschreibungen aber nun höher als die Nettoinvestitionen sind, wird der Überschuss dem Eigenkapital gutgeschrieben. Aufgrund des abgelehnten Planungskredits für die Sanierung und Ausbau der Schulanlage Kandermatte mussten die bisherigen Investitionsausgaben von CHF 509'640.55 aussplanmässig abgeschrieben werden. Dank höheren Erträgen aus Sondersteuern wie auch der allgemeinen Gemeindesteuern sowie tieferen Lastenausgleichszahlungen und Lehregehaltskosten schliesst der Allgemeine Haushalt dennoch besser ab als budgetiert.

### 2.3.3 Feuerwehr

	Rechnung 2025	Budget 2025	Rechnung 2024
<b>Betrieblicher Aufwand</b>	<b>292'388.31</b>	<b>347'825.00</b>	<b>282'509.42</b>
30 Personalaufwand	93'699.68	113'340.00	91'532.57
31 Sach- und übriger Betriebsaufwand	137'684.37	173'415.00	129'959.60
33 Abschreibungen Verwaltungsvermögen	53'186.66	53'170.00	53'170.00
35 Einlagen Fonds und Spezialfinanzierungen	0.00	0.00	0.00
36 Transferaufwand	7'817.60	7'900.00	7'847.25
37 Durchlaufende Beiträge	0.00	0.00	0.00
<b>Betrieblicher Ertrag</b>	<b>265'282.85</b>	<b>274'300.00</b>	<b>285'273.35</b>
40 Fiskalertrag	0.00	0.00	0.00
41 Regalien und Konzessionen	0.00	0.00	0.00
42 Entgelte	227'776.85	236'300.00	242'120.35
43 Verschiedene Erträge	0.00	0.00	0.00
45 Entnahmen aus Fonds und Spezialfin.	0.00	0.00	0.00
46 Transferertrag	37'506.00	38'000.00	43'153.00
47 Durchlaufende Beiträge	0.00	0.00	0.00
<b>Ergebnis aus betrieblicher Tätigkeit</b>	<b>-27'105.46</b>	<b>-73'525.00</b>	<b>2'763.93</b>
34 Finanzaufwand	0.00	0.00	0.00
44 Finanzertrag	1'662.35	950.00	1'450.05
<b>Ergebnis aus Finanzierung</b>	<b>1'662.35</b>	<b>950.00</b>	<b>1'450.05</b>
<b>Operatives Ergebnis</b>	<b>-25'443.11</b>	<b>-72'575.00</b>	<b>4'213.98</b>
38 Ausserordentlicher Aufwand	0.00	0.00	0.00
48 Ausserordentlicher Ertrag	0.00	0.00	0.00
<b>Ausserordentliches Ergebnis</b>	<b>0.00</b>	<b>0.00</b>	<b>0.00</b>
<b>Gesamtergebnis Erfolgsrechnung</b>	<b>-25'443.11</b>	<b>-72'575.00</b>	<b>4'213.98</b>

Budgetiert wurde für die Feuerwehr im 2025 ein Aufwandüberschuss von CHF 72'575.00. Obwohl die Ersatzabgaben um CHF 4'678.15 unter dem erwarteten Budget liegen, schliesst die Spezialfinanzierung Feuerwehr bei einem Aufwandüberschuss von CHF 25'443.11 um CHF 47'131.89 besser ab als budgetiert. Gründe für die Besserstellung sind tiefere Personalkosten (CHF 19'640.32) sowie tieferen Unterhaltskosten (CHF 19'986.83). Nach Verbuchung des Aufwandüberschusses beträgt das Eigenkapital der Spezialfinanzierung CHF 402'755.60.

## 2.3.4 Wasserversorgung

	Rechnung 2025	Budget 2025	Rechnung 2024
<b>Betrieblicher Aufwand</b>	<b>614'975.15</b>	<b>594'580.00</b>	<b>536'655.54</b>
30 Personalaufwand	50.00	500.00	150.00
31 Sach- und übriger Betriebsaufwand	56'985.52	36'300.00	81'955.38
33 Abschreibungen Verwaltungsvermögen	32'775.30	35'800.00	27'180.00
35 Einlagen Fonds und Spezialfinanzierungen	298'838.30	294'400.00	206'245.35
36 Transferaufwand	226'326.03	227'580.00	221'124.81
37 Durchlaufende Beiträge	0.00	0.00	0.00
<b>Betrieblicher Ertrag</b>	<b>551'750.85</b>	<b>608'260.00</b>	<b>543'689.85</b>
40 Fiskalertrag	0.00	0.00	0.00
41 Regalien und Konzessionen	0.00	0.00	0.00
42 Entgelte	504'342.95	557'400.00	450'108.55
43 Verschiedene Erträge	0.00	0.00	0.00
45 Entnahmen aus Fonds und Spezialfin.	47'407.90	50'860.00	93'581.30
46 Transferertrag	0.00	0.00	0.00
47 Durchlaufende Beiträge	0.00	0.00	0.00
<b>Ergebnis aus betrieblicher Tätigkeit</b>	<b>-63'224.30</b>	<b>13'680.00</b>	<b>7'034.31</b>
34 Finanzaufwand	8.70	1'500.00	0.00
44 Finanzertrag	0.00	0.00	349.70
<b>Ergebnis aus Finanzierung</b>	<b>-8.70</b>	<b>-1'500.00</b>	<b>349.70</b>
<b>Operatives Ergebnis</b>	<b>-63'233.00</b>	<b>12'180.00</b>	<b>7'384.01</b>
38 Ausserordentlicher Aufwand	0.00	0.00	0.00
48 Ausserordentlicher Ertrag	0.00	0.00	0.00
<b>Ausserordentliches Ergebnis</b>	<b>0.00</b>	<b>0.00</b>	<b>0.00</b>
<b>Gesamtergebnis Erfolgsrechnung</b>	<b>-63'233.00</b>	<b>12'180.00</b>	<b>7'384.01</b>

Anstelle eines Ertragsüberschusses von CHF 12'180.00 schliesst die Wasserversorgung mit einem Aufwandüberschuss von CHF 63'233.00 ab. Die beiden Hauptgründe für das schlechtere Abschneiden sind höhere Unterhaltskosten infolge Leckreparaturen, welche nicht über den Werterhalt finanziert werden können, sowie eine Einlage in den Werterhalt finanziert durch die wiederkehrenden Gebühren. Um grosse Schwankungen aufgrund der wechselnden Anschlussgebühren zu verhindern, hat der Gemeinderat per 2025 beschlossen, Anschlussgebühren nur noch bis zur Hälfte der ordentlichen Einlage in den Werterhalt anzurechnen. Dies führt zur genannten Einlage in den Werterhalt von CHF 46'886.50 und damit auch zur langfristigen Sicherstellung einer ausreichenden Selbstfinanzierung. Nach Verbuchung des Aufwandüberschusses beträgt das Eigenkapital der Spezialfinanzierung CHF 572'907.33.

## 2.3.5 Abwasserentsorgung

	Rechnung 2025	Budget 2025	Rechnung 2024
<b>Betrieblicher Aufwand</b>	<b>606'150.79</b>	<b>558'750.00</b>	<b>446'937.00</b>
30 Personalaufwand	35.00	0.00	105.00
31 Sach- und übriger Betriebsaufwand	112'065.59	78'600.00	72'711.95
33 Abschreibungen Verwaltungsvermögen	34'820.00	16'730.00	34'790.00
35 Einlagen Fonds und Spezialfinanzierungen	344'940.00	298'400.00	203'016.50
36 Transferaufwand	114'290.20	165'020.00	136'313.55
37 Durchlaufende Beiträge	0.00	0.00	0.00
<b>Betrieblicher Ertrag</b>	<b>565'387.22</b>	<b>549'040.00</b>	<b>511'687.05</b>
40 Fiskalertrag	0.00	0.00	0.00
41 Regalien und Konzessionen	0.00	0.00	0.00
42 Entgelte	458'161.35	502'400.00	400'520.50
43 Verschiedene Erträge	0.00	0.00	0.00
45 Entnahmen aus Fonds und Spezialfin.	107'225.87	46'640.00	111'166.55
46 Transferertrag	0.00	0.00	0.00
47 Durchlaufende Beiträge	0.00	0.00	0.00
<b>Ergebnis aus betrieblicher Tätigkeit</b>	<b>-40'763.57</b>	<b>-9'710.00</b>	<b>64'750.05</b>
34 Finanzaufwand	0.00	0.00	0.00
44 Finanzertrag	19'386.90	19'150.00	20'203.85
<b>Ergebnis aus Finanzierung</b>	<b>19'386.90</b>	<b>19'150.00</b>	<b>20'203.85</b>
<b>Operatives Ergebnis</b>	<b>-21'376.67</b>	<b>9'440.00</b>	<b>84'953.90</b>
38 Ausserordentlicher Aufwand	0.00	0.00	0.00
48 Ausserordentlicher Ertrag	0.00	0.00	0.00
<b>Ausserordentliches Ergebnis</b>	<b>0.00</b>	<b>0.00</b>	<b>0.00</b>
<b>Gesamtergebnis Erfolgsrechnung</b>	<b>-21'376.67</b>	<b>9'440.00</b>	<b>84'953.90</b>

Anstelle eines Ertragsüberschusses von CHF 9'440.00 schliesst die Abwasserentsorgung mit einem Aufwandüberschuss von CHF 21'376.67 ab. Hauptgrund für das schlechtere Abschneiden ist eine Einlage in den Werterhalt finanziert durch die wiederkehrenden Gebühren. Um grosse Schwankungen aufgrund der wechselnden Anschlussgebühren zu verhindern, hat der Gemeinderat per 2025 beschlossen, Anschlussgebühren nur noch bis zur Hälfte der ordentlichen Einlage in den Werterhalt anzurechnen. Dies führt zur genannten Einlage in den Werterhalt von CHF 88'310.00 und auch damit zur langfristigen Sicherstellung einer ausreichenden Selbstfinanzierung. Dank tieferen internen Verrechnungen sowie tieferen Beiträgen an Gemeinden und Gemeindeverbände konnte ein Teil des Mehraufwands kompensiert werden. Nach Verbuchung des Aufwandüberschusses beträgt das Eigenkapital der Spezialfinanzierung CHF 745'239.37.

## 2.3.6 Abfall

	Rechnung 2025	Budget 2025	Rechnung 2024
<b>Betrieblicher Aufwand</b>	<b>215'503.70</b>	<b>234'220.00</b>	<b>235'815.91</b>
30 Personalaufwand	155.00	0.00	155.00
31 Sach- und übriger Betriebsaufwand	179'304.05	198'800.00	194'654.21
33 Abschreibungen Verwaltungsvermögen	0.00	0.00	0.00
35 Einlagen Fonds und Spezialfinanzierungen	0.00	0.00	0.00
36 Transferaufwand	36'044.65	35'420.00	41'006.70
37 Durchlaufende Beiträge	0.00	0.00	0.00
<b>Betrieblicher Ertrag</b>	<b>211'670.40</b>	<b>217'500.00</b>	<b>230'212.90</b>
40 Fiskalertrag	0.00	0.00	0.00
41 Regalien und Konzessionen	0.00	0.00	0.00
42 Entgelte	211'670.40	217'500.00	230'212.90
43 Verschiedene Erträge	0.00	0.00	0.00
45 Entnahmen aus Fonds und Spezialfin.	0.00	0.00	0.00
46 Transferertrag	0.00	0.00	0.00
47 Durchlaufende Beiträge	0.00	0.00	0.00
<b>Ergebnis aus betrieblicher Tätigkeit</b>	<b>-3'833.30</b>	<b>-16'720.00</b>	<b>-5'603.01</b>
34 Finanzaufwand	0.00	0.00	0.00
44 Finanzertrag	2'104.90	2'050.00	2'117.90
<b>Ergebnis aus Finanzierung</b>	<b>2'104.90</b>	<b>2'050.00</b>	<b>2'117.90</b>
<b>Operatives Ergebnis</b>	<b>-1'728.40</b>	<b>-14'670.00</b>	<b>-3'485.11</b>
38 Ausserordentlicher Aufwand	0.00	0.00	0.00
48 Ausserordentlicher Ertrag	0.00	0.00	0.00
<b>Ausserordentliches Ergebnis</b>	<b>0.00</b>	<b>0.00</b>	<b>0.00</b>
<b>Gesamtergebnis Erfolgsrechnung</b>	<b>-1'728.40</b>	<b>-14'670.00</b>	<b>-3'485.11</b>

Anstelle eines Aufwandüberschusses von CHF 14'670.00 schliesst die Spezialfinanzierung Abfall mit einem Aufwandüberschuss von CHF 1'728.40 ab. Hauptgrund für die Besserstellung sind tiefere Unterhaltskosten bei den Tiefbauten. Anstelle von budgetiert CHF 15'000.00 wurden für den Unterhalt der Sammelplätze nur CHF 2'600.00 verwendet. Nach Verbuchung des Aufwandüberschusses beträgt das Eigenkapital der Spezialfinanzierung CHF 421'163.98.

### 3 BILANZ

	Rechnung 2025	Rechnung 2024
<b>1 Aktiven</b>	<b>22'948'958.60</b>	<b>22'634'564.84</b>
<b>10 Finanzvermögen</b>	<b>10'998'280.12</b>	<b>10'174'815.47</b>
100 Flüssige Mittel und kurzfristige Geldanlagen	4'326'636.54	3'604'977.96
101 Forderungen	2'615'327.31	2'490'428.72
102 Kurzfristige Finanzanlagen	0.00	0.00
104 Aktive Rechnungsabgrenzung	627'369.12	650'461.64
106 Vorräte und angefangene Arbeiten	1.00	1.00
107 Finanzanlagen	0.00	0.00
108 Sachanlagen Finanzvermögen	3'428'946.15	3'428'946.15
109 Forderungen gegenüber Spezialfin. und Fonds im Fremdkapital	0.00	0.00
<b>14 Verwaltungsvermögen</b>	<b>11'950'678.48</b>	<b>12'459'749.37</b>
140 Sachanlagen Verwaltungsvermögen	11'335'268.38	11'989'416.47
142 Immaterielle Anlagen	158'827.15	103'693.55
144 Darlehen	0.00	50'000.00
145 Beteiligungen, Grundkapitalien	10'203.00	10'203.00
146 Investitionsbeiträge	446'379.95	306'436.35

	Rechnung 2025	Rechnung 2024
<b>2 Passiven</b>	<b>22'948'958.60</b>	<b>22'634'564.84</b>
<b>20 Fremdkapital</b>	<b>5'681'246.90</b>	<b>6'465'588.30</b>
<b>Kurzfristiges Fremdkapital</b>	<b>574'025.80</b>	<b>1'388'437.08</b>
200 Laufende Verbindlichkeiten	472'716.34	592'772.47
201 Kurzfristige Finanzverbindlichkeiten	0.00	700'000.00
204 Passive Rechnungsabgrenzung	101'309.46	95'664.61
205 Kurzfristige Rückstellungen	0.00	0.00
<b>Langfristiges Fremdkapital</b>	<b>5'107'221.10</b>	<b>5'077'151.22</b>
206 Langfristige Finanzverbindlichkeiten	5'000'000.00	5'000'000.00
208 Langfristige Rückstellungen	0.00	0.00
Verbindlichkeiten gegenüber Spezialfin. und Fonds im Fremd- 209 kap.	107'221.10	77'151.22
<b>29 Eigenkapital</b>	<b>17'267'711.70</b>	<b>16'168'976.54</b>
290 Verpflichtungen/Vorschüsse gegenüber Spezialfinanzierungen	2'142'066.28	2'253'847.46
292 Rücklagen Globalbudgetbereiche	0.00	0.00
293 Vorfinanzierungen	6'860'459.16	6'254'556.97
294 Reserven	2'449'104.89	2'449'104.89
296 Neubewertungsreserven Finanzvermögen	0.00	0.00
299 Bilanzüberschuss/-fehlbetrag	5'816'081.37	5'211'467.22

## 4 FUNKTIONEN

### 4.1 Erfolgsrechnung

	Jahresrechnung 2025		Budget 2025		Jahresrechnung 2024	
	Aufwand	Ertrag	Aufwand	Ertrag	Aufwand	Ertrag
0 Allgemeine Verwaltung	1'164'497.90	192'466.60	1'090'115.00	208'070.00	981'027.70	208'736.00
Nettoergebnis		972'031.30		882'045.00		772'291.70
1 Öffentliche Ordnung und Sicherheit	384'290.15	374'157.96	471'590.00	413'855.00	362'231.50	334'969.33
Nettoergebnis		10'132.19		57'735.00		27'262.17
2 Bildung	6'178'372.43	3'098'991.40	5'781'755.00	2'859'900.00	5'476'307.96	2'871'930.21
Nettoergebnis		3'079'381.03		2'921'855.00		2'604'377.75
3 Kultur, Sport, Freizeit, Kirche	99'039.69	11'951.65	114'395.00	12'225.00	131'714.50	14'867.50
Nettoergebnis		87'088.04		102'170.00		116'847.00
4 Gesundheit	15'906.76	1'514.05	16'090.00	2'030.00	13'390.95	775.50
Nettoergebnis		14'392.71		14'060.00		12'615.45
5 Soziale Sicherheit	2'262'467.26	116'708.68	2'403'560.00	99'200.00	2'169'157.27	93'371.80
Nettoergebnis		2'145'758.58		2'304'360.00		2'075'785.47
6 Verkehr	788'488.88	120'686.30	818'030.00	102'300.00	798'660.44	111'198.55
Nettoergebnis		667'802.58		715'730.00		687'461.89
7 Umweltschutz und Raumordnung	1'542'717.46	1'650'998.84	1'512'210.00	1'608'870.00	1'438'427.04	1'520'484.26
Nettoergebnis		108'281.38		96'660.00		82'057.22
8 Volkswirtschaft	2'685.10	85'926.20	3'060.00	86'000.00	2'791.85	81'282.85
Nettoergebnis		83'241.10		82'940.00		78'491.00
9 Finanzen und Steuern	1'552'133.08	8'337'197.03	1'355'985.00	8'174'340.00	2'187'225.62	8'323'318.83
Nettoergebnis		6'785'063.95		6'818'355.00		6'136'093.21
Total	13'990'598.71	13'990'598.71	13'566'790.00	13'566'790.00	13'560'934.83	13'560'934.83
Nettoergebnis						

## 4.1.1 Kommentar

### 0 Allgemeine Verwaltung

	Jahresrechnung 2025		Budget 2025		Jahresrechnung 2024	
	Aufwand	Ertrag	Aufwand	Ertrag	Aufwand	Ertrag
		1'164'497.90	192'466.60	1'090'115.00	208'070.00	981'027.70
<b>Nettoergebnis</b>		<b>972'031.30</b>		<b>882'045.00</b>		<b>772'291.70</b>

0220 Allgemeine Dienste: Mehrkosten von CHF 27'290.95 bei den Löhnen des Verwaltungs- und Betriebspersonal aufgrund der Stellenneubesetzung des neuen Gemeinbeschreibers. Mehrkosten bei den Dienstleistungen für EDV-Support von CHF 5'283.70, da durch Personalwechsel und -ausfällen mehr Support nötig war. Minderaufwand bei den Honoraren für externe Berater, Gutachter, Fachexperten von CHF 19'443.46, da die vorgesehene Unterstützung zu den Reglementsüberarbeitungen im 2025 nicht in budgetiertem Umfang benötigt wurde. Mehraufwand bei der externen Verwaltungsunterstützung von CHF 84'411.00 durch den Ausfall des Bauverwalters. Minderaufwand beim Unterhalt immaterieller Anlagen (Software) von CHF 6'847.95, da die neuen Programme zu einem späteren Zeitpunkt als budgetiert eingeführt wurden. Mehrertrag bei den Rückerstattungen Dritter von CHF 37'663.75 aufgrund der Versicherungsleistungen des Personalausfalls. Tiefere interne Verrechnung von Dienstleistungen (inkl. Spezialfinanzierungen) von CHF 54'138.95, da durch den Personalausfall weniger Arbeiten für andere Dienststellen erbracht wurden.

### 1 Öffentliche Ordnung und Sicherheit, Verteidigung

	Jahresrechnung 2025		Budget 2025		Jahresrechnung 2024	
	Aufwand	Ertrag	Aufwand	Ertrag	Aufwand	Ertrag
		384'290.15	374'157.96	471'590.00	413'855.00	362'231.50
<b>Nettoergebnis</b>		<b>10'132.19</b>		<b>57'735.00</b>		<b>27'262.17</b>

- 1400 Allgemeines Rechtswesen: Mehrertrag bei den Gebühren für Amtshandlungen (Bauwesen) von CHF 7'092.80.
- 1500 Feuerwehr: Minderaufwand von CHF 6'415.00 beim Konto Übungssold. Minderaufwand bei den Anschaffungen von Maschinen, Geräte und Fahrzeugen von CHF 4'726.77. Minderaufwand beim Unterhalt Atemschutz von CHF 6'093.25 sowie dem Unterhalt Korpsmaterial von CHF 12'171.25. Minderertrag bei den Ersatzabgaben von CHF 4'678.15 (CHF 13'213.60 unter 2024).
- 1610 Militärische Verteidigung: Minderkosten von CHF 35'200.00, da der Kugelfang beim Schützenhaus Thierachern nicht wie budgetiert im 2025 saniert wurde.
- 1620 Zivilschutz: Mehraufwand bei den Abschreibungen von CHF 6'070.00, da die Beiträge aus dem Ersatzbeitragsfonds für den Umbau des KP II Kandermatte noch nicht ausbezahlt wurden.

## 2 Bildung

	Jahresrechnung 2025		Budget 2025		Jahresrechnung 2024	
	Aufwand	Ertrag	Aufwand	Ertrag	Aufwand	Ertrag
	6'178'372.43	3'098'991.40	5'781'755.00	2'859'900.00	5'476'307.96	2'871'930.21
<b>Nettoergebnis</b>		<b>3'079'381.03</b>		<b>2'921'855.00</b>		<b>2'604'377.75</b>

- 2110 Kindergarten: Minderkosten bei den Lehrerbesoldungskosten von CHF 6'262.71. Mehrertrag von CHF 8'686.04 bei den Entschädigungen des Kantons aufgrund der Schülerzahlen und der damit verbundenen Schülerbeiträgen.
- 2111 Basisstufe: Mehrkosten bei den Lehrerbesoldungskosten von CHF 17'546.75. Mehrertrag bei den Entschädigungen von Gemeinden von CHF 17'547.00, da die gesamten Lehrergehaltskosten der Basisstufe der Anschlussgemeinde weiterverrechnet werden können.
- 2120 Primarstufe: Mehrkosten bei den Lehrmitteln von CHF 13'428.67 aufgrund eines Fehlers in der Budgetkontrolle. Minderkosten beim Unterhalt von Informatik (Hardware) von CHF 4'509.60 auf Kosten der Hardwareanschaffungen, welche CHF 3'606.88 über dem Budgetwert liegen. Minderkosten bei den Exkursionen, Schulreisen und Lagern von CHF 11'207.31. Minderkosten bei den Lehrerbesoldungen von CHF 43'128.70. Mehraufwand bei den internen Verrechnungen von CHF 22'108.50, da ab 2025 neu auch die Kosten des Hauptschulleiters verrechnet werden. Mehrertrag von CHF 9'692.05 bei den Entschädigungen des Kantons aufgrund der Schülerzahlen und der damit verbundenen Schülerbeiträgen. Mehrertrag bei den Entschädigungen von Gemeinden (Betriebs- und Gehaltskosten) von CHF 52'353.40, aufgrund der aktuellen Schülerzahlen.
- 2130 Sekundarstufe I: Minderaufwand bei den Aus- und Weiterbildungskosten des Personals von CHF 5'677.50. Minderkosten bei den Lehrmitteln von CHF 14'148.75. Minderkosten bei den Exkursionen, Schulreisen und Lagern von CHF 11'169.30. Minderkosten bei den Lehrerbesoldungen von CHF 42'926.17. Minderkosten bei den Entschädigungen an den Kanton für den Gymnasiumsbesuch von CHF 24'701.70, da die Anzahl der Schüler und Schülerinnen tiefer war. Mehrkosten bei den Entschädigungen an Gemeinden und Gemeindeverbände von CHF 6'203.35, da zusätzliche Schüler und Schülerinnen eine Schule zur Talentförderung besuchen. Mehraufwand bei den internen Verrechnungen von CHF 8'002.15, da ab 2025 neu auch die Kosten des Hauptschulleiters verrechnet werden. Minderertrag bei den Entschädigungen von Gemeinden (Betriebs- und Gehaltskosten) von CHF 64'584.30 aufgrund der tieferen Kosten und der aktuellen Schülerzahlen.
- 2170 Schulliegenschaften Primarschulen und Kindergarten: Mehrkosten beim Heizmaterial von CHF 8'683.20, da die Kosten in den letzten Jahren gestiegen sind. Mehrkosten beim Unterhalt von Hochbauten von CHF 22'086.75 aufgrund einer nicht budgetierten Liftsanierung und diversen nicht budgetierten Reparaturen. Mehraufwand bei den ausserplanmässigen Abschreibungen von CHF 509'640.55, da der Planungskredit an der Urne abgelehnt wurde und die aufgelaufenen Kosten somit abgeschrieben werden müssen. Minderaufwand bei den internen Verrechnungen von CHF 6'550.80 aufgrund des Personalausfalls in der Bauverwaltung. Minderaufwand bei den internen Verrechnungen von Zinsen von CHF 11'142.90, da die Investitionen nicht wie geplant realisiert wurden. Mehrertrag bei den Entschädigungen von Gemeinden von CHF 94'591.25, da sich die Gemeinde Amsoldingen anteilmässig an den Mehrkosten der ausserplanmässigen Abschreibung beteiligt.
- 2176 Schulliegenschaften Oberstufenschulzentrum: Mehrkosten beim Heizmaterial von CHF 11'183.15, da die Kosten in den letzten Jahren gestiegen sind. Mehrkosten auf dem Konto Unterhalt Hochbauten von CHF 12'425.75 durch den Ersatz von Verbunddraffstoren beim Pavillon und der verzögerten Installation der Videoüberwachung im Veloraum. Mehraufwand bei den planmässigen Abschreibungen von Mobilien im Betrag von CHF 5'750.00 aufgrund der Erneuerung der Bühnentechnik im

- Singsaal. Mehrertrag bei den Entschädigungen der Anschlussgemeinden von CHF 31'233.30 aufgrund der Mehrkosten und der aktuellen Schülerzahlen.
- 2180 Tagesbetreuung: Mehraufwand bei den internen Verrechnungen von CHF 10'338.50, da ab 2025 neu auch die Kosten des Hauptschulleiters verrechnet werden. Mehrertrag von CHF 15'107.00 bei den Beiträgen des Kantons aufgrund der gemeldeten Betreuungsstunden und der in Abzug gebrachten Elternbeiträgen.
- 2200 Sonderschulen: Minderkosten bei den Anschaffungen von Hardware von CHF 13'714.30. Minderkosten von CHF 20'746.92 bei den Lehrerbesoldungen. Mehraufwand bei den internen Verrechnungen von CHF 7'776.25, da ab 2025 neu auch die Kosten des Hauptschulleiters verrechnet werden. Mehrertrag von CHF 24'974.33 bei den Entschädigungen des Kantons aufgrund der Schülerzahlen und der damit verbundenen Schülerbeiträgen. Minderertrag bei den Entschädigungen von Gemeinden (Betriebskosten) von CHF 5'395.80 aufgrund der tieferen Betriebskosten. Mehrertrag bei den Entschädigungen von Gemeinden (Gehaltskosten) von CHF 7'234.30 aufgrund der aktuellen Schülerzahlen.

### 3 Kultur, Sport und Freizeit, Kirche

	Jahresrechnung 2025		Budget 2025		Jahresrechnung 2024	
	Aufwand	Ertrag	Aufwand	Ertrag	Aufwand	Ertrag
	99'039.69	11'951.65	114'395.00	12'225.00	131'714.50	14'867.50
<b>Nettoergebnis</b>		<b>87'088.04</b>		<b>102'170.00</b>		<b>116'847.00</b>

- 3210 Bibliotheken: Tieferen Nettokosten der Volksbibliothek von CHF 10'522.37, da diese gemäss Gemeinderatsbeschluss infolge geringer Mitgliederzahlen geschlossen wurde.

### 4 Gesundheit

	Jahresrechnung 2025		Budget 2025		Jahresrechnung 2024	
	Aufwand	Ertrag	Aufwand	Ertrag	Aufwand	Ertrag
	15'906.76	1'514.05	16'090.00	2'030.00	13'390.95	775.50
<b>Nettoergebnis</b>		<b>14'392.71</b>		<b>14'060.00</b>		<b>12'615.45</b>

- 4900 Gesundheitswesen, übriges: Mehrkosten bei den Maschinen, Geräte und Fahrzeuge von CHF 2'650.58, da der Defibrillator, welcher bei der Raiffeisenbank installiert war, neu an der Dorfstrasse 1 montiert wurde.

### 5 Soziale Sicherheit

	Jahresrechnung 2025		Budget 2025		Jahresrechnung 2024	
	Aufwand	Ertrag	Aufwand	Ertrag	Aufwand	Ertrag
	2'262'467.26	116'708.68	2'403'560.00	99'200.00	2'169'157.27	93'371.80
<b>Nettoergebnis</b>		<b>2'145'758.58</b>		<b>2'304'360.00</b>		<b>2'075'785.47</b>

- 5320 Ergänzungsleistungen AHV / IV: Minderkosten beim Lastenausgleich Ergänzungsleistungen von CHF 72'633.00, da die Prognosewerte höher waren als die effektive Abrechnung des Kantons.
- 5450 Leistungen an Familien allgemein: Mehrkosten bei den Betreuungsgutscheinen von netto CHF 2'942.32 aufgrund der eingegangenen Gesuche.

- 5799 Lastenausgleich Sozialhilfe: Minderkosten beim Lastenausgleich Sozialhilfe von CHF 82'797.15, da die Prognosewerte höher waren als die effektive Abrechnung des Kantons.

## 6 Verkehr und Nachrichtenübermittlung

	Jahresrechnung 2025		Budget 2025		Jahresrechnung 2024	
	Aufwand	Ertrag	Aufwand	Ertrag	Aufwand	Ertrag
	788'488.88	120'686.30	818'030.00	102'300.00	798'660.44	111'198.55
<b>Nettoergebnis</b>		<b>667'802.58</b>		<b>715'730.00</b>		<b>687'461.89</b>

- 6150 Gemeindestrassen: Minderaufwand bei den Löhnen des Verwaltungs- und Betriebspersonal von CHF 5'178.55 aufgrund der tieferen Abgrenzung von Ferien und Überzeit per Ende Dezember 2025. Minderkosten beim Unterhalt von Strassen und Verkehrswegen von CHF 10'843.05. Mehrkosten von CHF 7'160.80 beim Unterhalt von Apparaten, Maschinen, etc., da verschiedene Reparaturen an den Salzstreuern notwendig waren. Minderaufwand bei den planmässigen Abschreibungen von Strassen und Verkehrswegen von CHF 5'460.00. Mehrertrag bei den internen Verrechnungen von Dienstleistungen im Betrag von CHF 14'531.00 aufgrund der geleisteten Stunden.
- 6290 Öffentlicher Verkehr, übriges: Mehrkosten bei den Dienstleistungen Dritter (SBB Gemeindetageskarten) von CHF 8'205.15, da der Gemeinderat die Wiedereinführung nach der Budgetgenehmigung beschlossen hat. Die Mehrkosten werden jedoch durch Mehrerträge von CHF 8'637.00 durch den Verkauf wieder kompensiert.
- 6291 Gemeindeanteil Öffentlicher Verkehr: Minderkosten beim Lastenausgleich Öffentlicher Verkehr an den Kanton Bern von CHF 15'100.00.

## 7 Umweltschutz und Raumordnung

	Jahresrechnung 2025		Budget 2025		Jahresrechnung 2024	
	Aufwand	Ertrag	Aufwand	Ertrag	Aufwand	Ertrag
	1'542'717.46	1'650'998.84	1'512'210.00	1'608'870.00	1'438'427.04	1'520'484.26
<b>Nettoergebnis</b>		<b>108'281.38</b>		<b>96'660.00</b>		<b>82'057.22</b>

- 7101 Wasserversorgung: Mehraufwand beim Unterhalt Tiefbauten (Wasserleitungen) von CHF 15'931.15 aufgrund diverser Leitungslecks. Mehraufwand bei den Einlagen in SF Werterhalt von CHF 46'886.50, da der Gemeinderat beschlossen hat die Anschlussgebühren nur noch bis zur Hälfte an die ordentliche Einlage in den Werterhalt anzurechnen. Minderaufwand bei der Einlage in SF Werterhalt (Anschlussgebühren) von CHF 42'448.20 aufgrund der tieferen Anschlussgebühren. Minderaufwand bei den internen Verrechnungen von Dienstleistungen von CHF 10'772.75 aufgrund des Personalausfalls auf der Bauverwaltung. Mehrkosten bei den Beiträgen an Gemeinden und Gemeindeverbände von CHF 9'518.78. Minderertrag bei den wiederkehrenden Erträgen (Grundgebühren) von CHF 11'219.10. Minderertrag bei den Anschlussgebühren von CHF 42'448.20.
- 7201 Abwasserentsorgung: Mehrkosten beim Unterhalt des Kanalisationsnetzes von CHF 26'695.52 aufgrund zusätzlichem nicht budgetiertem Unterhaltsbedarf. Mehraufwand bei den planmässigen Abschreibungen übriger immaterieller Anlagen von CHF 18'950.00, da die budgetierten Kantonsbeiträge (Investitionsrechnung) für die Durchführung der GEP-Massnahmen noch nicht eingegangen sind. Mehraufwand bei den Einlagen in SF Werterhalt von CHF 88'310.00, da der Gemeinderat beschlossen hat die Anschlussgebühren nur noch bis zur Hälfte an die ordentliche Einlage in den Werterhalt anzurechnen. Minderaufwand bei der Einlage in SF Werter-

halt (Anschlussgebühren) von CHF 41'770.00 aufgrund der tieferen Anschlussgebühren. Minderaufwand bei den internen Verrechnungen von Dienstleistungen von CHF 31'514.25 aufgrund des Personalausfalls auf der Bauverwaltung. Minderaufwand bei den Beiträgen an Gemeindeverbände (ARA Thunersee) von CHF 22'345.55, da aus der Schlussabrechnung 2024 ein Guthaben bestand. Minderertrag bei den Anschlussgebühren von CHF 41'770.00. Mehrertrag von CHF 60'585.87 bei der Entnahme aus SF Werterhalt aufgrund der höheren Abschreibungen und Unterhaltsarbeiten.

- 7301 Abfall: Minderaufwand bei den Entsorgungsgebühren des Hauskehrrechts von CHF 6'227.40. Minderaufwand beim Unterhalt übriger Tiefbauten (Sammelplätze) von CHF 12'400.00. Minderertrag bei der Rückerstattung der AVAG-Sackgebühren von CHF 4'891.50.
- 7410 Gewässerverbauungen: Mehrkosten bei den Honoraren für externe Berater, Gutachter und Fachexperten von CHF 3'980.55. Mehrerträge bei den Beiträgen des Kantons und öffentlichen Unternehmungen von gesamthaft CHF 15'833.58 zu Gunsten des Biberkonzepts.
- 7450 Naturgefahren: Minderkosten bei den Dienstleistungen Dritter von CHF 5'066.10.

## 8 Volkswirtschaft

	Jahresrechnung 2025		Budget 2025		Jahresrechnung 2024	
	Aufwand	Ertrag	Aufwand	Ertrag	Aufwand	Ertrag
	2'685.10	85'926.20	3'060.00	86'000.00	2'791.85	81'282.85
<b>Nettoergebnis</b>	<b>83'241.10</b>		<b>82'940.00</b>		<b>78'491.00</b>	

Keine Bemerkungen.

## 9 Finanzen und Steuern

	Jahresrechnung 2025		Budget 2025		Jahresrechnung 2024	
	Aufwand	Ertrag	Aufwand	Ertrag	Aufwand	Ertrag
	1'552'133.08	8'337'197.03	1'355'985.00	8'174'340.00	2'187'225.62	8'323'318.83
<b>Nettoergebnis</b>	<b>6'785'063.95</b>		<b>6'818'355.00</b>		<b>6'136'093.21</b>	

- 9100 Allgemeine Gemeindesteuern: Mehraufwand bei den Wertberichtigungen auf Forderungen von CHF 73'500.00 aufgrund der Steuerausstände. Mehrertrag bei den Einkommenssteuern der natürlichen Personen (inkl. Steuerauscheidungen) von CHF 66'235.15. Mehrertrag bei Vermögenssteuern der natürlichen Personen (inkl. Steuerauscheidungen) von CHF 31'367.85. Mehrertrag bei den Quellensteuern von CHF 20'815.35.
- 9101 Sondersteuern: Obwohl für die Budgetierung der Durchschnitt der letzten Jahre verwendet wurde, liegen die Erträge erneut über den Budgetwerten. Bei den Grundstückgewinnsteuern liegt der Mehrertrag bei CHF 302'501.05, bei den Sonderveranlagungen ist der Mehrertrag CHF 123'609.60.
- 9300 Finanz- und Lastenausgleich: Mehrertrag aus dem Lastenausgleich Disparitätenabbau von CHF 26'707.00 aufgrund der tieferen Steuerkraft der Gemeinde Thierachern.
- 9610 Zinsen: Mehrkosten bei der Verzinsung von langfristigen Finanzverbindlichkeiten von CHF 15'629.00, da im 2024 die Marchzinsabgrenzung nicht vorgenommen wurde. Minderaufwand bei der internen Verrechnung von kalk. Zinsen von CHF 11'553.80, da die Investitionen im Schulbereich nicht wie geplant umgesetzt wurden.

- 9630 Liegenschaften des Finanzvermögens: Minderkosten beim baulichen Unterhalt bei der Liegenschaft Geschäftshaus Dorfstrasse 1 von CHF 252'894.60, da die Attikawohnung nicht in budgetiertem Umfang saniert wurde. Mehraufwand von CHF 74'287.66, da aufgrund des guten Jahresergebnisses ein höherer Betrag in die SF Werterhalt Liegenschaften Finanzvermögen eingelegt wurde. Minderertrag von CHF 17'722.00 bei den Mietzinseinnahmen der Liegenschaft Geschäftshaus, da das Geschäftslokal nur noch teilweise vermietet ist und die Attikawohnung nach der Sanierung erst ab Juni vermietet werden konnte. Minderertrag bei der Entnahme SF Werterhalt von CHF 200'000.00, da die Attikawohnung nicht in budgetiertem Umfang saniert wurde.
- 9900 Nicht aufgeteilte Posten: Minderaufwand bei den zusätzlichen Abschreibungen von CHF 309'610.00, da der Ertragsüberschuss aufgrund der gesetzlichen Vorschriften nicht als zusätzliche Abschreibungen verbucht werden muss.
- 9990 Abschluss: Aufgrund der tiefen Investitionen im Allgemeinen Haushalt wird der Ertragsüberschuss von CHF 604'614.15 nicht als zusätzliche Abschreibungen verbucht, sondern dem Eigenkapital gutgeschrieben.

## 4.2 Investitionsrechnung

	Jahresrechnung 2025		Budget 2025		Jahresrechnung 2024	
	Aufwand	Ertrag	Aufwand	Ertrag	Aufwand	Ertrag
0 Allgemeine Verwaltung	110'904.20	0.00	100'000.00	0.00	24'974.85	0.00
Nettoergebnis		110'904.20		100'000.00		24'974.85
1 Öffentliche Ordnung und Sicherheit	10'404.45	0.00	100'000.00	0.00	21'324.85	0.00
Nettoergebnis		10'404.45		100'000.00		21'324.85
2 Bildung	83'261.50	0.00	1'240'000.00	0.00	192'618.05	0.00
Nettoergebnis		83'261.50		1'240'000.00		192'618.05
3 Kultur, Sport, Freizeit, Kirche	0.00	0.00	0.00	0.00	0.00	0.00
Nettoergebnis						
4 Gesundheit	0.00	0.00	0.00	0.00	0.00	0.00
Nettoergebnis						
5 Soziale Sicherheit	0.00	0.00	0.00	0.00	0.00	0.00
Nettoergebnis						
6 Verkehr	37'883.30	0.00	145'000.00	0.00	91'168.50	0.00
Nettoergebnis		37'883.30		145'000.00		91'168.50
7 Umweltschutz und Raumordnung	558'668.67	5'550.40	658'000.00	50'000.00	704'542.22	0.00
Nettoergebnis		553'118.27		608'000.00		704'542.22
8 Volkswirtschaft	0.00	50'000.00	0.00	0.00	0.00	0.00
Nettoergebnis		50'000.00				
9 Finanzen und Steuern	55'550.40	801'122.12	50'000.00	2'243'000.00	0.00	1'034'628.47
Nettoergebnis		745'571.72		2'193'000.00		1'034'628.47
Total	856'672.52	856'672.52	2'293'000.00	2'293'000.00	1'034'628.47	1'034'628.47
Nettoergebnis						

## 5 SACHGRUPPEN

### 5.1 Erfolgsrechnung

	Jahresrechnung 2025		Budget 2025		Jahresrechnung 2024	
	Aufwand	Ertrag	Aufwand	Ertrag	Aufwand	Ertrag
3 Aufwand	13'385'984.56		13'545'170.00		12'825'456.16	
30 Personalaufwand	1'781'528.68		1'813'795.00		1'744'320.56	
31 Sach- und übriger Betriebsaufwand	2'088'350.72		2'050'095.00		1'951'720.98	
33 Abschreibungen Verwaltungsvermögen	1'240'542.61		714'950.00		702'230.00	
34 Finanzaufwand	264'475.67		490'075.00		1'011'586.09	
35 Einlagen in Fonds und Spezialfinanzierungen	643'778.30		592'800.00		409'261.85	
36 Transferaufwand	6'953'092.02		7'269'945.00		6'714'224.53	
38 Ausserordentlicher Aufwand	116'757.66		352'080.00		42'469.00	
39 Interne Verrechnungen	297'458.90		261'430.00		249'643.15	
4 Ertrag		13'878'817.53		13'479'545.00		13'557'449.72
40 Fiskalertrag		7'503'420.00		6'976'200.00		6'997'493.40
41 Regalien und Konzessionen		85'526.20		86'000.00		80'882.85
42 Entgelte		1'624'177.30		1'693'100.00		1'515'291.03
43 Verschiedene Erträge		179'111.10		179'000.00		179'111.10
44 Finanzertrag		315'094.93		344'700.00		325'965.78
45 Entnahmen aus Fonds und Spezialfinanzierungen		154'633.77		97'500.00		204'747.85
46 Transferertrag		3'719'395.33		3'484'575.00		3'479'324.91
48 Ausserordentlicher Ertrag		0.00		357'040.00		524'989.65
49 Interne Verrechnungen		297'458.90		261'430.00		249'643.15
9 Abschluss	492'832.97			65'625.00	731'993.56	
90 Abschluss Erfolgsrechnung	604'614.15	111'781.18	21'620.00	87'245.00	735'478.67	3'485.11

### 5.1.1 Kommentar

Die Kommentare beziehen sich auf den Gesamthaushalt

#### **30 – Personalaufwand**

Der Personalaufwand liegt mit CHF 1'781'528.68 um CHF 32'266.32 oder 1.8 % unter dem Budget. Hauptgründe für den tieferen Personalaufwand sind tiefere Entschädigungen bei den Tag- und Sitzungsgeldern von Behördenmitgliedern von CHF 9'759.85 sowie tiefere Kosten beim übrigen Personalaufwand inkl. Aus- und Weiterbildung von CHF 13'476.47. Weitere Minderkosten gab es bei den Pensionskassenbeiträgen. Mehrkosten gab es hingegen bei der Personalwerbung durch diverse Stellenausschreibungen.

#### **31 – Sach- und übriger Betriebsaufwand**

Der Sach- und übrige Betriebsaufwand schliesst mit CHF 2'088'350.72 um CHF 38'255.72 oder 1.9 % höher ab als budgetiert. Wesentlichen Mehraufwand gab es bei den Honoraren für externe Berater, Gutachter, Fachexperten aufgrund der benötigten externen Verwaltungsunterstützung (CHF 75'181.24), den Wertberichtigungen auf Forderungen aufgrund höheren Steuerausständen (CHF 73'800.00) sowie dem Unterhalt von Tief- und Hochbauten (CHF 67'893.97). Minderkosten gab es hingegen bei den Dienstleistungen Dritter (CHF 39'508.43), den tatsächlichen Forderungsverlusten (CHF 25'756.90) sowie den Exkursionen, Schulreisen und Lager (CHF 25'488.30).

#### **33 – Abschreibungen**

Das bestehende Verwaltungsvermögen wurde per 1.1.2016 zu Buchwerten in HRM2 übernommen und betrug CHF 3'335'914.31. Dieses wurde innert 10 Jahren linear mit CHF 333'590.00 abgeschrieben. Per 31.12.2025 ist somit sämtliches Verwaltungsvermögen aus HRM1 vollständig abgeschrieben. Die ordentlichen Abschreibungen nach HRM2 für ab 1.1.2016 neu in Betrieb genommene Investitionen liegen mit CHF 397'297.75 um CHF 28'657.75 über dem Vorjahr. Zusätzlich musste aufgrund des abgelehnten Planungskredits für die Sanierung und den Ausbau der Schulanlage Kandermatte eine ausserplanmässige Abschreibung von CHF 509'640.55 vorgenommen werden.

Die gesamten Abschreibungen betragen CHF 1'240'542.61 und liegen grösstenteils aufgrund der ausserplanmässigen Abschreibung um CHF 590'407.39 über dem Budget.

#### **34 – Finanzaufwand**

Der Finanzaufwand liegt mit CHF 264'475.67 um CHF 225'599.33 unter dem budgetierten Betrag. Hauptgrund ist die Sanierung der Attikawohnung Dorfstrasse 1, welche nicht wie budgetiert umfassend saniert wurde. Die Minderkosten beim Gebäudeunterhalt Geschäftshaus betragen so CHF 252'894.60. Mehraufwand gab es hingegen bei der Verzinsung langfristiger Finanzverbindlichkeiten von CHF 15'629.00, da im Vorjahr die Marchzinsabgrenzung nicht vorgenommen wurde.

#### **35 – Einlagen in Fonds und Spezialfinanzierungen**

Die Einlagen in Fonds und Spezialfinanzierung beinhalten die Einlagen in den Werterhalt der Spezialfinanzierungen Wasser und Abwasser. Die Einlagen liegen mit CHF 643'778.30 um CHF 50'978.30 über dem Budgetwert. Grund dafür ist die Praxisanpassung, dass die Anschlussgebühren nur noch bis maximal zur Hälfte der ordentlichen Einlage angerechnet werden. Somit wird nebst den Anschlussgebühren ein zusätzlicher Betrag von mindestens 50 % der ordentlichen Einlage eingelegt.

#### **36 – Transferaufwand**

Mit CHF 6'953'092.02 schliesst der Transferaufwand um CHF 316'852.98 oder 4.4 % tiefer ab als vorgesehen. Die grössten Abweichungen in Form von Minderkosten gab es bei den Lehrergehaltskosten (CHF 95'517.75), beim Lastenausgleich Sozialhilfe (CHF 82'797.15) sowie beim Lastenausgleich Ergänzungsleistungen (CHF 72'633.00).

### **38 – Ausserordentlicher Aufwand**

Der ausserordentliche Aufwand beträgt CHF 116'757.66, budgetiert war ein Aufwand von CHF 352'080.00. Aufgrund der gesetzlichen Vorgaben ist der gesamte Ertragsüberschuss des Allgemeinen Haushalts von CHF 604'614.15 dem Eigenkapital zuzuführen und muss nicht wie budgetiert für zusätzliche Abschreibungen verwendet werden. Der Betrag von CHF 116'757.66 ist die Einlage in den Werterhalt der Liegenschaften des Finanzvermögens, welcher aufgrund des guten Rechnungsergebnis höher festgelegt wurde als budgetiert.

### **39 – Interne Verrechnungen**

Die internen Verrechnungen (ohne Spezialfinanzierungen) liegen mit CHF 297'458.90 um CHF 36'028.90 über dem Budgetwert. Grund dafür ist die erstmalige Verrechnung der Kosten des Hauptschulleiters in die einzelnen Schulstufen und -angebote.

### **40 – Fiskalertrag**

Die Einnahmen aus den Steuern liegen mit CHF 7'503'420.00 um CHF 527'220.00 oder 7.6 % über dem Budget. Im Vergleich zum Vorjahr beträgt die Zunahme CHF 505'926.60 oder 7.2 %. Die Steuererträge der natürlichen Personen liegen um CHF 110'334.60 über dem budgetierten Wert. Die Einkommenssteuern machen dabei mit CHF 58'859.30 mehr als die Hälfte aus. Mehrerträge gab es aber auch bei den Vermögenssteuern und den Quellensteuern. Die Hauptgründe der zusätzlichen Steuereinnahmen liegen aber bei den Vermögensgewinnsteuern, bestehend aus Grundstückgewinnsteuern und Sonderveranlagungen. Die Grundstückgewinnsteuern liegen um CHF 302'501.05 über dem Budgetwert, die Sonderveranlagungen um CHF 123'609.60.

### **41 – Regalien und Konzessionen**

Die Konzessionserträge, welche die BKW AG der Gemeinde zu entrichten hat, liegen mit CHF 85'526.20 um CHF 473.80 unter dem Budget.

### **42 – Entgelte**

Mit CHF 1'624'177.30 liegen die Entgelte um CHF 68'922.70 oder 4.1 % unter dem Budget. Der Hauptgrund liegt dabei bei den um CHF 84'218.20 tieferen Anschlussgebühren in den Bereichen Wasser und Abwasser.

### **43 – Verschiedene Erträge**

Die verschiedenen Erträge beinhalten die Infrastrukturbeiträge aus der Deponie. Mit CHF 179'111.10 liegen diese im Rahmen des Budgets.

### **44 – Finanzertrag**

Der gesamte Finanzertrag beträgt CHF 315'094.93 und liegt somit um CHF 29'605.07 oder 8.6 % unter dem Budget. Der Minderertrag ist auf das nur noch teilweise vermietete Geschäftslokal, die erst ab Juni 2025 wieder vermietete Attikawohnung an der Dorfstrasse 1 sowie die noch nicht eingeführten Nebenkosten bei den Vermietungen in der Zivilschutzanlage Kandermatte zurückzuführen.

### **45 – Entnahme aus Fonds und Spezialfinanzierungen**

Die Entnahme aus Fonds und Spezialfinanzierungen liegt mit CHF 154'633.77 um CHF 57'133.77 über dem budgetierten Wert. Der Mehrertrag begründet sich mit höheren Unterhaltskosten im Bereich Abwasser, welche dem Werterhalt entnommen werden konnten.

### **46 – Transferertrag**

Der Transferertrag beläuft sich gesamthaft auf CHF 3'719'395.33 und liegt somit um CHF 234'820.33 über dem Budget. Die Hauptgründe liegen dabei bei höheren Entschädigungen von Gemeinden unter anderem aufgrund der ausserplanmässigen Abschreibung der Projektkosten Sanierung und Ausbau Schulanlage Kandermatte (CHF 131'676.80) sowie bei den höheren Schülerbeiträgen des Kantons (CHF 51'449.30).

#### **48 – Ausserordentlicher Ertrag**

Die ausserordentlichen Erträge schliessen mit CHF 0.00 um CHF 357'040.00 tiefer ab als budgetiert. Aufgrund der Wertberichtigungen der Liegenschaften im Finanzvermögen wurde die gesamte Neubewertungsreserve bereits in der Jahresrechnung 2024 aufgelöst. Zudem wurde aufgrund der reduzierten Sanierung der Attikawohnung an der Dorfstrasse 1 auf eine Entnahme aus dem Werterhalt verzichtet.

#### **49 – Interne Verrechnungen**

Siehe "39 – Interne Verrechnungen".

## 5.2 Investitionsrechnung

	Jahresrechnung 2025		Budget 2025		Jahresrechnung 2024	
	Aufwand	Ertrag	Aufwand	Ertrag	Aufwand	Ertrag
5 Ausgaben	856'672.52		2'293'000.00		1'034'628.47	
50 Sachanlagen	535'649.62		1'875'000.00		853'598.87	
52 Immaterielle Anlagen	111'428.90		120'000.00		54'070.70	
56 Eigene Investitionsbeiträge	154'043.60		248'000.00		126'958.90	
59 Übertrag an Bilanz	55'550.40		50'000.00		0.00	
6 Einnahmen		856'672.52		2'293'000.00		1'034'628.47
63 Investitionsbeiträge für eigene Rechnung		5'550.40		50'000.00		0.00
64 Rückzahlung von Darlehen		50'000.00		0.00		0.00
69 Übertrag an Bilanz		801'122.12		2'243'000.00		1'034'628.47

## 6 GELDFLUSSRECHNUNG

### Geldflussrechnung

#### Gesamthaushalt

#### Einwohnergemeinde Thierachern

Bezeichnung	CHF	CHF
	2025	2024
<b>Geldfluss aus betrieblicher Tätigkeit</b>		
Ertragsüberschuss / (-) Aufwandüberschuss	492'832.97	731'993.56
Abschreibungen Verwaltungsvermögen	1'240'542.61	702'230.00
Abschreibungen Investitionsbeiträge	14'100.00	9'430.00
Einlagen in das Eigenkapital	116'757.66	42'469.00
(-) Entnahmen aus dem Eigenkapital	0.00	-524'989.65
Verluste aus Verkauf Finanzanlagen FV und Übertragung Finanzanlagen FV ins VV / (-) Gewinne aus Verkauf Finanzanlagen FV	0.00	0.00
Verluste aus Verkauf Sachanlagen FV und Übertragung Sachanlagen FV ins VV / (-) Gewinne aus Verkauf Sachanlagen FV	0.00	0.00
Wertberichtigungen Anlagen FV / (-) Wertberichtigungen Anlagen FV	0.00	808'680.00
Wertberichtigungen Darlehen/Beteiligungen VV	0.00	0.00
(-) Aufwertung VV	0.00	0.00
Abnahme/(-) Zunahme Forderungen	-137'111.74	-85'371.54
Abnahme/(-) Zunahme Vorräte	0.00	0.00
(-) Zunahme/Abnahme aktive Rechnungsabgrenzungen	23'092.52	-94'507.19
Zunahme/(-) Abnahme Laufende Verbindlichkeiten	-19'085.02	42'789.74
(-) Abnahme/Zunahme kurzfr. Rückstellungen	0.00	0.00
Zunahme/(-) Abnahme passive Rechnungsabgrenzungen	29'968.60	-45'580.47
(-) Abnahme/Zunahme langfr. Rückstellungen	0.00	0.00
Zunahme/(-) Abnahme Spezialfinanzierungen im EK und Vorfinanzierungen	489'144.53	204'514.00
<b>Geldfluss aus betrieblicher Tätigkeit</b>	<b>2'250'242.13</b>	<b>1'791'657.45</b>

<b>Geldfluss aus Investitionstätigkeit</b>		
Zahlungen für Nettoinv. Sachanlagen + Immat. Anlagen + Investitionsbeiträge VV	-891'644.07	-996'498.27
(-) Auszahlungen für Darlehen/Beteiligungen VV	0.00	0.00
Einzahlung für Darlehen/Beteiligungen VV	50'000.00	0.00
(-) Kauf Sachanlagen FV	0.00	0.00
Verkauf Sachanlagen FV	0.00	0.00
(-) Investitionen Sachanlagen FV	0.00	0.00
(-) Kauf kurzfristige Finanzanlagen FV	0.00	0.00
Verkauf kurzfristige Finanzanlagen FV	0.00	0.00
(-) Kauf langfristige Finanzanlagen FV	0.00	0.00
Verkauf langfristige Finanzanlagen FV	0.00	0.00
<b>Geldfluss aus Investitionstätigkeit</b>	<b>-841'644.07</b>	<b>-996'498.27</b>

<b>Geldfluss aus Finanzierungstätigkeit</b>		
Zunahme/ (-) Abnahme Kontokorrente mit Dritten	-17'009.36	19'867.05
Aufnahme kurzfristige Finanzverbindlichkeiten	0.00	0.00
(-) Rückzahlung kurzfristige Finanzverbindlichkeiten	-700'000.00	-10'000.00
Aufnahme langfristige Finanzverbindlichkeiten	0.00	0.00
(-) Rückzahlung langfristige Finanzverbindlichkeiten	0.00	0.00
(-) Abnahme/Zunahme Stiftungen, Legate, Zuwendungen im FK sowie Fonds im FK	30'069.88	-2'465.37
<b>Geldfluss aus Finanzierungstätigkeit</b>	<b>-686'939.48</b>	<b>7'401.68</b>

<b>Total Geldfluss</b>	<b>721'658.58</b>	<b>802'560.86</b>
Bestand Flüssige Mittel und kurzfristige Geldanlagen 1.1.	3'604'977.96	2'802'417.10
<b>Bestand Flüssige Mittel und kurzfristige Geldanlagen 31.12.</b>	<b>4'326'636.54</b>	<b>3'604'977.96</b>

## 7 FINANZKENNZAHLEN

### 7.1 Gesamthaushalt

Kennzahl	JR 2025 Wert	Ø 5 Jahre Wert	Kommentar/Interpretation
Nettoverschuldungsquotient	- 78.07 %		<b>Nettoschulden in % des Fiskalertrags (inkl. Finanzausgleich).</b> ≤ 0 % Nettovermögen > 0 % – 50 % geringe Nettoverschuldung > 50 % – 100 % mittlere Nettoverschuldung > 100 % – 150 % erhöhte Nettoverschuldung > 150 % sehr hohe Nettoverschuldung
Selbstfinanzierungsgrad	315.65 %	122.03 %	<b>Selbstfinanzierung in % der Nettoinvestitionen.</b> ≥ 100 % ideal 50 % – 99.9 % problematisch bis vertretbar < 50 % ungenügend
Zinsbelastungsanteil	0.76 %	0.26 %	<b>Nettozinsen in % des laufenden Ertrags.</b> < -1 % extrem tiefer Zinsbelastungsanteil -1 % – 0 % sehr tiefer Zinsbelastungsanteil > 0 % – 1 % tiefer Zinsbelastungsanteil > 1 % – 2 % mittlerer Zinsbelastungsanteil > 2 % erhöhter Zinsbelastungsanteil
Bruttoverschuldungsanteil	40.30 %		<b>Bruttoschuld in % der Gesamtausgaben.</b> ≤ 50 % sehr gut > 50 % – 100 % gut > 100 % – 150 % mittel > 150 % – 200 % schlecht > 200 % kritisch
Investitionsanteil	6.79 %	12.57 %	<b>Bruttoinvestitionen in % der Gesamtausgaben.</b> > 30 % sehr starke Investitionstätigkeit > 20 % – 30 % starke Investitionstätigkeit > 10 % – 20 % mittlere Investitionstätigkeit ≤ 10 % schwache Investitionstätigkeit
Kapitaldienstanteil	10.00 %	6.57 %	<b>Kapitaldienst in % des laufenden Ertrags.</b> < 5 % geringe Belastung 5 % – 15 % tragbare Belastung > 15 % hohe Belastung
Nettoschuld in Franken pro Einwohner	- 2'071.30		≤ 0 Nettovermögen > 0 – 2000 geringe bis mittlere Nettoschuld > 2000 hohe bis sehr hohe Nettoschuld
Selbstfinanzierungsanteil	17.33 %	14.06 %	<b>Selbstfinanzierung in % des laufenden Ertrags.</b> > 15 % gut 5 % – 15 % mittel < 5 % schwach
Bilanzüberschussquotient	85.39 %		≥ 60 % grosser Bilanzüberschussquotient 30 % – 59.9 % mittlerer Bilanzüberschussquotient < 30 % kleiner Bilanzüberschussquotient
Nettozinsbelastungsanteil	- 0.27 %	0.74 %	<b>Finanzaufwand netto in % des Steuerertrags.</b> < -1 % extrem tiefe Nettozinsbelastung -1 % – 0 % sehr tiefe Nettozinsbelastung > 0 % – 1 % tiefe Nettozinsbelastung > 1 % – 2 % mittlere Nettozinsbelastung > 2 % erhöhte Nettozinsbelastung
Massgebliches Eigenkapital pro Einwohner	3'354.14		> 8000 sehr hohes Massgebliches Eigenkapital > 4000 – 8000 hohes Massgebliches Eigenkapital > 2000 – 4000 mittleres Massgebliches Eigenkapital 0 – 2000 geringes Massgebliches Eigenkapital < 0 fehlendes Massgebliches Eigenkapital

## 7.2 Allgemeiner Haushalt

Kennzahl	JR 2025 Wert	Ø 5 Jahre Wert	Kommentar/Interpretation
Selbstfinanzierungsgrad	855.75 %	150.80 %	<b>Selbstfinanzierung in % der Nettoinvestitionen.</b> ≥ 100 % ideal 50 % – 99.9 % problematisch bis vertretbar < 50 % ungenügend

## 7.3 Spezialfinanzierung Feuerwehr

Kennzahl	JR 2025 Wert	Ø 5 Jahre Wert	Kommentar/Interpretation
Selbstfinanzierungsgrad	100.00 %	100.00 %	<b>Selbstfinanzierung in % der Nettoinvestitionen.</b> ≥ 100 % ideal 50 % – 99.9 % problematisch bis vertretbar < 50 % ungenügend Im 2024 keine Investitionen.
Kostendeckungsgrad	90.47 %	105.19 %	<b>Aufwand in % des Ertrags.</b> ≥ 100 % ideal

## 7.4 Spezialfinanzierung Wasserversorgung

Kennzahl	JR 2025 Wert	Ø 5 Jahre Wert	Kommentar/Interpretation
Selbstfinanzierungsgrad	59.39 %	70.19 %	<b>Selbstfinanzierung in % der Nettoinvestitionen.</b> ≥ 100 % ideal 50 % – 99.9 % problematisch bis vertretbar < 50 % ungenügend
Kostendeckungsgrad	88.54 %	98.65 %	<b>Aufwand in % des Ertrags.</b> ≥ 100 % ideal
Werterhaltungsquote	13.79 %	X	<b>Bestand des Werterhalts in % des Wiederbeschaffungswertes.</b>

## 7.5 Spezialfinanzierung Abwasserentsorgung

Kennzahl	JR 2025 Wert	Ø 5 Jahre Wert	Kommentar/Interpretation
Selbstfinanzierungsgrad	168.74 %	50.27 %	<b>Selbstfinanzierung in % der Nettoinvestitionen.</b> ≥ 100 % ideal 50 % – 99.9 % problematisch bis vertretbar < 50 % ungenügend
Kostendeckungsgrad	96.34 %	102.33 %	<b>Aufwand in % des Ertrags.</b> ≥ 100 % ideal
Werterhaltungsquote	24.06 %	X	<b>Bestand des Werterhalts in % des Wiederbeschaffungswertes.</b>

## 7.6 Spezialfinanzierung Abfall

Kennzahl	JR 2025 Wert	Ø 5 Jahre Wert	Kommentar/Interpretation
Selbstfinanzierungsgrad	100.00 %	100.00 %	<b>Selbstfinanzierung in % der Nettoinvestitionen.</b> ≥ 100 % ideal 50 % – 99.9 % problematisch bis vertretbar < 50 % ungenügend Im 2024 keine Investitionen.
Kostendeckungsgrad	99.19 %	103.55 %	<b>Aufwand in % des Ertrags.</b> ≥ 100 % ideal

## 8 ANTRAG DER EXEKUTIVE

### GENEHMIGUNG:

Gemäss Art. 71 GV (170.111) verabschiedet der Gemeinderat die Jahresrechnung 2025 der Einwohnergemeinde Thierachern:

ERFOLGSRECHNUNG	Aufwand <b>Gesamthaushalt</b>	CHF	13'088'525.66
	Ertrag <b>Gesamthaushalt</b>	CHF	13'581'358.63
	Ertragsüberschuss	CHF	492'832.97
davon			
	Aufwand <b>Allgemeiner Haushalt</b>	CHF	11'359'499.01
	Ertrag <b>Allgemeiner Haushalt</b>	CHF	11'964'113.16
	Ertragsüberschuss	CHF	604'614.15
	Aufwand <b>Feuerwehr</b>	CHF	292'388.31
	Ertrag <b>Feuerwehr</b>	CHF	266'945.20
	Aufwandüberschuss	CHF	25'443.11
	Aufwand <b>Wasserversorgung</b>	CHF	614'983.85
	Ertrag <b>Wasserversorgung</b>	CHF	551'750.85
	Aufwandüberschuss	CHF	63'233.00
	Aufwand <b>Abwasserentsorgung</b>	CHF	606'150.79
	Ertrag <b>Abwasserentsorgung</b>	CHF	584'774.12
	Aufwandüberschuss	CHF	21'376.67
	Aufwand <b>Abfall</b>	CHF	215'503.70
	Ertrag <b>Abfall</b>	CHF	213'775.30
	Aufwandüberschuss	CHF	1'728.40
INVESTITIONSRECHNUNG	Ausgaben	CHF	801'122.12
	Einnahmen	CHF	55'550.40
	Nettoinvestitionen	CHF	745'571.72
NACHKREDITE gemäss Ziffer 1.1.5		CHF	1'193'950.93

## **ANTRAG:**

Der Gemeindeversammlung wird beantragt, die Jahresrechnung 2025 zu genehmigen.

Thierachern, 30. März 2026

**Einwohnergemeinde Thierachern**

Der Gemeinderatspräsident

Der Gemeindeschreiber

Sven Heunert

Bernhard Rufer

Der Finanzverwalter

Michael Aeberhard

## 9 BESTÄTIGUNGSBERICHT



Tel. +41 34 421 88 11  
www.bdo.ch  
burgdorf@bdo.ch

BDO AG  
Farbweg 11  
3400 Burgdorf

### Bericht des Rechnungsprüfungsorgans zur Jahresrechnung 2025

An die Gemeindeversammlung der

**Einwohnergemeinde Thierachern**

#### *Prüfungsurteil*

Als Rechnungsprüfungsorgan haben wir die Jahresrechnung der Einwohnergemeinde Thierachern, bestehend aus Berichterstattung, Bilanz, Erfolgsrechnung, Investitionsrechnung, Geldflussrechnung und Anhang für das am 31. Dezember 2025 abgeschlossene Rechnungsjahr geprüft.

Nach unserer Beurteilung entspricht die Jahresrechnung für das am 31. Dezember 2025 abgeschlossene Rechnungsjahr den kantonalen und kommunalen gesetzlichen Vorschriften.

#### *Grundlage für das Prüfungsurteil*

Wir haben unsere Abschlussprüfung in Übereinstimmung mit den gesetzlichen Vorschriften und der Arbeitshilfe für Rechnungsprüfungsorgane (AH RPO, Ausgabe 2016) durchgeführt. Unsere Verantwortlichkeiten nach diesen Vorschriften sind im Abschnitt "Verantwortlichkeiten des Rechnungsprüfungsorgans für die Prüfung der Jahresrechnung" unseres Berichts weitergehend beschrieben. Wir sind von der Gemeinde Thierachern unabhängig in Übereinstimmung mit den kantonalen und kommunalen gesetzlichen Vorschriften und den Anforderungen des Berufsstands, und wir haben unsere sonstigen beruflichen Verhaltenspflichten in Übereinstimmung mit diesen Anforderungen erfüllt.

#### *Verantwortlichkeiten des Gemeinderates für die Jahresrechnung*

Der Gemeinderat ist verantwortlich für die Aufstellung einer Jahresrechnung in Übereinstimmung mit den kantonalen und kommunalen gesetzlichen Vorschriften und für die internen Kontrollen, die der Gemeinderat als notwendig feststellt, um die Aufstellung einer Jahresrechnung zu ermöglichen, die frei von wesentlichen falschen Darstellungen aufgrund von dolosen Handlungen oder Irrtümern ist.

#### *Verantwortlichkeiten des Rechnungsprüfungsorgans für die Prüfung der Jahresrechnung*

Unsere Ziele sind, hinreichende Sicherheit darüber zu erlangen, ob die Jahresrechnung als Ganzes frei von wesentlichen falschen Darstellungen aufgrund von dolosen Handlungen oder Irrtümern ist, und einen Bericht abzugeben, der unser Prüfungsurteil beinhaltet. Hinreichende Sicherheit ist ein hohes Mass an Sicherheit, aber keine Garantie dafür, dass eine in Übereinstimmung mit den kantonalen und kommunalen gesetzlichen Vorschriften und der Arbeitshilfe für Rechnungsprüfungsorgane (AH RPO, Ausgabe 2016) durchgeführte Abschlussprüfung eine wesentliche falsche Darstellung, falls eine solche vorliegt, stets aufdeckt. Falsche Darstellungen können aus dolosen Handlungen oder Irrtümern resultieren und werden als wesentlich gewürdigt, wenn von ihnen einzeln oder insgesamt vernünftigerweise erwartet werden könnte, dass sie die auf der Grundlage dieser Jahresrechnung getroffenen wirtschaftlichen Entscheidungen von Nutzern beeinflussen.

Als Teil einer Abschlussprüfung in Übereinstimmung mit der Arbeitshilfe für Rechnungsprüfungsorgane (AH RPO, Ausgabe 2016) üben wir während der gesamten Abschlussprüfung pflichtgemässes Ermessen aus und bewahren eine kritische Grundhaltung. Darüber hinaus:

- Identifizieren und beurteilen wir die Risiken wesentlicher falscher Darstellungen in der Jahresrechnung aufgrund von dolosen Handlungen oder Irrtümern, planen und führen Prüfungshandlungen als Reaktion auf diese Risiken durch sowie erlangen Prüfungsnachweise, die ausreichend und geeignet sind, um als Grundlage für unser Prüfungsurteil zu dienen. Das Risiko, dass aus dolosen Handlungen resultierende wesentliche falsche Darstellungen nicht aufgedeckt werden, ist höher als ein aus Irrtümern resultierendes, da dolose Handlungen kollusives Zusammenwirken, Fälschungen, beabsichtigte Unvollständigkeiten, irreführende Darstellungen oder das Ausserkraftsetzen interner Kontrollen beinhalten können.
- Gewinnen wir ein Verständnis von den für die Prüfung relevanten Internen Kontrollen, um Prüfungshandlungen zu planen, die unter den gegebenen Umständen angemessen sind, jedoch nicht mit dem Ziel, ein Prüfungsurteil zur Wirksamkeit des Internen Kontrollsystems der Gemeinde abzugeben.
- Beurteilen wir die Angemessenheit der angewandten Rechnungslegungsmethoden sowie die Vertretbarkeit der dargestellten geschätzten Werte in der Rechnungslegung und damit zusammenhängenden Angaben.



Wir kommunizieren mit dem Gemeinderat unter anderem über den geplanten Umfang und die geplante zeitliche Einteilung der Abschlussprüfung sowie über bedeutsame Prüfungsfeststellungen, einschliesslich etwaiger bedeutsamer Mängel im Internen Kontrollsystem, die wir während unserer Abschlussprüfung identifizieren.

*Berichterstattung aufgrund weiterer gesetzlicher Vorschriften*

Wir bestätigen, dass wir die Anforderungen an die Befähigung gemäss Art. 123 GV erfüllen und keine mit unserer Unabhängigkeit nicht vereinbare Sachverhalte vorliegen.

Wir beantragen, die Jahresrechnung per 31. Dezember 2025 mit Aktiven und Passiven von CHF 22'948'958.60 und einem Ertragsüberschuss (Gesamthaushalt) von CHF 492'832.97 zu genehmigen.

Burgdorf, 10. April 2026

BDO AG

ppa. Maik Morf

Leitender Revisor  
Zugelassener Revisionsexperte

i.V. Ruby Albala

## 10 GENEHMIGUNG DER JAHRESRECHNUNG

Die Gemeindeversammlung der Einwohnergemeinde Thierachern hat die Jahresrechnung 2025 am 15. Juni 2026 gemäss dem vorstehenden Antrag des Gemeinderates vom 30. März 2026 genehmigt.

Thierachern, 15. Juni 2026

**Einwohnergemeinde Thierachern**

Der Gemeindeversammlungsleiter

Der Gemeinderatspräsident

André Schneeberger

Sven Heunert

Der Gemeindeschreiber

Bernhard Rufer

# 11 ANHANG

## 11.1 Regelwerk

### 11.1.1 Angewendetes Regelwerk

Der Rechnungsabschluss der Gemeinde Thierachern ist in Übereinstimmung mit den geltenden kantonalen gesetzlichen Grundlagen erstellt worden.

- Gemeindegesetz (GG, BSG 170.11)
- Gemeindeverordnung (GV, BSG 170.111)
- Direktionsverordnung über den Finanzhaushalt der Gemeinden (FHDV, BSG 170.511)

Diese orientieren sich gemäss Art. 70 Absatz 1 GG am Harmonisierten Rechnungslegungsmodell für die Kantone und Gemeinden, HRM2, laut Handbuch der Konferenz der Kantonalen Finanzdirektoren. Die kantonalen Bestimmungen weichen in einzelnen Bereichen von den Empfehlungen des HRM2 ab. Das Amt für Gemeinden und Raumordnung stellt eine Auflistung dieser Ausnahmen zur Verfügung unter [www.be.ch/gemeinden](http://www.be.ch/gemeinden) > Rubrik Gemeindefinanzen > HRM2 > Praxishilfen.

### 11.1.2 Bewertung Finanzvermögen

Vermögenswerte im Finanzvermögen werden bilanziert, wenn sie einen künftigen Nutzen erbringen und ihr Wert verlässlich ermittelt werden kann. Sie werden bei erstmaliger Bilanzierung zu Anschaffungs- bzw. Herstellungskosten bilanziert. Entstehen der Gemeinde keine Kosten, wird zum Verkehrswert zum Zeitpunkt des Zugangs bilanziert. Folgebewertungen erfolgen zum Verkehrswert am Bilanzstichtag, wobei eine systematische Neubewertung bei Liegenschaften mit Ausnahme von Baurechten alle fünf Jahre oder bei Änderung des amtlichen Werts, bei allen anderen Vermögenswerten jährlich erfolgt. Die Bilanzwerte sind bei eingetretenen dauerhaften Wertminderungen oder Verlusten sofort zu berichtigen.

### Folgebewertung Finanzvermögen

Das Finanzvermögen wurde gemäss Anhang 1 der GV neu bewertet.

Bilanzkonto	Bezeichnung	Auf-/Abwertung in CHF	Bewertungsmethode (Anhang 1, GV)	Leztmalige Bewertung
10800.01	Unterer Schwand, Parz. Nr. 8	0.00	amtlicher Wert x 1.4	31.12.2025
10800.02	Räbgässli, Parz. Nr. 125	0.00	amtlicher Wert x 1.4	31.12.2025
10800.03	Mülimatt, Parz. Nr. 503	0.00	amtlicher Wert x 1.4	31.12.2025
10800.04	Mülimatt, Parz. Nr. 504	0.00	amtlicher Wert x 1.4	31.12.2025
10800.05	Mülimatt, Parz. Nr. 579	0.00	amtlicher Wert x 1.4	31.12.2025
10800.06	Zälg, Parzelle Nr. 538	0.00	Anschaffungskosten	31.12.2020
10800.07	Zälg, Parzelle Nr. 539	0.00	Anschaffungskosten	31.12.2020
10800.08	Husmatte, Parzelle Nr. 435	0.00	amtlicher Wert x 1.4	31.12.2025

10840.01	Dorfstrasse 1, Parz. Nr. 192	0.00	Verkehrswertschätzung	31.12.2024
10840.02	Fritz-Indermühleweg 8 und 8a, Parz. 411	0.00	Verkehrswertschätzung	31.12.2024
10840.03	Schwandstrasse 2, Einstellhallenplätze und Bastelraum, Parz. 354	0.00	amtlicher Wert x 1.4	31.12.2025

### 11.1.3 Bewertung Verwaltungsvermögen

Vermögenswerte im Verwaltungsvermögen werden bilanziert, wenn sie einen künftigen mehrjährigen öffentlichen Nutzen hervorbringen und ihr Wert verlässlich ermittelt werden kann.

Sie werden zu Anschaffungs- bzw. Herstellkosten nach der Nettomethode bilanziert und nach der definierten Nutzungsdauer linear abgeschrieben. Entstehen der Gemeinde keine Kosten, wird zum Verkehrswert zum Zeitpunkt des Zugangs bilanziert. Die Bilanzwerte sind bei eingetretenen dauerhaften Wertminderungen oder Verlusten sofort zu berichtigen. Die geltenden Anlagekategorien und Nutzungsdauern sind in Anhang 2 GV umschrieben.

### 11.1.4 Aktivierungsgrenzen

Allgemeiner Haushalt	50'000.00
Spezialfinanzierungen	50'000.00

### 11.1.5 Bestehendes Verwaltungsvermögen

Seit dem Übergang auf HRM2 im Jahr 2016 wird das bestehende Verwaltungsvermögen linear über 10 Jahre abgeschrieben. Davon ausgenommen sind die Positionen gemäss Ziffer 4.1.3 der Übergangsbestimmungen der GV.

## 11.2 Grundlagen der Jahresrechnung

Als Grundlagen für die Jahresrechnung 2025 dienen das Budget 2025 und die Jahresrechnung 2024, die wie folgt beschlossen wurden:

	<b>Budget 2025</b>	<b>Jahresrechnung 2024</b>
Gemeinderat	14.10.2024	31.03.2025
Bestätigungsbericht Rechnungsprüfungsorgan		17.04.2025
Gemeindeversammlung (resp. Urnenabstimmung)	02.12.2024	16.06.2025

## 11.3 Eigenkapitalnachweis

Eigenkapitalnachweis Einwohnergemeinde Thierachern

in Tausend CHF

Eigenkapital per 01.01.2025			Veränderungsnachweis			Eigenkapital per 31.12.2025					
		CHF	Erhöhung (+) durch		CHF	Reduktion (-) durch		CHF			
<b>29</b>	<b>Eigenkapital</b>	<b>16'169</b>			<b>1'365</b>			<b>-266</b>	<b>29</b>	<b>Eigenkapital</b>	<b>17'268</b>
290	Verpflichtungen (+) bzw. Vorschüsse (-) gegenüber Spezialfinanzierungen	2'254	Einlagen in SF EK		0	Entnahmen aus SF EK		-112	290	Verpflichtungen (+) bzw. Vorschüsse (-) gegenüber Spezialfinanzierungen	2'142
29000	SF Feuerwehr zweiseitig	428	9010.71			9011.71		-25	29000	SF Feuerwehr zweiseitig	403
29001	SF Wasserversorgung	636	9010.11			9011.11		-63	29001	SF Wasserversorgung	573
29002	SF Abwasserentsorgung	767	9010.21			9011.21		-21	29002	SF Abwasserentsorgung	745
29003	SF Abfall	423	9010.31			9011.31		-2	29003	SF Abfall	421
293	Vorfinanzierungen	6'255	Einlagen in Vorfinanzierungen EK		761	Entnahmen aus Vorfinanzierungen des EK		-155	293	Vorfinanzierungen	6'860
29300	Liegenschaften FV Werterhalt	228	3893.01		117	4893.01		0	29300	Liegenschaften FV Werterhalt	345
29301	Wasserversorgung Werterhalt	1'439	3510.xx		299	4510.11		-47	29301	Wasserversorgung Werterhalt	1'691
29302	Abwasserentsorgung Werterhalt	4'587	3510.xx		345	4510.21		-107	29302	Abwasserentsorgung Werterhalt	4'825
294	Reserven	2'449	Einlagen		0	Entnahmen		0	294	Reserven	2'449
29400	Zusätzliche Abschreibungen	2'449	3894.01		0	4894.01		0	29400	Zusätzliche Abschreibungen	2'449
296	Neubewertungsreserve Finanzvermögen	0	Einlagen		0	Entnahmen		0	296	Neubewertungsreserve Finanzvermögen	0
29600	Neubewertungsreserve FV	0	3896.01		0	4896.01		0	29600	Neubewertungsreserve FV	0
29601	Schwankungsreserve	0	3896.01		0	4896.01		0	29601	Schwankungsreserve	0
298	Übriges Eigenkapital	0	3898	Einlagen übriges Eigenkapital	0	4898	Entnahmen übriges Eigenkapital	0	298	Übriges Eigenkapital	0
299	Bilanzüberschuss/-Fehlbetrag	5'211	2990	<b>Jahresergebnis Überschuss (+) Defizit (-)</b>	<b>605</b>				299	Bilanzüberschuss/-Fehlbetrag	5'816

## 11.4 Stellenetat

	Besetzte Stellen in %		Veränderung in %	Bemerkungen
	31.12.2025	31.12.2024		
Verwaltung	480	430	50	Teilvakanz Ende 2024 infolge Pensionierung der Gemeindegemeinderin
Schulleitung und -verwaltung	130	130	0	
Schulliegenschaften	345	345	0	Anpassung der Anstellungen an den Betreuungsbedarf
Tageschule	176	179	-3	
Werkhof	190	190	0	
<b>Total</b>	<b>1'321</b>	<b>1'274</b>	<b>47</b>	
Lernende Verwaltung	100	100	0	

## 11.5 Rückstellungsspiegel

### 205 Kurzfristige Rückstellungen

Konto	Bezeichnung	Buchwert 01.01.2025	Veränderung			Buchwert 31.12.2025	Kommentar
			Bildung	Verwendung	Auflösung		
	keine						

### 208 Langfristige Rückstellungen

Konto	Bezeichnung	Buchwert 01.01.2025	Veränderung			Buchwert 31.12.2025	Kommentar
			Bildung	Verwendung	Auflösung		
	keine						

<b>Total kurzfristige Rückstellungen</b>	0.00	0.00	0.00	0.00	0.00
<b>Total langfristige Rückstellungen</b>	0.00	0.00	0.00	0.00	0.00
<b>Total Rückstellungen</b>	<b>0.00</b>	<b>0.00</b>	<b>0.00</b>	<b>0.00</b>	<b>0.00</b>

## 11.6 Beteiligungsspiegel

Beteiligungen (im Sinne der öffentlichen Aufgabenerfüllung)											
Name, Sitz Rechtsform	Tätigkeitsgebiet	Nominalkapital (100%)	Eigentumsanteil	Stimmanteil - E: Exekutive - L: Legislative	Wesentliche Beteiligte	Buchwert per 31.12.	Anschaffungs- wert	Wesentliche Beteiligungen der Organisation	Rechnungslegungs- norm; Aussage zur Jahresrechnung	Zahlungsströme Berichtsjahr	Spezifische Risiken
<b>Gemeindeeigene Unternehmen (Anstalten) gem. Art. 64 Abs. 1 Bst. b GG</b>											
Keine gemeindeeigenen Unternehmen											
<b>Öffentlich-rechtliche Organisationen der interkommunalen Zusammenarbeit (Gemeindeverbände, Anstalten etc.)*</b>											
ARA Thunersee, Uetendorf, Gemeindeverband	Abwasserreinigung			Delegierter: L: A. Berger drei Stimmen (Art. 25 des OGR)	Total 36 Gemeinden mit über 100'000 Einwohnern. Unter anderem Thun, Steffisburg, Spiez, etc.				HRM2	Betriebsbeitrag (2024: 63'026.45 exkl. MWST) und Investitionsbeitrag (2024: 167'235.60 exkl. MWST)	Haftung der Verbandsgemeinden gegenüber Dritten im Verhältnis ihrer Beiträge der letzten drei Jahre. Die Gemeinden haften solidarisch.
Gemeindeverband Obergurnigel, Uetendorf	Waldbewirtschaftung			Vorstand: E: D. Glauser Delegierter: L: P. Haldemann eine Stimme pro angefangenen 500 Einwohner	Total 7 Gemeinden mit über 15'000 Einwohner (Forst- Länggenbühl, Gurzelen, Seftigen, Thierachern, Uebeschi, Uetendorf und Utigen)				HRM2	Aufwandüberschuss (2025: 0.00)	Übernahme Aufwandüberschuss im Verhältnis der Einwohner.
Kulturförderung Region Thun, Gemeindeverband, Thun	Kulturförderung			Delegierte: L: S. Wenger eine Stimme (Art. 28 des OGR)	Einwohnergemeinden der Verwaltungs- kreises Thun				HRM2	Betriebsbeitrag (2025: 16'397.85)	Zwangsmitgliedschaft. Für Verbandsschulden haftet das Ver- bandsvermögen.
Thuner Amtsanzeiger, Thun, Gemeindeverband	Herausgabe Thuner Amtsanzeiger als amtliches Publikationsorgan			Delegierter: L: S. Heunert eine Stimme (Art. 11 des OGR)	Einwohnergemeinden der Verwaltungs- kreises Thun				HRM2	Gewinnanteil (2025: 6'000.00)	Betriebsverlust wird von den Gemeinden nach Wohnbevöl- kerung getragen. Die Gemeinden haften solidarisch.
Wasserversorgung Gemeindeverband Blattenheid, Blumenstein	Wasserversorgung			Vorstand: E: H.P. Bigler Delegierter: L: A. Berger eine Stimme pro angefangenen 500 Einwohner	Total 16 Gemeinde plus 2 Vertragspartner mit über 22'500 Einwohner				HRM2	Betriebsbeitrag (2025: 151'486.38 exkl. MWST) und Nacheinkauf von CHF 300.00 pro zusätzlicher Einwohner alle 5 Jahre (2025: 0.00)	Die Gemeinden haften solidarisch.
<b>Juristische Personen des Privatrechts*</b>											
AG für Abfallverwertung AVAG, Thun	Kehrichtbeseitigung	3'400'000	0.29% 100 Aktien à 100.00	Delegierter: L: P. Haldemann		10'000	10'000	SOGES	OR	Entsorgungsgebühren (2025: 57'746.80 exkl. MWST gem. Kto. 10110.01)	Aktienkapital
Verein Entwicklungsraum Thun, Thun	Förderung der Region als soziale, wirtschaftliche und ökologische Gemeinschaft			Delegierter: L: S. Heunert eine Stimme pro angefangenen 2'000 Einwohner	Thun, Steffisburg, etc.				OR	Mitgliederbeitrag (2025: 8'834.00)	Haftung gem. Art. 27 der Statuten mit dem Vereinsvermögen
Verkehrsbetriebe STI AG, Thun	Transport von Personen, Gepäck und Gütern	1'600'000	0.43% 69 Aktien à 100.00	Delegierter: L: D. Zeller		1	6'900		OR	keine	Aktienkapital

<b>Beteiligungen (im Sinne der öffentlichen Aufgabenerfüllung)</b>											
Name, Sitz Rechtsform	Tätigkeitsgebiet	Nominalkapital (100%)	Eigentumsanteil	Stimmanteil - E: Exekutive - L: Legislative	Wesentliche Beteiligte	Buchwert per 31.12.	Anschaffungswert	Wesentliche Beteiligungen der Organisation	Rechnungslegungs- norm; Aussage zur Jahresrechnung	Zahlungsströme Berichtsjahr	Spezifische Risiken
<b>Mitgliedschaften in einfachen Gesellschaften, Kollektiv- und Kommanditgesellschaften*</b>											
Keine.											
<b>Vertragliche Beziehungen zur Erfüllung von Gemeindeaufgaben*</b>											
Besondere Massnahmen Sitzgemeindemodell mit Sitzgemeinde Thierachern	Massnahmen in den Bereichen integrative Förderung, Logopädie, Psychomotorik, DAZ, etc.				EG Amsoldingen, Blumenstein, Pohlern, Stocken-Höfen, Uebeschi und Thierachern					Schulkostenbeiträge (im Verhältnis der Schülerzahlen)	
Friedhof Thierachern Sitzgemeindemodell mit Sitzgemeinde Thierachern	Friedhofwesen				EG Uebeschi und Thierachern					Gemeindebeitrag (im Verhältnis der Einwohner)	
Regionale Offene Jugendarbeit Sitzgemeindemodell mit Sitzgemeinde Uetendorf	Führung der Regionalen Offenen Jugendarbeit				EG Amsoldingen, Stocken-Höfen, Uebeschi, Uetendorf, Uttigen und Thierachern.					Gemeindebeitrag (im Verhältnis der Einwohner) (2025: 21'851.25)	
Regionale Schulsozialarbeit Sitzgemeindemodell mit Sitzgemeinde Uetendorf	Aufbau, Betrieb und Erhaltung der Schulsozialarbeit in den Gemeinden				EG Amsoldingen, Stocken-Höfen, Thierachern, Uebeschi Uetendorf und Uttigen					Gemeindebeitrag (nach Stellenpensum der Schulstandorte) (2025: Aufwand 59'152.25; Ertrag 18'012.55)	
Regionaler Sozialdienst Uetendorf Sitzgemeindemodell mit Sitzgemeinde Uetendorf	Führung eines Regionalen Sozialdienstes				EG Amsoldingen, Stocken-Höfen, Uetendorf, Uttigen, Zwieselberg und Thierachern					Betriebskostenbeitrag (50 % nach Einwohner; 50 % nach Fällen) (2025: 34'511.90)	
RFO Thierachern-Regio Sitzgemeindemodell mit Sitzgemeinde Thierachern	Führungsorgan zur Be- wältigung von Katastrophen und Nollagen				EG Reutigen, Stocken- Höfen, Uebeschi und Thierachern					Gemeindebeiträge (je 1/3 der Nettokosten nach Anzahl Gemeinden und 2/3 nach Einwohner)	
Schule Thierachern Sitzgemeindemodell mit Sitzgemeinde Thierachern	Kindergarten und Unterstufe				EG Amsoldingen und Thierachern					Schulkostenbeiträge (im Verhältnis der Schülerzahlen)	
Schule Thierachern Sitzgemeindemodell mit Sitzgemeinde Thierachern	Sekundarstufe				EG Amsoldingen, Stocken-Höfen, Uebeschi und Thierachern					Schulkostenbeiträge (im Verhältnis der Schülerzahlen)	
Tierkörpersammelstelle Sitzgemeindemodell mit Sitzgemeinde Thun	Tierkörpersammelstelle				Total 20 Gemeinden. Unter anderem Thun und Steffisburg.					Betriebskostenbeitrag nach Gewicht (2025: 6'220.85)	
ZSO Steffisburg-regio Sitzgemeindemodell mit Sitzgemeinde Steffisburg	Zwischschutz				24 Gemeinden. Unter anderem Heimberg, Steffisburg Uetenorf, Wattenwil, etc.					Gemeindebeitrag (2025: 38'899.35)	

## 11.7 Gewährleistungsspiegel

Name, Sitz, Rechtsform	Eigentümer wesentliche Miteigentümer	Angaben zu den gesicherten Leistungen Art, Betrag, Verfall, Zinsangaben usw.)	Zahlungsströme im Berichtsjahr	Spezifische zusätzliche Angaben
<b>Privatrechtliche Unternehmen (nach OR/ZGB)</b>				
PK Previs, Bern, Stiftung	Versicherte	Nachschusspflicht bei Unterdeckung, Sanierungsmassnahmen je nach Deckungsgrad	Prämien	Deckungsgrad per 31.12.2024: 107.77 %
<b>Öffentlich-rechtliche Unternehmen (nach Gemeindegesetz)</b>				
keine				
<b>Öffentlich-rechtliche Verträge</b>				
keine				
<b>Weitere Verpflichtungen (Altlasten, Leasing usw.)</b>				
Gemeindeanteil Lastenverteilung Sozialhilfeaufwendungen		Anteil 2025 ca. CHF 1'560'000.00		Periodengerechte Abgrenzung fehlt

## 11.8 Anlagespiegel

Einwohnergemeinde Thierachern

Anlagespiegel  
Finanzvermögen

2025

		108 Finanzvermögen Sachanlagen					
		1080	1084	1086	1087	1089	
		Grundstücke unüberbaut	Gebäude Finanzvermögen	Mobilien des Finanz- vermögens	Anlagen im Bau Finanzvermögen	Übrige Sachanlagen FV	
Anschaffungskosten	Anlagewert	01.01. 2025	54'986.15	3'373'960.00			
	Zuwachs/ Zugänge	2025					
	Abgänge	2025					
	Umgliederungen	2025					
	Anlagewert	31.12. 2025	54'986.15	3'373'960.00	0.00	0.00	0.00
kumulierte Wertberichtigungen	Stand per	01.01. 2025					
	Wertminderungen	2025					
	Aufwertungen	2025					
	Umgliederungen	2025					
	Stand per	31.12. 2025	0.00	0.00	0.00	0.00	0.00
Buchwerte	<b>Buchwert netto</b>	<b>31.12. 2025</b>	<b>54'986.15</b>	<b>3'373'960.00</b>	<b>0.00</b>	<b>0.00</b>	<b>0.00</b>
	davon Anlagen in Leasing	31.12. 2025					
	Versicherungswerte	31.12. 2025		9'287'600.00			

		140 Sachanlagen Verwaltungsvermögen									
			1400	1401	1402	1403	1404	1405	1406	1407	1409
			Grundstücke unbebaut	Strassen/ Verkehrswege	Wasserbau	Tiefbauten übrige	Hochbauten	Waldungen/ Alpen	Mobilien	Anlagen im Bau	Übrige Sachanlagen* (ohne 14099)
Anschaffungskosten	Anlagewert	01.01. 2025	1'687'134.75	4'782'374.24	38'023.54	3'249'043.10	2'199'639.51	0.00	690'813.15	703'159.07	188'394.80
	Zuwachs/ Zugänge	2025		224.80		451'070.64	520'045.00			519'715.17	
	Abgänge	2025				2'775.00				958'181.19	
	Umgliederungen	2025									
	Anlagewert	31.12. 2025	1'687'134.75	4'782'599.04	38'023.54	3'697'338.74	2'719'684.51	0.00	690'813.15	264'693.05	188'394.80
kumulierte ordentliche Abschreibungen	Stand per	01.01. 2025	0.00	-779'100.00	-4'560.00	-186'390.00	-424'690.00	0.00	-343'110.00	0.00	-144'920.00
	Planmässige Abschreibungen	2025		122'520.00	760.00	48'350.00	86'000.00		64'522.45		18'850.00
	Ausserplanmässige Abschreibungen	2025					509'640.55				
	Wertkorrekturen	2025									
	Stand per	31.12. 2025	0.00	-901'620.00	-5'320.00	-234'740.00	-1'020'330.55	0.00	-407'632.45	0.00	-163'770.00
Buchwerte	<b>Buchwert netto</b>	<b>31.12. 2025</b>	<b>1'687'134.75</b>	<b>3'880'979.04</b>	<b>32'703.54</b>	<b>3'462'598.74</b>	<b>1'699'353.96</b>	<b>0.00</b>	<b>283'180.70</b>	<b>264'693.05</b>	<b>24'624.80</b>
	davon Anlagen in Leasing	31.12. 2025									
	Versicherungswerte	31.12. 2025					36'245'800.00				

\* darin nicht enthalten ist das bestehende VV bei Einführung von HRM2:

	Saldo per 01.01. 2025		Kumulierte Wertberichtigungen	Saldo per 31.12. 2025	
Allgemeiner Haushalt	14099.0X	3'335'914.31	14099.99	3'335'914.31	0.00
<b>Total</b>		<b>3'335'914.31</b>		<b>3'335'914.31</b>	<b>0.00</b>

			142 Immaterielle Anlagen VV			144 Darlehen VV	145 Beteiligungen VV	146 Investitionsbeiträge VV
			1420	1427	1421 & 1429	1441-1447	1452-1456	1460-1469
			Informatik	Immat. Anlagen in Realisierung	übrige immaterielle Anlagen	Darlehen	Beteiligungen	Investitionen
Anschaffungskosten	Anlagewert	01.01. 2025	54'030.70	0.00	244'162.85	50'000.00	10'203.00	346'046.35
	Zuwachs/ Zugänge	2025	110'904.20		524.70			154'043.60
	Abgänge	2025				50'000.00		
	Umgliederungen	2025						
	Anlagewert	31.12. 2025	164'934.90	0.00	244'687.55	0.00	10'203.00	500'089.95
kumulierte ordentliche Abschreibungen	Stand per	01.01. 2025	-10'800.00	0.00	-183'700.00			-39'610.00
	Planmässige Abschreibungen	2025	33'350.00		22'945.30			14'100.00
	Ausserplanmässige Abschreibungen	2025						
	Wertkorrekturen	2025						
	Stand per	31.12. 2025	-44'150.00	0.00	-206'645.30	0.00	0.00	-53'710.00
Buchwerte	<b>Buchwert netto</b>	<b>31.12. 2025</b>	<b>120'784.90</b>	<b>0.00</b>	<b>38'042.25</b>	<b>0.00</b>	<b>10'203.00</b>	<b>446'379.95</b>
	davon Anlagen in Leasing	31.12. 2025						
	Versicherungswerte	31.12. 2025						

## 11.9 Kreditkontrolle

### 11.9.1 Verpflichtungskredite für Investitionen

Konto-Nr.	Kreditbeschluss			Objektbezeichnung	Kreditkontrolle							
	Organ	Datum	Kreditsumme (brutto)		in CHF							
					Kumulierte Ausgaben 01.01.2025	Investitionsausgaben	Kumulierte Ausgaben 31.12.2024	Kumulierte Einnahmen 01.01.2024	Investitions-einnahmen	Kumulierte Einnahmen 31.12.2024	Saldo	Abrechnungsdatum
0220.5200.02	GV	10.06.2024	160'000.00	Ersatz EDV-Anlage 2024	0.00	103'420.95	103'420.95			0.00	56'579.05	
0220.5200.03	GR	25.03.2024	35'000.00	Ersatz Website	23'901.05	7'483.25	31'384.30			0.00	3'615.70	02.06.2025
0290.5000.01	GV	12.06.2023	900'000.00	Landkauf Ameisenweg für öffentliche Aufgaben	897'814.60		897'814.60			0.00	2'185.40	16.06.2025
0290.5000.02	GV	12.06.2023	800'000.00	Landkauf Steghaltenstrasse für öffentliche Aufgaben	789'320.15		789'320.15			0.00	10'679.85	16.06.2025
1620.5040.01	GR	13.06.2022	270'000.00	Umbau ehemaliger Kommandoposten Kandermatte	238'744.55	10'404.45	249'149.00			0.00	20'851.00	
2120.5060.06	GV	22.08.2021	32'000.00	Mobiliar Schulraumprovisorium	40'687.90		40'687.90			0.00	-8'687.90	01.12.2025
2120.5200.02	GR	12.08.2024	14'750.00	Ersatz Server (Anteil)	15'121.50		15'121.50			0.00	-371.50	
2130.5200.02	GR	12.08.2024	17'250.00	Ersatz Server (Anteil)	15'008.15		15'008.15			0.00	2'241.85	
<b>2170.5040.14</b>			<b>445'000.00</b>	<b>Sanierung und Ausbau Schulanlage Kandermatte 20</b>	<b>432'184.20</b>	<b>77'456.35</b>	<b>509'640.55</b>			<b>0.00</b>	<b>-64'640.55</b>	<b>01.12.2025</b>
2170.5040.14	GV	10.06.2024	175'000.00									
2170.5040.14	GV	13.06.2022	270'000.00									
2170.5040.15	GV	29.11.2021	448'000.00	Schulraumprovisorium (Container)	356'480.55		356'480.55			0.00	91'519.45	01.12.2025
2170.5040.16	GR	30.06.2025	51'000.00	Schulhausprojekt Kandermatte 2025	0.00	5'805.15	5'805.15			0.00	45'194.85	
<b>6150.5010.02</b>			<b>406'000.00</b>	<b>Sanierung Brüggstrasse</b>	<b>398'709.60</b>		<b>398'709.60</b>			<b>0.00</b>	<b>7'290.40</b>	
6150.5010.02	UA	20.12.2020	66'000.00									
6150.5010.02	GV	11.06.2018	340'000.00									
6150.5010.09	GR	12.02.2024	32'000.00	Sanierung Bushaltestelle Mittlerer Schwand	23'300.80		23'300.80			0.00	8'699.20	
<b>6150.5010.12</b>			<b>665'000.00</b>	<b>Sanierung Niesenstrasse</b>	<b>619'194.59</b>	<b>224.80</b>	<b>619'419.39</b>	<b>56'219.50</b>		<b>56'219.50</b>	<b>101'800.11</b>	
6150.5010.12	UA	29.11.2020	550'000.00									
6150.5010.12	UA	24.09.2023	115'000.00									
<b>6150.5010.13</b>			<b>247'000.00</b>	<b>Sanierung Kelle (Aschnitt Mitte)</b>	<b>5'315.10</b>	<b>28'575.30</b>	<b>33'890.40</b>			<b>0.00</b>	<b>213'109.60</b>	
6150.5010.13	GR	15.08.2016	9'000.00									
6150.5010.13	GR	13.10.2025	46'000.00									
6150.5010.13	GV	01.12.2025	192'000.00									
6150.5010.14	GR	30.10.2023	37'500.00	Sanierung alter Eggstutz	29'296.85		29'296.85			0.00	8'203.15	
6150.5040.01	GR	05.06.2023	15'000.00	Neubau Werkhof	0.00	9'083.20	9'083.20			0.00	5'916.80	
6150.5610.01	GR	25.03.2024	70'000.00	Neubau Trottoir Viehschauplatz	22.00		22.00			0.00	69'978.00	
<b>7101.5031.02</b>			<b>144'000.00</b>	<b>Ersatz Hydrantenleitung Brüggstrasse (inkl. 21-29)</b>	<b>133'160.35</b>		<b>133'160.35</b>	<b>2'785.50</b>		<b>2'785.50</b>	<b>13'625.15</b>	
7101.5031.02	GR	02.09.2019	125'000.00									
7101.5031.02	GR	22.06.2020	19'000.00									
<b>7101.5031.11</b>			<b>635'000.00</b>	<b>Ersatz Hydrantenleitung Niesenstrasse</b>	<b>592'646.90</b>		<b>592'646.90</b>	<b>12'555.00</b>	<b>2'775.20</b>	<b>15'330.20</b>	<b>57'683.30</b>	
7101.5031.11	UA	29.11.2020	500'000.00									
7101.5031.11	UA	24.09.2023	135'000.00									
7101.5031.18	GV	02.12.2024	200'000.00	Ersatz Hydrantenleitung Möslweg 10 - Rütihubel	13'626.70	184'515.84	198'142.54		2'775.20	2'775.20	4'632.66	
7101.5031.19	GR	22.04.2024	140'000.00	Ersatz Hydrantenleitung Schwandstr. - Rotacher-Areal	29'012.85	70'428.30	99'441.15			0.00	40'558.85	
7101.5031.20	GR	17.11.2025	140'000.00	Ersatz Hydrantenleitung Blumensteinstr. 5 - Hydrant Nr. 16		6'565.55	6'565.55			0.00	133'434.45	
7101.5031.21	GV	10.06.2024	200'000.00	Ersatz Hydrantenleitung Kandermatte	96'962.17	56'769.98	153'732.15			0.00	46'267.85	
7101.5031.23	GV	16.06.2025	330'000.00	Erneuerung Hausanschlüsse Wahlen-Chumel		61'120.85	61'120.85			0.00	268'879.15	

Kreditbeschluss				Kreditkontrolle								
Konto-Nr.	Organ	Datum	Kreditsumme (brutto)	Objektbezeichnung	in CHF							Abrechnungsdatum
					Kumulierte Ausgaben 01.01.2025	Investitionsausgaben	Kumulierte Ausgaben 31.12.2024	Kumulierte Einnahmen 01.01.2024	Investitionseinnahmen	Kumulierte Einnahmen 31.12.2024	Saldo	
7101.5031.24	GV	01.12.2025	73'000.00	Ersatz Hydrantenleitung Kelle (Abschnitt Mitte)			0.00			0.00	73'000.00	
<b>7201.5032.06</b>			<b>620'000.00</b>	<b>Sanierung Niesenstrasse</b>	<b>666'405.89</b>		<b>666'405.89</b>			<b>0.00</b>	<b>-46'405.89</b>	
7201.5032.06	UA	29.11.2020	550'000.00									
7201.5032.06	UA	24.09.2023	70'000.00									
7201.5032.08	GR	30.10.2023	37'500.00	Sanierung Kanalisation alter Eggstutz	17'864.85		17'864.85			0.00	19'635.15	
7201.5032.10	GV	12.06.2023	620'000.00	Retentionskanal und Regenabwasserleitung Rütihubel	508'588.50	2'530.00	511'118.50			0.00	108'881.50	
<b>7410.5020.03</b>			<b>49'000.00</b>	<b>Hochwasserschutzprojekt Glütschbach (innerh. Bau</b>	<b>33'774.15</b>	<b>14'687.40</b>	<b>48'461.55</b>			<b>0.00</b>	<b>538.45</b>	
7410.5020.03	GR	03.09.2018	8'000.00									
7410.5020.03	GR	04.11.2019	26'000.00									
7410.5020.03	GR	14.12.2020	15'000.00									
<b>7410.5020.05</b>			<b>55'500.00</b>	<b>Renaturierung Wahlenbach</b>	<b>21'799.40</b>	<b>7'482.45</b>	<b>29'281.85</b>			<b>0.00</b>	<b>26'218.15</b>	
7410.5020.05	GR	26.06.2023	46'000.00									
7410.5020.05	GR	04.11.2019	9'500.00									
7900.5290.01	GR	04.11.2019	26'000.00	Totalrevision Baureglement	26'602.90	524.70	27'127.60			0.00	-1'127.60	

Vermerk: In den mehrwertsteuerpflichtigen Funktionen werden die Ausgaben in dieser Tabelle exklusive Mehrwertsteuer dargestellt. Da der Kredit inklusive Mehrwertsteuer beschlossen wurde, muss die Mehrwertsteuer beim Saldo noch berücksichtigt werden, das heisst abgezogen werden.

## 11.9.2 Nachkredite

In der Liste sind nur Kreditüberschreitungen von über CHF 5'000 enthalten

Konto	Bezeichnung	Budget Aufwand	Rechnung Aufwand	Über-schreitung	Nachkredit				Begründung Mehraufwand
					Gebunden	Kompetenz GR	Kompetenz GV	Datum	
	<b>Total</b>	<b>1'502'150.00</b>	<b>2'696'100.93</b>	<b>1'193'950.93</b>	<b>629'864.03</b>	<b>564'086.90</b>	<b>0.00</b>		
<b>0220</b>	<b>Allgemeine Dienste, übrige</b>								
3010.01	Löhne des Verwaltungs- und Betriebspersonals	554'965.00	582'255.95	27'290.95	27'290.95			30.03.2026	Neubesetzung der Gemeindeschreiberstelle sowie zusätzliche Abgrenzung von Ferien- und Überzeitstunden.
3130.01	Dienstleistungen Dritter (Honorare EDV-Support)	7'500.00	12'783.70	5'283.70		5'283.70		30.03.2026	Mehraufwand durch diverse Personalwechsel, neue Mitarbeiter und externe Verwaltungsunterstützungen
3132.02	Externe Verwaltungsunterstützung	0.00	84'411.00	84'411.00		84'411.00		16.12.2024	GRB: Benötigte externe Verwaltungsunterstützung durch Personalausfälle.
<b>1620</b>	<b>Zivilschutz</b>								
3300.41	Planmässige Abschreibungen Hochbauten (Gebäude)	1'520.00	7'590.00	6'070.00	6'070.00			30.03.2026	Abschreibung des Umbaus der KP II Kandermatte, da die Beiträge aus dem Ersatzbeitragsfonds nicht ausbezahlt wurden.
<b>2111</b>	<b>Basisstufe</b>								
3611.01	LA-Beiträge an Kanton (Lehrerbesoldungen)	119'100.00	136'646.75	17'546.75	17'546.75			30.06.2026	Zu tief budgetiert.
<b>2120</b>	<b>Primarstufe</b>								
3104.01	Lehrmittel	62'140.00	75'568.67	13'428.67		13'428.67		30.06.2026	Höhere Kosten aufgrund fehlerhafter Budgetkontrolle der Schulverwaltung.
3910.01	Interne Verrechnung von Dienstleistungen	38'790.00	60'898.50	22'108.50		22'108.50		30.06.2026	Höhere interne Verrechnung durch die neue Weiterverrechnung der Kosten des Hauptschulleiters.
<b>2130</b>	<b>Sekundarstufe I</b>								
3612.01	Entschädigungen an Gemeinden und Gemeindeverbände	23'070.00	29'273.35	6'203.35		6'203.35		30.06.2026	Höhere Kosten aufgrund einer zusätzlichen Talentförderung an einer auswärtigen Schule.
3910.01	Interne Verrechnung von Dienstleistungen	34'735.00	42'737.15	8'002.15		8'002.15		30.06.2026	Höhere interne Verrechnung durch die neue Weiterverrechnung der Kosten des Hauptschulleiters.
<b>2170</b>	<b>Schulliegenschaften Primarschulen und Kindergarten</b>								
3120.02	Ver- und Entsorgung Liegensch. (Heizmat.)	27'000.00	35'683.20	8'683.20		8'683.20		30.06.2026	Zu tief budgetiert. Kosten in der Höhe des Vorjahres.
3144.01	Unterhalt Hochbauten (Gebäude)	35'900.00	57'986.75	22'086.75		20'000.00		27.10.2025	GRB: Sanierung des Warenaufzugs.
						2'086.75		30.06.2026	Mehrkosten Ersatz Beamer Aula, Ersatz Schmutzwasserpumpe, etc.

In der Liste sind nur Kreditüberschreitungen von über CHF 5'000 enthalten

Konto	Bezeichnung	Budget Aufwand	Rechnung Aufwand	Über-schreitung	Nachkredit			Datum	Begründung Mehraufwand
					Gebunden	Kompetenz GR	Kompetenz GV		
3301.41	Ausserplanmässige Abschreibungen Hochbauten VV	0.00	509'640.55	509'640.55	509'640.55			30.06.2026	Aussplanmässige Abschreibung des Projekts Sanierung und Ausbau Schulanalge Kandermatte durch die Ablehnung des Planungskredits.
<b>2176</b>	<b>Schulliegenschaften Oberstufenschulzentrum</b>								
3120.02	Ver- und Entsorgung Liegensch. VV (Heizmat.)	17'000.00	28'183.15	11'183.15		11'183.15		30.03.2026	Preisanstieg der Pellets sowie zusätzliche Lieferung im Dezember 2025.
3144.01	Unterhalt Hochbauten (Gebäude)	51'900.00	64'325.75	12'425.75		7'200.00 5'225.75		31.03.2025 30.03.2026	GRB: Ersatz von Verbunddraffstoren am Pavillon. Verzögerte Installation der Videoüberwachung im Veloraum (Nachkredit 2024).
3300.61	Planmässige Abschreibungen Mobilien VV	0.00	5'750.00	5'750.00	5'750.00			30.03.2026	Abschreibungen für die sanierte Bühnentechnik im Singsaal im 2024.
<b>2180</b>	<b>Tagesbetreuung</b>								
3910.01	Interne Verrechnung von Dienstleistungen	11'750.00	22'088.50	10'338.50		10'338.50		30.03.2026	Höhere interne Verrechnung durch die neue Weiterverrechnung der Kosten des Hauptschulleiters.
<b>2200</b>	<b>Sonderschulen</b>								
3910.01	Interne Verrechnung von Dienstleistungen	19'760.00	27'536.25	7'776.25		7'776.25		30.03.2026	Höhere interne Verrechnung durch die neue Weiterverrechnung der Kosten des Hauptschulleiters.
<b>5450</b>	<b>Liestungen an Familien allgemein</b>								
3637.01	Leistungen an Familien allgemein (Betreuungsgutscheine)	120'000.00	139'468.00	19'468.00	19'468.00			30.03.2026	Höhere Kosten aufgrund der eingegangenen Gesuche.
<b>6150</b>	<b>Gemeindestrassen</b>								
3151.01	Unterh. Apparate, Maschinen, Geräte, Fahrzeuge, Werkzeug	11'000.00	18'160.80	7'160.80		7'160.80		30.03.2026	Nicht budgetierten Reparaturen an Salzstreuer sowie höhere Unterhaltskosten.
<b>6290</b>	<b>Öffentlicher Verkehr, übriges</b>								
3130.01	Dienstleistungen Dritter (SBB Gemeindetageskarten)	0.00	8'205.15	8'205.15		8'205.15		30.03.2026	Kosten für Spartageskarten Gemeinden durch die Einführung gemäss Gemeinderatsbeschluss vom 18.11.2024.
<b>7101</b>	<b>Wasserwerk (Gemeindebetrieb)</b>								
3143.01	Unterhalt Tiefbauten (Wasserleitungen)	12'500.00	28'431.15	15'931.15		15'931.15		30.03.2026	Diverse Rohrleitungsbrüche.
3510.11	Einlage in SF Werterhalt	0.00	46'886.50	46'886.50		46'886.50		30.03.2026	Einlage in den Werterhalt aufgrundes Gemeindratsbschluss vom 17.11.2025.

In der Liste sind nur Kreditüberschreitungen von über CHF 5'000 enthalten

Konto	Bezeichnung	Budget Aufwand	Rechnung Aufwand	Überschreitung	Nachkredit				Begründung Mehraufwand
					Gebunden	Kompetenz GR	Kompetenz GV	Datum	
3632.01	Beiträge an Gemeinden und Gemeindeverbände	154'000.00	163'518.78	9'518.78	9'518.78			30.03.2026	Höhere Entschädigung an Wasserversorgung Gemeindeverband Blattenheid.
<b>7201</b>	<b>Abwasserbeseitigung (Gemeindebetrieb)</b>								
3143.01	Unterhalt Tiefbauten (Kanalnetz)	30'500.00	57'195.52	26'695.52		26'695.52		11.08.2025	GRB: Verschiedener Unterhalt an Kanalisationsleitungen.
3320.91	Planmässige Abschreibungen übrige immaterielle Anlagen	0.00	18'950.00	18'950.00	18'950.00			30.03.2026	Höhere Abschreibungen, da die budgetierten Beiträge des Kantons für die umgesetzten GEP-Massnahmen noch nicht eingegangen sind.
3510.11	Einlage in SF Werterhalt	0.00	88'310.00	88'310.00		88'310.00		30.03.2026	Einlage in den Werterhalt aufgrundes Gemeindratsbschluss vom 17.11.2025.
<b>9100</b>	<b>Allgemeine Gemeindesteuern</b>								
3180.01	Wertberechtigungen auf Forderungen	0.00	73'500.00	73'500.00		73'500.00		30.03.2026	Wertberichtigung aufgrund der ausstehenden Steuerguthaben.
<b>9610</b>	<b>Allgemeine Gemeindesteuern</b>								
3406.01	Verzinsung langfristige Finanzverbindlichkeiten	106'450.00	122'079.00	15'629.00	15'629.00			30.03.2026	Höherer Zinsaufwand, da die Marchzinsabrechnung im 2024 vergessen ging.
<b>9630</b>	<b>Liegenschaften des Finanzvermögens</b>								
3431.01	Nicht baulicher Unterhalt Liegenschaften FV	1'600.00	7'042.00	5'442.00		5'442.00		30.03.2026	Digitalisierung von Gebäudeplänen der Liegenschaft Fritz Indermühleweg 8.
3439.02	Heizmaterial	18'500.00	24'237.15	5'737.15		5'737.15		30.03.2026	Zu tief budgetiert. Kosten im Durchschnitt der Vorjahre.
3893.01	Einlage SF WE Liegenschaften Finanzvermögen	42'470.00	116'757.66	74'287.66		74'287.66		30.03.2026	Höhere Einlage infolge positivem Jahresabschluss.

## 11.10 Weitere Massgebende Angaben

### 11.10.1 Werterhaltungskosten und Einlage in die SF Werterhalt Wasserversorgungsanlagen

#### Wiederbeschaffungswert, Werterhaltungskosten und Einlage in die Spezialfinanzierung Werterhalt für Wasserversorgungsanlagen <sup>1</sup>

Rechnungsjahr: 2025

Wasserversorgung: Thierachern

Kontaktperson: Michael Aeberhard

Telefon: 033 346 00 41

Datengrundlagen	<input type="checkbox"/>	Geschätzt	①	②	③	④	⑤	⑥
	<input checked="" type="checkbox"/>	GWP	Wiederbeschaffungswert brutto in Fr.	Beiträge Dritter <sup>2</sup> in Fr.	Wiederbeschaffungswert netto in Fr. (① - ②)	Nutzungsdauer in Jahren	Erneuerungsrate in % (100/④)	Walterhaltungskosten in Fr./Jahr (③*⑤)
	<input checked="" type="checkbox"/>	Anlagenbuchhaltung						
<b>Anlageteile</b>								
1. Wasserfassungen			-		-	50	2.00%	-
2. Aufbereitungsanlagen			-		-	33	3.00%	-
3. Pumpwerke, Druckreduzier- und Messschächte			128'925		128'925	50	2.00%	2'579
4. Leitungen und Hydranten			12'082'155		12'082'155	80	1.25%	151'027
5. Reservoire			-		-	66	1.50%	-
6. Mess-, Steuerungs-, Fernwirkanlagen			53'653		53'653	20	5.00%	2'683
7. Einkaufssummen an andere Wasserversorgungen <sup>3</sup>			-		-	33	3.00%	-
<b>Total 1 - 7</b>			<b>12'264'733</b>	<b>-</b>	<b>12'264'733</b>			<b>156'288</b>

⑦ Bestand Verwaltungsvermögen in Franken oder		in Prozent von ③: (100*⑦/③)
⑧ Bestand Spezialfinanzierung Werterhalt in Franken	1'439'331	in Prozent von ③: (100*⑧/③) 12%

Bemerkungen:

⑨ Gewählter Einlagesatz in Prozent <sup>5</sup>	60%
⑩ Einlage in SF Werterhalt in Franken (⑩ x ⑨)	93'773
Einmalige Anschlussgebühren, an Einlage angerechnet <sup>6</sup>	46'887
Einlage Spezialfinanzierung abzügl. Anschlussgebühren	46'886
① Anzahl Einwohner im Versorgungsgebiet	2'567
② Einlage pro Einwohner in Franken (⑩ / ①)	37

Datum: Thierachern, 02.03.2026

Unterschrift:

<sup>1</sup> Dieses Blatt ist Bestandteil der Jahresrechnung

<sup>2</sup> Zu erwartende Beiträge aus dem kantonalen Trinkwasserfonds und von der Gebäudeversicherung abziehen (beim WEA erfragen).

<sup>3</sup> Einkaufssummen an andere Wasserversorgungen, einmalige Konzessionsabgaben oder dergleichen - die Abschreibungssätze sind anhand der Laufzeiten festzulegen. Bestehen Kategorien mit unterschiedlichen Abschreibungssätzen, so ist die Rubrik 7 manuell mit zusätzlichen Zeilen zu ergänzen. Einkaufssummen an andere Wasserversorgungen sind verbindlich mit einem Abschreibungssatz von 3 % einzutragen.

<sup>4</sup> Ermittlung des Einlageprozentsatzes gemäss Kapitel 6.1. der WEA-Broschüre "Finanzierung der Wasserversorgung" (2004).

<sup>5</sup> Die Einlage in die Spezialfinanzierung muss mindestens 60% betragen, solange Verwaltungsvermögen besteht oder der Bestand der SF Werterhalt nicht mehr 25% des Wiederbeschaffungswertes beträgt.

<sup>6</sup> Die einmaligen Anschlussgebühren dürfen an die jährliche Einlage in die Spezialfinanzierung Werterhalt angerechnet werden.

## 11.10.2 Werterhaltungskosten und Einlage in die SF Werterhalt Abwasseranlagen

### Wiederbeschaffungswert, Werterhaltungskosten und Einlage in die Spezialfinanzierung Werterhalt für die kommunalen Abwasseranlagen und gegebenenfalls den Gemeindeanteil an den regionalen Anlagen <sup>1</sup>

Rechnungsjahr: 2025

Gemeinde: Thierachern

Kontaktperson: Michael Aeberhard

Telefon: 033 346 00 41

E-Mail: [michael.aeberhard@thierachern.ch](mailto:michael.aeberhard@thierachern.ch)

Aktualisierungsjahr: \_\_\_\_\_

Datengrundlagen  AWA  
Gemeinde  Anlagenbuchhaltung

Datengrundlagen  AWA  
Verband  Anlagenbuchhaltung

	①	②	③	④	⑤	⑥
	Wiederbeschaffungswert in Fr.	Nutzungsdauer in Jahren	Erneuerungsrate in % (100/②)	Walterhaltungskosten in Fr./a (①*③)	Einlegesatz <sup>2</sup> %	Einlage in die Spezialfinanzierung in Fr./a (④*⑤)

#### 1. Gemeindeanlagen

1.1 Kanalisationen	16'751'948	80	1.25%	209'399	60%	125'640
1.2 Spezialbauwerke	712'000	50	2.00%	14'240	60%	8'544
1.3 Abwasserreinigungsanlagen	-	33	3.00%	-		-
<b>Total 1 (1.1 - 1.3) bzw. mittlerer Einlegesatz (Spalte ⑤)</b>	<b>17'463'948</b>			<b>223'639</b>	<b>60%</b>	<b>134'184</b>

#### 2. Gemeindeanteil an regionalen Anlagen <sup>3</sup>

2.1 Kanalisationen	329'045	80	1.25%	4'113	60%	2'468
2.2 Spezialbauwerke	125'638	50	2.00%	2'513	60%	1'508
2.3 Abwasserreinigungsanlagen	2'136'706	33	3.00%	64'101	60%	38'461
<b>Total 2 (2.1 - 2.3) bzw. mittlerer Einlegesatz (Spalte ⑤)</b>	<b>2'591'388</b>			<b>70'727</b>	<b>60%</b>	<b>42'436</b>

<b>Total 1 + 2 bzw. mittlerer Einlegesatz (Spalte ⑤)</b>	<b>20'055'336</b>			<b>294'366</b>	<b>60%</b>	<b>176'620</b>
Einmalige Anschlussgebühren, an Einlage angerechnet <sup>4</sup>						88'310
Einlage Spezialfinanzierung abzüglich Anschlussgebühren						88'310

⑦ Stand Verwaltungsvermögen	
⑧ oder Stand Spezialfinanzierung Werterhalt	4'587'099

in Prozent von ①: (100*⑦)/①	
in Prozent von ①: (100*⑧)/①	22.9%

Höchstens Fr. 200 / EW <sup>5</sup>	
EW <sup>6</sup>	2'567
Fr./EW	69

Bemerkungen: \_\_\_\_\_

Datum: 02.03.2026

Unterschrift: \_\_\_\_\_

<sup>1</sup> Dieses Blatt ist Bestandteil der Jahresrechnung. Eine Kopie senden Sie bitte an das AWA:

<sup>2</sup> Die Einlage in die Spezialfinanzierung muss mindestens 60% betragen, solange der Bestand der SF Werterhalt nicht mehr als 25% des Wiederbeschaffungswertes beträgt.

<sup>3</sup> Daten des Teils 2 nur dann angeben, wenn der Verband die Einlage in die Spezialfinanzierung nicht selber vornimmt. (Anteil gemäss Kostenverteiler Verband).

<sup>4</sup> Die einmaligen Anschlussgebühren dürfen an die jährliche Einlage in die Spezialfinanzierung Werterhalt angerechnet werden.

<sup>5</sup> Gemäss Artikel 32, Absatz 4 KGV ist die Einlage in die Spezialfinanzierung auf jährlich Fr. 200 (Gemeinde und Region) pro Einwohnerwert beschränkt.

<sup>6</sup> Einwohnerwert (EW): Gemäss Artikel 36g KGV.

		<b>Bestand 1.1</b>	<b>Zuwachs</b>	<b>Abgang</b>	<b>Bestand 31.12.</b>
	<b>Aktiven</b>	<b>22'634'564.84</b>	<b>52'123'297.24</b>	<b>51'808'903.48</b>	<b>22'948'958.60</b>
<b>10</b>	<b>Finanzvermögen</b>	<b>10'174'815.47</b>	<b>46'470'971.32</b>	<b>45'647'506.67</b>	<b>10'998'280.12</b>
<b>100</b>	<b>Flüssige Mittel und kurzfristige Geldanlagen</b>	<b>3'604'977.96</b>	<b>14'435'986.62</b>	<b>13'714'328.04</b>	<b>4'326'636.54</b>
<b>1000</b>	<b>Kasse</b>	<b>1'127.90</b>	<b>41'983.30</b>	<b>41'688.00</b>	<b>1'423.20</b>
<b>10000</b>	<b>Kasse</b>	<b>1'127.90</b>	<b>41'983.30</b>	<b>41'688.00</b>	<b>1'423.20</b>
10000.01	Kasse	741.35	41'722.85	41'041.00	1'423.20
10000.02	Kasse Volksbibliothek	386.55	260.45	647.00	
<b>1001</b>	<b>Post</b>	<b>245'281.36</b>	<b>1'233'731.35</b>	<b>287'575.54</b>	<b>1'191'437.17</b>
<b>10010</b>	<b>Post Geschäftskonten</b>	<b>245'281.36</b>	<b>1'233'731.35</b>	<b>287'575.54</b>	<b>1'191'437.17</b>
10010.01	PostFinance CH61 0900 0000 3001 0181 9	243'733.79	1'221'731.35	275'610.37	1'189'854.77
10010.02	PostFinance CH36 0900 0000 3131 4130 0	1'547.57	12'000.00	11'965.17	1'582.40
<b>1002</b>	<b>Bank</b>	<b>3'355'155.57</b>	<b>13'145'707.55</b>	<b>13'370'609.10</b>	<b>3'130'254.02</b>
<b>10020</b>	<b>Bankkontokorrente</b>	<b>3'355'155.57</b>	<b>13'145'707.55</b>	<b>13'370'609.10</b>	<b>3'130'254.02</b>
10020.01	Raiffeisenbank Gürbe CH05 8080 8001 8576 5555 0	3'354'672.73	13'145'707.55	13'370'568.10	3'129'812.18
10020.04	Berner Kantonalbank CH94 0079 0020 2616 5876 2	482.84		41.00	441.84
<b>1003</b>	<b>Kurzfristige Geldmarktanlagen</b>	<b>3'413.13</b>	<b>9.02</b>		<b>3'422.15</b>
<b>10030</b>	<b>Kurzfristige Geldmarktanlagen</b>	<b>3'413.13</b>	<b>9.02</b>		<b>3'422.15</b>
10030.01	Raiffeisenbank Sparkonto 31 CH81 8080 8006 2562 4305 1	37.89	0.02		37.91
10030.02	Raiffeisenbank Sparkonto 90 CH15 8080 8005 3209 0786 8	3'375.24	9.00		3'384.24

		<b>Bestand 1.1</b>	<b>Zuwachs</b>	<b>Abgang</b>	<b>Bestand 31.12.</b>
<b>1004</b>	<b>Debit- und Kreditkarten</b>		<b>14'555.40</b>	<b>14'455.40</b>	<b>100.00</b>
<b>10040</b>	<b>Debit- und Kreditkarten</b>		<b>14'555.40</b>	<b>14'455.40</b>	<b>100.00</b>
10040.01	Debit- und Kreditkarten		14'555.40	14'455.40	100.00
<b>101</b>	<b>Forderungen</b>	<b>2'490'428.72</b>	<b>29'657'615.58</b>	<b>29'532'716.99</b>	<b>2'615'327.31</b>
<b>1010</b>	<b>Forderungen aus Lieferungen und Leistungen an Dritte</b>	<b>107'716.20</b>	<b>3'660'180.35</b>	<b>3'562'010.10</b>	<b>205'886.45</b>
<b>10100</b>	<b>Forderungen aus Lieferungen und Leistungen</b>	<b>107'716.20</b>	<b>3'660'180.35</b>	<b>3'562'010.10</b>	<b>205'886.45</b>
10100.01	Debitoren, diverse	25'803.90	85'609.00	69'452.00	41'960.90
10100.06	Debitoren Sammelkonto Gebührenfakturierung	86'012.30	3'574'571.35	3'492'258.10	168'325.55
10100.99	WB auf Forderungen aus Lieferungen und Leistungen	-4'100.00		300.00	-4'400.00
<b>1011</b>	<b>Kontokorrente mit Dritten</b>	<b>79'593.95</b>	<b>372'356.00</b>	<b>384'579.15</b>	<b>67'370.80</b>
<b>10110</b>	<b>Kontokorrente mit Dritten</b>	<b>79'593.95</b>	<b>372'356.00</b>	<b>384'579.15</b>	<b>67'370.80</b>
10110.01	Kontokorrent Avag	10'342.85	81'192.40	82'593.40	8'941.85
10110.02	Kontokorrent Ara Investitionen	34'877.40	167'253.60	153'989.15	48'141.85
10110.03	Kontokorrent Frankiersystem (IFS)	2'292.20	5'000.00	5'465.80	1'826.40
10110.04	Kontokorrent Talus	30'588.50	118'910.00	141'862.30	7'636.20
10110.05	Kontokorrent Apple School Manager	1'493.00		668.50	824.50
<b>1012</b>	<b>Steuerforderungen</b>	<b>1'342'105.35</b>	<b>23'942'518.39</b>	<b>23'980'799.93</b>	<b>1'303'823.81</b>
<b>10120</b>	<b>Forderungen allgemeine Gemeindesteuern</b>	<b>1'342'105.35</b>	<b>23'942'518.39</b>	<b>23'980'799.93</b>	<b>1'303'823.81</b>
10120.01	Steuerguthaben NESKO	1'445'005.35	12'651'937.17	12'612'257.97	1'484'684.55
10120.10	Girokonto Kanton		11'290'581.22	11'295'041.96	-4'460.74
10120.99	Wertberichtigung auf Steuerguthaben	-102'900.00		73'500.00	-176'400.00
<b>1014</b>	<b>Transferforderungen</b>	<b>959'087.78</b>	<b>1'557'755.90</b>	<b>1'479'076.32</b>	<b>1'037'767.36</b>
<b>10140</b>	<b>Transferforderungen</b>	<b>959'087.78</b>	<b>1'557'755.90</b>	<b>1'479'076.32</b>	<b>1'037'767.36</b>
10140.01	Debitor Lastenausgleich Fürsorge	869'000.00	1'445'715.05	1'388'715.05	926'000.00

		<b>Bestand 1.1</b>	<b>Zuwachs</b>	<b>Abgang</b>	<b>Bestand 31.12.</b>
10140.02	Debitor Betreuungsgutscheine	90'087.78	112'040.85	90'361.27	111'767.36
<b>1015</b>	<b>Interne Kontokorrente</b>		<b>36'430.05</b>	<b>36'430.05</b>	
<b>10150</b>	<b>Kontokorrente mit zu konsolidierenden Einheiten</b>		<b>11'230.05</b>	<b>11'230.05</b>	
10150.01	Abrechnungskonto Swisscom		11'230.05	11'230.05	
<b>10153</b>	<b>Abrechnungskonten Löhne</b>		<b>25'200.00</b>	<b>25'200.00</b>	
10153.01	Abrechnungskonto Familienausgleichskasse		25'200.00	25'200.00	
<b>1019</b>	<b>Übrige Forderungen</b>	<b>1'925.44</b>	<b>88'374.89</b>	<b>89'821.44</b>	<b>478.89</b>
<b>10190</b>	<b>Übrige Forderungen</b>	<b>1'925.44</b>	<b>478.89</b>	<b>1'925.44</b>	<b>478.89</b>
10190.01	Verrechnungssteuer-Guthaben	1'925.44	478.89	1'925.44	478.89
<b>10192</b>	<b>MWST Vorsteuerguthaben</b>		<b>87'896.00</b>	<b>87'896.00</b>	
10192.11	MWST Wasser Vorsteuer ER		8'773.50	8'773.50	
10192.12	MWST Wasser Vorsteuer IR		36'857.70	36'857.70	
10192.21	MWST Abwasser Vorsteuer ER		14'265.45	14'265.45	
10192.22	MWST Abwasser Vorsteuer IR		13'752.45	13'752.45	
10192.31	MWST Kehricht Vorsteuer ER		14'246.90	14'246.90	
<b>102</b>	<b>Kurzfristige Finanzanlagen</b>		<b>1'750'000.00</b>	<b>1'750'000.00</b>	
<b>1023</b>	<b>Festgelder</b>		<b>1'750'000.00</b>	<b>1'750'000.00</b>	
<b>10230</b>	<b>Festgelder</b>		<b>1'750'000.00</b>	<b>1'750'000.00</b>	
10230.01	Raiffeisenbank 845.168.766.8		1'750'000.00	1'750'000.00	

		<b>Bestand 1.1</b>	<b>Zuwachs</b>	<b>Abgang</b>	<b>Bestand 31.12.</b>
<b>104</b>	<b>Aktive Rechnungsabgrenzungen</b>	<b>650'461.64</b>	<b>627'369.12</b>	<b>650'461.64</b>	<b>627'369.12</b>
<b>1040</b>	<b>Personalaufwand</b>	<b>2'450.00</b>	<b>1'582.00</b>	<b>2'450.00</b>	<b>1'582.00</b>
<b>10400</b>	<b>Personalaufwand</b>	<b>2'450.00</b>	<b>1'582.00</b>	<b>2'450.00</b>	<b>1'582.00</b>
10400.01	Personalaufwand	2'450.00	1'582.00	2'450.00	1'582.00
<b>1041</b>	<b>Sach- und übriger Betriebsaufwand</b>	<b>10'000.45</b>	<b>2'912.10</b>	<b>10'000.45</b>	<b>2'912.10</b>
<b>10410</b>	<b>Sach- und übriger Betriebsaufwand</b>	<b>10'000.45</b>	<b>2'912.10</b>	<b>10'000.45</b>	<b>2'912.10</b>
10410.01	Sach- und übriger Betriebsaufwand	10'000.45	2'912.10	10'000.45	2'912.10
<b>1043</b>	<b>Transfers der Erfolgsrechnung</b>	<b>371'814.64</b>	<b>377'808.07</b>	<b>371'814.64</b>	<b>377'808.07</b>
<b>10430</b>	<b>Transfers der Erfolgsrechnung</b>	<b>371'814.64</b>	<b>377'808.07</b>	<b>371'814.64</b>	<b>377'808.07</b>
10430.01	Transfers der Erfolgsrechnung	371'814.64	377'808.07	371'814.64	377'808.07
<b>1044</b>	<b>Finanzaufwand / Finanzertrag</b>		<b>904.50</b>		<b>904.50</b>
<b>10440</b>	<b>Finanzaufwand / Finanzertrag</b>		<b>904.50</b>		<b>904.50</b>
10440.01	Finanzaufwand / Finanzertrag		904.50		904.50
<b>1045</b>	<b>Übriger betrieblicher Ertrag</b>	<b>266'196.55</b>	<b>244'162.45</b>	<b>266'196.55</b>	<b>244'162.45</b>
<b>10450</b>	<b>Übriger betrieblicher Ertrag</b>	<b>266'196.55</b>	<b>244'162.45</b>	<b>266'196.55</b>	<b>244'162.45</b>
10450.01	Übriger betrieblicher Ertrag	266'196.55	244'162.45	266'196.55	244'162.45
<b>106</b>	<b>Vorräte</b>	<b>1.00</b>			<b>1.00</b>
<b>1060</b>	<b>Vorräte</b>	<b>1.00</b>			<b>1.00</b>
<b>10600</b>	<b>Vorräte</b>	<b>1.00</b>			<b>1.00</b>
10600.02	Drucksachen	1.00			1.00

		<b>Bestand 1.1</b>	<b>Zuwachs</b>	<b>Abgang</b>	<b>Bestand 31.12.</b>
<b>108</b>	<b>Sachanlagen FV</b>	<b>3'428'946.15</b>			<b>3'428'946.15</b>
<b>1080</b>	<b>Grundstücke FV</b>	<b>54'986.15</b>			<b>54'986.15</b>
<b>10800</b>	<b>Grundstücke FV</b>	<b>54'986.15</b>			<b>54'986.15</b>
10800.01	Unterer Schwand, Parzelle Nr. 008	994.00			994.00
10800.02	Räbgässli, Parzelle Nr. 125	462.00			462.00
10800.03	Mülimatt, Parzelle Nr. 503	840.00			840.00
10800.04	Mülimatt, Parzelle Nr. 504	2'142.00			2'142.00
10800.05	Mülimatt, Parzelle Nr. 579	2'632.00			2'632.00
10800.06	Zälg, Parzelle Nr. 538	12'717.25			12'717.25
10800.07	Zälg, Parzelle Nr. 539	33'882.90			33'882.90
10800.08	Husmatte, Parzelle Nr. 435	1'316.00			1'316.00
<b>1084</b>	<b>Gebäude FV</b>	<b>3'373'960.00</b>			<b>3'373'960.00</b>
<b>10840</b>	<b>Gebäude FV</b>	<b>3'373'960.00</b>			<b>3'373'960.00</b>
10840.01	Dorfstrasse, Parzelle Nr. 192	2'500'000.00			2'500'000.00
10840.02	Fritz-Indermühleweg, Parzelle Nr. 411	823'000.00			823'000.00
10840.03	Schwandstrasse, Parzelle Nr. 354	50'960.00			50'960.00
<b>14</b>	<b>Verwaltungsvermögen</b>	<b>12'459'749.37</b>	<b>5'652'325.92</b>	<b>6'161'396.81</b>	<b>11'950'678.48</b>
<b>140</b>	<b>Sachanlagen VV</b>	<b>11'989'416.47</b>	<b>5'374'158.12</b>	<b>6'028'306.21</b>	<b>11'335'268.38</b>
<b>1400</b>	<b>Grundstücke VV unüberbaut</b>	<b>1'687'134.75</b>			<b>1'687'134.75</b>
<b>14000</b>	<b>Allgemeiner Haushalt</b>	<b>1'687'134.75</b>			<b>1'687'134.75</b>
14000.01	Grundstücke gemäss Detailverzeichnis	1'687'134.75			1'687'134.75
<b>1401</b>	<b>Strassen / Verkehrswege</b>	<b>4'003'274.24</b>	<b>224.80</b>	<b>122'520.00</b>	<b>3'880'979.04</b>
<b>14010</b>	<b>Allgemeiner Haushalt</b>	<b>4'003'274.24</b>	<b>224.80</b>	<b>122'520.00</b>	<b>3'880'979.04</b>
14010.01	Strassen / Verkehrswege allgemeiner Haushalt	4'782'374.24	224.80		4'782'599.04

		<b>Bestand 1.1</b>	<b>Zuwachs</b>	<b>Abgang</b>	<b>Bestand 31.12.</b>
14010.99	WB Strassen / Verkehrswege allgemeiner Haushalt	-779'100.00		122'520.00	-901'620.00
<b>1402</b>	<b>Wasserbau</b>	<b>33'463.54</b>		<b>760.00</b>	<b>32'703.54</b>
<b>14020</b>	<b>Allgemeiner Haushalt</b>	<b>33'463.54</b>		<b>760.00</b>	<b>32'703.54</b>
14020.01	Wasserbau	38'023.54			38'023.54
14020.99	WB Wasserbau	-4'560.00		760.00	-5'320.00
<b>1403</b>	<b>Übrige Tiefbauten</b>	<b>3'062'653.10</b>	<b>451'070.64</b>	<b>51'125.20</b>	<b>3'462'598.54</b>
<b>14030</b>	<b>Allgemeiner Haushalt</b>	<b>33'051.50</b>		<b>970.00</b>	<b>32'081.50</b>
14030.01	Tiefbauten	38'871.50			38'871.50
14030.99	WB Tiefbauten	-5'820.00		970.00	-6'790.00
<b>14031</b>	<b>Wasserversorgung</b>	<b>1'798'335.96</b>	<b>448'540.64</b>	<b>34'285.20</b>	<b>2'212'591.40</b>
14031.01	Wasserversorgungsanlagen	1'943'305.96	448'540.64	2'775.20	2'389'071.40
14031.99	WB Tiefbauten Wasserwerk	-144'970.00		31'510.00	-176'480.00
<b>14032</b>	<b>Abwasserentsorgung</b>	<b>1'231'265.64</b>	<b>2'530.00</b>	<b>15'870.00</b>	<b>1'217'925.64</b>
14032.01	Kanalisationsanlage	1'266'865.64	2'530.00		1'269'395.64
14032.99	WB Tiefbauten Abwasserbeseitigung	-35'600.00		15'870.00	-51'470.00
<b>1404</b>	<b>Hochbauten</b>	<b>1'774'949.51</b>	<b>1'029'685.55</b>	<b>1'105'281.10</b>	<b>1'699'353.96</b>
<b>14040</b>	<b>Allgemeiner Haushalt</b>	<b>1'774'949.51</b>	<b>1'029'685.55</b>	<b>1'105'281.10</b>	<b>1'699'353.96</b>
14040.01	Hochbauten allgemeiner Haushalt	238'744.55	520'045.00	509'640.55	249'149.00
14040.21	Schulanlagen	1'960'894.96			1'960'894.96
14040.99	WB Hochbauten	-424'690.00	509'640.55	595'640.55	-510'690.00
<b>1406</b>	<b>Mobilien VV</b>	<b>347'703.15</b>	<b>34'772.45</b>	<b>99'294.90</b>	<b>283'180.70</b>
<b>14060</b>	<b>Allgemeiner Haushalt</b>	<b>285'699.30</b>	<b>17'052.00</b>	<b>75'154.00</b>	<b>227'597.30</b>
14060.01	Mobilien VV	57'202.25		8'927.50	48'274.75
14060.21	Schulmobiliar	331'201.70		8'124.50	323'077.20

		<b>Bestand 1.1</b>	<b>Zuwachs</b>	<b>Abgang</b>	<b>Bestand 31.12.</b>
14060.31	Werkhofmobiliar	192'065.35			192'065.35
14060.99	WB Mobilien VV	-294'770.00	17'052.00	58'102.00	-335'820.00
<b>14065</b>	<b>Feuerwehr</b>	<b>62'003.85</b>	<b>17'720.45</b>	<b>24'140.90</b>	<b>55'583.40</b>
14065.01	Feuerwehrmobiliar	110'343.85		17'720.45	92'623.40
14065.99	WB Mobilien Feuerwehr	-48'340.00	17'720.45	6'420.45	-37'040.00
<b>1407</b>	<b>Anlagen im Bau</b>	<b>703'159.07</b>	<b>522'490.37</b>	<b>960'956.39</b>	<b>264'693.05</b>
<b>14070</b>	<b>Allgemeiner Haushalt</b>	<b>545'692.50</b>	<b>143'089.85</b>	<b>509'640.55</b>	<b>179'141.80</b>
14070.08	Sanierung Bushaltestelle Mittlerer Schwand	23'300.80			23'300.80
14070.09	Sanierung Kelle (Abschnitt Mitte)	5'315.10	28'575.30		33'890.40
14070.15	Hochwasserschutzprojekt Glütschbach (innerh. Baugeb)	33'774.15	14'687.40		48'461.55
14070.17	Sanierung und Ausbau Schulanlage Kandermatte	432'184.20	77'456.35	509'640.55	
14070.20	Neubau Werkhof		9'083.20		9'083.20
14070.21	Renaturierung Wahlenbach	21'799.40	7'482.45		29'281.85
14070.22	Sanierung alter Eggstutz	29'296.85			29'296.85
14070.25	Neubau Trottoir Viehschauplatz	22.00			22.00
14070.27	Schulhausprojekt Kandermatte 2025		5'805.15		5'805.15
<b>14071</b>	<b>Wasserversorgung</b>	<b>139'601.72</b>	<b>379'400.52</b>	<b>451'315.84</b>	<b>67'686.40</b>
14071.12	Ersatz Hydrantenleitung Mösliweg 10 - Rütihubel	13'626.70	184'515.84	198'142.54	
14071.13	Ersatz Hydrantenleitung Schwandstr. - Rotacher-Areal	29'012.85	70'428.30	99'441.15	
14071.14	Ersatz Hydrantenleitung Kandermatte	96'962.17	56'769.98	153'732.15	
14071.15	Ersatz Hydrantenleitung Blumensteinstr. 5 - Hydr. 16		6'565.55		6'565.55
14071.16	Erneuerung Hausanschlüsse Wahlen - Chumel		61'120.85		61'120.85
<b>14072</b>	<b>Abwasserentsorgung</b>	<b>17'864.85</b>			<b>17'864.85</b>
14072.03	Sanierung Kanalisation alter Eggstutz	17'864.85			17'864.85
<b>1409</b>	<b>Übrige Sachanlagen</b>	<b>377'079.11</b>	<b>3'335'914.31</b>	<b>3'688'368.62</b>	<b>24'624.80</b>
<b>14090</b>	<b>Allgemeiner Haushalt</b>	<b>43'474.80</b>		<b>18'850.00</b>	<b>24'624.80</b>
14090.21	Übrige Sachanlagen Schulen	188'394.80			188'394.80

		<b>Bestand 1.1</b>	<b>Zuwachs</b>	<b>Abgang</b>	<b>Bestand 31.12.</b>
14090.99	WB Übrige Sachanlagen	-144'920.00		18'850.00	-163'770.00
<b>14099</b>	<b>Sammelkonto bestehendes VV beim Übergang auf HRM2</b>	<b>333'604.31</b>	<b>3'335'914.31</b>	<b>3'669'518.62</b>	
14099.01	Bestehendes VV, allgemeiner Haushalt	132'841.00		132'841.00	
14099.02	Bestehendes VV, Feuerwehr	467'696.21		467'696.21	
14099.03	Bestehendes VV, Oberstufenschule	1'320'513.25		1'320'513.25	
14099.04	Bestehendes VV, Friedhof	41'017.55		41'017.55	
14099.05	Bestehendes VV, SA Kandermatte	1'373'846.30		1'373'846.30	
14099.99	WB bestehendes Verwaltungsvermögen	-3'002'310.00	3'335'914.31	333'604.31	
<b>142</b>	<b>Immaterielle Anlagen</b>	<b>103'693.55</b>	<b>124'124.20</b>	<b>68'990.60</b>	<b>158'827.15</b>
<b>1420</b>	<b>Informatik</b>	<b>43'230.70</b>	<b>110'904.20</b>	<b>33'350.00</b>	<b>120'784.90</b>
<b>14200</b>	<b>Allgemeiner Haushalt</b>	<b>43'230.70</b>	<b>110'904.20</b>	<b>33'350.00</b>	<b>120'784.90</b>
14200.01	Informatik Gemeindeverwaltung	23'901.05	110'904.20		134'805.25
14200.21	Informatik Schulen	30'129.65			30'129.65
14200.99	WB Informatik	-10'800.00		33'350.00	-44'150.00
<b>1429</b>	<b>Immaterielle Anlagen</b>	<b>60'462.85</b>	<b>13'220.00</b>	<b>35'640.60</b>	<b>38'042.25</b>
<b>14290</b>	<b>Allgemeiner Haushalt</b>	<b>21'282.90</b>	<b>524.70</b>	<b>2'730.00</b>	<b>19'077.60</b>
14290.01	Totalrevision Baureglement	26'602.90	524.70		27'127.60
14290.99	WB Immaterielle Anlagen	-5'320.00		2'730.00	-8'050.00
<b>14291</b>	<b>Wasserversorgung</b>	<b>1'265.30</b>	<b>12'695.30</b>	<b>13'960.60</b>	
14291.01	GWP-Nachführung	12'695.30		12'695.30	
14291.99	WB Immaterielle Anlagen	-11'430.00	12'695.30	1'265.30	
<b>14292</b>	<b>Abwasserentsorgung</b>	<b>37'914.65</b>		<b>18'950.00</b>	<b>18'964.65</b>
14292.01	GEP-Nachführung	204'864.65			204'864.65
14292.99	WB Immaterielle Anlagen	-166'950.00		18'950.00	-185'900.00

		<b>Bestand 1.1</b>	<b>Zuwachs</b>	<b>Abgang</b>	<b>Bestand 31.12.</b>
<b>144</b>	<b>Darlehen</b>	<b>50'000.00</b>		<b>50'000.00</b>	
<b>1444</b>	<b>Darlehen an öffentliche Unternehmungen</b>	<b>50'000.00</b>		<b>50'000.00</b>	
<b>14440</b>	<b>Darlehen an öffentliche Unternehmungen</b>	<b>50'000.00</b>		<b>50'000.00</b>	
14440.01	Darlehen Holzgemeinde Obergurnigel	50'000.00		50'000.00	
<b>145</b>	<b>Beteiligungen und Grundkapita I</b>	<b>10'203.00</b>			<b>10'203.00</b>
<b>1454</b>	<b>Beteiligungen an öffentliche Unternehmungen</b>	<b>10'003.00</b>			<b>10'003.00</b>
<b>14540</b>	<b>Beteiligungen an öffentliche Unternehmungen</b>	<b>10'003.00</b>			<b>10'003.00</b>
14540.02	Aktien STI Holding AG	1.00			1.00
14540.03	Aktien AG für Abfallverwertung AVAG	10'000.00			10'000.00
14540.04	Aktien Stockhornbahn AG	1.00			1.00
14540.05	Aktien Skilift AG Innereriz	1.00			1.00
<b>1455</b>	<b>Beteiligungen an privaten Unternehmungen</b>	<b>200.00</b>			<b>200.00</b>
<b>14550</b>	<b>Beteiligungen an privaten Unternehmungen</b>	<b>200.00</b>			<b>200.00</b>
14550.01	Anteilschein Raiffeisenbank Gürbe	200.00			200.00
<b>146</b>	<b>Investitionsbeiträge</b>	<b>306'436.35</b>	<b>154'043.60</b>	<b>14'100.00</b>	<b>446'379.95</b>
<b>1462</b>	<b>Investitionsbeiträge an Gde. und Zweckverbände</b>	<b>306'436.35</b>	<b>154'043.60</b>	<b>14'100.00</b>	<b>446'379.95</b>
<b>14621</b>	<b>Wasserversorgung</b>	<b>62'108.00</b>		<b>1'060.00</b>	<b>61'048.00</b>
14621.01	Einkaufsbeiträge, Wasservers. Blattenheid	69'948.00			69'948.00
14621.99	WB Einkaufsbeiträge Wasservers. Blattenheid	-7'840.00		1'060.00	-8'900.00
<b>14622</b>	<b>Abwasserentsorgung</b>	<b>244'328.35</b>	<b>154'043.60</b>	<b>13'040.00</b>	<b>385'331.95</b>
14622.01	Investitionsbeiträge ARA Region Thun	276'098.35	154'043.60		430'141.95
14622.99	WB Investitionsbeiträge ARA Region Thun	-31'770.00		13'040.00	-44'810.00

		<b>Bestand 1.1</b>	<b>Zuwachs</b>	<b>Abgang</b>	<b>Bestand 31.12.</b>
	<b>Passiven</b>	<b>22'634'564.84</b>	<b>18'035'292.50</b>	<b>17'720'898.74</b>	<b>22'948'958.60</b>
<b>20</b>	<b>Fremdkapital</b>	<b>6'465'588.30</b>	<b>16'031'215.41</b>	<b>16'815'556.81</b>	<b>5'681'246.90</b>
<b>200</b>	<b>Laufende Verbindlichkeiten</b>	<b>592'772.47</b>	<b>15'885'344.74</b>	<b>16'005'400.87</b>	<b>472'716.34</b>
<b>2000</b>	<b>Laufende Verbindl. aus Lief. u. Leistungen von Dritten</b>	<b>521'486.31</b>	<b>10'536'757.72</b>	<b>10'625'937.89</b>	<b>432'306.14</b>
<b>20000</b>	<b>Laufende Verbindl. aus Lief. u. Leistungen von Dritten</b>	<b>521'486.31</b>	<b>10'141'234.42</b>	<b>10'230'414.59</b>	<b>432'306.14</b>
20000.01	Kreditorensammelkonto	518'943.16	10'126'422.74	10'213'965.21	431'400.69
20000.02	Kreditoren diverse	2'543.15	14'785.30	16'423.00	905.45
20000.07	Differenzkonto ESR-Zahlungen		26.38	26.38	
<b>20001</b>	<b>Kreditoren Sozial- und Personalversicherungen</b>		<b>395'523.30</b>	<b>395'523.30</b>	
20001.01	Abrechnungskonto AHV/IV/EO/ALV		176'900.00	176'900.00	
20001.02	Abrechnungskonto Verwaltungskostenbeiträge		1'171.65	1'171.65	
20001.03	Abrechnungskonto Familienausgleichskasse		20'730.40	20'730.40	
20001.04	Abrechnungskonto Unfallversicherung		17'697.60	17'697.60	
20001.05	Abrechnungskonto Pensionskasse		167'216.15	167'216.15	
20001.06	Abrechnungskonto Krankentaggeldversicherung		11'807.50	11'807.50	
<b>2001</b>	<b>Kontokorrente mit Dritten</b>	<b>30'756.86</b>	<b>1'377.70</b>	<b>30'600.21</b>	<b>1'534.35</b>
<b>20010</b>	<b>Kontokorrente mit Kanton</b>		<b>561.70</b>	<b>561.70</b>	
20010.01	Abrechnungskonto Quellensteuer		561.70	561.70	
<b>20012</b>	<b>Kontokorrente mit andern Drit ten</b>	<b>30'756.86</b>	<b>816.00</b>	<b>30'038.51</b>	<b>1'534.35</b>
20012.01	Kaffeekasse Personal Gemeindeverwaltung	1'247.75	816.00	529.40	1'534.35
20012.02	Thuner Amtsanzeiger	29'509.11		29'509.11	
<b>2002</b>	<b>Steuern</b>		<b>73'853.55</b>	<b>73'853.55</b>	
<b>20022</b>	<b>Steuerschulden MWST</b>		<b>73'853.55</b>	<b>73'853.55</b>	
20022.11	MWST Umsatzsteuer Wasser		15'107.85	15'107.85	

		<b>Bestand 1.1</b>	<b>Zuwachs</b>	<b>Abgang</b>	<b>Bestand 31.12.</b>
20022.21	MWST Umsatzsteuer Abwasser		41'112.15	41'112.15	
20022.31	MWST Umsatzsteuer Kehricht		17'633.55	17'633.55	
<b>2004</b>	<b>Transferverbindlichkeiten</b>	<b>440.85</b>	<b>358'191.55</b>	<b>358'632.40</b>	
<b>20040</b>	<b>Transferverbindlichkeiten Erfolgsrechnung</b>	<b>440.85</b>	<b>358'191.55</b>	<b>358'632.40</b>	
20040.01	Durchlaufkonto	440.85	353'314.55	353'755.40	
20040.03	Durchlaufkonto Ersatzbeitragsfonds		4'877.00	4'877.00	
<b>2005</b>	<b>Interne Kontokorrente</b>		<b>4'913'242.92</b>	<b>4'913'706.92</b>	<b>-464.00</b>
<b>20053</b>	<b>Abrechnungskonten Löhne</b>		<b>1'493'964.00</b>	<b>1'494'428.00</b>	<b>-464.00</b>
20053.01	Abrechnungskonto Lohnverarbeitung		1'493'964.00	1'494'428.00	-464.00
<b>20054</b>	<b>Abrechnungskonten Zahlungsverkehr</b>		<b>3'419'278.92</b>	<b>3'419'278.92</b>	
20054.01	Abrechnungskonto ESR-Zahlungen		3'419'278.92	3'419'278.92	
<b>2006</b>	<b>Depotgelder und Kautionen</b>	<b>40'088.45</b>	<b>1'921.30</b>	<b>2'669.90</b>	<b>39'339.85</b>
<b>20060</b>	<b>Depotgelder und Kautionen</b>	<b>40'088.45</b>	<b>1'921.30</b>	<b>2'669.90</b>	<b>39'339.85</b>
20060.01	Depotgelder Grabunterhalte	26'206.35	1'851.90	2'669.90	25'388.35
20060.02	Erwachsenenaustausch Tschechien	561.40	2.80		564.20
20060.03	Hobbyausstellung	1'397.65	7.00		1'404.65
20060.04	Vereinskonvent	10'921.10	54.60		10'975.70
20060.05	Sichlete	1'001.95	5.00		1'006.95
<b>201</b>	<b>Kurzfristige Finanzverbindlichkeiten</b>	<b>700'000.00</b>		<b>700'000.00</b>	
<b>2019</b>	<b>Übrige kurzfristige Finanzverbindl. gegenüber Dritten</b>	<b>700'000.00</b>		<b>700'000.00</b>	
<b>20190</b>	<b>Übrige kurzfristige Finanzverbindl. gegenüber Dritten</b>	<b>700'000.00</b>		<b>700'000.00</b>	
20190.03	Darlehen SUVA Nr. 40002507	700'000.00		700'000.00	

		<b>Bestand 1.1</b>	<b>Zuwachs</b>	<b>Abgang</b>	<b>Bestand 31.12.</b>
<b>204</b>	<b>Passive Rechnungsabgrenzung</b>	<b>95'664.61</b>	<b>101'309.46</b>	<b>95'664.61</b>	<b>101'309.46</b>
<b>2040</b>	<b>Personalaufwand</b>	<b>46'814.10</b>	<b>47'750.75</b>	<b>46'814.10</b>	<b>47'750.75</b>
<b>20400</b>	<b>Personalaufwand</b>	<b>46'814.10</b>	<b>47'750.75</b>	<b>46'814.10</b>	<b>47'750.75</b>
20400.01	Abgrenzung Ferien- und Überzeitguthaben	46'814.10	47'750.75	46'814.10	47'750.75
<b>2041</b>	<b>Sach- und übriger Betriebsaufwand</b>	<b>4'093.56</b>	<b>1'657.61</b>	<b>4'093.56</b>	<b>1'657.61</b>
<b>20410</b>	<b>Sach- und übriger Betriebsaufwand</b>	<b>4'093.56</b>	<b>1'657.61</b>	<b>4'093.56</b>	<b>1'657.61</b>
20410.01	Sach- und übriger Betriebsaufwand	4'093.56	1'657.61	4'093.56	1'657.61
<b>2043</b>	<b>Transfers der Erfolgsrechnung</b>	<b>10'476.65</b>	<b>13'213.10</b>	<b>10'476.65</b>	<b>13'213.10</b>
<b>2043</b>	<b>Transfers der Erfolgsrechnung</b>	<b>10'476.65</b>	<b>13'213.10</b>	<b>10'476.65</b>	<b>13'213.10</b>
20430.01	Transfers der Erfolgsrechnung	10'476.65	13'213.10	10'476.65	13'213.10
<b>2044</b>	<b>Finanzaufwand / Finanzertrag</b>	<b>9'956.55</b>	<b>38'688.00</b>	<b>9'956.55</b>	<b>38'688.00</b>
<b>20440</b>	<b>Finanzaufwand / Finanzertrag</b>	<b>9'956.55</b>	<b>38'688.00</b>	<b>9'956.55</b>	<b>38'688.00</b>
20440.01	Finanzaufwand, Finanzertrag	4'268.35	30'399.00	4'268.35	30'399.00
20440.02	Vorauszahlung Mietzinse	5'688.20	8'289.00	5'688.20	8'289.00
<b>2046</b>	<b>Passive Rechnungsabgrenzungen Investitionsrechnung</b>	<b>24'323.75</b>		<b>24'323.75</b>	
<b>20460</b>	<b>Passive Rechnungsabgrenzungen Investitionsrechnung</b>	<b>24'323.75</b>		<b>24'323.75</b>	
20460.01	Passive Rechnungsabgrenzungen Investitionsrechnung	24'323.75		24'323.75	
<b>206</b>	<b>Langfristige Finanzverbindlichkeiten</b>	<b>5'000'000.00</b>			<b>5'000'000.00</b>
<b>2064</b>	<b>Darlehen, Schuldscheine</b>	<b>5'000'000.00</b>			<b>5'000'000.00</b>
<b>20640</b>	<b>Langfristige Darlehen</b>	<b>5'000'000.00</b>			<b>5'000'000.00</b>
20640.08	Darlehen Suva Nr. 82030901	1'000'000.00			1'000'000.00

		<b>Bestand 1.1</b>	<b>Zuwachs</b>	<b>Abgang</b>	<b>Bestand 31.12.</b>
20640.09	Darlehen Suva Nr. 82501701	2'000'000.00			2'000'000.00
20640.11	Hypothekarbank Lenzburg Nr. 511.391.501	2'000'000.00			2'000'000.00
<b>209</b>	<b>Verbindl. gegenüber Spezialfinanz. und Fonds im FK</b>	<b>77'151.22</b>	<b>44'561.21</b>	<b>14'491.33</b>	<b>107'221.10</b>
<b>2092</b>	<b>Verbindlichkeiten gegenüber Legaten und Stiftungen</b>	<b>77'151.22</b>	<b>44'561.21</b>	<b>14'491.33</b>	<b>107'221.10</b>
<b>20920</b>	<b>Verbindlichkeiten gegenüber Legaten und Stiftungen</b>	<b>77'151.22</b>	<b>44'561.21</b>	<b>14'491.33</b>	<b>107'221.10</b>
20920.01	Hans Hubacher Fonds	20'000.00			20'000.00
20920.02	Klassenkasse Oberstufenschule	11'879.33	2'804.05	12'871.42	1'811.96
20920.03	Fonds Prämierung für Abschlussarbeiten	3'228.80	16.15		3'244.95
20920.04	Reisekasse Primarschule	38'108.24	6'212.25	869.91	43'450.58
20920.05	Kulturkasse Oberstufenschule	2'559.35	12.80		2'572.15
20920.06	J+S Oberstufenschule	1'124.95	5.60		1'130.55
20920.07	Spendenkonto Tagesschule	250.55	1.25		251.80
20920.08	Thuner Amtsanzeiger-Fonds		35'509.11	750.00	34'759.11
<b>29</b>	<b>Eigenkapital</b>	<b>16'168'976.54</b>	<b>2'004'077.09</b>	<b>905'341.93</b>	<b>17'267'711.70</b>
<b>290</b>	<b>Verpfl. bzw. Vorsch. gegenüber Spezialfinanzierungen</b>	<b>2'253'847.46</b>		<b>111'781.18</b>	<b>2'142'066.28</b>
<b>2900</b>	<b>Spezialfinanzierungen im Eigenkapital</b>	<b>2'253'847.46</b>		<b>111'781.18</b>	<b>2'142'066.28</b>
<b>29000</b>	<b>Spezialfinanzierungen im Eigenkapital</b>	<b>428'198.71</b>		<b>25'443.11</b>	<b>402'755.60</b>
29000.01	SF Feuerwehr (2-seitig) RA	428'198.71		25'443.11	402'755.60
<b>29001</b>	<b>Verpflichtungen / Vorschüsse Wasserwerk</b>	<b>636'140.33</b>		<b>63'233.00</b>	<b>572'907.33</b>
29001.01	Spezialfinanzierung RA Wasser	636'140.33		63'233.00	572'907.33
<b>29002</b>	<b>Verpflichtungen / Vorschüsse Abwasserbeseitigung</b>	<b>766'616.04</b>		<b>21'376.67</b>	<b>745'239.37</b>
29002.01	Spezialfinanzierung RA Abwasser	766'616.04		21'376.67	745'239.37
<b>29003</b>	<b>Verpflichtungen / Vorschüsse Abfall</b>	<b>422'892.38</b>		<b>1'728.40</b>	<b>421'163.98</b>
29003.01	Spezialfinanzierung RA Abfall	422'892.38		1'728.40	421'163.98

		<b>Bestand 1.1</b>	<b>Zuwachs</b>	<b>Abgang</b>	<b>Bestand 31.12.</b>
<b>293</b>	<b>Vorfinanzierungen</b>	<b>6'254'556.97</b>	<b>760'535.96</b>	<b>154'633.77</b>	<b>6'860'459.16</b>
<b>2930</b>	<b>Vorfinanzierungen</b>	<b>6'254'556.97</b>	<b>760'535.96</b>	<b>154'633.77</b>	<b>6'860'459.16</b>
<b>29300</b>	<b>Vorfinanzierungen</b>	<b>228'127.30</b>	<b>116'757.66</b>		<b>344'884.96</b>
29300.01	Spezialfinanzierung Werterhaltung Liegenschaften FV	228'127.30	116'757.66		344'884.96
<b>29301</b>	<b>Vorfinanzierungen Wasserwerk</b>	<b>1'439'330.66</b>	<b>298'838.30</b>	<b>47'407.90</b>	<b>1'690'761.06</b>
29301.01	Spezialfinanzierung Werterhaltung Wasseranlagen	1'439'330.66	298'838.30	47'407.90	1'690'761.06
<b>29302</b>	<b>Vorfinanzierungen Abwasserentsorgung</b>	<b>4'587'099.01</b>	<b>344'940.00</b>	<b>107'225.87</b>	<b>4'824'813.14</b>
29302.01	Spezialfinanzierung Werterhaltung Abwasser	4'587'099.01	344'940.00	107'225.87	4'824'813.14
<b>294</b>	<b>Reserven</b>	<b>2'449'104.89</b>			<b>2'449'104.89</b>
<b>2940</b>	<b>Finanzpolitische Reserve</b>	<b>2'449'104.89</b>			<b>2'449'104.89</b>
<b>29400</b>	<b>Zusätzliche Abschreibungen</b>	<b>2'449'104.89</b>			<b>2'449'104.89</b>
29400.01	Zusätzliche Abschreibungen	2'449'104.89			2'449'104.89
<b>299</b>	<b>Bilanzüberschuss / -fehlbetrag</b>	<b>5'211'467.22</b>	<b>1'243'541.13</b>	<b>638'926.98</b>	<b>5'816'081.37</b>
<b>2990</b>	<b>Jahresergebnis</b>	<b>638'926.98</b>	<b>604'614.15</b>	<b>638'926.98</b>	<b>604'614.15</b>
<b>29900</b>	<b>Jahresergebnis</b>	<b>638'926.98</b>	<b>604'614.15</b>	<b>638'926.98</b>	<b>604'614.15</b>
29900.01	Jahresergebnis	638'926.98	604'614.15	638'926.98	604'614.15
<b>2999</b>	<b>Kumulierte Ergebnisse der Vorjahre</b>	<b>4'572'540.24</b>	<b>638'926.98</b>		<b>5'211'467.22</b>
<b>29990</b>	<b>Kumulierte Ergebnisse der Vorjahre</b>	<b>4'572'540.24</b>	<b>638'926.98</b>		<b>5'211'467.22</b>
29990.01	Bilanzüberschuss / Nettovermögen	4'572'540.24	638'926.98		5'211'467.22

Bezeichnung	Rechnung 2025		Budget 2025		Rechnung 2024		
	Aufwand	Ertrag	Aufwand	Ertrag	Aufwand	Ertrag	
<b>0</b>	<b>Allgemeine Verwaltung</b>	<b>1'164'497.90</b>	<b>192'466.60</b>	<b>1'090'115.00</b>	<b>208'070.00</b>	<b>981'027.70</b>	<b>208'736.00</b>
<b>01</b>	<b>Legislative und Exekutive</b>	<b>138'141.60</b>	<b>5'000.00</b>	<b>143'000.00</b>	<b>5'000.00</b>	<b>143'693.24</b>	<b>5'000.00</b>
<b>011</b>	<b>Legislative</b>	<b>32'219.55</b>		<b>32'140.00</b>		<b>37'530.94</b>	
<b>0110</b>	<b>Legislative</b>	<b>32'219.55</b>		<b>32'140.00</b>		<b>37'530.94</b>	
3000.01	Löhne, Tag- und Sitzungsgelder an Behörden und Komm.	2'469.40		3'240.00		3'835.00	
3053.01	AG-Beiträge an Unfallversicherungen	1.35				1.10	
3099.01	Übriger Personalaufwand	1'644.75		2'100.00		2'669.85	
3100.01	Büromaterial	1'167.50		1'300.00		1'167.50	
3102.01	Drucksachen, Publikationen	4'939.10		4'550.00		4'633.65	
3130.01	Dienstleistungen Dritter (Rechnungsprüfung)	8'875.00		8'300.00		8'161.55	
3130.02	Porti und allgemeiner Aufwand	10'872.45		10'400.00		12'562.29	
3636.01	Beiträge an Ortsparteien	2'250.00		2'250.00		4'500.00	
<b>012</b>	<b>Exekutive</b>	<b>105'922.05</b>	<b>5'000.00</b>	<b>110'860.00</b>	<b>5'000.00</b>	<b>106'162.30</b>	<b>5'000.00</b>
<b>0120</b>	<b>Exekutive</b>	<b>105'922.05</b>	<b>5'000.00</b>	<b>110'860.00</b>	<b>5'000.00</b>	<b>106'162.30</b>	<b>5'000.00</b>
3000.01	Löhne, Tag- und Sitzungsgelder Gemeinderat	75'190.00		75'700.00		73'170.00	
3000.02	Löhne, Tag- und Sitzungsgelder an Behörden und Komm.	7'585.00		10'140.00		7'370.00	
3050.01	AG-Beiträge AHV, IV, EO, ALV, Verwaltungskosten	5'740.65		5'525.00		5'733.80	
3052.01	AG-Beiträge an Pensionskassen	2'148.00		2'155.00		2'155.20	
3053.01	AG-Beiträge an Unfallversicherungen	313.40		320.00		330.25	
3054.01	AG-Beiträge an Familienausgleichskasse	1'330.10		1'280.00		1'328.50	
3090.01	Aus- und Weiterbildung des Personals	2'940.00		2'500.00		2'629.00	
3099.01	Übriger Personalaufwand	4'571.20		4'540.00		9'772.20	
3134.01	Sachversicherungsprämien	900.25		900.00		900.15	
3170.01	Reisekosten und Spesen	1'419.50		1'000.00		881.80	
3199.01	Gemeinderatskredit	3'783.95		6'800.00		1'891.40	
4612.01	Interne Verrechnung von Dienstleistungen SF		3'000.00		3'000.00		3'000.00
4910.01	Interne Verrechnung von Dienstleistungen		2'000.00		2'000.00		2'000.00

Bezeichnung	Rechnung 2025		Budget 2025		Rechnung 2024		
	Aufwand	Ertrag	Aufwand	Ertrag	Aufwand	Ertrag	
<b>02</b>	<b>Allgemeine Dienste</b>	<b>1'026'356.30</b>	<b>187'466.60</b>	<b>947'115.00</b>	<b>203'070.00</b>	<b>837'334.46</b>	<b>203'736.00</b>
<b>022</b>	<b>Allgemeine Dienste, übrige</b>	<b>980'055.85</b>	<b>187'466.60</b>	<b>902'590.00</b>	<b>203'070.00</b>	<b>791'753.91</b>	<b>203'736.00</b>
<b>0220</b>	<b>Allgemeine Dienste, übrige</b>	<b>980'055.85</b>	<b>187'466.60</b>	<b>902'590.00</b>	<b>203'070.00</b>	<b>791'753.91</b>	<b>203'736.00</b>
3010.01	Löhne des Verwaltungs- und Betriebspersonals	582'255.95		554'965.00		544'929.35	
3050.01	AG-Beiträge AHV, IV, EO, ALV, Verwaltungskosten	33'730.70		35'405.00		35'801.50	
3052.01	AG-Beiträge an Pensionskassen	41'075.70		45'410.00		44'643.40	
3053.01	AG-Beiträge an Unfallversicherungen	5'584.90		5'450.00		5'477.30	
3054.01	AG-Beiträge an Familienausgleichskasse	7'816.05		8'205.00		8'294.55	
3055.01	AG-Beiträge an Krankentaggeldversicherungen	3'300.55		3'405.00		3'476.55	
3090.01	Aus- und Weiterbildung des Personals	4'744.20		7'200.00		6'910.70	
3091.01	Personalwerbung	2'146.50				3'050.60	
3099.01	Übriger Personalaufwand	657.20		300.00		131.60	
3100.01	Büromaterial	4'684.55		7'000.00		6'385.70	
3101.01	Betriebs- und Verbrauchsmaterial	355.50		500.00		450.60	
3102.01	Drucksachen, Publikationen	1'972.00		1'600.00		2'438.00	
3110.01	Büromöbel und -geräte	5'025.00		2'000.00			
3111.01	Maschinen, Geräte und Fahrzeuge					1'528.45	
3113.01	Hardware	981.14		1'350.00			
3118.01	Ansch. Immaterielle Anlagen (Software)	3'255.75		3'910.00		5'899.45	
3130.01	Dienstleistungen Dritter (Honorare EDV-Support)	12'783.70		7'500.00		2'490.43	
3130.02	Dienstleistungen Dritter (Porti, Telefon, Gebühren)	13'054.24		15'000.00		13'894.02	
3130.03	Mitglieder- und Verbandsbeiträge	5'730.50		5'740.00		5'738.50	
3132.01	Honorare externe Berater, Gutachter, Fachexperten etc.	2'556.54		22'000.00		6'932.75	
3132.02	Externe Verwaltungsunterstützung	84'411.00					
3134.01	Sachversicherungsprämien	2'013.35		1'970.00		1'972.45	
3150.01	Unterhalt Büromöbel und -geräte	1'551.60		1'000.00		438.10	
3158.01	Unterhalt immaterielle Anlagen (Software)	83'052.05		89'900.00		36'670.95	
3169.01	Übrige Mieten und Benützungskosten	982.95		1'200.00		980.35	
3170.01	Reisekosten und Spesen	1'457.80		1'000.00		1'762.60	
3199.01	Übriger Betriebsaufwand	2'799.38		2'860.00		2'583.81	
3300.61	Planmässige Abschreibungen Mobilien VV	5'747.50		5'720.00		5'720.00	
3320.01	Planmässige Abschreibungen Informatik	27'330.00		32'000.00		4'780.00	
3611.01	Entschädigungen an Kantone und Konkordate	38'999.55		40'000.00		38'372.20	

Bezeichnung	Rechnung 2025		Budget 2025		Rechnung 2024		
	Aufwand	Ertrag	Aufwand	Ertrag	Aufwand	Ertrag	
4250.01 Verkäufe		1'434.00		1'000.00		1'168.40	
4260.01 Rückerstattungen Dritter		49'163.75		11'500.00		21'300.45	
4611.01 Entschädigung von Kanton und Konkordaten		2'097.30		2'200.00		2'118.40	
4612.01 Interne Verrechnung von Dienstleistungen SF		90'535.30		127'800.00		126'052.90	
4612.02 Entsch. von Gemeinden und Gemeindeverbänden		13'540.50		13'000.00		9'582.50	
4910.01 Interne Verrechnung von Dienstleistungen		30'695.75		47'570.00		43'513.35	
<b>029</b>	<b>Verwaltungsliegenschaften</b>	<b>46'300.45</b>		<b>44'525.00</b>		<b>45'580.55</b>	
<b>0290</b>	<b>Verwaltungsliegenschaften</b>	<b>46'300.45</b>		<b>44'525.00</b>		<b>45'580.55</b>	
3010.01 Löhne des Verwaltungs- und Betriebspersonals		4'918.40		4'805.00		4'823.00	
3053.01 AG-Beiträge an Unfallversicherungen		17.25		20.00		18.30	
3101.01 Betriebs- und Verbrauchsmaterial		41.20		200.00		154.85	
3120.01 Ver- und Entsorgung Liegenschaften VV		3'696.75		2'800.00		3'918.25	
3160.01 Miete und Pacht Liegenschaften (PP Bären)		2'000.00		2'000.00		2'000.00	
3160.02 Miete und Pacht Liegenschaften (Verwaltung)		35'626.85		34'700.00		34'666.15	
<b>1</b>	<b>Öffentliche Ordnung und Sicherheit, Verteidigung</b>	<b>384'290.15</b>	<b>374'157.96</b>	<b>471'590.00</b>	<b>413'855.00</b>	<b>362'231.50</b>	<b>334'969.33</b>
<b>11</b>	<b>Öffentliche Sicherheit</b>	<b>6'977.50</b>		<b>6'730.00</b>		<b>6'702.90</b>	
<b>111</b>	<b>Polizei</b>	<b>6'977.50</b>		<b>6'730.00</b>		<b>6'702.90</b>	
<b>1110</b>	<b>Polizei</b>	<b>6'977.50</b>		<b>6'730.00</b>		<b>6'702.90</b>	
3000.01 Löhne, Tag- und Sitzungsgelder		550.00		800.00		800.00	
3130.01 Dienstleistungen Dritter (Mitgliederbeiträge)		100.00		100.00		100.00	
3631.01 Beiträge an Kanton (Interventionskosten)		6'327.50		5'830.00		5'802.90	

Bezeichnung	Rechnung 2025		Budget 2025		Rechnung 2024	
	Aufwand	Ertrag	Aufwand	Ertrag	Aufwand	Ertrag
<b>14 Allgemeines Rechtswesen</b>	<b>19'835.55</b>	<b>45'214.95</b>	<b>20'100.00</b>	<b>37'500.00</b>	<b>17'907.20</b>	<b>34'372.03</b>
<b>140 Allgemeines Rechtswesen</b>	<b>19'835.55</b>	<b>45'214.95</b>	<b>20'100.00</b>	<b>37'500.00</b>	<b>17'907.20</b>	<b>34'372.03</b>
<b>1400 Allgemeines Rechtswesen</b>	<b>19'835.55</b>	<b>45'214.95</b>	<b>20'100.00</b>	<b>37'500.00</b>	<b>17'907.20</b>	<b>34'372.03</b>
3130.01 Dienstleistungen Dritter (Ausländergebühren)	3'168.60		3'000.00		3'341.80	
3130.02 Dienstleistungen Dritter (Baugebühren)	11'961.50		10'000.00		10'036.10	
3132.01 Honorare externe Berater, Gutachter, Fachexperten etc.	4'534.90		7'000.00		3'994.30	
3181.01 Tatsächliche Forderungsverluste	170.55		100.00		535.00	
4210.01 Gebühren für Amtshandlungen (Verwaltung)		12'137.15		12'000.00		12'434.78
4210.02 Gebühren für Amtshandlungen (Bauwesen)		31'592.80		24'500.00		20'962.25
4611.01 Entschädigung von Kanton und Konkordaten		1'485.00		1'000.00		975.00
<b>15 Feuerwehr</b>	<b>292'388.31</b>	<b>292'388.31</b>	<b>347'825.00</b>	<b>347'825.00</b>	<b>286'723.20</b>	<b>286'723.40</b>
<b>150 Feuerwehr</b>	<b>292'388.31</b>	<b>292'388.31</b>	<b>347'825.00</b>	<b>347'825.00</b>	<b>286'723.20</b>	<b>286'723.40</b>
<b>1500 Feuerwehr</b>	<b>292'388.31</b>	<b>292'388.31</b>	<b>347'825.00</b>	<b>347'825.00</b>	<b>286'723.20</b>	<b>286'723.40</b>
3000.01 Löhne, Tag- und Sitzungsgelder	24'235.00		29'000.00		24'180.00	
3000.02 Löhne, Fixum	25'706.85		24'900.00		25'700.00	
3010.01 Löhne des Verwaltungs- und Betriebspers. (Übungssold)	24'775.00		31'190.00		22'981.25	
3010.02 Löhne des Verwaltungs- und Betriebspers. (Einsatzsold)	8'686.20		10'000.00		7'451.40	
3050.01 AG-Beiträge AHV, IV, EO, ALV, Verwaltungskosten	1'051.25		1'005.00		1'149.15	
3053.01 AG-Beiträge an Unfallversicherungen	639.65		700.00		638.00	
3054.01 AG-Beiträge an Familienausgleichskasse	243.55		235.00		266.25	
3090.01 Aus- und Weiterbildung des Personals	3'240.00		6'000.00		61.50	
3099.01 Übriger Personalaufwand	878.05		1'420.00		1'511.05	
3099.02 Schlussabend	3'695.50		6'390.00		4'400.10	
3099.03 Tag der offenen Türe	548.63		2'500.00		3'193.87	
3100.01 Büromaterial	802.24		400.00		380.40	
3101.01 Betriebs- und Verbrauchsmaterial	4'589.70		7'700.00		3'002.35	
3102.01 Drucksachen, Publikationen			150.00			
3103.01 Fachliteratur, Zeitschriften	525.00		1'000.00		750.00	
3111.01 Maschinen, Geräte und Fahrzeuge	7'073.23		11'800.00		35'305.40	
3112.01 Kleider, Wäsche, Vorhänge	77.00		200.00		401.70	

Bezeichnung	Rechnung 2025		Budget 2025		Rechnung 2024	
	Aufwand	Ertrag	Aufwand	Ertrag	Aufwand	Ertrag
3118.01 Ansch. Immaterielle Anlagen (Software)	289.00		420.00		289.00	
3120.01 Ver- und Entsorgung Liegenschaften VV	2'766.00		2'500.00		3'103.60	
3130.01 Dienstleistungen Dritter (Telefon, Funk etc.)	1'879.05		3'000.00		1'801.81	
3130.02 Allgemeiner Aufwand (Porti, Homepage)	191.43		400.00		389.25	
3130.03 Mitglieder und Verbandsbeiträge	1'260.00		1'260.00		1'260.00	
3134.01 Sachversicherungsprämien	1'107.95		1'130.00		1'106.30	
3134.02 Motorfahrzeug Versicherungsprämien	4'865.05		5'565.00		5'563.07	
3136.01 Aertzliche Untersuchungen	675.00		1'220.00		695.40	
3137.01 Steuern und Abgaben	1'264.45		1'400.00		1'264.45	
3144.01 Unterhalt Hochbauten (Gebäude)			400.00		882.45	
3151.01 Unterh. Apparate, Maschinen, Geräte, Fahrzeuge, Werkzeuge	17'077.67		18'400.00		7'466.16	
3151.02 Unterhalt Atemschutz	17'406.75		23'500.00		15'138.10	
3151.03 Unterhalt Korpsmaterial	37'628.75		49'800.00		11'085.80	
3160.01 Miete und Pacht Liegenschaften	21'525.00		21'500.00		21'525.00	
3161.01 Mieten, Benutzungskosten Anlagen	11'106.00		13'000.00		12'458.00	
3170.01 Reisekosten und Spesen	3'926.05		4'670.00		3'497.91	
3181.01 Tatsächliche Forderungsverluste (Feuerwehersatzabg.)	1'649.05		4'000.00		2'593.45	
3300.61 Planmässige Abschreibungen Mobilien VV (neu)	6'420.45		6'400.00		6'400.00	
3300.91 Planmässige Abschreibungen bish. VV (10 Jahre)	46'766.21		46'770.00		46'770.00	
3612.01 Interne Verrechnung von Dienstleistungen	5'864.45		5'900.00		5'872.20	
3612.02 Entschädigungen an Gemeinden und Gemeindeverbände	1'953.15		2'000.00		1'975.05	
4200.01 Ersatzabgaben		225'321.85		230'000.00		238'535.45
4240.01 Benützungsgebühren und Dienstleistungen		2'080.00		3'000.00		1'192.30
4250.01 Verkäufe				3'300.00		1'992.60
4260.01 Rückerstattungen Dritter		375.00				300.00
4270.01 Bussen						100.00
4409.01 Verrechnete Zinsen		1'662.35		950.00		1'450.05
4631.01 Beiträge von Kantonen und Konkordaten		37'506.00		38'000.00		43'153.00
9010.01 Ertragsüberschuss (Gewinn)					4'213.78	
9011.01 Aufwandüberschuss (Verlust)		25'443.11		72'575.00		

Bezeichnung	Rechnung 2025		Budget 2025		Rechnung 2024		
	Aufwand	Ertrag	Aufwand	Ertrag	Aufwand	Ertrag	
<b>16</b>	<b>Verteidigung</b>	<b>65'088.79</b>	<b>36'554.70</b>	<b>96'935.00</b>	<b>28'530.00</b>	<b>50'898.20</b>	<b>13'873.90</b>
<b>161</b>	<b>Militärische Verteidigung</b>	<b>448.05</b>		<b>35'665.00</b>	<b>8'800.00</b>	<b>1'914.60</b>	
<b>1610</b>	<b>Militärische Verteidigung</b>	<b>448.05</b>		<b>35'665.00</b>	<b>8'800.00</b>	<b>1'914.60</b>	
3120.01	Ver- und Entsorgung Liegenschaften VV	385.65		400.00		383.45	
3130.02	Unterhalt Scheibenstand und Schützenhaus			35'200.00		1'465.85	
3134.01	Sachversicherungsprämien	62.40		65.00		65.30	
4240.01	Benützungsgebühren und Dienstleistungen				8'800.00		
<b>162</b>	<b>Zivile Verteidigung</b>	<b>64'640.74</b>	<b>36'554.70</b>	<b>61'270.00</b>	<b>19'730.00</b>	<b>48'983.60</b>	<b>13'873.90</b>
<b>1620</b>	<b>Zivilschutz</b>	<b>57'494.94</b>	<b>32'141.80</b>	<b>49'570.00</b>	<b>12'500.00</b>	<b>39'528.60</b>	<b>7'400.00</b>
3000.01	Löhne, Tag- und Sitzungsgelder	260.00				150.00	
3010.01	Löhne des Verwaltungs- und Betriebspersonals	2'192.60		4'500.00		916.25	
3050.01	AG-Beiträge AHV, IV, EO, ALV, Verwaltungskosten	141.95		295.00		59.35	
3053.01	AG-Beiträge an Unfallversicherungen	23.80		20.00		9.30	
3054.01	AG-Beiträge an Familienausgleichskasse	32.90		70.00		13.75	
3055.01	AG-Beiträge an Krankentaggeldversicherungen	13.60				5.70	
3101.01	Betriebs- und Verbrauchsmaterial			100.00			
3120.01	Ver- und Entsorgung Liegenschaften VV	843.55		1'000.00		739.55	
3134.01	Sachversicherungsprämien	1'676.55		1'765.00		1'765.45	
3144.01	Unterhalt Hochbauten (Gebäude)	744.45				215.40	
3151.01	Unterh. Apparate, Maschinen, Geräte, Fahrzeuge, Werkzeuge	923.34		400.00		351.65	
3300.41	Planmässige Abschreibungen Hochbauten VV	7'590.00		1'520.00		7'250.00	
3612.01	Entschädigungen an Gemeinden und Gemeindeverbände	40'187.75		37'000.00		25'180.00	
3930.01	Interne Verrechnung von Betriebs- und Verwaltungsk.	2'864.45		2'900.00		2'872.20	
4260.01	Rückerstattungen Dritter		25.80				
4472.01	Vergütung für Benützung Liegenschaften VV		7'300.00		7'300.00		7'300.00
4479.01	Übrige Erträge Liegenschaften VV				5'200.00		100.00
4631.01	Beiträge von Kantonen und Konkordaten		24'816.00				

Bezeichnung	Rechnung 2025		Budget 2025		Rechnung 2024	
	Aufwand	Ertrag	Aufwand	Ertrag	Aufwand	Ertrag
<b>1627 Regionaler Führungsstab</b>	<b>7'145.80</b>	<b>4'412.90</b>	<b>11'700.00</b>	<b>7'230.00</b>	<b>9'455.00</b>	<b>6'473.90</b>
3000.01 Löhne, Tag- und Sitzungsgelder	6'143.90		8'915.00		7'909.95	
3053.01 AG-Beiträge an Unfallversicherungen	10.95		15.00		10.75	
3090.01 Aus- und Weiterbildung des Personals			300.00			
3100.01 Büromaterial			100.00		82.90	
3133.01 Internet Homepage	29.95		30.00		29.95	
3170.01 Reisekosten und Spesen	503.70		700.00		502.10	
3910.01 Interne Verrechnung von Dienstleistungen	457.30		1'640.00		919.35	
4632.01 Beiträge von Gemeinden und Gemeindeverbänden		4'412.90		7'230.00		6'473.90
<b>2 Bildung</b>	<b>6'178'372.43</b>	<b>3'098'991.40</b>	<b>5'781'755.00</b>	<b>2'859'900.00</b>	<b>5'476'307.96</b>	<b>2'871'930.21</b>
<b>21 Obligatorische Schule</b>	<b>5'552'484.25</b>	<b>2'618'295.67</b>	<b>5'121'260.00</b>	<b>2'405'200.00</b>	<b>4'895'449.21</b>	<b>2'437'833.99</b>
<b>211 Eingangsstufe</b>	<b>425'344.51</b>	<b>242'550.69</b>	<b>419'290.00</b>	<b>217'620.00</b>	<b>422'189.47</b>	<b>256'485.92</b>
<b>2110 Kindergarten</b>	<b>255'680.10</b>	<b>72'886.04</b>	<b>265'870.00</b>	<b>64'200.00</b>	<b>263'533.16</b>	<b>97'829.37</b>
3090.01 Aus- und Weiterbildung des Personals	343.06		1'800.00		135.60	
3099.01 Übriger Personalaufwand	348.10				321.45	
3104.01 Lehrmittel	7'945.44		8'000.00		7'703.22	
3110.01 Büromöbel und Geräte	1'417.70		1'385.00		2'033.10	
3113.01 Hardware	1'648.80					
3118.01 Immatrielle Anlagen	1'228.90		1'575.00		1'598.25	
3119.01 Übrige nicht aktivierbare Anlagen	568.20		1'050.00		775.80	
3130.01 Dienstleistungen Dritter (Telefon, Porti, Gebühren)	652.55		800.00		706.45	
3130.02 Dienstleistungen Dritter (EDV-Support)	82.15		260.00		374.35	
3133.01 Informatiknutzungsaufwand/Homepage	521.85		360.00			
3134.01 Sachversicherungsprämien	398.55		400.00		398.55	
3153.01 Unterhalt Informatik (Hardware)			270.00			
3158.01 Unterhalt immaterielle Anlagen (Software)	707.10		850.00		1'428.30	
3159.01 Unterhalt übrige mobilie Anlagen			350.00			
3170.01 Reisekosten und Spesen	75.65		500.00		113.40	
3171.01 Exkursionen, Schulreisen und Lager	2'781.01		3'900.00		3'702.47	
3611.01 LA-Beiträge an Kanton (Lehrerbesoldungen)	224'737.29		231'000.00		236'535.87	
3612.01 Entschädigungen an Gemeinden und Gemeindeverbände	3'507.50		3'200.00			

Bezeichnung	Rechnung 2025		Budget 2025		Rechnung 2024		
	Aufwand	Ertrag	Aufwand	Ertrag	Aufwand	Ertrag	
3910.01	Interne Verrechnung von Dienstleistungen	8'716.25		10'170.00		7'706.35	
4611.01	Entschädigungen v. Kantonen und Konkordaten		72'886.04		64'200.00		97'829.37
<b>2111</b>	<b>Basisstufe</b>	<b>169'664.41</b>	<b>169'664.65</b>	<b>153'420.00</b>	<b>153'420.00</b>	<b>158'656.31</b>	<b>158'656.55</b>
3090.01	Aus- und Weiterbildung des Personals	86.02		950.00		47.70	
3099.01	Übriger Personalaufwand	325.50				358.55	
3104.01	Lehrmittel	6'900.34		8'000.00		8'852.27	
3110.01	Büromöbel und Geräte	9'944.30		10'110.00			
3111.01	Maschinen, Geräte und Fahrzeuge					1'092.12	
3113.01	Hardware	4'283.75		2'850.00		6'514.05	
3118.01	Immatrielle Anlagen (Software)	1'034.60		945.00		1'393.20	
3130.01	Dienstleistungen Dritter (Telefon, Porti, Gebühren)	1'334.85		1'700.00		1'573.67	
3130.02	Dienstleistungen Dritter (EDV-Support)	111.15		260.00		239.75	
3133.01	Informatik Nutzungsaufwand / Homepage	388.05		1'535.00			
3153.01	Unterhalt Informatik (Hardware)			165.00			
3158.01	Unterhalt immaterielle Anlagen (Software)	956.95		850.00		914.60	
3170.01	Reisekosten und Spesen			500.00			
3171.01	Exkursionen, Schulreisen und Lager	907.30		2'900.00		2'203.20	
3611.01	LA-Beiträge an Kanton (Lehrerbesoldungen)	136'646.75		119'100.00		129'757.25	
3910.01	Interne Verrechnung von Dienstleistungen	6'744.85		3'555.00		5'709.95	
4612.01	Entsch. von Gemeinden und Gemeindev. (Betriebskosten)		33'017.65		34'320.00		28'899.15
4612.02	Entsch. von Gemeinden und Gemeindev. (Gehaltskosten)		136'647.00		119'100.00		129'757.40
<b>212</b>	<b>Primarstufe</b>	<b>1'501'198.01</b>	<b>618'745.45</b>	<b>1'530'945.00</b>	<b>556'700.00</b>	<b>1'383'013.27</b>	<b>561'899.20</b>
<b>2120</b>	<b>Primarstufe</b>	<b>1'501'198.01</b>	<b>618'745.45</b>	<b>1'530'945.00</b>	<b>556'700.00</b>	<b>1'383'013.27</b>	<b>561'899.20</b>
3000.01	Löhne, Tag- und Sitzungsgelder an Behörden und Komm.	450.00				70.00	
3090.01	Aus- und Weiterbildung des Personals	8'983.60		9'250.00		10'156.60	
3099.01	Übriger Personalaufwand	4'361.68		3'890.00		2'959.00	
3100.01	Büromaterial	1'043.40		2'600.00		1'071.80	
3102.01	Drucksachen, Publikationen	68.50		1'400.00		419.25	
3103.01	Lehrerbibliothek	455.75		750.00		104.50	
3103.02	Schülerbibliothek	2'477.35		2'800.00		1'912.90	
3104.01	Lehrmittel	75'568.67		62'140.00		60'360.91	
3104.02	Lehrmittel Handarbeiten Werken	19'460.69		22'245.00		18'047.98	

Bezeichnung	Rechnung 2025		Budget 2025		Rechnung 2024	
	Aufwand	Ertrag	Aufwand	Ertrag	Aufwand	Ertrag
3110.01 Büromöbel und -geräte, Schulmobiliar	7'004.80		8'065.00		5'144.85	
3111.01 Maschinen, Geräte und Fahrzeuge			405.00		311.20	
3111.02 Anschaffung Turnmaterial	2'909.40		4'000.00		2'157.17	
3113.01 Hardware	45'956.88		42'350.00		23'910.40	
3118.01 Immaterielle Anlagen (Software)	13'641.70		17'240.00		16'441.80	
3130.01 Dienstleistungen Dritter (Telefon, Porti, Gebühren)	2'216.60		3'620.00		2'659.50	
3130.02 Dienstleistungen Dritter (EDV-Support)	2'375.50		5'130.00		7'021.41	
3130.03 Dienstleistungen Dritter (Schülertransporte)	2'870.80		2'000.00			
3130.04 Dienstleistungen Dritter (Mitgliederbeiträge)	175.00		175.00		175.00	
3133.01 Informatik Nutzungsaufwand / Homepage	4'181.80		2'900.00		1'319.20	
3134.01 Sachversicherungsprämien	3'823.00		3'880.00		3'823.00	
3150.01 Unterhalt Büromöbel und -geräte, Schulmobiliar					560.60	
3151.01 Unterhalt Geräte, Maschinen, Werkzeuge	1'640.60		2'000.00		1'662.65	
3153.01 Unterhalt Informatik (Hardware)	465.40		4'975.00		1'701.20	
3158.01 Unterhalt immaterielle Anlagen (Software)	19'672.70		17'005.00		26'907.45	
3170.01 Reisekosten und Spesen	475.45		500.00		75.60	
3171.01 Exkursionen, Schulreisen und Lager	40'067.69		51'275.00		43'229.95	
3199.01 Übriger Betriebsaufwand	6'458.65		5'700.00		9'010.35	
3300.61 Planmässige Abschreibungen Mobilien VV	11'390.00		11'390.00		11'390.00	
3300.91 Planmässige Abschreibungen bisher best. VV (10 Jahre)	5'319.00		5'330.00		5'330.00	
3300.92 Planmässige Abschreibungen übrige Sachanlagen	7'440.00		7'440.00		7'440.00	
3320.01 Planmässige Abschreibungen Informatik	3'020.00		2'800.00		3'020.00	
3611.01 LA-Beiträge an Kanton (Lehrerbesoldungen)	1'134'171.30		1'177'300.00		1'060'950.90	
3612.01 Entschädigungen an Gemeinden und Gemeindeverbände	11'535.50		11'000.00		11'051.10	
3910.01 Interne Verrechnung von Dienstleistungen	60'898.50		38'790.00		41'802.75	
3940.01 Int. Verrechnung von kalk. Zinsen und Finanzaufwand	618.10		600.00		814.25	
4260.01 Kostenbeteiligung Dritter und Rückerstattungen						500.00
4611.01 Entschädigungen v. Kantonen und Konkordaten		375'192.05		365'500.00		331'209.15
4612.01 Entsch. von Gemeinden und Gemeindev. (Betriebskosten)		57'330.85		42'800.00		51'416.35
4612.02 Entsch. von Gemeinden und Gemeindev. (Gehaltskosten)		186'222.55		148'400.00		178'773.70

Bezeichnung	Rechnung 2025		Budget 2025		Rechnung 2024	
	Aufwand	Ertrag	Aufwand	Ertrag	Aufwand	Ertrag
<b>213 Oberstufe</b>	<b>1'572'742.29</b>	<b>963'963.03</b>	<b>1'678'190.00</b>	<b>1'024'000.00</b>	<b>1'546'169.49</b>	<b>962'937.82</b>
<b>2130 Sekundarstufe I</b>	<b>1'572'742.29</b>	<b>963'963.03</b>	<b>1'678'190.00</b>	<b>1'024'000.00</b>	<b>1'546'169.49</b>	<b>962'937.82</b>
3000.01 Löhne, Tag- und Sitzungsgelder an Behörden und Komm.	85.00				35.00	
3090.01 Aus- und Weiterbildung des Personals	4'822.50		10'500.00		5'766.35	
3091.01 Personalwerbung	1'105.45					
3099.01 Übriger Personalaufwand	3'799.42		2'890.00		3'552.95	
3100.01 Büromaterial			1'500.00		8.00	
3101.01 Betriebs- und Verbrauchsmaterial	42.10		500.00		300.90	
3102.01 Drucksachen, Publikationen	727.70		800.00		757.95	
3103.01 Schulbibliothek	2'270.55		2'700.00		884.00	
3104.01 Lehrmittel	64'746.25		78'895.00		71'323.14	
3104.02 Lehrmittel (Hauswirtschaft)	3'263.75		1'660.00		940.00	
3104.03 Lehrmittel Orchester und Musikunterricht	3'412.85		2'500.00		1'816.55	
3104.04 Lehrmittel technisches und textiles Gestalten	13'596.11		15'960.00		13'358.03	
3105.01 Lebensmittel Hauswirtschaft	11'628.30		13'400.00		12'571.20	
3110.01 Büromöbel und -geräte, Schulmobiliar	11'356.50		10'000.00			
3110.02 Büromöbel und -geräte, Schulmobiliar (Hauswirtsch.)	132.73				318.95	
3111.01 Maschinen, Geräte und Fahrzeuge	99.95		1'000.00		667.40	
3111.02 Turnmaterial	3'469.90		3'500.00		3'626.30	
3113.01 Hardware	27'514.28		30'350.00		40'231.60	
3118.01 Immaterielle Anlagen (Software)	23'744.85		27'565.00		19'562.85	
3130.01 Dienstleistungen Dritter (Porti, Telefon, Gebühren)	1'399.50		2'200.00		1'424.05	
3130.02 Dienstleistungen Dritter (EDV-Support)	8'282.30		12'080.00		8'979.15	
3130.03 Dienstleistungen Dritter (Mitgliederbeiträge)	306.00		75.00		306.00	
3133.01 Informatik Nutzungsaufwand / Homepage	3'298.70		2'670.00		1'505.65	
3134.01 Sachversicherungsprämien	3'395.75		3'445.00		3'395.75	
3136.01 Honorare privatärztlicher Tätigkeit					308.45	
3150.01 Unterhalt Büromöbel und -geräte, Schulmobiliar	1'451.10		2'000.00		89.80	
3151.01 Unterhalt Maschinen, Geräte, Werkzeuge	4'179.30		7'790.00		4'062.60	
3153.01 Informatik-Unterhalt (Hardware)	1'370.22				220.05	
3158.01 Unterhalt immaterielle Anlagen (Software)	21'176.80		23'810.00		33'857.55	
3162.01 Raten für operatives Leasing (Schülerlaptops)	36'427.95		36'755.00		34'071.00	
3170.01 Reisekosten und Spesen	947.80		2'460.00		121.40	
3171.01 Exkursionen, Schulreisen und Lager	30'030.70		41'200.00		32'958.05	

Bezeichnung	Rechnung 2025		Budget 2025		Rechnung 2024	
	Aufwand	Ertrag	Aufwand	Ertrag	Aufwand	Ertrag
3199.01	Übriger Betriebsaufwand	985.85		2'250.00		100.00
3300.61	Planmässige Abschreibungen Mobilien VV	15'170.00		15'170.00		15'170.00
3300.91	Planmässige Abschreibungen Mobilien (bish. VV 10 Jahre)	8'672.00		8'680.00		8'680.00
3300.92	Planmässige Abschreibungen übrige Sachanlagen	5'530.00		5'530.00		5'530.00
3320.01	Planmässige Abschreibungen Informatik	3'000.00		3'600.00		3'000.00
3611.01	LA-Beiträge an Kanton (Lehrerbesoldungen)	1'145'773.83		1'188'700.00		1'124'494.22
3611.02	Entschädigung an Kantone und Konkordate (Gymnasium)	32'298.30		57'000.00		35'671.00
3612.01	Entschädigungen an Gemeinden und Gemeindeverbände	29'273.35		23'070.00		26'230.00
3910.01	Interne Verrechnung von Dienstleistungen	42'737.15		34'735.00		28'807.40
3940.01	Int. Verrechnung von kalk. Zinsen und Finanzaufwand	1'217.50		1'250.00		1'466.20
4250.01	Verkäufe					318.90
4260.01	Rückerstattungen Dritter		1'289.25			2'066.85
4611.01	Entschädigungen v. Kantonen und Konkordaten		205'258.08		202'000.00	225'493.22
4612.01	Entsch. von Gemeinden und Gemeindev. (Betriebskosten)		186'087.80		209'300.00	177'483.05
4612.02	Entsch. von Gemeinden und Gemeindev. (Gehaltskosten)		571'327.90		612'700.00	557'575.80
<b>214</b>	<b>Musikschulen</b>	<b>49'250.13</b>		<b>50'000.00</b>		<b>47'616.54</b>
<b>2140</b>	<b>Musikschulen</b>	<b>49'250.13</b>		<b>50'000.00</b>		<b>47'616.54</b>
3636.01	Beiträge an priv. Org. ohne Erwerbszweck (Musikschulen)	47'502.18		44'000.00		43'138.34
3637.01	Beiträge an private Haushalte (Elternbeiträge)	1'747.95		6'000.00		4'478.20
<b>217</b>	<b>Schulliegenschaften</b>	<b>1'550'883.12</b>	<b>415'268.50</b>	<b>987'900.00</b>	<b>292'100.00</b>	<b>1'060'015.24</b>
<b>2170</b>	<b>Schulliegenschaften Primarschulen und Kindergarten</b>	<b>1'084'761.22</b>	<b>170'630.15</b>	<b>563'940.00</b>	<b>78'350.00</b>	<b>584'351.64</b>
3010.01	Löhne des Verwaltungs- und Betriebspersonals	141'830.51		143'350.00		142'383.80
3050.01	AG-Beiträge AHV, IV, EO, ALV, Verwaltungskosten	9'284.67		9'200.00		9'065.30
3052.01	AG-Beiträge an Pensionskassen	7'871.40		8'010.00		7'732.80
3053.01	AG-Beiträge an Unfallversicherungen	1'473.98		1'365.00		1'367.25
3054.01	AG-Beiträge an Familienausgleichskasse	2'150.82		2'135.00		2'100.20
3055.01	AG-Beiträge an Krankentaggeldversicherungen	817.38		830.00		813.50
3090.01	Aus- und Weiterbildung des Personals			500.00		462.70
3099.01	Übriger Personalaufwand	50.00				192.85
3101.01	Betriebs- und Verbrauchsmaterial	11'116.29		14'500.00		15'464.15
3110.01	Büromöbel und -geräte					1'088.34

Bezeichnung	Rechnung 2025		Budget 2025		Rechnung 2024		
	Aufwand	Ertrag	Aufwand	Ertrag	Aufwand	Ertrag	
3111.01	Maschinen, Geräte und Fahrzeuge	7'213.55		9'200.00		12'919.41	
3112.01	Kleider, Wäsche, Vorhänge	299.60		500.00		269.75	
3120.01	Ver- und Entsorgung Liegensch. VV (Strom, Bel.)	29'831.30		31'000.00		33'914.40	
3120.02	Ver- und Entsorgung Liegensch. VV (Heizmat.)	35'683.20		27'000.00		35'024.75	
3120.03	Ver- und Entsorgung Liegensch. VV (Wa, Abw, Ke)	12'018.75		7'500.00		10'465.95	
3130.01	Dienstleistungen Dritter (Porti, Telefon)	197.90		100.00		100.00	
3132.01	Honorare externe Berater, Gutachter, Fachexperten etc.					200.00	
3134.01	Sachversicherungsprämien	7'566.35		7'990.00		7'991.55	
3144.01	Unterhalt Hochbauten (Gebäude)	57'986.75		35'900.00		37'000.24	
3151.01	Unterh. Apparate, Maschinen, Geräte, Fahrzeuge, Werkzeuge	8'407.57		6'500.00		15'200.75	
3170.01	Reisekosten und Spesen	702.55				143.10	
3300.41	Planmässige Abschreibungen Hochbauten (neu)	64'270.00		64'300.00		64'270.00	
3300.61	Planmässige Abschreibungen Mobilien VV	834.50		810.00		810.00	
3300.91	Planmässige Abschreibungen bestehendes VV (10 Jahre)	132'017.30		132'060.00		132'060.00	
3300.92	Planmässige Abschreibungen übrige Sachanlagen	3'060.00		3'060.00		3'060.00	
3301.41	Ausserplanmässige Abschreibungen Hochbauten VV	509'640.55					
3910.01	Interne Verrechnung von Dienstleistungen	25'029.20		31'580.00		30'714.90	
3940.01	Int. Verrechnung von kalk. Zinsen und Finanzaufwand	15'407.10		26'550.00		19'535.95	
4260.01	Rückerstattungen Dritter		189.70				4'316.90
4470.01	Pacht- und Mietzins Liegenschaften VV		3'700.00		3'700.00		3'700.00
4472.01	Vergütung für Benützungen Liegenschaften VV		6'649.20		9'150.00		6'752.50
4612.01	Entsch. von Gemeinden und Gemeind. (Infrastruktur)		147'091.25		52'500.00		72'277.20
4910.01	Interne Verrechnung von Dienstleistungen		2'500.00		2'500.00		2'500.00
4920.01	Interne Verrechnung von Pachten. Mieten, Ben.-kosten		10'500.00		10'500.00		11'250.00
<b>2176</b>	<b>Schulliegenschaften Oberstufenschulzentrum</b>	<b>466'121.90</b>	<b>244'638.35</b>	<b>423'960.00</b>	<b>213'750.00</b>	<b>475'663.60</b>	<b>236'878.70</b>
3000.01	Löhne, Tag- und Sitzungsgelder an Behörden und Komm.	140.00					
3010.01	Löhne des Verwaltungs- und Betriebspersonals	123'387.50		122'600.00		116'103.25	
3050.01	AG-Beiträge AHV, IV, EO, ALV, Verwaltungskosten	7'602.50		7'660.00		7'492.30	
3052.01	AG-Beiträge an Pensionskassen	6'855.00		6'980.00		6'681.00	
3053.01	AG-Beiträge an Unfallversicherungen	1'243.20		1'130.00		1'134.00	
3054.01	AG-Beiträge an Familienausgleichskasse	1'761.00		1'775.00		1'735.55	
3055.01	AG-Beiträge an Krankentaggeldversicherungen	686.50		685.00		682.85	
3090.01	Aus- und Weiterbildung des Personals			500.00			
3091.01	Personalwerbung	1'945.80				273.15	

Bezeichnung	Rechnung 2025		Budget 2025		Rechnung 2024		
	Aufwand	Ertrag	Aufwand	Ertrag	Aufwand	Ertrag	
3099.01	Übriger Personalaufwand	60.00			232.85		
3101.01	Betriebs- und Verbrauchsmaterial	10'082.55		10'000.00	9'931.40		
3111.01	Maschinen, Geräte und Fahrzeuge	2'672.65		3'100.00	4'088.70		
3112.01	Kleider, Wäsche, Vorhänge	503.95		500.00	395.95		
3120.01	Ver- und Entsorgung Liegensch. VV (Wa, Abw, Ke)	6'043.45		5'000.00	4'675.65		
3120.02	Ver- und Entsorgung Liegensch. VV (Heizmat.)	28'183.15		17'000.00	21'315.15		
3120.03	Ver- und Entsorgung Liegensch. VV (Strom, Bel.)	13'333.55		11'000.00	12'838.50		
3130.01	Dienstleistungen Dritter (Porti, Telefon)	2'775.50		100.00	3'744.25		
3134.01	Sachversicherungsprämien	5'695.60		6'070.00	6'065.20		
3144.01	Unterhalt Hochbauten (Gebäude)	64'325.75		51'900.00	90'116.20		
3144.02	Unterhalt Aussenanlagen	7'885.00		4'800.00	15'746.50		
3151.01	Unterh. Apparate, Maschinen, Geräte, Fahrzeuge, Werkzeuge	7'540.40		5'900.00	2'054.40		
3170.01	Reisekosten und Spesen	353.20		300.00	151.20		
3300.41	Planmässige Abschreibungen Hochbauten (neu)	14'140.00		14'690.00	14'140.00		
3300.61	Planmässige Abschreibungen Mobilien VV	5'750.00			5'750.00		
3300.91	Planmässige Abschreibungen bestehendes VV (10 Jahre)	123'391.25		123'370.00	123'370.00		
3300.92	Planmässige Abschreibungen übrige Sachanlagen	2'820.00		2'820.00	2'820.00		
3910.01	Interne Verrechnung von Dienstleistungen	23'137.15		21'880.00	19'664.90		
3940.01	Int. Verrechnung von kalk. Zinsen und Finanzaufwand	3'807.25		4'200.00	4'460.65		
4260.01	Rückerstattungen Dritter					2'395.25	
4470.01	Pacht- und Mietzinsen Liegenschaften VV		700.00		700.00	700.00	
4472.01	Vergütung für Benützungen Liegenschaften VV		4'605.05		4'950.00	4'955.05	
4612.01	Entsch. von Gemeinden und Gemeindev. (Infrastruktur)		239'333.30		208'100.00	228'828.40	
<b>218</b>	<b>Tagesbetreuung</b>	<b>231'681.59</b>	<b>195'048.00</b>	<b>229'530.00</b>	<b>183'650.00</b>	<b>214'067.45</b>	<b>190'264.75</b>
<b>2180</b>	<b>Tagesbetreuung</b>	<b>231'681.59</b>	<b>195'048.00</b>	<b>229'530.00</b>	<b>183'650.00</b>	<b>214'067.45</b>	<b>190'264.75</b>
3000.01	Löhne, Tag- und Sitzungsgelder an Behörden und Komm.	35.00			35.00		
3010.01	Löhne des Verwaltungs- und Betriebspersonals	153'307.64		153'470.00	144'693.50		
3050.01	AG-Beiträge AHV, IV, EO, ALV, Verwaltungskosten	9'642.48		9'800.00	9'442.40		
3052.01	AG-Beiträge an Pensionskassen	9'396.35		11'515.00	8'948.50		
3053.01	AG-Beiträge an Unfallversicherungen	1'493.77		1'425.00	1'179.40		
3054.01	AG-Beiträge an Familienausgleichskasse	2'233.98		2'270.00	2'187.50		
3055.01	AG-Beiträge an Krankentaggeldversicherungen	817.67		860.00	611.70		
3090.01	Aus- und Weiterbildung des Personals	3'000.00		3'750.00	3'095.00		

Bezeichnung	Rechnung 2025		Budget 2025		Rechnung 2024		
	Aufwand	Ertrag	Aufwand	Ertrag	Aufwand	Ertrag	
3099.01	Übriger Personalaufwand	1'089.30		2'040.00		719.15	
3100.01	Büromaterial	140.29		500.00		217.90	
3101.01	Betriebs- und Verbrauchsmaterial	2'695.01		4'400.00		1'831.90	
3105.01	Lebensmittel Hauswirtschaft	12'640.40		14'525.00		13'172.95	
3110.01	Büromöbel und -geräte	93.20				2'961.00	
3130.01	Dienstleistungen Dritter (Porti, Telefon, Gebühren)	975.00		1'070.00		889.20	
3130.02	Dienstleistungen Dritter (Mitgliederbeiträge)	120.00		120.00		120.00	
3132.01	Honorare externe Berater, Gutachter, Fachexperten etc.	735.10		700.00		672.00	
3134.01	Sachversicherungsprämien	310.90		335.00		302.40	
3170.01	Reisekosten und Spesen	367.00		500.00		225.60	
3910.01	Interne Verrechnung von Dienstleistungen	22'088.50		11'750.00		11'512.35	
3920.01	Interne Verrechnung von Mieten	10'500.00		10'500.00		11'250.00	
4220.01	Kostgelder Tagesschule		29'175.00		29'600.00		32'378.50
4230.01	Elternbeiträge Tagesschule		68'071.15		72'400.00		64'509.60
4612.01	Entsch. von Gemeinden und Gemeindeverbänden		10'294.85		9'250.00		5'769.65
4631.01	Beiträge von Kantonen und Konkordaten		87'507.00		72'400.00		87'607.00
<b>219</b>	<b>Obligatorische Schule, Übriges</b>	<b>221'384.60</b>	<b>182'720.00</b>	<b>225'405.00</b>	<b>131'130.00</b>	<b>222'377.75</b>	<b>128'571.00</b>
<b>2190</b>	<b>Schulleitung und Schulverwaltung</b>	<b>161'132.35</b>	<b>164'707.45</b>	<b>165'635.00</b>	<b>114'230.00</b>	<b>164'194.50</b>	<b>111'575.50</b>
3000.01	Löhne, Tag- und Sitzungsgelder an Behörden und Komm.	7'985.00		7'405.00		7'585.00	
3010.01	Löhne des Verwaltungs- und Betriebspersonals	129'084.15		133'375.00		132'877.70	
3050.01	AG-Beiträge AHV, IV, EO, ALV, Verwaltungskosten	8'474.75		8'510.00		8'310.65	
3052.01	AG-Beiträge an Pensionskassen	10'986.00		11'135.00		10'804.80	
3053.01	AG-Beiträge an Unfallversicherungen	1'423.15		1'325.00		1'305.25	
3054.01	AG-Beiträge an Familienausgleichskasse	1'963.30		1'975.00		1'925.05	
3055.01	AG-Beiträge an Krankentaggeldversicherungen	811.20		830.00		796.30	
3099.01	Übriger Personalaufwand	66.00		500.00		327.85	
3134.01	Sachversicherungsprämien	248.80		80.00		261.90	
3170.01	Reisekosten und Spesen	90.00		500.00			
4910.01	Interne Verrechnung von Dienstleistungen		164'707.45		114'230.00		111'575.50

Bezeichnung	Rechnung 2025		Budget 2025		Rechnung 2024	
	Aufwand	Ertrag	Aufwand	Ertrag	Aufwand	Ertrag
<b>2195 Schülertransporte</b>	<b>1'100.00</b>		<b>1'100.00</b>		<b>1'226.70</b>	
3130.01 Dienstleistungen Dritter (gem. Schulwegreglement)	1'100.00		1'100.00		1'226.70	
<b>2197 Schulsozialarbeit</b>	<b>59'152.25</b>	<b>18'012.55</b>	<b>58'670.00</b>	<b>16'900.00</b>	<b>56'956.55</b>	<b>16'995.50</b>
3612.01 Entschädigungen an Gemeinden (Unterstufe)	32'533.75		32'270.00		31'326.10	
3612.02 Entschädigungen an Gemeinden (Oberstufe)	26'618.50		26'400.00		25'630.45	
4612.01 Entsch. von Gemeinden und Gemeindeverbände		18'012.55		16'900.00		16'995.50
<b>22 Sonderschulen</b>	<b>625'888.18</b>	<b>480'695.73</b>	<b>660'495.00</b>	<b>454'700.00</b>	<b>580'858.75</b>	<b>434'096.22</b>
<b>220 Sonderschulen</b>	<b>625'888.18</b>	<b>480'695.73</b>	<b>660'495.00</b>	<b>454'700.00</b>	<b>580'858.75</b>	<b>434'096.22</b>
<b>2200 Sonderschulen</b>	<b>625'888.18</b>	<b>480'695.73</b>	<b>660'495.00</b>	<b>454'700.00</b>	<b>580'858.75</b>	<b>434'096.22</b>
3010.01 Löhne Verwaltungs- und Betriebspersonal	2'646.00		2'595.00		2'320.95	
3050.01 AG-Beiträge AHV, IV, EO, ALV, Verwaltungskosten	171.60		170.00		150.05	
3053.01 AG-Beiträge an Unfallversicherungen	9.00		10.00		8.60	
3054.01 AG-Beiträge an Familienausgleichskasse	39.60		40.00		34.95	
3090.01 Aus- und Weiterbildung des Personals	1'046.47		1'100.00		558.99	
3099.01 Übriger Personalaufwand	2'726.45		2'500.00		2'336.75	
3100.01 Büromaterial	669.30		960.00		496.00	
3101.01 Betriebs- und Verbrauchsmaterial	90.05		100.00		40.90	
3104.01 Lehrmittel	8'691.93		12'450.00		11'391.49	
3111.01 Anschaffung Mobilien			2'550.00		2'268.10	
3113.01 Hardware	3'285.70		17'000.00		7'956.40	
3118.01 Immaterielle Anlagen (Software)	408.00				548.00	
3130.01 Dienstleistungen Dritter (Porti, Telefon)	1'799.75		2'825.00		1'996.20	
3134.01 Sachversicherungsprämien			35.00			
3159.01 Unterhalt übrige Mobilien	195.00		700.00		112.80	
3160.01 Miete und Benutzungskosten	10'200.00		10'200.00		10'200.00	
3170.01 Reisekosten und Spesen	120.00		500.00			
3611.01 LA-Beiträge an Kanton (Lehrerbesoldungen)	566'253.08		587'000.00		521'126.37	
3910.01 Interne Verrechnung von Dienstleistungen	27'536.25		19'760.00		19'312.20	
4611.01 Entschädigungen von Kantonen (Schülerbeiträge)		106'374.33		81'400.00		90'338.87
4611.02 Entschädigungen von Kantonen (Lehrmittel bVSA)		982.90		1'800.00		
4612.01 Entsch. von Gemeinden und Gemeindev. (Betriebskosten)		35'004.20		40'400.00		34'256.55

Bezeichnung	Rechnung 2025		Budget 2025		Rechnung 2024	
	Aufwand	Ertrag	Aufwand	Ertrag	Aufwand	Ertrag
4612.02 Entsch. von Gemeinden und Gemeindev. (Gehaltskosten)		338'334.30		331'100.00		309'500.80
<b>3 Kultur, Sport und Freizeit</b>	<b>99'039.69</b>	<b>11'951.65</b>	<b>114'395.00</b>	<b>12'225.00</b>	<b>131'714.50</b>	<b>14'867.50</b>
<b>32 Kultur, übrige</b>	<b>45'425.44</b>	<b>1'282.65</b>	<b>58'200.00</b>	<b>2'125.00</b>	<b>62'106.95</b>	<b>4'239.50</b>
<b>321 Bibliotheken</b>	<b>16'103.28</b>	<b>985.65</b>	<b>27'765.00</b>	<b>2'125.00</b>	<b>24'530.22</b>	<b>2'796.00</b>
<b>3210 Bibliotheken</b>	<b>16'103.28</b>	<b>985.65</b>	<b>27'765.00</b>	<b>2'125.00</b>	<b>24'530.22</b>	<b>2'796.00</b>
3000.01 Löhne, Tag- und Sitzungsgelder	1'350.00		1'500.00		1'290.00	
3010.01 Löhne des Verwaltungs- und Betriebspersonals	7'860.00		12'570.00		11'907.50	
3050.01 AG-Beiträge AHV, IV, EO, ALV, Verwaltungskosten	575.60		900.00		841.65	
3053.01 AG-Beiträge an Unfallversicherungen	31.35		55.00		48.50	
3054.01 AG-Beiträge an Familienausgleichskasse	133.35		210.00		195.05	
3090.01 Aus- und Weiterbildung des Personals			250.00			
3099.01 Übriger Personalaufwand	472.00		490.00		490.00	
3100.01 Büromaterial	38.00		700.00		155.90	
3101.01 Betriebs- und Verbrauchsmaterial	447.45		500.00		556.85	
3102.01 Drucksachen, Publikationen	123.10		480.00		123.00	
3103.01 Fachliteratur, Zeitschriften	2'301.93		6'000.00		5'519.54	
3118.01 Immaterielle Anlagen (Lizenzen)			450.00		447.53	
3130.01 Dienstleistungen Dritter (Porti, Tel., Mitgl.beitr.)			200.00		13.00	
3134.01 Sachversicherungsprämien	334.80		360.00		359.40	
3158.01 Unterhalt immaterielle Anlagen	2'200.95		3'000.00		2'322.00	
3170.01 Reisekosten und Spesen	234.75		100.00		260.30	
4240.01 Benützungsgebühren und Dienstleistungen		805.65		2'000.00		2'047.00
4260.01 Rückerstattung und Kostenbeteiligung Dritter		155.00		100.00		724.00
4636.01 Beiträge von priv. Org. (Zins Hubacher-Fonds)		25.00		25.00		25.00
<b>329 Kultur, übriges</b>	<b>29'322.16</b>	<b>297.00</b>	<b>30'435.00</b>		<b>37'576.73</b>	<b>1'443.50</b>
<b>3290 Kultur, übriges</b>	<b>29'322.16</b>	<b>297.00</b>	<b>30'435.00</b>		<b>37'576.73</b>	<b>1'443.50</b>
3000.01 Löhne, Tag- und Sitzungsgelder	2'125.00		2'000.00		2'380.00	
3053.01 AG-Beiträge an Unfallversicherungen	3.05		5.00		2.80	
3099.01 Übriger Personalaufwand	330.00		350.00		316.00	

Bezeichnung	Rechnung 2025		Budget 2025		Rechnung 2024	
	Aufwand	Ertrag	Aufwand	Ertrag	Aufwand	Ertrag
3102.01 Drucksachen, Publikationen	447.10		800.00		802.30	
3130.01 Bundesfeier	108.55				5'988.70	
3130.02 Neuzuzüger- und Jungbürgerfeier, Ehrungen	2'259.60		3'100.00		1'983.60	
3130.03 Allgemeiner Aufwand für übrige Veranstaltungen	4'812.26		7'020.00		8'981.33	
3614.01 Beitrag an Kulturkonferenz Thun	16'397.85		14'500.00		14'462.00	
3635.01 Beiträge an private Unternehmen (Vereine)	2'838.75		2'660.00		2'660.00	
4260.01 Rückerstattungen und Kostenbeteiligung Dritter		297.00				1'443.50
<b>33 Medien</b>	<b>37'979.65</b>	<b>8'766.00</b>	<b>39'000.00</b>	<b>8'000.00</b>	<b>35'439.50</b>	<b>8'732.00</b>
<b>332 Massenmedien</b>	<b>37'979.65</b>	<b>8'766.00</b>	<b>39'000.00</b>	<b>8'000.00</b>	<b>35'439.50</b>	<b>8'732.00</b>
<b>3320 Massenmedien</b>	<b>37'979.65</b>	<b>8'766.00</b>	<b>39'000.00</b>	<b>8'000.00</b>	<b>35'439.50</b>	<b>8'732.00</b>
3102.01 Glütschbachpost	36'128.05		37'000.00		33'903.35	
3130.01 Dienstleistungen Dritter (Versandkosten)	1'398.80		1'500.00		1'339.35	
3133.01 Internet Homepage	452.80		500.00		196.80	
4250.01 Rückerstattung Dritter (Inseratewerbung)		8'606.00		7'800.00		8'572.00
4250.03 Abonnemente Glütschbachpost		160.00		200.00		160.00
<b>34 Sport und Freizeit</b>	<b>15'634.60</b>	<b>1'903.00</b>	<b>17'195.00</b>	<b>2'100.00</b>	<b>34'168.05</b>	<b>1'896.00</b>
<b>341 Sport</b>	<b>4'299.25</b>	<b>1'903.00</b>	<b>4'525.00</b>	<b>2'100.00</b>	<b>22'583.85</b>	<b>1'896.00</b>
<b>3410 Sport</b>	<b>4'299.25</b>	<b>1'903.00</b>	<b>4'525.00</b>	<b>2'100.00</b>	<b>22'583.85</b>	<b>1'896.00</b>
3010.01 Löhne, Verwaltungs- und Betriebspersonal	600.00		600.00		600.00	
3053.01 AG-Beiträge an Unfallversicherungen	2.10		5.00		2.20	
3101.01 Betriebs-, Verbrauchsmaterial			100.00			
3134.01 Sachversicherungsprämien	19.30		20.00		20.35	
3149.01 Unterhalt Sportplatz Mülimatt	677.85		800.00		18'961.30	
3636.01 Beiträge an priv. Org. ohne Erwerbszweck (Vereine)	3'000.00		3'000.00		3'000.00	
4472.01 Vergütung für Benützungen Liegenschaften VV		1'903.00		2'100.00		1'896.00

Bezeichnung	Rechnung 2025		Budget 2025		Rechnung 2024	
	Aufwand	Ertrag	Aufwand	Ertrag	Aufwand	Ertrag
<b>342</b>	<b>Freizeit</b>	<b>11'335.35</b>		<b>12'670.00</b>		<b>11'584.20</b>
<b>3420</b>	<b>Freizeit</b>	<b>11'335.35</b>		<b>12'670.00</b>		<b>11'584.20</b>
3120.01	Ver- und Entsorgung Lieg.VV (Wasser)	1'019.75		1'700.00		1'656.40
3149.01	Unterhalt öffentliche Spielplätze			800.00		
3300.91	Planm. Abschreibungen (best. VV 10 Jahre)	8'911.00		8'910.00		8'910.00
3636.01	Beitrag an Berner Wanderwege	504.60		510.00		507.80
3636.02	Beitrag Ferienpass	900.00		750.00		510.00
<b>4</b>	<b>Gesundheit</b>	<b>15'906.76</b>	<b>1'514.05</b>	<b>16'090.00</b>	<b>2'030.00</b>	<b>13'390.95</b>
<b>41</b>	<b>Spitäler, Kranken- und Pflegeheime</b>	<b>500.00</b>		<b>500.00</b>		<b>500.00</b>
<b>412</b>	<b>Kranken-, Alters- und Pflegeheime</b>	<b>500.00</b>		<b>500.00</b>		<b>500.00</b>
<b>4120</b>	<b>Kranken-, Alters- und Pflegeheime</b>	<b>500.00</b>		<b>500.00</b>		<b>500.00</b>
3636.01	Beiträge an private Organ. ohne Erwerbszweck	500.00		500.00		500.00
<b>42</b>	<b>Ambulante Krankenpflege</b>	<b>826.00</b>		<b>835.00</b>		<b>834.75</b>
<b>421</b>	<b>Ambulante Krankenpflege</b>	<b>826.00</b>		<b>835.00</b>		<b>834.75</b>
<b>4210</b>	<b>Ambulante Krankenpflege</b>	<b>826.00</b>		<b>835.00</b>		<b>834.75</b>
3636.01	Beiträge an private Organ. ohne Erwerbszweck (Spitex)	826.00		835.00		834.75
<b>43</b>	<b>Gesundheitsprävention</b>	<b>11'930.18</b>	<b>1'514.05</b>	<b>14'755.00</b>	<b>2'030.00</b>	<b>11'931.20</b>
<b>432</b>	<b>Krankheitsbekämpfung, übrige</b>	<b>100.00</b>		<b>100.00</b>		<b>100.00</b>
<b>4320</b>	<b>Krankheitsbekämpfung, übrige</b>	<b>100.00</b>		<b>100.00</b>		<b>100.00</b>
3636.01	Beiträge an private Organ. ohne Erwerbszweck	100.00		100.00		100.00

Bezeichnung	Rechnung 2025		Budget 2025		Rechnung 2024	
	Aufwand	Ertrag	Aufwand	Ertrag	Aufwand	Ertrag
<b>433 Schulgesundheitsdienst</b>	<b>11'274.48</b>	<b>1'514.05</b>	<b>14'055.00</b>	<b>2'030.00</b>	<b>11'277.95</b>	<b>775.50</b>
<b>4330 Schulgesundheitsdienst</b>	<b>4'531.98</b>	<b>1'514.05</b>	<b>6'355.00</b>	<b>2'030.00</b>	<b>4'162.95</b>	<b>775.50</b>
3010.01 Löhne des Verwaltungs- und Betriebspersonals	1'191.60		1'500.00		676.50	
3050.01 AG-Beiträge AHV, IV, EO, ALV, Verwaltungskosten	205.35		360.00		204.10	
3053.01 AG-Beiträge an Unfallversicherungen	4.20		10.00		2.55	
3054.01 AG-Beiträge an Familienausgleichskasse	47.60		85.00		47.30	
3101.01 Betriebs- und Verbrauchsmaterial	223.23		400.00		39.60	
3136.01 Honorare privatärztlicher Tätigkeit	2'860.00		4'000.00		3'190.00	
3170.01 Reisekosten und Spesen					2.90	
4910.01 Interne Verrechnung von Dienstleistungen		1'514.05		2'030.00		775.50
<b>4331 Schulzahnpflege</b>	<b>6'742.50</b>		<b>7'700.00</b>		<b>7'115.00</b>	
3101.01 Betriebs- und Verbrauchsmaterial	112.50		200.00		125.00	
3136.01 Honorare privatärztlicher Tätigkeit	6'630.00		7'500.00		6'990.00	
<b>434 Lebensmittelkontrolle</b>	<b>555.70</b>		<b>600.00</b>		<b>553.25</b>	
<b>4340 Lebensmittelkontrolle</b>	<b>555.70</b>		<b>600.00</b>		<b>553.25</b>	
3632.01 Beiträge an Gemeinden und Gemeindeverbände	555.70		600.00		553.25	
<b>49 Gesundheitswesen, übriges</b>	<b>2'650.58</b>				<b>125.00</b>	
<b>490 Gesundheitswesen, übriges</b>	<b>2'650.58</b>				<b>125.00</b>	
<b>4900 Gesundheitswesen, übriges</b>	<b>2'650.58</b>				<b>125.00</b>	
3111.01 Maschinen, Geräte und Fahrzeuge	2'650.58					
3138.01 Kurse, Prüfungen und Beratungen					125.00	

Bezeichnung	Rechnung 2025		Budget 2025		Rechnung 2024	
	Aufwand	Ertrag	Aufwand	Ertrag	Aufwand	Ertrag
<b>5 Soziale Sicherheit</b>	<b>2'262'467.26</b>	<b>116'708.68</b>	<b>2'403'560.00</b>	<b>99'200.00</b>	<b>2'169'157.27</b>	<b>93'371.80</b>
<b>53 Alter und Hinterlassene</b>	<b>564'157.00</b>	<b>4'183.00</b>	<b>637'400.00</b>	<b>3'200.00</b>	<b>587'060.10</b>	<b>3'284.00</b>
<b>531 Alters- und Hinterlassenenversicherung AHV</b>		<b>4'183.00</b>		<b>3'200.00</b>		<b>3'284.00</b>
<b>5310 Alters- und Hinterlassenenversicherung AHV</b>		<b>4'183.00</b>		<b>3'200.00</b>		<b>3'284.00</b>
4611.01 Entschädigungen v. Kantonen und Konkordaten		4'183.00		3'200.00		3'284.00
<b>532 Ergänzungsleistungen AHV / IV</b>	<b>563'667.00</b>		<b>636'300.00</b>		<b>586'097.00</b>	
<b>5320 Ergänzungsleistungen AHV / IV</b>	<b>563'667.00</b>		<b>636'300.00</b>		<b>586'097.00</b>	
3631.61 Lastenausgleichsbeiträge an Kanton (EL)	563'667.00		636'300.00		586'097.00	
<b>535 Leistungen an das Alter</b>	<b>490.00</b>		<b>1'100.00</b>		<b>963.10</b>	
<b>5350 Leistungen an das Alter</b>	<b>490.00</b>		<b>1'100.00</b>		<b>963.10</b>	
3130.01 Dienstleistungen Dritter			500.00		393.10	
3636.01 Beiträge an private Organ. ohne Erwerbszweck	490.00		600.00		570.00	
<b>54 Familie und Jugend</b>	<b>182'505.51</b>	<b>112'525.68</b>	<b>163'575.00</b>	<b>96'000.00</b>	<b>151'500.07</b>	<b>90'087.80</b>
<b>541 Familienzulagen Nichterwerbstätige</b>	<b>11'982.00</b>		<b>12'700.00</b>		<b>8'689.00</b>	
<b>5410 Familienzulagen Nichterwerbstätige</b>	<b>11'982.00</b>		<b>12'700.00</b>		<b>8'689.00</b>	
3631.61 Lastenausgleich an Kanton (Familienzulagen)	11'982.00		12'700.00		8'689.00	
<b>544 Jugendschutz</b>	<b>28'367.65</b>		<b>28'130.00</b>		<b>27'420.60</b>	
<b>5440 Jugendschutz allgemein</b>	<b>28'367.65</b>		<b>28'130.00</b>		<b>27'420.60</b>	
3160.01 Miete und Pacht Liegenschaften	6'351.40		6'630.00		6'782.55	
3612.01 Beitrag regionale Jugendarbeit	21'851.25		21'300.00		19'918.05	
3636.01 Beiträge an private Organ. ohne Erwerbszweck	165.00		200.00		720.00	

Bezeichnung	Rechnung 2025		Budget 2025		Rechnung 2024	
	Aufwand	Ertrag	Aufwand	Ertrag	Aufwand	Ertrag
<b>545 Leistungen an Familien</b>	<b>142'155.86</b>	<b>112'525.68</b>	<b>122'745.00</b>	<b>96'000.00</b>	<b>115'390.47</b>	<b>90'087.80</b>
<b>5450 Leistungen an Familien allgemein</b>	<b>139'468.00</b>	<b>112'525.68</b>	<b>120'000.00</b>	<b>96'000.00</b>	<b>112'856.35</b>	<b>90'087.80</b>
3637.01 Leistungen an Familien allgemein (Betreuungsguts.)	139'468.00		120'000.00		112'856.35	
4611.01 Entschädigung von Kantonen Konkordaten		112'525.68		96'000.00		90'087.80
<b>5451 Kinderkrippen und Kinderhorte</b>	<b>2'687.86</b>		<b>2'745.00</b>		<b>2'534.12</b>	
3636.01 Beiträge an private Organ. ohne Erwerbszweck	2'687.86		2'745.00		2'534.12	
<b>57 Sozialhilfe und Asylwesen</b>	<b>1'515'804.75</b>		<b>1'602'585.00</b>		<b>1'430'597.10</b>	
<b>579 Sozialhilfe</b>	<b>1'515'804.75</b>		<b>1'602'585.00</b>		<b>1'430'597.10</b>	
<b>5790 Sozialhilfe</b>	<b>2'490.00</b>		<b>3'700.00</b>		<b>2'855.00</b>	
3000.01 Löhne, Tag- und Sitzungsgelder	790.00		1'500.00		1'155.00	
3130.01 Dienstleistungen Dritter (Mitgliederbeiträge)	400.00		400.00		400.00	
3636.01 Betriebsbeiträge an private Organisationen	1'300.00		1'800.00		1'300.00	
<b>5796 Regionaler Sozialdienst</b>	<b>34'511.90</b>		<b>37'285.00</b>		<b>21'526.90</b>	
3612.01 Kostenbeteiligung regionaler Sozialdienst	34'511.90		37'285.00		21'526.90	
<b>5799 Lastenausgleich Sozialhilfe</b>	<b>1'478'802.85</b>		<b>1'561'600.00</b>		<b>1'406'215.20</b>	
3611.01 Gemeindeanteil Lastenausgleich Sozialhilfe	1'478'802.85		1'561'600.00		1'406'215.20	
<b>6 Verkehr und Nachrichtenübermittlung</b>	<b>788'488.88</b>	<b>120'686.30</b>	<b>818'030.00</b>	<b>102'300.00</b>	<b>798'660.44</b>	<b>111'198.55</b>
<b>61 Strassenverkehr</b>	<b>445'681.23</b>	<b>112'049.30</b>	<b>466'830.00</b>	<b>102'300.00</b>	<b>479'195.29</b>	<b>111'198.55</b>
<b>615 Gemeindestrassen</b>	<b>445'681.23</b>	<b>112'049.30</b>	<b>466'830.00</b>	<b>102'300.00</b>	<b>479'195.29</b>	<b>111'198.55</b>
<b>6150 Gemeindestrassen</b>	<b>445'681.23</b>	<b>107'549.30</b>	<b>466'330.00</b>	<b>97'400.00</b>	<b>479'195.29</b>	<b>106'558.55</b>
3010.01 Löhne des Verwaltungs- und Betriebspersonals	151'536.45		156'715.00		153'709.40	
3050.01 AG-Beiträge AHV, IV, EO, ALV, Verwaltungskosten	9'903.70		9'955.00		9'674.95	
3052.01 AG-Beiträge an Pensionskassen	8'877.00		9'020.00		8'695.20	
3053.01 AG-Beiträge an Unfallversicherungen	1'663.85		1'530.00		1'497.65	

Bezeichnung	Rechnung 2025		Budget 2025		Rechnung 2024	
	Aufwand	Ertrag	Aufwand	Ertrag	Aufwand	Ertrag
3054.01 AG-Beiträge an Familienausgleichskasse	2'294.40		2'310.00		2'241.20	
3055.01 AG-Beiträge an Krankentaggeldversicherungen	948.20		955.00		926.60	
3090.01 Aus- und Weiterbildung des Personals	390.00		500.00		1'006.40	
3091.01 Personalwerbung	1'436.15					
3099.01 Übriger Personalaufwand	180.00				50.00	
3101.01 Betriebs- und Verbrauchsmaterial	9'825.25		9'000.00		9'097.85	
3101.02 Betriebs-, Verbrauchsmaterial (Strassenunterhalt)	3'568.80		6'000.00		6'433.50	
3101.03 Betriebs-, Verbrauchsmaterial (Tafeln, Signale, Farbe)	583.20		3'000.00		1'178.90	
3101.04 Betriebs-, Verbrauchsmaterial (Winterdienstmaterial)	4'704.55		6'000.00		1'459.40	
3102.01 Drucksachen, Publikationen	107.90		200.00			
3111.01 Maschinen, Geräte und Fahrzeuge	2'788.15		1'900.00		15'704.88	
3112.01 Kleider, Wäsche, Schuhe	2'354.65		1'500.00		1'296.40	
3120.01 Energie für öffentliche Beleuchtung	6'294.00		5'500.00		8'232.25	
3120.02 Energie für Werkhof	2'274.25		200.00			
3120.03 Containerplomben	1'920.00		2'000.00		1'920.00	
3130.01 Dienstleistungen Dritter (Strassenreinigung)	7'700.00		5'500.00		5'668.75	
3130.02 Dienstleistungen Dritter (Winterdienst durch Dritte)	2'781.50		1'700.00		2'024.00	
3130.03 Dienstleistungen Dritter (Porti, Telefon, Gebühren)	2'271.70		2'900.00		2'684.20	
3131.01 Planungen und Projektierungen Dritter			3'000.00			
3132.01 Honorare externe Berater, Gutachter, Fachexperten etc.	120.00		2'000.00			
3134.01 Sachversicherungsprämien	3'119.00		3'460.00		3'370.43	
3137.01 Steuern und Abgaben	2'214.20		2'215.00		2'322.90	
3140.01 Unterhalt öffentliche Plätze	32.40		400.00		439.25	
3141.01 Unterhalt Strassen / Verkehrswege	30'156.95		41'000.00		53'930.95	
3141.02 Unterhalt Strassenbeleuchtung	4'043.20		6'800.00		2'868.10	
3151.01 Unterh. Apparate, Maschinen, Geräte, Fahrzeuge, Werkzeuge	18'160.80		11'000.00		18'330.35	
3159.01 Unterhalt Fahnen und Weihnachtsbeleuchtung	522.15		3'000.00		4'092.90	
3160.01 Miete und Pacht Liegenschaften	7'660.00		7'660.00		7'660.00	
3161.01 Mieten, Benützungskosten Anlagen	8'668.83		6'100.00		5'530.88	
3170.01 Reisekosten und Spesen	440.00				48.00	
3300.11 Planmässige Abschreibungen Strassen / Verkehrswege	122'520.00		127'980.00		122'520.00	
3300.61 Planmässige Abschreibungen Mobilien VV	19'210.00		19'210.00		19'210.00	
3300.91 Planmässige Abschreibungen bish. VV 10 Jahre	4'410.00		4'370.00		4'370.00	
3637.01 Beiträge an private Haushalte					1'000.00	
3660.11 Planm. Abschr. Investitionsbeiträge an Kanton und Konk.			1'750.00			

Bezeichnung	Rechnung 2025		Budget 2025		Rechnung 2024	
	Aufwand	Ertrag	Aufwand	Ertrag	Aufwand	Ertrag
4240.01		800.00		300.00		1'404.00
4250.01				200.00		3'000.00
4260.01		2'454.40		2'300.00		5'636.35
4472.01		250.00				
4612.01		37'361.50		42'350.00		42'531.50
4612.02				800.00		
4631.01		5'402.40		4'700.00		5'504.20
4910.01		61'281.00		46'750.00		48'482.50
<b>6155</b>	<b>Parkplätze</b>	<b>4'500.00</b>	<b>500.00</b>	<b>4'900.00</b>		<b>4'640.00</b>
3101.01	Betriebs-, Verbrauchsmaterial (Mergel etc.)		500.00			
4470.01	Mietzinse Parkplätze VV	4'500.00		4'900.00		4'640.00
<b>62</b>	<b>Öffentlicher Verkehr</b>	<b>342'807.65</b>	<b>8'637.00</b>	<b>351'200.00</b>		<b>319'465.15</b>
<b>622</b>	<b>Regionalverkehr</b>	<b>2'402.50</b>		<b>2'400.00</b>		<b>2'348.55</b>
<b>6220</b>	<b>Regionalverkehr</b>	<b>2'402.50</b>		<b>2'400.00</b>		<b>2'348.55</b>
3636.01	Beitrag an regionale Verkehrskonferenz	2'402.50		2'400.00		2'348.55
<b>623</b>	<b>Agglomerationsverkehr</b>			<b>1'500.00</b>		
<b>6230</b>	<b>Agglomerationsverkehr</b>			<b>1'500.00</b>		
3149.01	Unterhalt übrige Sachanlagen			1'500.00		
<b>629</b>	<b>Öffentlicher Verkehr, übriges</b>	<b>340'405.15</b>	<b>8'637.00</b>	<b>347'300.00</b>		<b>317'116.60</b>
<b>6290</b>	<b>Öffentlicher Verkehr, übriges</b>	<b>8'205.15</b>	<b>8'637.00</b>			
3130.01	Dienstleistungen Dritter (SBB Gemeindetageskarten)	8'205.15				
4240.01	Benützungsgebühren und Dienstleist. (Tageskarten)		8'637.00			
<b>6291</b>	<b>Gemeindeanteil Öffentlicher Verkehr</b>	<b>332'200.00</b>		<b>347'300.00</b>		<b>317'116.60</b>
3631.61	Lastenausgleichsbeiträge an Kanton (Öffentl. Verkehr)	332'200.00		347'300.00		317'116.60

Bezeichnung	Rechnung 2025		Budget 2025		Rechnung 2024	
	Aufwand	Ertrag	Aufwand	Ertrag	Aufwand	Ertrag
<b>7 Umweltschutz und Raumordnung</b>	<b>1'542'717.46</b>	<b>1'650'998.84</b>	<b>1'512'210.00</b>	<b>1'608'870.00</b>	<b>1'438'427.04</b>	<b>1'520'484.26</b>
<b>71 Wasserversorgung</b>	<b>614'983.85</b>	<b>614'983.85</b>	<b>608'260.00</b>	<b>608'260.00</b>	<b>544'039.55</b>	<b>544'039.55</b>
<b>710 Wasserversorgung</b>	<b>614'983.85</b>	<b>614'983.85</b>	<b>608'260.00</b>	<b>608'260.00</b>	<b>544'039.55</b>	<b>544'039.55</b>
<b>7101 Wasserwerk (Gemeindebetrieb)</b>	<b>614'983.85</b>	<b>614'983.85</b>	<b>608'260.00</b>	<b>608'260.00</b>	<b>544'039.55</b>	<b>544'039.55</b>
3000.01 Löhne, Tag- und Sitzungsgelder an Behörden und Komm.	50.00				150.00	
3090.01 Aus- und Weiterbildung des Personals			500.00			
3101.01 Betriebs- und Verbrauchsmaterial	25.30		200.00		462.85	
3111.01 Anschaffungen (Wasserzähler)	11'659.80		11'000.00		10'545.70	
3130.01 Dienstleistungen Dritter (Porti, Telefon)	301.87		300.00		155.75	
3130.02 Dienstleistungen Dritter (Mitgliederbeiträge)	110.00		100.00		110.00	
3132.01 Honorare Leitungskataster	7'879.35		4'200.00		2'683.60	
3143.01 Unterhalt Tiefbauten (Wasserleitungen)	28'431.15		12'500.00		55'264.61	
3151.01 Unterhalt Hydranten	5'519.50		4'000.00		9'467.60	
3151.02 Unterh. Apparate, Maschinen, Geräte, Wasserzähler			1'000.00		215.02	
3158.01 Unterhalt immaterielle Anlagen (Software)	1'050.00		1'000.00		1'050.00	
3160.01 Miete und Pacht Liegenschaften	2'000.00		2'000.00		2'000.00	
3199.01 Übriger Betriebsaufwand	8.55				0.25	
3300.31 Planmässige Abschreibungen Tiefbauten (neu)	31'510.00		34'570.00		25'950.00	
3320.90 Planmässige Abschreibungen übrige immaterielle Anlagen	1'265.30		1'230.00		1'230.00	
3409.01 Verrechnete Zinsen und Zinsaufwand	8.70		1'500.00			
3510.11 Einlage in SF Werterhalt	46'886.50					
3510.51 Einlage in SF Werterhalt (Anschlussgebühren)	251'951.80		294'400.00		206'245.35	
3612.01 Interne Verrechnungen von Dienstleistungen	61'747.25		72'520.00		69'647.30	
3632.01 Beiträge an Gemeinden und Gemeindeverbände	163'518.78		154'000.00		150'417.51	
3660.21 Planmässige Abschreibungen Investitionsbeiträge	1'060.00		1'060.00		1'060.00	
4240.01 Wasser, Erlös Grundtaxen		156'780.90		168'000.00		157'575.90
4240.51 Anschlussgebühren		251'951.80		294'400.00		206'245.35
4250.01 Erlös aus Wasserverkauf (Verbrauchsgebühren)		91'229.85		90'000.00		84'781.65
4250.02 Akontozahlungen Wassergebühren						
4260.01 Rückerstattungen Dritter		4'380.40		5'000.00		1'505.65
4409.01 Verrechnete Zinsen						349.70
4510.11 Entnahme aus SF Werterhalt		47'407.90		50'860.00		93'581.30

Bezeichnung	Rechnung 2025		Budget 2025		Rechnung 2024	
	Aufwand	Ertrag	Aufwand	Ertrag	Aufwand	Ertrag
9010.11 Ertragsüberschuss (Gewinn)			12'180.00		7'384.01	
9011.11 Aufwandüberschuss (Verlust)		63'233.00				
<b>72 Abwasserentsorgung</b>	<b>606'150.79</b>	<b>606'150.79</b>	<b>568'190.00</b>	<b>568'190.00</b>	<b>531'890.90</b>	<b>531'890.90</b>
<b>720 Abwasserentsorgung</b>	<b>606'150.79</b>	<b>606'150.79</b>	<b>568'190.00</b>	<b>568'190.00</b>	<b>531'890.90</b>	<b>531'890.90</b>
<b>7201 Abwasserbeseitigung (Gemeindebetrieb)</b>	<b>606'150.79</b>	<b>606'150.79</b>	<b>568'190.00</b>	<b>568'190.00</b>	<b>531'890.90</b>	<b>531'890.90</b>
3000.01 Löhne, Tag- und Sitzungsgelder an Behörden und Komm.	35.00				105.00	
3102.01 Drucksachen, Publikationen			100.00			
3120.01 Ver- und Entsorgung Lieg. VV (Energie)	503.40		500.00		522.80	
3130.01 Dienstleistungen Dritter (Flurtellabgaben)	100.00		100.00		100.00	
3130.02 Dienstleistungen Dritter	301.82		300.00		155.85	
3132.01 Honorare Leitungskataster	5'173.25		2'600.00		3'949.45	
3132.02 Ingenieurhonorare Kleinprojekte / Anfragen	48'790.55		44'500.00		209.10	
3143.01 Unterhalt Tiefbauten (Kanalnetz)	57'195.52		30'500.00		67'774.65	
3199.01 Übriger Betriebsaufwand	1.05				0.10	
3300.31 Planmässige Abschreibungen Tiefbauten	15'870.00		16'730.00		15'840.00	
3320.91 Planmässige Abschreibungen übrige immaterielle Anlagen	18'950.00				18'950.00	
3510.11 Einlage in SF Werterhalt	88'310.00					
3510.51 Einlage in SF Werterhalt (Anschlussgebühren)	256'630.00		298'400.00		203'016.50	
3612.01 Verrechnete Dienstleistungen	37'195.75		68'710.00		67'415.70	
3632.01 Beiträge an Gemeinden und Gemeindeverbände	64'054.45		86'400.00		60'527.85	
3660.21 Planm. Abschr. Investitions- b. an Gemeinden u. -verbände	13'040.00		9'910.00		8'370.00	
4240.01 Benutzungsgebühren und Dienstleistungen		62'521.80		61'000.00		59'221.05
4240.02 Abwasser, Grundgebühren		137'710.25		140'000.00		138'281.95
4240.03 Akonto Abwasser						
4240.51 Anschlussgebühren		256'630.00		298'400.00		203'016.50
4260.01 Rückerstattungen Dritter		1'299.30		3'000.00		1.00
4409.01 Verrechnete Zinsen		19'386.90		19'150.00		20'203.85
4510.21 Entnahme aus SF Werterhalt		107'225.87		46'640.00		111'166.55
9010.21 Ertragsüberschuss (Gewinn)			9'440.00		84'953.90	
9011.21 Aufwandüberschuss (Verlust)		21'376.67				

Bezeichnung	Rechnung 2025		Budget 2025		Rechnung 2024	
	Aufwand	Ertrag	Aufwand	Ertrag	Aufwand	Ertrag
<b>73 Abfall</b>	<b>215'503.70</b>	<b>215'503.70</b>	<b>234'220.00</b>	<b>234'220.00</b>	<b>235'815.91</b>	<b>235'815.91</b>
<b>730 Abfall</b>	<b>215'503.70</b>	<b>215'503.70</b>	<b>234'220.00</b>	<b>234'220.00</b>	<b>235'815.91</b>	<b>235'815.91</b>
<b>7301 Abfall (Gemeindebetrieb)</b>	<b>215'503.70</b>	<b>215'503.70</b>	<b>234'220.00</b>	<b>234'220.00</b>	<b>235'815.91</b>	<b>235'815.91</b>
3000.01 Löhne, Tag- und Sitzungsgelder an Behörden und Komm.	155.00				155.00	
3101.01 Betriebs- und Verbrauchsmaterial	1'475.20		1'500.00		957.00	
3101.02 Unterhalt Sammelplätze			300.00		340.00	
3101.03 Bezug Recycling-Säcke AVAG			1'200.00			
3102.01 Drucksachen, Publikationen	1'049.05		1'000.00		999.00	
3111.01 Maschinen, Geräte und Fahrzeuge			900.00			
3130.01 Abfuhrkosten Hauskehricht	55'718.05		54'600.00		55'372.05	
3130.02 Entsorgungsgebühren Hauskehricht	47'272.60		53'500.00		46'083.05	
3130.03 Abfuhrkosten Grünmaterial	18'344.85		18'400.00		21'455.35	
3130.04 Deponiegebühren Grünmaterial	31'193.00		31'000.00		36'388.60	
3130.05 Papiersammlung	3'800.50		4'500.00		3'852.55	
3130.06 Kartonsammlung	5'084.30		5'800.00		4'863.70	
3130.07 Sonderabfall	2'029.45		1'500.00		1'248.65	
3130.08 Altmetall- und Weissblechentsorgung	1'706.45		1'500.00		1'813.50	
3130.09 Altglasentsorgung	1'122.60		1'200.00		1'168.80	
3130.10 Waldreinigungen, Ablagerungen	1'500.00		1'700.00		1'500.00	
3130.11 Altöl und Batteriesammlung	914.05		600.00		690.95	
3130.12 Giftstoffentsorgung	4'112.85		2'400.00		2'949.15	
3130.13 Diverser Aufwand Dritter	1'255.75		1'600.00		357.50	
3143.01 Unterhalt übrige Tiefbauten	2'600.00		15'000.00		13'478.95	
3161.01 Mieten und Benütungskosten			600.00		880.00	
3181.01 Tatsächliche Forderungsverluste	121.50				250.00	
3199.01 Übriger Betriebsaufwand	3.85				5.41	
3612.01 Verrechnete Dienstleistungen	28'953.80		28'920.00		31'521.40	
3612.02 Entschädigungen an Gemeinden	870.00		1'000.00		870.00	
3632.01 Beitrag an regionale Tierkadaverbeseitigung	6'220.85		5'500.00		8'615.30	
4240.01 Kehrichtgrundgebühren		79'475.75		81'000.00		80'027.65
4240.02 Ertrag Häckseldienst		424.60		400.00		491.65
4240.04 Ertrag Grünabfuhrmarken		30'729.15		27'000.00		39'320.60
4240.05 Erträge Containerplomben		17'050.85		17'500.00		18'606.35

Bezeichnung	Rechnung 2025		Budget 2025		Rechnung 2024	
	Aufwand	Ertrag	Aufwand	Ertrag	Aufwand	Ertrag
4240.06 Tierkadaverbeseitigung		2'250.00		3'000.00		5'000.00
4240.07 Verkauf Recycling-Säcke AVAG		351.50		1'200.00		603.65
4260.01 Rückerstattungen Dritter (Avag Sackgebühren)		75'108.50		80'000.00		76'300.75
4260.02 Rückerstattungen Dritter (Papiersammlung)		3'296.85		4'500.00		3'347.60
4260.03 Rückerstattungen Dritter (Diverse)		2'983.20		2'900.00		6'514.65
4409.01 Verrechnete Zinsen		2'104.90		2'050.00		2'117.90
9011.31 Aufwandüberschuss (Verlust)		1'728.40		14'670.00		3'485.11
<b>74 Verbauungen</b>	<b>41'830.95</b>	<b>20'417.20</b>	<b>37'670.00</b>	<b>4'000.00</b>	<b>49'490.40</b>	<b>15'519.00</b>
<b>741 Gewässerverbauungen</b>	<b>34'897.05</b>	<b>16'520.25</b>	<b>25'670.00</b>		<b>49'490.40</b>	<b>15'519.00</b>
<b>7410 Gewässerverbauungen</b>	<b>34'897.05</b>	<b>16'520.25</b>	<b>25'670.00</b>		<b>49'490.40</b>	<b>15'519.00</b>
3010.01 Löhne des Verwaltungs- und Betriebspersonals	1'260.00		1'700.00		1'665.00	
3053.01 AG-Beiträge an Unfallversicherungen	4.40		10.00		6.25	
3101.01 Material für Gewässerunterhalt	533.70				325.35	
3132.01 Honorare externe Berater, Gutachter, Fachexperten etc.	3'980.55				20'144.35	
3142.01 Gewässerunterhalt durch Dritte	3'981.65		4'000.00		3'895.85	
3161.01 Mieten und Benütungskosten	3'828.75		1'600.00		2'629.60	
3300.21 Planmässige Abschreibungen Wasserbau	760.00		760.00		760.00	
3910.01 Interne Verrechnung von Dienstleistungen	20'548.00		17'600.00		20'064.00	
4612.01 Entsch. von Gemeinden und Gemeindeverbänden		686.67				15'519.00
4631.01 Beiträge von Kantonen und Konkordaten		9'312.12				
4634.01 Beiträge von öffentlichen Unternehmungen		6'521.46				
<b>745 Naturgefahren</b>	<b>6'933.90</b>	<b>3'896.95</b>	<b>12'000.00</b>	<b>4'000.00</b>		
<b>7450 Naturgefahren</b>	<b>6'933.90</b>	<b>3'896.95</b>	<b>12'000.00</b>	<b>4'000.00</b>		
3130.01 Dienstleistungen Dritter	6'933.90		12'000.00			
4610.01 Entschädigungen vom Bund		3'896.95		4'000.00		

Bezeichnung	Rechnung 2025		Budget 2025		Rechnung 2024	
	Aufwand	Ertrag	Aufwand	Ertrag	Aufwand	Ertrag
<b>75 Arten- und Landschaftsschutz</b>					<b>716.40</b>	
<b>750 Arten- und Landschaftsschutz</b>					<b>716.40</b>	
<b>7500 Arten- und Landschaftsschutz</b>					<b>716.40</b>	
3130.01 Dienstleistungen Dritter					716.40	
<b>76 Bekämpfung von Umweltverschmutzung</b>	<b>1'712.00</b>	<b>1'712.00</b>	<b>1'800.00</b>	<b>1'800.00</b>	<b>1'600.00</b>	<b>1'600.00</b>
<b>761 Luftreinhaltung und Klimaschutz</b>	<b>1'712.00</b>	<b>1'712.00</b>	<b>1'800.00</b>	<b>1'800.00</b>	<b>1'600.00</b>	<b>1'600.00</b>
<b>7610 Luftreinhaltung und Klimaschutz</b>	<b>1'712.00</b>	<b>1'712.00</b>	<b>1'800.00</b>	<b>1'800.00</b>	<b>1'600.00</b>	<b>1'600.00</b>
3130.01 Gebührenanteil Kanton Oelfeuerungskontrolle	1'712.00		1'800.00		1'600.00	
4260.01 Rückerstattungen Dritter		1'712.00		1'800.00		1'600.00
<b>77 Übriger Umweltschutz</b>	<b>48'768.97</b>	<b>13'120.20</b>	<b>48'610.00</b>	<b>13'400.00</b>	<b>49'621.48</b>	<b>12'507.80</b>
<b>771 Friedhof und Bestattung</b>	<b>41'704.85</b>	<b>13'065.10</b>	<b>42'860.00</b>	<b>13'400.00</b>	<b>43'444.70</b>	<b>12'507.80</b>
<b>7710 Friedhof und Bestattung</b>	<b>41'704.85</b>	<b>13'065.10</b>	<b>42'860.00</b>	<b>13'400.00</b>	<b>43'444.70</b>	<b>12'507.80</b>
3101.01 Betriebs- und Verbrauchsmaterial	1'413.75		2'000.00		2'813.90	
3111.01 Maschinen, Geräte und Fahrzeuge			200.00		95.30	
3120.01 Ver- und Entsorgung Liegenschaften VV	2'108.05		2'100.00		1'073.50	
3130.01 Dienstleistungen Dritter (Entschädigung Totengräber)	4'735.00		5'500.00		4'020.00	
3130.02 Dienstleistungen Dritter (Unterhalt)	388.95				421.60	
3134.01 Sachversicherungsprämien	257.35		270.00		268.35	
3143.01 Unterhalt Kanalisations- und Wasserleitungen	119.00		500.00			
3143.02 Unterhalt übrige Tiefbauten	5'491.80		5'800.00		5'394.00	
3144.01 Unterhalt Hochbauten (Gebäude)	1'414.55		1'000.00		901.05	
3151.01 Unterhalt Einrichtungen			200.00			
3170.01 Reisekosten und Spesen	75.00		100.00		100.00	
3300.31 Planmässige Abschreibungen übrige Tiefbauten VV	970.00		970.00		970.00	
3300.91 Planmässige Abschreibungen Mobilien VV (bish. 10 Jahre)	4'117.55		4'100.00		4'100.00	
3637.01 Bestattungskosten für Mittellose					4'629.75	
3910.01 Interne Verrechnung von Dienstleistungen	20'267.60		19'770.00		18'260.20	

Bezeichnung	Rechnung 2025		Budget 2025		Rechnung 2024	
	Aufwand	Ertrag	Aufwand	Ertrag	Aufwand	Ertrag
3940.01 Int. Verr. von kalk. Zinsen und Finanzaufwand	346.25		350.00		397.05	
4240.01 Bestattungsgebühren		5'065.00		5'000.00		4'990.00
4632.01 Beitrag Verbandsgemeinde Uebeschi		8'000.10		8'400.00		7'517.80
<b>779 Umweltschutz, übriges</b>	<b>7'064.12</b>	<b>55.10</b>	<b>5'750.00</b>		<b>6'176.78</b>	
<b>7792 Hundetoiletten</b>	<b>7'064.12</b>	<b>55.10</b>	<b>5'750.00</b>		<b>6'176.78</b>	
3101.01 Betriebs- und Verbrauchsmaterial	1'621.92		1'000.00		885.33	
3111.01 Anschaffungen Robidog	904.70		900.00		918.95	
3910.01 Interne Verrechnung von Dienstleistungen	4'537.50		3'850.00		4'372.50	
4250.01 Verkäufe		55.10				
<b>79 Raumordnung</b>	<b>13'767.20</b>	<b>179'111.10</b>	<b>13'460.00</b>	<b>179'000.00</b>	<b>25'252.40</b>	<b>179'111.10</b>
<b>790 Raumordnung</b>	<b>13'767.20</b>	<b>179'111.10</b>	<b>13'460.00</b>	<b>179'000.00</b>	<b>25'252.40</b>	<b>179'111.10</b>
<b>7900 Raumordnung</b>	<b>2'730.00</b>	<b>179'111.10</b>	<b>2'660.00</b>	<b>179'000.00</b>	<b>13'425.40</b>	<b>179'111.10</b>
3132.01 Honorare externe Berater, Gutachter, Fachexperten etc.					10'765.40	
3320.91 Planmässige Abschreibungen übrige immaterielle Anlagen	2'730.00		2'660.00		2'660.00	
4309.01 Mehrwertabschöpfung		179'111.10		179'000.00		179'111.10
<b>7906 Regionale Planungsgruppen</b>	<b>2'203.20</b>		<b>2'000.00</b>		<b>3'119.00</b>	
3632.01 Beiträge an Gemeinden und Gemeindeverbände	2'203.20		2'000.00			
3636.01 Beiträge an private Organ. ohne Erwerbszweck					3'119.00	
<b>7907 Regionale Planungskonferenzen</b>	<b>8'834.00</b>		<b>8'800.00</b>		<b>8'708.00</b>	
3636.01 Beitrag Entwicklungsraum Thun	8'834.00		8'800.00		8'708.00	

Bezeichnung	Rechnung 2025		Budget 2025		Rechnung 2024	
	Aufwand	Ertrag	Aufwand	Ertrag	Aufwand	Ertrag
<b>8 Volkswirtschaft</b>	<b>2'685.10</b>	<b>85'926.20</b>	<b>3'060.00</b>	<b>86'000.00</b>	<b>2'791.85</b>	<b>81'282.85</b>
<b>81 Landwirtschaft</b>	<b>2'485.10</b>	<b>400.00</b>	<b>2'860.00</b>		<b>2'591.85</b>	<b>400.00</b>
<b>811 Verwaltung Landwirtschaft, Vollzug und Kontrolle</b>	<b>2'485.10</b>	<b>400.00</b>	<b>2'860.00</b>		<b>2'591.85</b>	<b>400.00</b>
<b>8110 Verwaltung Landwirtschaft, Vollzug und Kontrolle</b>	<b>2'485.10</b>	<b>400.00</b>	<b>2'860.00</b>		<b>2'591.85</b>	<b>400.00</b>
3010.01 Löhne des Verwaltungs- und Betriebspersonals	1'440.00		1'700.00		1'530.00	
3053.01 AG-Beiträge an Unfallversicherungen	5.10		10.00		5.75	
3170.01 Reisekosten und Spesen			50.00		16.10	
3635.01 Beiträge an private Unternehmen	1'040.00		1'100.00		1'040.00	
4260.01 Rückerstattungen Dritter		400.00				400.00
<b>84 Tourismus</b>	<b>200.00</b>		<b>200.00</b>		<b>200.00</b>	
<b>840 Tourismus</b>	<b>200.00</b>		<b>200.00</b>		<b>200.00</b>	
<b>8406 Regionaler Tourismus</b>	<b>200.00</b>		<b>200.00</b>		<b>200.00</b>	
3636.01 Beiträge an private Organ. ohne Erwerbszweck	200.00		200.00		200.00	
<b>87 Brennstoffe und Energie</b>		<b>85'526.20</b>		<b>86'000.00</b>		<b>80'882.85</b>
<b>871 Elektrizität</b>		<b>85'526.20</b>		<b>86'000.00</b>		<b>80'882.85</b>
<b>8710 Elektrizität</b>		<b>85'526.20</b>		<b>86'000.00</b>		<b>80'882.85</b>
4120.01 Konzessionen BKW Energie AG		85'526.20		86'000.00		80'882.85

Bezeichnung	Rechnung 2025		Budget 2025		Rechnung 2024	
	Aufwand	Ertrag	Aufwand	Ertrag	Aufwand	Ertrag
<b>9 Finanzen und Steuern</b>	<b>1'552'133.08</b>	<b>8'337'197.03</b>	<b>1'355'985.00</b>	<b>8'174'340.00</b>	<b>2'187'225.62</b>	<b>8'323'318.83</b>
<b>91 Steuern</b>	<b>89'862.00</b>	<b>7'502'380.65</b>	<b>39'180.00</b>	<b>6'971'200.00</b>	<b>13'577.35</b>	<b>6'967'908.10</b>
<b>910 Steuern</b>	<b>89'862.00</b>	<b>7'502'380.65</b>	<b>39'180.00</b>	<b>6'971'200.00</b>	<b>13'577.35</b>	<b>6'967'908.10</b>
<b>9100 Allgemeine Gemeindesteuern</b>	<b>88'945.25</b>	<b>6'277'966.50</b>	<b>35'000.00</b>	<b>6'178'000.00</b>	<b>13'686.95</b>	<b>6'011'754.20</b>
3180.01 Wertberichtigungen auf Forderungen	73'500.00				600.00	
3181.01 Forderungsverluste allgemeine Gemeindesteuern	15'445.25		35'000.00		13'086.95	
4000.01 Einkommenssteuern		5'558'649.75		5'490'000.00		5'229'511.65
4000.21 Nachsteuern und Bussen				4'000.00		756.30
4000.41 Aktive Steuerauscheidungen Einkommen		200'010.10		145'000.00		172'214.15
4000.51 Passive Steuerauscheidungen Einkommen		-202'424.70		-145'000.00		-177'782.60
4000.61 Pauschale Steueranrechnungen natürliche Personen		-6'375.85		-3'000.00		-2'700.85
4001.01 Vermögenssteuern		568'654.20		535'000.00		526'299.45
4001.41 Aktive Steuerauscheidungen Vermögen		36'673.40		25'000.00		35'289.70
4001.51 Passive Steuerauscheidungen Vermögen		-33'959.75		-20'000.00		-39'724.25
4002.01 Quellensteuern		60'815.35		40'000.00		75'796.25
4002.11 Quellensteuern BGSA		792.10		1'500.00		976.35
4010.01 Gewinnsteuern		54'090.30		91'000.00		161'247.60
4010.41 Aktive Steuerauscheidungen Gewinnsteuern		53'285.55		30'000.00		58'832.50
4010.51 Passive Steuerauscheidungen Gewinnsteuern		-16'382.75		-20'000.00		-36'919.55
4011.01 Kapitalsteuern		417.40		1'000.00		21.05
4011.41 Aktive Steuerauscheidungen Kapitalsteuern		84.45		1'000.00		450.20
4011.51 Passive Steuerauscheidungen Kapitalsteuern		-12.75		-500.00		-22.70
4029.01 Eingang abgeschriebener Steuern		3'649.70		3'000.00		7'508.95
<b>9101 Sondersteuern</b>	<b>725.55</b>	<b>646'110.65</b>	<b>4'000.00</b>	<b>220'000.00</b>	<b>3.25</b>	<b>362'614.20</b>
3181.01 Forderungsverluste Sondersteuern	725.55		4'000.00		3.25	
4022.01 Grundstückgewinnsteuern		402'501.05		100'000.00		141'329.30
4022.11 Sonderveranlagungen		243'609.60		120'000.00		221'284.90

Bezeichnung	Rechnung 2025		Budget 2025		Rechnung 2024	
	Aufwand	Ertrag	Aufwand	Ertrag	Aufwand	Ertrag
<b>9102 Liegenschaftssteuern</b>	<b>111.20</b>	<b>566'943.50</b>	<b>100.00</b>	<b>562'000.00</b>	<b>-112.85</b>	<b>583'139.70</b>
3181.01 Forderungsverluste Liegenschaftssteuern	111.20		100.00		-112.85	
4021.01 Liegenschaftssteuern		566'943.50		562'000.00		583'139.70
<b>9103 Hundetaxen</b>	<b>80.00</b>	<b>11'360.00</b>	<b>80.00</b>	<b>11'200.00</b>		<b>10'400.00</b>
3181.01 Forderungsverluste Hundetaxe	80.00		80.00			
4033.01 Hundetaxe		11'360.00		11'200.00		10'400.00
<b>93 Finanz- und Lastenausgleich</b>	<b>460'821.00</b>	<b>542'410.90</b>	<b>461'370.00</b>	<b>518'300.00</b>	<b>461'971.00</b>	<b>495'414.40</b>
<b>930 Finanz- und Lastenausgleich</b>	<b>460'821.00</b>	<b>542'410.90</b>	<b>461'370.00</b>	<b>518'300.00</b>	<b>461'971.00</b>	<b>495'414.40</b>
<b>9300 Finanz- und Lastenausgleich</b>	<b>460'821.00</b>	<b>542'410.90</b>	<b>461'370.00</b>	<b>518'300.00</b>	<b>461'971.00</b>	<b>495'414.40</b>
3621.61 Lastenausgleich neue Aufgabenteilung	460'821.00		461'370.00		461'971.00	
4612.01 Int. Verrechnung Mobilisierung Einsatzkräfte		2'864.45		2'900.00		2'872.20
4621.61 Zuschuss soziodemografische Lasten		12'475.00		15'000.00		14'606.00
4622.71 Finanzausgleich Disparitätenabbau		524'207.00		497'500.00		475'064.00
4930.01 Interne Verrechnung von Betriebs- und Verwaltungsk.		2'864.45		2'900.00		2'872.20
<b>95 Ertragsanteile, übrige</b>		<b>8'675.75</b>		<b>9'500.00</b>		<b>35'634.55</b>
<b>950 Ertragsanteile, übrige</b>		<b>8'675.75</b>		<b>9'500.00</b>		<b>35'634.55</b>
<b>9500 Ertragsanteile, übrige Erbsch. u. Schenkungssteuern</b>		<b>8'675.75</b>		<b>9'500.00</b>		<b>35'634.55</b>
4024.01 Erbschafts- und Schenkungssteuern		1'039.35		5'000.00		29'585.30
4600.01 Ertragsanteil an Direkter Bundessteuer		7'636.40		4'500.00		6'049.25
<b>96 Vermögens- und Schuldenverwaltung</b>	<b>396'835.93</b>	<b>283'729.73</b>	<b>545'825.00</b>	<b>517'500.00</b>	<b>1'072'750.29</b>	<b>823'464.48</b>
<b>961 Zinsen</b>	<b>153'958.42</b>	<b>41'152.22</b>	<b>134'650.00</b>	<b>54'960.00</b>	<b>90'940.39</b>	<b>53'140.01</b>
<b>9610 Zinsen</b>	<b>153'958.42</b>	<b>41'152.22</b>	<b>134'650.00</b>	<b>54'960.00</b>	<b>90'940.39</b>	<b>53'140.01</b>
3181.01 Abschreibungen (Verzugszins NESKO)	720.00		1'500.00		681.30	
3401.01 Verzinsung kurzfristige Finanzverbindlichkeiten	2.82				0.04	
3406.01 Verzinsung langfristige Finanzverbindlichkeiten	122'079.00		106'450.00		60'421.00	

Bezeichnung	Rechnung 2025		Budget 2025		Rechnung 2024		
	Aufwand	Ertrag	Aufwand	Ertrag	Aufwand	Ertrag	
3409.01	Übrige Passivzinsen (Sonderrechnungen)	583.25		550.00		708.35	
3409.02	Verrechnete Zinse und Zinsaufwand (SF)	23'099.70		22'150.00		23'824.70	
3499.01	Vergütungsszinse Steuern	7'473.65		4'000.00		5'305.00	
4400.01	Zinsen flüssige Mittel		9.02				5'139.46
4401.01	Zinsen Forderungen und Kontokorrente		18'224.20		20'000.00		20'714.45
4402.01	Zinsen kurzfristige Finanzanlagen		656.25				
4409.01	Verrechnete Zinse und Zinsaufwand (SF)		8.70		1'500.00		
4450.01	Erträge aus Darlehen VV		145.85		145.00		250.00
4451.01	Erträge aus Beteiligungen VV		712.00		365.00		362.00
4940.01	Interne Verrechnung von kalk.Zinsen und Finanzaufwand		21'396.20		32'950.00		26'674.10
<b>963</b>	<b>Liegenschaften des Finanzvermögens</b>	<b>242'577.51</b>	<b>242'577.51</b>	<b>411'175.00</b>	<b>462'540.00</b>	<b>978'109.90</b>	<b>770'324.47</b>
<b>9630</b>	<b>Liegenschaften des Finanzvermögens</b>	<b>242'577.51</b>	<b>242'577.51</b>	<b>411'175.00</b>	<b>462'540.00</b>	<b>978'109.90</b>	<b>770'324.47</b>
3010.01	Löhne des Verwaltungs- und Betriebspersonals	11'131.25		11'980.00		11'695.75	
3050.01	AG-Beiträge AHV, IV, EO, ALV, Verwaltungskosten	720.90		775.00		756.95	
3053.01	AG-Beiträge an Unfallversicherungen	39.00		45.00		43.55	
3054.01	AG-Beiträge an Familienausgleichskasse	167.00		180.00		175.80	
3101.01	Betriebs- und Verbrauchsmaterial	82.75		300.00		272.40	
3102.01	Drucksachen, Inserate	262.50				531.75	
3111.01	Maschinen, Geräte und Fahrzeuge	2'183.70				837.70	
3199.01	Übriger Betriebsaufwand	4.20					
3430.01	Baul. Unterh. Liegenschaften FV (Geschäftshaus)	60'105.40		313'000.00		50'084.00	
3430.02	Baul. Unterh. Liegenschaften FV (altes Dorfschulhaus)	9'617.65		11'000.00		18'449.45	
3431.01	Nicht baulicher Unterhalt Liegenschaften FV	7'042.00		1'600.00		1'880.85	
3439.01	Wasser, Abwasser, Kehricht, Energie	6'439.85		7'300.00		13'548.20	
3439.02	Heizmaterial	24'237.15		18'500.00		24'662.80	
3439.03	Versicherungen	3'786.50		4'025.00		4'021.70	
3441.01	Wertberichtigung Sachanlagen FV					808'680.00	
3893.01	Einlage SF WE Liegenschaften Finanzvermögen	116'757.66		42'470.00		42'469.00	
4430.01	Mietzinsen Liegenschaften FV (Geschäftshaus)		127'838.00		145'560.00		129'644.50
4430.02	Mietzinsen Liegenschaften FV (altes Dorfschulhaus)		64'026.50		62'320.00		62'956.90
4430.03	Mietzinsen Liegenschaften FV (Dorfzentrum)		3'597.00		3'370.00		3'552.00
4430.04	Pachtzinse		12'403.80		11'720.00		11'782.60
4430.05	Baurechtszinse		2'687.86		2'750.00		2'534.12

Bezeichnung	Rechnung 2025		Budget 2025		Rechnung 2024	
	Aufwand	Ertrag	Aufwand	Ertrag	Aufwand	Ertrag
4439.01		31'440.35		36'400.00		34'371.10
4439.02		584.00		420.00		493.60
4893.01				200'000.00		
4896.01						524'989.65
<b>969</b>	<b>Finanzvermögen</b>	<b>300.00</b>			<b>3'700.00</b>	
<b>9690</b>	<b>Finanzvermögen</b>	<b>300.00</b>			<b>3'700.00</b>	
3180.01	Wertberichtigung auf Forderungen	300.00			3'700.00	
<b>97</b>	<b>Rückverteilungen</b>			<b>800.00</b>		<b>897.30</b>
<b>971</b>	<b>Rückverteilungen aus CO2-Abgabe</b>			<b>800.00</b>		<b>897.30</b>
<b>9710</b>	<b>Rückverteilungen aus CO2-Abgabe</b>			<b>800.00</b>		<b>897.30</b>
4699.11	Rückverteilung CO2-Abgabe			800.00		897.30
<b>99</b>	<b>Nicht aufgeteilte Posten</b>	<b>604'614.15</b>		<b>309'610.00</b>	<b>157'040.00</b>	<b>638'926.98</b>
<b>990</b>	<b>Nicht aufgeteilte Posten</b>			<b>309'610.00</b>		
<b>9900</b>	<b>Nicht aufgeteilte Posten</b>			<b>309'610.00</b>		
3894.01	Zus. Abschreibungen VV, nicht zuteilbar			309'610.00		
<b>995</b>	<b>Neutrale Aufwendungen und Erträge</b>			<b>157'040.00</b>		
<b>9950</b>	<b>Neutrale Aufwendungen und Erträge</b>			<b>157'040.00</b>		
4896.01	Entnahme aus Neubewertungsreserve			157'040.00		
<b>999</b>	<b>Abschluss</b>	<b>604'614.15</b>				<b>638'926.98</b>
<b>9990</b>	<b>Abschluss</b>	<b>604'614.15</b>				<b>638'926.98</b>
9000.01	Ertragsüberschuss	604'614.15				638'926.98

Bezeichnung	Rechnung 2025		Budget 2025		Rechnung 2024	
	Aufwand	Ertrag	Aufwand	Ertrag	Aufwand	Ertrag
<b>Total</b>	<b>13'990'598.71</b>	<b>13'990'598.71</b>	<b>13'566'790.00</b>	<b>13'566'790.00</b>	<b>13'560'934.83</b>	<b>13'560'934.83</b>

Bezeichnung	Rechnung 2025		Budget 2025		Rechnung 2024	
	Aufwand	Ertrag	Aufwand	Ertrag	Aufwand	Ertrag
<b>3 Aufwand</b>	<b>13'385'984.56</b>		<b>13'545'170.00</b>		<b>12'825'456.16</b>	
<b>30 Personalaufwand</b>	<b>1'781'528.68</b>		<b>1'813'795.00</b>		<b>1'744'320.56</b>	
<b>300 Behörden und Kommissionen</b>	<b>155'340.15</b>		<b>165'100.00</b>		<b>156'074.95</b>	
3000 Löhne, Tag- und Sitzungsgelder an Behörden und Komm.	155'340.15		165'100.00		156'074.95	
<b>301 Löhne des Verwaltungs- und Betriebspersonals</b>	<b>1'348'103.25</b>		<b>1'347'615.00</b>		<b>1'301'264.60</b>	
3010 Löhne des Verwaltungs- und Betriebspersonals	1'348'103.25		1'347'615.00		1'301'264.60	
<b>305 Arbeitgeberbeiträge</b>	<b>216'051.75</b>		<b>225'570.00</b>		<b>219'290.65</b>	
3050 AG-Beiträge AHV, IV, EO, ALV, Verwaltungskosten	87'246.10		89'560.00		88'682.15	
3052 AG-Beiträge an andere Pensionskassen	87'209.45		94'225.00		89'660.90	
3053 AG-Beiträge an Unfallversicherungen	13'987.45		13'450.00		13'088.75	
3054 AG-Beiträge an Familienausgleichskasse	20'213.65		20'770.00		20'545.65	
3055 AG-Beiträge an Krankentaggeldversicherungen	7'395.10		7'565.00		7'313.20	
<b>309 Übriger Personalaufwand</b>	<b>62'033.53</b>		<b>75'510.00</b>		<b>67'690.36</b>	
3090 Aus- und Weiterbildung des Personals	29'595.85		45'600.00		30'830.54	
3091 Personalwerbung	6'633.90				3'323.75	
3099 Übriger Personalaufwand	25'803.78		29'910.00		33'536.07	
<b>31 Sach- und übriger Betriebsaufwand</b>	<b>2'088'350.72</b>		<b>2'050'095.00</b>		<b>1'951'720.98</b>	
<b>310 Material - und Warenaufwand</b>	<b>343'885.59</b>		<b>386'365.00</b>		<b>339'408.01</b>	
3100 Büromaterial	8'545.28		15'060.00		9'966.10	
3101 Betriebs-, Verbrauchsmaterial	53'630.00		70'200.00		56'124.98	
3102 Drucksachen, Publikationen	45'825.00		48'080.00		44'608.25	
3103 Fachliteratur, Zeitschriften	8'030.58		13'250.00		9'170.94	
3104 Lehrmittel	203'586.03		211'850.00		193'793.59	
3105 Lebensmittel	24'268.70		27'925.00		25'744.15	

Bezeichnung	Rechnung 2025		Budget 2025		Rechnung 2024	
	Aufwand	Ertrag	Aufwand	Ertrag	Aufwand	Ertrag
<b>311 Nicht aktivierbare Anlagen</b>	<b>209'676.59</b>		<b>231'770.00</b>		<b>231'545.15</b>	
3110 Büromaschinen und -geräte, Schulmobiliar	34'974.23		31'560.00		11'546.24	
3111 Maschinen, Geräte und Fahrzeuge	43'625.61		50'455.00		92'066.78	
3112 Kleider, Wäsche, Vorhänge	3'235.20		2'700.00		2'363.80	
3113 Hardware	83'670.55		93'900.00		78'612.45	
3118 Immaterielle Anlagen	43'602.80		52'105.00		46'180.08	
3119 Übrige nicht aktivierbare Anlagen	568.20		1'050.00		775.80	
<b>312 Ver- und Entsorgung Liegenschaften VV</b>	<b>146'904.80</b>		<b>117'200.00</b>		<b>139'784.20</b>	
3120 Ver- und Entsorgung Liegenschaften VV	146'904.80		117'200.00		139'784.20	
<b>313 Dienstleistungen und Honorare</b>	<b>531'719.56</b>		<b>502'805.00</b>		<b>412'405.11</b>	
3130 Dienstleistungen Dritter	315'226.57		354'735.00		307'276.76	
3131 Planungen und Projektierungen Dritter			3'000.00			
3132 Honorare externer Berater, Gutachter, Fachexperten	158'181.24		83'000.00		49'550.95	
3133 Informatiknutzungsaufwand	8'873.15		7'995.00		3'051.60	
3134 Sachversicherungsprämien	35'794.95		37'740.00		37'629.60	
3136 Honorare privatärztlicher Tätigkeit	10'165.00		12'720.00		11'183.85	
3137 Steuern und Abgaben	3'478.65		3'615.00		3'587.35	
3138 Kurse, Prüfungen und Beratungen					125.00	
<b>314 Baulicher und betrieblicher Unterhalt</b>	<b>265'086.02</b>		<b>213'600.00</b>		<b>366'869.50</b>	
3140 Unterhalt an Grundstücken	32.40		400.00		439.25	
3141 Unterhalt Strassen / Verkehrswege	34'200.15		47'800.00		56'799.05	
3142 Unterhalt Wasserbau	3'981.65		4'000.00		3'895.85	
3143 Unterhalt Tiefbauten	93'837.47		64'300.00		141'912.21	
3144 Unterhalt Hochbauten	132'356.50		94'000.00		144'861.84	
3149 Unterhalt übrige Sachanlagen	677.85		3'100.00		18'961.30	
<b>315 Unterhalt Mobilien und immaterielle Anlagen</b>	<b>252'856.70</b>		<b>279'365.00</b>		<b>195'401.38</b>	
3150 Unterhalt Büromaschinen und -geräte, Schulmobiliar	3'002.70		3'000.00		1'088.50	
3151 Unterh. Apparate, Maschinen, Geräte, Fahrzeuge, Werkzeuge	118'484.68		130'490.00		85'035.08	
3153 Unterhalt Informatik (Hardware)	1'835.62		5'410.00		1'921.25	
3158 Unterhalt immaterielle Anlagen	128'816.55		136'415.00		103'150.85	

Bezeichnung	Rechnung 2025		Budget 2025		Rechnung 2024	
	Aufwand	Ertrag	Aufwand	Ertrag	Aufwand	Ertrag
3159	Unterhalt übrige mobile Anlagen	717.15		4'050.00		4'205.70
<b>316</b>	<b>Mieten, Leasing, Pachten, Benutzungsgebühren</b>	<b>146'377.73</b>		<b>143'945.00</b>		<b>141'383.53</b>
3160	Miete und Pacht Liegenschaften	85'363.25		84'690.00		84'833.70
3161	Mieten, Benützungskosten Anlagen	23'603.58		21'300.00		21'498.48
3162	Raten für operatives Leasing	36'427.95		36'755.00		34'071.00
3169	Übrige Mieten und Benützungskosten	982.95		1'200.00		980.35
<b>317</b>	<b>Spesenentschädigungen</b>	<b>84'975.15</b>		<b>112'655.00</b>		<b>89'995.68</b>
3170	Reisekosten und Spesen	11'188.45		13'380.00		7'902.01
3171	Exkursionen, Schulreisen und Lager	73'786.70		99'275.00		82'093.67
<b>318</b>	<b>Wertberichtigungen auf Forderungen</b>	<b>92'823.10</b>		<b>44'780.00</b>		<b>21'337.10</b>
3180	Wertberichtigungen auf Forderungen	73'800.00				4'300.00
3181	Tatsächliche Forderungsverluste	19'023.10		44'780.00		17'037.10
<b>319</b>	<b>Verschiedener Betriebsaufwand</b>	<b>14'045.48</b>		<b>17'610.00</b>		<b>13'591.32</b>
3199	Übriger Betriebsaufwand	14'045.48		17'610.00		13'591.32
<b>33</b>	<b>Abschreibungen Verwaltungsvermögen</b>	<b>1'240'542.61</b>		<b>714'950.00</b>		<b>702'230.00</b>
<b>330</b>	<b>Abschreibungen Sachanlagen VV</b>	<b>1'184'247.31</b>		<b>672'660.00</b>		<b>668'590.00</b>
3300	Planmässige Abschreibungen Sachanlagen	674'606.76		672'660.00		668'590.00
3301	Ausserplanmässige Abschreibungen Sachanlagen	509'640.55				
<b>332</b>	<b>Abschreibungen Immaterielle Anlagen</b>	<b>56'295.30</b>		<b>42'290.00</b>		<b>33'640.00</b>
3320	Planmässige Abschreibungen immaterieller Anlagen	56'295.30		42'290.00		33'640.00
<b>34</b>	<b>Finanzaufwand</b>	<b>264'475.67</b>		<b>490'075.00</b>		<b>1'011'586.09</b>
<b>340</b>	<b>Zinsaufwand</b>	<b>145'773.47</b>		<b>130'650.00</b>		<b>84'954.09</b>
3401	Verzinsung kurzfristige Finanzverbindlichkeiten	2.82				0.04
3406	Verzinsung langfristige Finanzverbindlichkeiten	122'079.00		106'450.00		60'421.00
3409	Übrige Passivzinsen	23'691.65		24'200.00		24'533.05

Bezeichnung	Rechnung 2025		Budget 2025		Rechnung 2024	
	Aufwand	Ertrag	Aufwand	Ertrag	Aufwand	Ertrag
<b>343 Liegenschaftenaufwand Finanzvermögen</b>	<b>111'228.55</b>		<b>355'425.00</b>		<b>112'647.00</b>	
3430 Baulicher Unterhalt Liegenschaften FV	69'723.05		324'000.00		68'533.45	
3431 Nicht baulicher Unterhalt Liegenschaften FV	7'042.00		1'600.00		1'880.85	
3439 Übriger Liegenschaftenaufwand FV	34'463.50		29'825.00		42'232.70	
<b>344 Wertberichtigung Anlagen FV</b>					<b>808'680.00</b>	
3440 Wertberichtigungen Finanzanlagen FV					808'680.00	
<b>349 Verschiedener Finanzaufwand</b>	<b>7'473.65</b>		<b>4'000.00</b>		<b>5'305.00</b>	
3499 Übriger Finanzaufwand	7'473.65		4'000.00		5'305.00	
<b>35 Einlagen in Fonds und Spezialfinanzierungen</b>	<b>643'778.30</b>		<b>592'800.00</b>		<b>409'261.85</b>	
<b>351 Einlagen in Fonds und Spezialfinanzierungen im EK</b>	<b>643'778.30</b>		<b>592'800.00</b>		<b>409'261.85</b>	
3510 Einlagen in Spezialfinanzierungen des EK	643'778.30		592'800.00		409'261.85	
<b>36 Transferaufwand</b>	<b>6'953'092.02</b>		<b>7'269'945.00</b>		<b>6'714'224.53</b>	
<b>361 Entschädigungen an Gemeinwesen</b>	<b>5'110'684.70</b>		<b>5'346'775.00</b>		<b>4'905'749.26</b>	
3611 Entschädigungen an den Kanton	4'757'682.95		4'961'700.00		4'553'123.01	
3612 Entschädigungen an Gemeinden und Gemeindeverbände	336'603.90		370'575.00		338'164.25	
3614 Entschädigungen an öffentliche Unternehmungen	16'397.85		14'500.00		14'462.00	
<b>362 Finanz- und Lastenausgleich</b>	<b>460'821.00</b>		<b>461'370.00</b>		<b>461'971.00</b>	
3621 Finanz- und Lastenausgleich an den Kanton	460'821.00		461'370.00		461'971.00	
<b>363 Beiträge an Gemeinwesen und Dritte</b>	<b>1'367'486.32</b>		<b>1'449'080.00</b>		<b>1'337'074.27</b>	
3631 Beiträge an den Kanton	914'176.50		1'002'130.00		917'705.50	
3632 Beiträge an Gemeinden und Gemeindeverbände	236'552.98		248'500.00		220'113.91	
3635 Beiträge an private Unternehmungen	3'878.75		3'760.00		3'700.00	
3636 Beiträge an private Organ. ohne Erwerbszweck	71'662.14		68'690.00		72'590.56	
3637 Beiträge an private Haushalte	141'215.95		126'000.00		122'964.30	

Bezeichnung	Rechnung 2025		Budget 2025		Rechnung 2024	
	Aufwand	Ertrag	Aufwand	Ertrag	Aufwand	Ertrag
<b>366 Abschreibungen Investitionsbeiträge</b>	<b>14'100.00</b>		<b>12'720.00</b>		<b>9'430.00</b>	
3660 Planmässige Abschreibung Investitionsbeiträge	14'100.00		12'720.00		9'430.00	
<b>38 Ausserordentlicher Aufwand</b>	<b>116'757.66</b>		<b>352'080.00</b>		<b>42'469.00</b>	
<b>389 Einlagen in das Eigenkapital</b>	<b>116'757.66</b>		<b>352'080.00</b>		<b>42'469.00</b>	
3893 Einlagen in Vorfinanzierungen des EK	116'757.66		42'470.00		42'469.00	
3894 Einlagen in finanzpolitische Reserven			309'610.00			
<b>39 Interne Verrechnungen</b>	<b>297'458.90</b>		<b>261'430.00</b>		<b>249'643.15</b>	
<b>391 Interne Verrechnung von Dienstleistungen</b>	<b>262'698.25</b>		<b>215'080.00</b>		<b>208'846.85</b>	
3910 Interne Verrechnung von Dienstleistungen	262'698.25		215'080.00		208'846.85	
<b>392 Interne Verrechnung von Pachten, Mieten, Ben.-kosten</b>	<b>10'500.00</b>		<b>10'500.00</b>		<b>11'250.00</b>	
3920 Interne Verrechnung von Pachten, Mieten, Benütz.k.	10'500.00		10'500.00		11'250.00	
<b>393 Interne Verrechnung von Betriebs- und Verwaltungsk.</b>	<b>2'864.45</b>		<b>2'900.00</b>		<b>2'872.20</b>	
3930 Interne Verrechnung von Betriebs- und Verwaltungsk.	2'864.45		2'900.00		2'872.20	
<b>394 Interne Verrechnung von kalk. Zinsen und Finanzaufwand</b>	<b>21'396.20</b>		<b>32'950.00</b>		<b>26'674.10</b>	
3940 Interne Verrechnung von kalk. Zinsen und Finanzaufwand	21'396.20		32'950.00		26'674.10	
<b>4 Ertrag</b>		<b>13'878'817.53</b>		<b>13'479'545.00</b>		<b>13'557'449.72</b>
<b>40 Fiskalertrag</b>		<b>7'503'420.00</b>		<b>6'976'200.00</b>		<b>6'997'493.40</b>
<b>400 Direkte Steuern natürliche Personen</b>		<b>6'182'834.60</b>		<b>6'072'500.00</b>		<b>5'820'636.15</b>
4000 Einkommenssteuern natürliche Personen		5'549'859.30		5'491'000.00		5'221'998.65
4001 Vermögenssteuern natürliche Personen		571'367.85		540'000.00		521'864.90
4002 Quellensteuern natürliche Personen		61'607.45		41'500.00		76'772.60

Bezeichnung	Rechnung 2025		Budget 2025		Rechnung 2024	
	Aufwand	Ertrag	Aufwand	Ertrag	Aufwand	Ertrag
<b>401</b>	<b>Direkte Steuern juristische Personen</b>	<b>91'482.20</b>		<b>102'500.00</b>		<b>183'609.10</b>
4010	Gewinnsteuern juristische Personen	90'993.10		101'000.00		183'160.55
4011	Kapitalsteuern juristische Personen	489.10		1'500.00		448.55
<b>402</b>	<b>Übrige Direkte Steuern</b>	<b>1'217'743.20</b>		<b>790'000.00</b>		<b>982'848.15</b>
4021	Grundsteuern	566'943.50		562'000.00		583'139.70
4022	Vermögensgewinnsteuern	646'110.65		220'000.00		362'614.20
4024	Erbschafts- und Schenkungssteuern	1'039.35		5'000.00		29'585.30
4029	Eingang abgeschriebene Steuern	3'649.70		3'000.00		7'508.95
<b>403</b>	<b>Besitz- und Aufwandsteuern</b>	<b>11'360.00</b>		<b>11'200.00</b>		<b>10'400.00</b>
4033	Hundetaxen	11'360.00		11'200.00		10'400.00
<b>41</b>	<b>Regalien und Konzessionen</b>	<b>85'526.20</b>		<b>86'000.00</b>		<b>80'882.85</b>
<b>412</b>	<b>Konzessionen</b>	<b>85'526.20</b>		<b>86'000.00</b>		<b>80'882.85</b>
4120	Konzessionen	85'526.20		86'000.00		80'882.85
<b>42</b>	<b>Entgelte</b>	<b>1'624'177.30</b>		<b>1'693'100.00</b>		<b>1'515'291.03</b>
<b>420</b>	<b>Ersatzabgaben</b>	<b>225'321.85</b>		<b>230'000.00</b>		<b>238'535.45</b>
4200	Ersatzabgaben	225'321.85		230'000.00		238'535.45
<b>421</b>	<b>Gebühren für Amtshandlungen</b>	<b>43'729.95</b>		<b>36'500.00</b>		<b>33'397.03</b>
4210	Gebühren für Amtshandlungen	43'729.95		36'500.00		33'397.03
<b>422</b>	<b>Spital und Heimtaxen, Kostgelder</b>	<b>29'175.00</b>		<b>29'600.00</b>		<b>32'378.50</b>
4220	Taxen und Kostgelder	29'175.00		29'600.00		32'378.50
<b>423</b>	<b>Schul- und Kursgelder</b>	<b>68'071.15</b>		<b>72'400.00</b>		<b>64'509.60</b>
4230	Schulgelder	68'071.15		72'400.00		64'509.60

Bezeichnung	Rechnung 2025		Budget 2025		Rechnung 2024	
	Aufwand	Ertrag	Aufwand	Ertrag	Aufwand	Ertrag
<b>424 Benützungsgebühren und Dienstleistungen</b>		<b>1'013'264.25</b>		<b>1'111'000.00</b>		<b>918'023.95</b>
4240 Benützungsgebühren und Dienstleistungen		1'013'264.25		1'111'000.00		918'023.95
<b>425 Erlös aus Verkäufen</b>		<b>101'484.95</b>		<b>102'500.00</b>		<b>99'993.55</b>
4250 Verkäufe		101'484.95		102'500.00		99'993.55
<b>426 Rückerstattungen</b>		<b>143'130.15</b>		<b>111'100.00</b>		<b>128'352.95</b>
4260 Rückerstattungen Dritter		143'130.15		111'100.00		128'352.95
<b>427 Bussen</b>						<b>100.00</b>
4270 Bussen						100.00
<b>43 Verschiedene Erträge</b>		<b>179'111.10</b>		<b>179'000.00</b>		<b>179'111.10</b>
<b>430 Verschiedene betriebliche Erträge</b>		<b>179'111.10</b>		<b>179'000.00</b>		<b>179'111.10</b>
4309 Übriger betrieblicher Ertrag		179'111.10		179'000.00		179'111.10
<b>44 Finanzertrag</b>		<b>315'094.93</b>		<b>344'700.00</b>		<b>325'965.78</b>
<b>440 Zinsertrag</b>		<b>42'052.32</b>		<b>43'650.00</b>		<b>49'975.41</b>
4400 Zinsen flüssige Mittel		9.02				5'139.46
4401 Zinsen Forderungen und Kontokorrente		18'224.20		20'000.00		20'714.45
4402 Zinsen kurzfristige Finanzanlagen		656.25				
4409 Übrige Zinsen von Finanzvermögen		23'162.85		23'650.00		24'121.50
<b>443 Liegenschaftenertrag FV</b>		<b>242'577.51</b>		<b>262'540.00</b>		<b>245'334.82</b>
4430 Pacht- und Mietzinse Liegenschaften FV		210'553.16		225'720.00		210'470.12
4439 Diverser Liegenschaftenertrag FV		32'024.35		36'820.00		34'864.70
<b>445 Finanzertrag aus Darlehen und Beteiligungen des VV</b>		<b>857.85</b>		<b>510.00</b>		<b>612.00</b>
4450 Erträge aus Darlehen VV		145.85		145.00		250.00
4451 Erträge aus Beteiligungen VV		712.00		365.00		362.00

Bezeichnung	Rechnung 2025		Budget 2025		Rechnung 2024	
	Aufwand	Ertrag	Aufwand	Ertrag	Aufwand	Ertrag
<b>447 Liegenschaftsertrag VV</b>		<b>29'607.25</b>		<b>38'000.00</b>		<b>30'043.55</b>
4470 Pacht- und Mietzinse Liegenschaften VV		8'900.00		9'300.00		9'040.00
4472 Vergütung für Benützungen Liegenschaften VV		20'707.25		23'500.00		20'903.55
4479 Übrige Erträge Liegenschaften VV				5'200.00		100.00
<b>45 Entnahmen aus Fonds und Spezialfinanzierungen</b>		<b>154'633.77</b>		<b>97'500.00</b>		<b>204'747.85</b>
<b>451 Entnahmen aus Fonds und Spezialfinanzierungen im EK</b>		<b>154'633.77</b>		<b>97'500.00</b>		<b>204'747.85</b>
4510 Entnahmen aus Spezialfinanzierungen des EK		154'633.77		97'500.00		204'747.85
<b>46 Transferertrag</b>		<b>3'719'395.33</b>		<b>3'484'575.00</b>		<b>3'479'324.91</b>
<b>460 Ertragsanteile von Dritten</b>		<b>7'636.40</b>		<b>4'500.00</b>		<b>6'049.25</b>
4600 Ertragsanteile vom Bund		7'636.40		4'500.00		6'049.25
<b>461 Entschädigungen von Gemeinwesen</b>		<b>2'991'573.95</b>		<b>2'836'020.00</b>		<b>2'832'427.46</b>
4610 Entschädigungen vom Bund		3'896.95		4'000.00		
4611 Entschädigungen vom Kanton		880'984.38		817'300.00		841'335.81
4612 Entschädigungen von Gemeinden und -verbänden		2'106'692.62		2'014'720.00		1'991'091.65
<b>462 Finanz- und Lastenausgleich</b>		<b>536'682.00</b>		<b>512'500.00</b>		<b>489'670.00</b>
4621 Finanz- und Lastenausgleich vom Kanton		12'475.00		15'000.00		14'606.00
4622 Finanz- und Lastenausgleich von Gemeinden und -verbänden		524'207.00		497'500.00		475'064.00
<b>463 Beiträge von Gemeinwesen und Dritten</b>		<b>183'502.98</b>		<b>130'755.00</b>		<b>150'280.90</b>
4631 Beiträge vom Kanton		164'543.52		115'100.00		136'264.20
4632 Beiträge von Gemeinden und Gemeindeverbänden		12'413.00		15'630.00		13'991.70
4634 Beiträge von öffentlichen Unternehmungen		6'521.46				
4636 Beiträge von privaten Organ. ohne Erwerbszweck		25.00		25.00		25.00
<b>469 Verschiedener Transferertrag</b>				<b>800.00</b>		<b>897.30</b>
4699 Rückverteilungen				800.00		897.30

Bezeichnung	Rechnung 2025		Budget 2025		Rechnung 2024	
	Aufwand	Ertrag	Aufwand	Ertrag	Aufwand	Ertrag
<b>48 Ausserordentlicher Ertrag</b>				<b>357'040.00</b>		<b>524'989.65</b>
<b>489 Entnahmen aus Eigenkapital</b>				<b>357'040.00</b>		<b>524'989.65</b>
4893 Entnahmen aus Vorfinanzierungen des EK				200'000.00		
4896 Entnahmen aus Neubewertungsreserven				157'040.00		524'989.65
<b>49 Interne Verrechnungen</b>		<b>297'458.90</b>		<b>261'430.00</b>		<b>249'643.15</b>
<b>491 Interne Verrechnung von Dienstleistungen</b>		<b>262'698.25</b>		<b>215'080.00</b>		<b>208'846.85</b>
4910 Interne Verrechnung von Dienstleistungen		262'698.25		215'080.00		208'846.85
<b>492 Interne Verrechnung von Pachten, Mieten, Benütz.k.</b>		<b>10'500.00</b>		<b>10'500.00</b>		<b>11'250.00</b>
4920 Interne Verrechnung von Pachten, Mieten, Ben.-kosten		10'500.00		10'500.00		11'250.00
<b>493 Interne Verrechnung von Betriebs- und Verwaltungsk.</b>		<b>2'864.45</b>		<b>2'900.00</b>		<b>2'872.20</b>
4930 Interne Verrechnung von Betriebs- und Verwaltungsk.		2'864.45		2'900.00		2'872.20
<b>494 Interne Verrechnung von kalk. Zinsen und Finanzaufwand</b>		<b>21'396.20</b>		<b>32'950.00</b>		<b>26'674.10</b>
4940 Interne Verrechnung von kalk. Zinsen und Finanzaufwand		21'396.20		32'950.00		26'674.10
<b>9 Abschlusskonten</b>	<b>604'614.15</b>	<b>111'781.18</b>	<b>21'620.00</b>	<b>87'245.00</b>	<b>735'478.67</b>	<b>3'485.11</b>
<b>90 Abschluss Erfolgsrechnung</b>	<b>604'614.15</b>	<b>111'781.18</b>	<b>21'620.00</b>	<b>87'245.00</b>	<b>735'478.67</b>	<b>3'485.11</b>
<b>900 Abschluss Allgemeiner Haushalt</b>	<b>604'614.15</b>				<b>638'926.98</b>	
9000 Ertragsüberschuss	604'614.15				638'926.98	
<b>901 Abschluss Spezialfinanzierung und Fonds im EK</b>		<b>111'781.18</b>	<b>21'620.00</b>	<b>87'245.00</b>	<b>96'551.69</b>	<b>3'485.11</b>
9010 Abschluss Spezialfinanzierungen, Ertragsüberschuss			21'620.00		96'551.69	
9011 Abschluss Spezialfinanzierungen, Aufwandüberschuss		111'781.18		87'245.00		3'485.11

<b>Bezeichnung</b>	<b>Rechnung 2025</b>		<b>Budget 2025</b>		<b>Rechnung 2024</b>	
	<b>Aufwand</b>	<b>Ertrag</b>	<b>Aufwand</b>	<b>Ertrag</b>	<b>Aufwand</b>	<b>Ertrag</b>
<b>Total</b>	<b>13'990'598.71</b>	<b>13'990'598.71</b>	<b>13'566'790.00</b>	<b>13'566'790.00</b>	<b>13'560'934.83</b>	<b>13'560'934.83</b>

	Bezeichnung	Rechnung 2025		Budget 2025		Rechnung 2024	
		Ausgaben	Einnahmen	Ausgaben	Einnahmen	Ausgaben	Einnahmen
<b>0</b>	<b>Allgemeine Verwaltung</b>	<b>110'904.20</b>		<b>100'000.00</b>		<b>24'974.85</b>	
<b>02</b>	<b>Allgemeine Dienste</b>	<b>110'904.20</b>		<b>100'000.00</b>		<b>24'974.85</b>	
<b>022</b>	<b>Allgemeine Dienste, übrige</b>	<b>110'904.20</b>		<b>100'000.00</b>		<b>23'901.05</b>	
<b>0220</b>	<b>Allgemeine Dienste, übrige</b>	<b>110'904.20</b>		<b>100'000.00</b>		<b>23'901.05</b>	
5200.02	Ersatz EDV-Anlage 2024	103'420.95		100'000.00			
5200.03	Ersatz Website	7'483.25				23'901.05	
<b>029</b>	<b>Verwaltungsliegenschaften, übriges</b>					<b>1'073.80</b>	
<b>0290</b>	<b>Verwaltungsliegenschaften, übriges</b>					<b>1'073.80</b>	
5000.01	Landkauf Ameisenweg für öffentliche Aufgaben					67.60	
5000.02	Landkauf Egg für öffentliche Aufgaben					1'006.20	
<b>1</b>	<b>Öffentliche Ordnung und Sicherheit, Verteidigung</b>	<b>10'404.45</b>		<b>100'000.00</b>		<b>21'324.85</b>	
<b>15</b>	<b>Feuerwehr</b>			<b>100'000.00</b>			
<b>150</b>	<b>Feuerwehr</b>			<b>100'000.00</b>			
<b>1500</b>	<b>Feuerwehr</b>			<b>100'000.00</b>			
5040.01	Neubau Feuerwehrmagazin			100'000.00			
<b>16</b>	<b>Verteidigung</b>	<b>10'404.45</b>				<b>21'324.85</b>	
<b>162</b>	<b>Zivile Verteidigung</b>	<b>10'404.45</b>				<b>21'324.85</b>	
<b>1620</b>	<b>Zivilschutz</b>	<b>10'404.45</b>				<b>21'324.85</b>	
5040.01	Umbau KP II, Kandermatte	10'404.45				21'324.85	

	Bezeichnung	Rechnung 2025		Budget 2025		Rechnung 2024	
		Ausgaben	Einnahmen	Ausgaben	Einnahmen	Ausgaben	Einnahmen
<b>2</b>	<b>Bildung</b>	<b>83'261.50</b>		<b>1'240'000.00</b>		<b>192'618.05</b>	
<b>21</b>	<b>Obligatorische Schule</b>	<b>83'261.50</b>		<b>1'240'000.00</b>		<b>192'618.05</b>	
<b>212</b>	<b>Primarstufe</b>					<b>15'121.50</b>	
<b>2120</b>	<b>Primarstufe</b>					<b>15'121.50</b>	
5200.02	Ersatz Server					15'121.50	
<b>213</b>	<b>Oberstufe</b>					<b>15'008.15</b>	
<b>2130</b>	<b>Oberstufe</b>					<b>15'008.15</b>	
5200.02	Ersatz Server					15'008.15	
<b>217</b>	<b>Schulliegenschaften</b>	<b>83'261.50</b>		<b>1'240'000.00</b>		<b>162'488.40</b>	
<b>2170</b>	<b>Schulliegenschaften Primarschulen und Kindergarten</b>	<b>83'261.50</b>		<b>1'000'000.00</b>		<b>994.00</b>	
5040.14	Sanierung und Ausbau Schulanlage Kandermatte	77'456.35		1'000'000.00		994.00	
5040.16	Schulhausprojekt Kandermatte 2025	5'805.15					
<b>2176</b>	<b>Schulliegenschaften Oberstufenschulzentrum</b>			<b>240'000.00</b>		<b>161'494.40</b>	
5040.11	Bau zusätzliches Klassenzimmer			200'000.00			
5040.12	Sanierung Wasserverteilung und Wechsel Boiler					104'009.20	
5060.01	Erneuerung Bühnentechnik Singsaal					57'485.20	
5060.02	Anschaffung Schülerspinde			40'000.00			

	Bezeichnung	Rechnung 2025		Budget 2025		Rechnung 2024	
		Ausgaben	Einnahmen	Ausgaben	Einnahmen	Ausgaben	Einnahmen
<b>6</b>	<b>Verkehr und Nachrichtenübermittlung</b>	<b>37'883.30</b>		<b>145'000.00</b>		<b>91'168.50</b>	
<b>61</b>	<b>Strassenverkehr</b>	<b>37'883.30</b>		<b>145'000.00</b>		<b>91'168.50</b>	
<b>615</b>	<b>Gemeindestrassen</b>	<b>37'883.30</b>		<b>145'000.00</b>		<b>91'168.50</b>	
<b>6150</b>	<b>Gemeindestrassen</b>	<b>37'883.30</b>		<b>145'000.00</b>		<b>91'168.50</b>	
5010.02	Sanierung Brüggstrasse					1'666.75	
5010.09	Sanierung Bushaltestelle Mittlerer Schwand					19'363.10	
5010.12	Sanierung Niesenstrasse	224.80				5'614.60	
5010.13	Sanierung Kelle (Abschnitt Mitte)	28'575.30					
5010.14	Sanierung alter Eggstutz					27'114.90	
5040.01	Neubau Werkhof	9'083.20		75'000.00			
5060.04	Ersatz Rasentraktor					37'387.15	
5610.01	Neubau Trottoir Viehschauplatz			70'000.00		22.00	
<b>7</b>	<b>Umweltschutz und Raumordnung</b>	<b>558'668.67</b>	<b>5'550.40</b>	<b>658'000.00</b>	<b>50'000.00</b>	<b>704'542.22</b>	
<b>71</b>	<b>Wasserversorgung</b>	<b>379'400.52</b>	<b>5'550.40</b>	<b>385'000.00</b>		<b>140'202.32</b>	
<b>710</b>	<b>Wasserversorgung</b>	<b>379'400.52</b>	<b>5'550.40</b>	<b>385'000.00</b>		<b>140'202.32</b>	
<b>7101</b>	<b>Wasserwerk (Gemeindebetrieb)</b>	<b>379'400.52</b>	<b>5'550.40</b>	<b>385'000.00</b>		<b>140'202.32</b>	
5031.11	Ersatz Hydrantenleitung Niesenstrasse					600.60	
5031.18	Ersatz Hydrantenleitung Möslweg 10 - Rütihubel	184'515.84		160'000.00		13'626.70	
5031.19	Ersatz Hydrantenleitung Schwandstr. - Rotacher-Arael	70'428.30		20'000.00		29'012.85	
5031.20	Ersatz Hydrantenleitung Blumensteinstr. 5 - Hydr. 16	6'565.55		125'000.00			
5031.21	Ersatz Hydrantenleitung Kandermatte	56'769.98		80'000.00		96'962.17	
5031.23	Erneuerung Hausanschlüsse Wahlen - Chumel	61'120.85					
6310.01	Investitionsbeiträge von Kantonen und Kondkordaten		5'550.40				

	Bezeichnung	Rechnung 2025		Budget 2025		Rechnung 2024	
		Ausgaben	Einnahmen	Ausgaben	Einnahmen	Ausgaben	Einnahmen
<b>72</b>	<b>Abwasserentsorgung</b>	<b>156'573.60</b>		<b>178'000.00</b>	<b>50'000.00</b>	<b>558'296.75</b>	
<b>720</b>	<b>Abwasserentsorgung</b>	<b>156'573.60</b>		<b>178'000.00</b>	<b>50'000.00</b>	<b>558'296.75</b>	
<b>7201</b>	<b>Abwasserbeseitigung (Gemeindebetrieb)</b>	<b>156'573.60</b>		<b>178'000.00</b>	<b>50'000.00</b>	<b>558'296.75</b>	
5032.06	Sanierung Niesenstrasse					660.70	
5032.08	Sanierung Kanalisation alter Eggstutz					16'116.45	
5032.10	Retentionskanal und Regenabwasserleitung Rütihubel	2'530.00				414'582.70	
5620.01	Baukostenbeitrag ARA Durchlaufskonto (für MWST-Abrg.)						
5620.09	Baukostenbeitrag ARA 2024					126'936.90	
5620.10	Baukostenbeitrag ARA 2025	154'043.60		178'000.00			
6310.01	Investitionsbeiträge von Kantonen und Kondkordaten				50'000.00		
<b>74</b>	<b>Verbauungen</b>	<b>22'169.85</b>		<b>75'000.00</b>		<b>6'003.15</b>	
<b>741</b>	<b>Gewässerverbauungen</b>	<b>22'169.85</b>		<b>75'000.00</b>		<b>6'003.15</b>	
<b>7410</b>	<b>Gewässerverbauungen</b>	<b>22'169.85</b>		<b>75'000.00</b>		<b>6'003.15</b>	
5020.03	Hochwasserschutzprojekt Glütschbach (innerh. Baugeb)	14'687.40					
5020.05	Renaturierung Wahlenbach	7'482.45		75'000.00		6'003.15	
<b>79</b>	<b>Raumordnung</b>	<b>524.70</b>		<b>20'000.00</b>		<b>40.00</b>	
<b>790</b>	<b>Raumordnung</b>	<b>524.70</b>		<b>20'000.00</b>		<b>40.00</b>	
<b>7900</b>	<b>Raumordnung</b>	<b>524.70</b>		<b>20'000.00</b>		<b>40.00</b>	
5290.01	Totalrevision Baureglement	524.70				40.00	
5290.02	Ortsplanungsrevision			20'000.00			

	Bezeichnung	Rechnung 2025		Budget 2025		Rechnung 2024	
		Ausgaben	Einnahmen	Ausgaben	Einnahmen	Ausgaben	Einnahmen
8	<b>Volkswirtschaft</b>		50'000.00				
82	<b>Forstwirtschaft</b>		50'000.00				
820	<b>Forstwirtschaft</b>		50'000.00				
8200	<b>Forstwirtschaft</b>		50'000.00				
6420.01	Rückzahlung von Darlehen an Gemeinden und - zweckverbände		50'000.00				
9	<b>Finanzen</b>	55'550.40	801'122.12	50'000.00	2'243'000.00		1'034'628.47
99	<b>Nicht aufgeteilte Posten</b>	55'550.40	801'122.12	50'000.00	2'243'000.00		1'034'628.47
999	<b>Abschluss</b>	55'550.40	801'122.12	50'000.00	2'243'000.00		1'034'628.47
9990	<b>Abschluss</b>	55'550.40	801'122.12	50'000.00	2'243'000.00		1'034'628.47
5900.01	Passivierte Einnahmen	55'550.40		50'000.00			
6900.01	Aktiviert Ausgaben		801'122.12		2'243'000.00		1'034'628.47
<b>Total</b>		<b>856'672.52</b>	<b>856'672.52</b>	<b>2'293'000.00</b>	<b>2'293'000.00</b>	<b>1'034'628.47</b>	<b>1'034'628.47</b>

Bezeichnung	Rechnung 2025		Budget 2025		Rechnung 2024	
	Ausgaben	Einnahmen	Ausgaben	Einnahmen	Ausgaben	Einnahmen
<b>5</b>	<b>Investitionsausgaben</b>	<b>856'672.52</b>		<b>2'293'000.00</b>		<b>1'034'628.47</b>
<b>50</b>	<b>Sachanlagen</b>	<b>535'649.62</b>		<b>1'875'000.00</b>		<b>853'598.87</b>
<b>500</b>	<b>Grundstücke</b>					<b>1'073.80</b>
5000	Grundstücke					1'073.80
<b>501</b>	<b>Strassen / Verkehrswege</b>	<b>28'800.10</b>				<b>53'759.35</b>
5010	Strassen / Verkehrswege	28'800.10				53'759.35
<b>502</b>	<b>Wasserbau</b>	<b>22'169.85</b>		<b>75'000.00</b>		<b>6'003.15</b>
5020	Wasserbau	22'169.85		75'000.00		6'003.15
<b>503</b>	<b>Tiefbauten</b>	<b>381'930.52</b>		<b>385'000.00</b>		<b>571'562.17</b>
5031	Tiefbauten Wasserversorgung	379'400.52		385'000.00		140'202.32
5032	Tiefbauten Abwasserbeseitig.	2'530.00				431'359.85
<b>504</b>	<b>Hochbauten</b>	<b>102'749.15</b>		<b>1'375'000.00</b>		<b>126'328.05</b>
5040	Hochbauten	102'749.15		1'375'000.00		126'328.05
<b>506</b>	<b>Mobilien</b>			<b>40'000.00</b>		<b>94'872.35</b>
5060	Mobilien			40'000.00		94'872.35
<b>52</b>	<b>Immaterielle Anlagen</b>	<b>111'428.90</b>		<b>120'000.00</b>		<b>54'070.70</b>
<b>520</b>	<b>Software</b>	<b>110'904.20</b>		<b>100'000.00</b>		<b>54'030.70</b>
5200	Software	110'904.20		100'000.00		54'030.70
<b>529</b>	<b>Übrige immaterielle Anlagen</b>	<b>524.70</b>		<b>20'000.00</b>		<b>40.00</b>
5290	Übrige immaterielle Anlagen	524.70		20'000.00		40.00

Bezeichnung	Rechnung 2025		Budget 2025		Rechnung 2024	
	Ausgaben	Einnahmen	Ausgaben	Einnahmen	Ausgaben	Einnahmen
<b>56</b>	<b>Investitionsbeiträge</b>	<b>154'043.60</b>		<b>248'000.00</b>		<b>126'958.90</b>
<b>561</b>	<b>Investitionsbeiträge an den Kanton</b>			<b>70'000.00</b>		<b>22.00</b>
5610	Investitionsbeiträge an den Kanton			70'000.00		22.00
<b>562</b>	<b>Investitionsbeiträge an Gemeinden und -verbände</b>	<b>154'043.60</b>		<b>178'000.00</b>		<b>126'936.90</b>
5620	Investitionsbeiträge an Gemeinden und -verbänden	154'043.60		178'000.00		126'936.90
<b>59</b>	<b>Übertrag an Bilanz</b>	<b>55'550.40</b>		<b>50'000.00</b>		
<b>590</b>	<b>Passivierungen</b>	<b>55'550.40</b>		<b>50'000.00</b>		
5900	Passivierte Einnahmen	55'550.40		50'000.00		
<b>6</b>	<b>Investitionseinnahmen</b>		<b>856'672.52</b>		<b>2'293'000.00</b>	<b>1'034'628.47</b>
<b>63</b>	<b>Investitionsbeiträge</b>		<b>5'550.40</b>		<b>50'000.00</b>	
<b>631</b>	<b>Investitionsbeiträge vom Kanton</b>		<b>5'550.40</b>		<b>50'000.00</b>	
6310	Investitionsbeiträge vom Kanton		5'550.40		50'000.00	
<b>64</b>	<b>Rückzahlung von Darlehen</b>		<b>50'000.00</b>			
<b>642</b>	<b>Rückzahlung von Darlehen an Gemeinden und -verbände</b>		<b>50'000.00</b>			
6420	Rückzahlung von Darlehen an Gemeinden und -verbände		50'000.00			
<b>69</b>	<b>Übertrag an Bilanz</b>		<b>801'122.12</b>		<b>2'243'000.00</b>	<b>1'034'628.47</b>
<b>690</b>	<b>Aktivierungen</b>		<b>801'122.12</b>		<b>2'243'000.00</b>	<b>1'034'628.47</b>
6900	Aktivierte Ausgaben		801'122.12		2'243'000.00	1'034'628.47

<b>Bezeichnung</b>	<b>Rechnung 2025</b>		<b>Budget 2025</b>		<b>Rechnung 2024</b>	
	<b>Ausgaben</b>	<b>Einnahmen</b>	<b>Ausgaben</b>	<b>Einnahmen</b>	<b>Ausgaben</b>	<b>Einnahmen</b>
<b>Total</b>	<b>856'672.52</b>	<b>856'672.52</b>	<b>2'293'000.00</b>	<b>2'293'000.00</b>	<b>1'034'628.47</b>	<b>1'034'628.47</b>